

## DAFTAR PUSTAKA

- Abdullah, Akmal. 2016. Analisis Perhitungan Biaya Produksi Berdasarkan Metode Full Coasting Dalam Menentukan Harga Jual Produk Lemari. *Jurnal Akuntansi*, 4-5.
- Aditia, R., Bafadal, A., & Indarsyih, Y. (2018). Analisis Pendapatan Usaha Tani Lada Sebelum Dan Sesudah Menerima Kredit Usaha Rakyat (Kur) Di Desa Ulusena Kecamatan Moramo Kabupaten Konawe Selatan. *Buletin Penelitian sosek*, 2 (1), 52–60.
- Alif, M. (2017). Partisipasi Petani Dalam Komunikasi Penyuluhan ( Studi Pada Kelompok Tani Sumber Murni Kelurahan Landasan Ulin Utara Kecamatan. *Metacommunication: Journal Of Communication Studies*, 2(2), 155–168.
- Arbi, M., Thirtawati, T., & Junaidi, Y. (2018). Analisis Saluran Dan Tingkat Efisiensi Pemasaran Beras Semi Organik Di Kecamatan Rambutan Kabupaten Banyuasin. *JSEP (Journal of Social and Agricultural Economics)*, 11(1), 22. <https://doi.org/10.19184/jsep.v11i3.7151>
- Ardiyaningrum, I., & Budiastuti, S. (2017). *Konservasi Lahan Kering Di Kecamatan Selo. 2016*, 114–118.
- Arlis. 2016. Hubungan Karakteristik Petani Dengan Produksi Padi Sawah di Desa Rambah Tengah Barat Kecmatan Rambah Kabupaten Rokan Hulu. <https://www.neliti.com/publications/108656/hubungan-karakteristik-petani-dengan-produksi-padi-sawah-di-desa-rambah-tengah-b>
- Arischa, Suci. (2019). Analisis Beban Kerja Bidang Pengelolaan Sampah Dinas Lingkungan Hidup Dan Kebersihan Kota Pekanbaru. *Jurnal Online Mahasiswa Universitas Riau*, 6(1), 1–15. <http://weekly.cnbnews.com/news/article.html?no=124000>
- Duwila, Ummi. (2015). Pengaruh Produksi Padi Terhadap Tingkat Kesejahteraan Masyarakat Kecamatan Waeapo Kabupaten Buru. *Jurnal Ekonomi*, IX(2), 150. [https://ejournal.unpatti.ac.id/ppr\\_paperinfo\\_ink.php?id=1441](https://ejournal.unpatti.ac.id/ppr_paperinfo_ink.php?id=1441)
- Fitrah, Hastirullah. (2013). Analisis Pemasaran Agribisnis Lada (Piper Nigrum L) Di Desa Mangkau Kecamatan Pengaron Kabupaten Banjar Kalimantan Selatan. *Ziraa'Ah Majalah Ilmiah Pertanian*, 38(3), 28–32. <https://doi.org/10.31602/zmip.v38i3.17>
- Gupito, R. W., Irham, I., & Waluyati, L. R. (2016). Analisis Faktor-Faktor Yang Mempengaruhi Pendapatan Usahatani Sorgum Di Kabupaten Gunungkidul. *Agro Ekonomi*, 25(1). <https://doi.org/10.22146/agroekonomi.17383>
- Irawan, Candra. (2016). Faktor-Faktor yang Mempengaruhi Produksi Petani Cengkeh di Kecamatan Teupah Barat Kabupaten Simeulue. Skripsi. Universitas Teuku Umar, Aceh Barat.

- Jannah, Mukhlisotul. 2018. Analisis Pengaruh Biaya Produksi dan Tingkat Penjualan Terhadap Laba Kotor. *Jurnal BanqueSyar'i*, 4(1), 89-90.
- Mahendra, A. D. (2014). Analisis Pengaruh Pendidikan, Upah, Jenis Kelamin, Usia dan Pengalaman Kerja Terhadap Produktivitas Tenaga Kerja. *Diponegoro Journal of Economics*, 2(4), 1–70.
- Martana, A. P. D., Kirya, K. I., & . Yulianthini, N.(2015). Pengaruh Jenis Produk, Biaya Promosi Dan Biaya Produksi Terhadap Volume Penjualan. *Jurnal Manajemen Indonesia*, 3(1).
- Muin, Muhyina. (2017). Pengaruh Faktor Produksi Terhadap Hasil Produksi Merica Di Desa Era Baru Kecamatan Tellulimpoe Kabupaten Sinjai. *Jurnal Economix*,5(1),203–214. <https://ojs.unm.ac.id/economix/article/view/5374/3114>
- Nurbani., Setyono., & Saputra, P.J. (2017). Laporan akhir Perbenihan Lada. Balai Pengkajian Teknologi Pertanian Kalimantan Timur, Kementerian Pertanian. Samarinda.
- Nurfitri., yusriadi., & Arman. (2019). Analisis Pemasaran Lada (*Piper Nigrum L*) di Desa Sanglepongan Kecamatan Curio Kabupaten Enrekang. *Jurnal Ecosystem*,19(1), 39-44.
- Permatasari, Devi. (2014). Analisis Pendapatan Usahatani Gula Tumbu (Kasus Kecamatan Dawe Kabupaten Kudus). *Skripsi Fakultas Ekonomi Dan Bisnis, Universitas Diponegoro Semarang*, 2, 33.
- Prihatminingtyas, Budi. (2019). Pengaruh Modal, Lama Usaha, Jam Kerja dan Lokasi Usaha terhadap Pendapatan Pedagang di Pasar Landungsari. *Jurnal Ilmu Manajemen Dan Akutansi*, 7(2), 147–154.
- Putri, A. D. (2013). Pengaruh Umur, Pendidikan, Pekerjaan Terhadap Pendapatan Rumah Tangga Miskin Di Desa Bebandem. *E-Journal EP Unud*, 2(4), 173–180.
- Popydilah., Radian., & Suyatno, A. (2015). Analisis Pendapatan Usahatani Padi di Desa Sungai Kinjil Kecamatan Benua Kayong Kabupaten Ketapang. *Jurnal Social Economic Of AgricultureI*, 4(2), 74-87.
- Rahmadona, L., Fariyanti, A., & Burhanuddin, B. (2015). Analisis Pendapatan Usahatani Bawang Merah Di Kabupaten Majalengka. *Jurnal AGRISE*, XV(2), 72–84.
- Rahmayani, Anggia. (2020). Pengaruh Luas Lahan, Status Kepemilikan Lahan, Dan Religiusitas Terhadap Pendapatan Petani (Studi Kasus Petani Padi di Kecamatan Bakongan Timur, Kabupaten Aceh Selatan). Skripsi. Universitas Islam Negeri Ar-Raniry, Banda Aceh.

- Riyono. (2016). Pengaruh Kualitas Produk, Harga, Promosi dan Brand Image Terhadap Keputusan Pembelian Produk Aqua di Kota Pati. *Jurnal Stie Semarang*. 8(2), 92–121.
- Rosida., Busaeri, R. S., & Ilsan, M. (2018). Prospek Pengembangan Usahatani Lada (*Piper Nigrum L*) (Studi Kasus di Desa Pebaloran, Kecamatan Curio, Kabupaten Enrekang). *Wiratani*, 1(2), 78-89.
- Sadaruddin, W., Baruwadi, M., & Murtisari, A. (2017). Analisis Pendapatan Usahatani Bawang Merah Di Desa Lenyek Kecamatan Luwuk Utara Kabupaten Banggai. *Agrinesia*, 2(1), 17–26.
- Saeri, Moh. 2018. Usahatani & Analisisnya. Universitas Wisnuwardhana Malang Press (Unindh Press). Malang.
- Saleh, Leni. (2017). Efisiensi Pemasaran Komoditas Lada di Kabupaten Konawe Ditinjau Dari Perspektif Ekonomi Islam. *Jurnal Studi Ekonomi Dan Bisnis Islam*, 2, 46–66.
- Siyoto, S., & Sodik, M. A. 2015. Dasar Metodologi Penelitian. Literasi Media Publishing. Yogyakarta.
- Suratiah, 2015. Ilmu Usahatani. Penebar swadaya. Jakarta.
- Suprpto, R., & Azizi, W. Z. M. (2020). Buku Ajar Manajemen Pemasaran. Myria Publisher. Ponorogo
- Suwarto., Octavianty, Y., & Hermawati, S. (2014). Top 15 Tanaman Perkebunan. Penebar Swadaya. Jakarta
- Taher, A. E., & Lamusa, A. 2016. Analisis Komparatif Pendapatan Usahatani Padi Sawah yang Menggunakan Pupuk Berimbang dan Tidak Berimbang di Desa Baluase kabupaten Sigi. *e-J. Agrotekbis*, 4(2), 195-203.
- Tarjo. 2019. Metode Penelitian Sistem 3x Baca. Deepublish (Grup Penerbitan CV Budi Utama). Yogyakarta.
- Thresia, M. (2017). Analisis Pendapatan Usahatani Kedelai di Kecamatan Berbak Kabupaten Tanjung Jabung Timur. Skripsi, Universitas Jambi, Jambi.
- Usman, U., & Juliyani. (2018). Pengaruh luas lahan, pupuk dan jumlah tenaga kerja terhadap produksi padi gampong matang baloi. *Jurnal Ekonomi Pertanian Unimal*, 01(01), 31–39.
- Wahyudi dkk. (2017). Menuju Agribisnis Indonesia Yang Berdaya Saing. Departemen Agribisnis, Institut Pertanian Bogor. Bogor.
- Yulfita'Aini. (2015). Analisis Keuntungan Usahatani Padi Sawah di Kecamatan Rokan IV Koto. *Jurnal Ilmiah Cano Ekonomos*, 4(1), 121–130.

**L**

**A**

**M**

**P**

**I**

**R**

**A**

**N**

## Lampiran 1. Kuisisioner Penelitian

### KUISISIONER PENELITIAN

#### Analisis Pendapatan Usahatani dan Saluran Pemasaran Lada (*Piper Nigrum L*) di Desa Sanglepongan, Kecamatan Curio, Kabupaten Enrekang

Oleh: Sawija / G021 17 1029

#### Kuisisioner untuk petani

No. Kuisisioner

Tanggal: / /2021

#### A. Identitas Responden

No	Nama Lengkap	Jenis kelamin	Umur (Tahun)	Pendidikan	Pekerjaan	Lama Berusahatani Lada	Jumlah Tanggungan

#### B. Budidaya Tanaman

##### a. Pengolahan Lahan

1. Berapa waktu yang dibutuhkan untuk pengolahan lahan ?
2. Alat apa saja yang anda miliki untuk digunakan dalam pengolahan lahan ?
3. Bagaimana proses pengolahan lahan yang anda lakukan ?

##### b. Penanaman

1. Berapa waktu yang anda butuhkan untuk proses penanaman ?
2. Berapa jarak tanam yang anda gunakan ?

##### c. Pemeliharaan

1. kegiatan apa saja yang dilakukan dalam pemeliharaan tanaman lada ?
2. Berapa kali penyiangan dilakukan dalam satu kali masa panen ?
3. Berapa kali tanaman di pupuk dalam satu kali panen ?
4. Hama apa saja yang menyerang tanaman lada ?
5. Bagian mana saja tanaman yang diserang hama?

##### d. Panen dan Pasca Panen

1. Berapa hari yang digunakan untuk proses pemanenan lada ?
2. Alat apa saja yang anda butuhkan untuk membantu proses panen ?
3. Kegiatan apa saja yang dilakukan setelah proses pemanenan ?
3. berapa hasil panen yang anda peroleh dalam satu musim panen ?
5. Apakah anda menjual hasil panen seluruhnya ?
6. kemana saja anda menjual hasil panen ?
7. Berapa harga jual Lada per kilogramnya ?

#### C. Keadaan Usahatani Lada

##### 1. Kepemilikan Lahan

Lokasi lahan	Luas Lahan yang Dikuasai Berdasarkan Status (Ha)			Pajak/PBB (Rp/Tahun)	Umur Tanaman	Jumlah Pohon
	Milik	Sewa	Sakap			

2. Peralatan Usahatani

Jenis Alat	Jumlah Alat (Unit)	Lama Pakai (Tahun)	Harga (Rp)		NPA (Rp/Tahun)
			Baru	Lama	

3. Tenaga Kerja

Uraian Pekerjaan	Jumlah Orang	Jumlah hari kerja	Jumlah Upah Perhari (Rp)	Nilai Upah/MT (Rp)
1	2	3	4	3x4=5
Pemupukan				
Pengendalian OPT				
Pemangkasan				
Panen				
Pascapanen				
<b>Jumlah</b>				

4. Sarana Produksi

Jenis Sarana Produksi (satuan)	Jumlah (Unit)	Harga/unit (Rp)	Nilai (Rp)	Sumber Pembelian
1	2	3	2x3=4	
Pupuk Urea (kg)				
Pupuk SP-36 (kg)				
Pupuk ZA (kg)				
Pupuk.....(Kg)				
Pestisida				
<b>Jumlah</b>				

5. Penggunaan Modal

a. Berapa perkiraan kebutuhan modal untuk menjalankan usahatani lada dalam setiap tahun

.....

b. Dari mana sumber modal usahatani yang dibutuhkan tersebut?

- Modal Sendiri  
 Modal Pinjaman, sebutkan sumbernya.....

c. Jika modal berasal dari pinjaman, bagaimana persyaratan yang harus dipenuhi :

- Jaminan  Ada, berupa : /Bulan  
 Angsuran, sebesar Rp /Bulan  Tidak ada  
 Bunga  
 Lainnya, sebutkan

6. Produksi

Panen	Jumlah Produksi (Kg)	Harga/kg (Rp)	Nilai Produksi (Rp)
1	2	3	$2 \times 3 = 4$
<b>Jumlah</b>			

7. Perlakuan pascapanen yang dilakukan sebelum dipasarkan

- |                          |                       |                          |                          |
|--------------------------|-----------------------|--------------------------|--------------------------|
| <input type="checkbox"/> | Perendaman            | <input type="checkbox"/> | Penyimpanan              |
| <input type="checkbox"/> | Penumbukan            | <input type="checkbox"/> | Pengarungan              |
| <input type="checkbox"/> | Pencucian/penyortiran | <input type="checkbox"/> | Lainnya, sebutkan :..... |

D. Pemasaran

Jumlah (kg)	Harga (Rp/Kg)	Nilai (Rp)
1	2	$1 \times 2 = 3$

1. Sebutkan lembaga pemasaran yang dipilih sebagai tempat memasarkan lada

Jenis Usaha (Pedagang pengumpul /besar)	Lokasi (Desa, Kec., Kabupaten)	Jarak dari rumah (km)

2. Bagaimana cara transaksi dalam pembelian lada oleh lembaga pemasaran tersebut?

- Tunai
- Kredit, selama.....hari
- Lainnya, sebutkan.....

3. Bagaimana cara lembaga pemasaran tersebut membeli Lada ?

- Responden yang membawakan ke lembaga pemasaran
- Lembaga pemasaran yang datang menjemput
- Lainnya, sebutkan.....

4. Apakah ada informasi harga lada yang berlaku yang disampaikan oleh lembaga pemasaran setiap saat

- Ya, melalui.....  
 Tidak

5. Apakah ada standar khusus lada yang dibeli oleh lembaga pemasaran tersebut?

- Ada, jika ada apa saja standar khusus tersebut, sebutkan:  
 a.....  
 b.....  
 Tidak ada

6. Apakah Ladanya dapat memenuhi standar khusus tersebut?

- Ya, seluruhnya  
 Ya, sebagian saja, sebutkan  
 Tidak, alasannya

7. Apa akibat yang diperoleh, apabila hasil lada tidak memenuhi standar khusus ditetapkan lembaga pemasaran tersebut?

.....

8. Apakah ada biaya yang dikeluarkan dalam proses pemasaran?

- Ya, jika ya, sebutkan

No	Jenis Biaya	Jumlah yang dipasarkan	Biaya (Rp/Kg)	Biaya yang dikeluarkan (Rp)
1.	Biaya tenaga kerja			
2.	Biaya pengangkutan <ul style="list-style-type: none"> <li>• Transportasi mobil</li> <li>• Transportasi motor</li> <li>• Transportasi lainnya</li> <li>• .....</li> </ul>			
3.	Biaya penjemuran			
4.	Biaya pengarungan			
5.	Biaya sortasi			
	.....			

- Tidak



## KUISIONER PENELITIAN

### Analisis Pendapatan Usahatani dan Saluran Pemasaran Lada (*Piper Nigrum L*) di Desa Sanglepongan, Kecamatan Curio, Kabupaten Enrekang

Oleh: Sawija / G021 17 1029

#### Kuisisioner untuk pedagang

No. Kuisisioner

Tanggal: / /2021

#### A. Identitas Responden

No	Nama Lengkap	Jenis kelamin	Umur (Tahun)	Pendidikan	Pekerjaan	Lama Berusahatani Lada	Jumlah Tanggungan

#### B. Pembelian

##### 1. Penggunaan Modal

a. Dari mana sumber modal usaha yang digunakan?

Modal Sendiri

Modal Pinjaman, sebutkan sumbernya.....

b. Jika modal berasal dari pinjaman, bagaimana persyaratan yang harus dipenuhi :

Jaminan

Ada, berupa : /Bulan

Angsuran, sebesar Rp /Bulan

Tidak ada

Bunga

Lainnya, sebutkan

##### 2. Pembelian

Sumber petani/pedagang	Jumlah pembelian (kg)	Harga/kg (Rp)	Nilai (Rp)
<b>Jumlah</b>			

3. Bagaimana cara transaksi dalam pembelian lada oleh lembaga pemasaran tersebut?

Tunai

Kredit, selama.....hari

Lainnya, sebutkan.....

4. Bagaimana cara lembaga pemasaran tersebut membeli Lada ?

- Responden yang membawakan ke lembaga pemasaran
- Lembaga pemasaran yang datang menjemput
- Lainnya, sebutkan.....

5. Selain membeli lada sebagai komoditas (utama), komoditas lain yang dibeliserta nilai pembeliannya adalah :

Jenis komoditas	Jumlah pembelian (satuan)	Harga pembelian (Rp)	Nilai (Rp)

**C. Penjualan**

Jumlah (kg)	Harga (Rp/Kg)	Nilai (Rp)
1	2	1x2=3

1. Perlakuan prapenjualan yang dilakukan :

- Penjemuran
- Penyortiran
- Penyimpanan/ pergudangan
- Pemipilan
- Pengarungan
- Lainnya, sebutkan :.....

2. Sebutkan lembaga pemasaran yang dipilih sebagai tempat menjual lada?

Jenis Usaha	Lokasi (Desa, Kec., Kabupaten)	Jarak dari rumah (km)

3. Bagaimana cara transaksi dalam penjualan lada oleh lembaga pemasaran tersebut?

- Tunai
- Kredit, selama.....hari
- Lainnya, sebutkan.....

4. Bagaimana cara lembaga pemasaran tersebut menjual Lada ?

- Responden yang membawakan ke lembaga pemasaran
- Lembaga pemasaran yang datang menjemput

5. Apakah ada informasi harga lada yang berlaku yang disampaikan oleh lembaga pemasaran setiap saat

Ya, melalui.....

Tidak

6. Apakah ada standar khusus lada yang dibeli oleh lembaga pemasaran tersebut?

Ada, jika ada apa saja standar khusus tersebut, sebutkan:

a.....

b.....

Tidak ada

7. Apakah Ladanya dapat memenuhi standar khusus tersebut?

Ya, seluruhnya

Ya, sebagian saja, sebutkan

Tidak, alasannya

8. Apa akibat yang diperoleh, apabila hasil lada tidak memenuhi standar khusus ditetapkan lembaga pemasaran tersebut?

.....

9. Apakah ada biaya yang dikeluarkan dalam proses pemasaran?

Ya, jika ya, sebutkan

No	Jenis Biaya	Jumlah yang dipasarkan	Biaya (Rp/Kg)	Biaya yang dikeluarkan (Rp)
1.	Biaya tenaga kerja			
2.	Biaya pengangkutan <ul style="list-style-type: none"> <li>• Transportasi mobil</li> <li>• Transportasi motor</li> <li>• Transportasi lainnya</li> <li>• .....</li> </ul>			
3.	Biaya penjemuran			
4.	Biaya pengarungan			
5.	Biaya sortasi			
	.....			

Tidak



### Lampiran 3. Peta Wilayah Kabupaten Enrekang, Kecamatan Curio, Desa Sangleongan

#### Kabupaten Enrekang



#### Kecamatan Curio

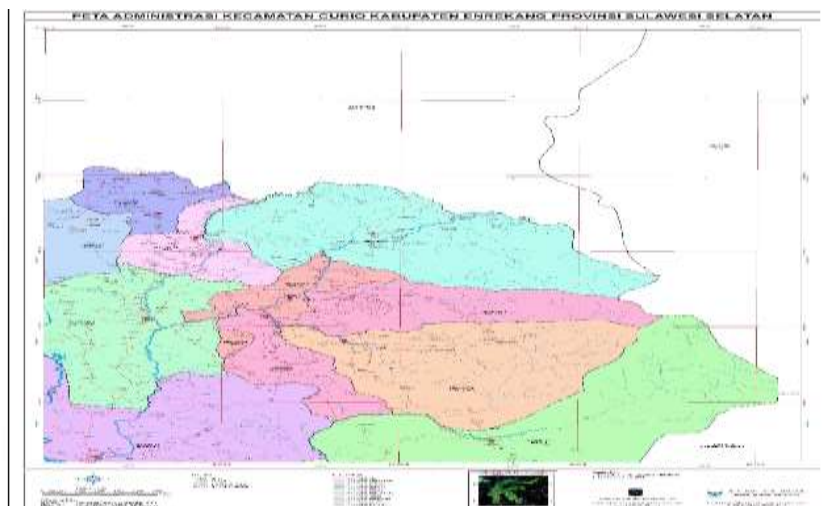

#### Desa Sangleongan

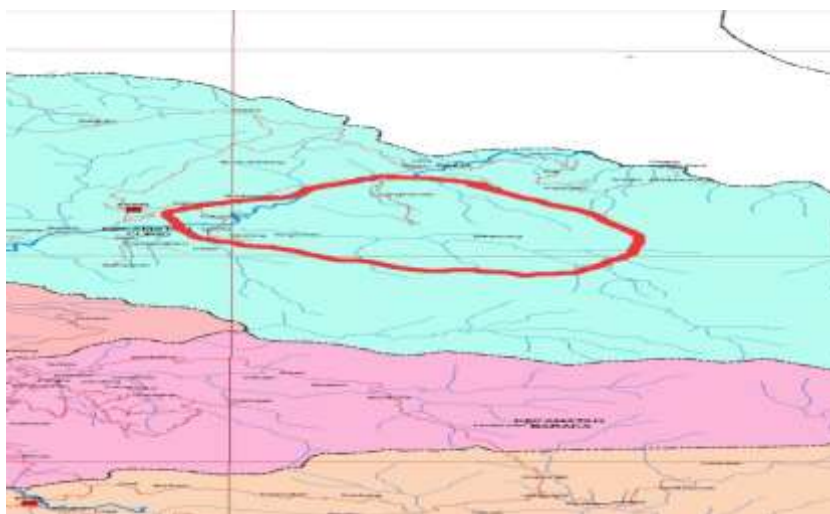

**Lampiran 4. Karakteristik Petani Responden. Analisis Pendapatan Usahatani dan Saluran Pemasaran Lada (*Piper nigrum* L.) di Desa Sanglepongan, Kecamatan Curio, Kabupaten Enrekang, 2021**

No	Nama	Umur	Tingkat Pendidikan	Lama Berusahatani	Jumlah Tanggungan	Luas Lahan	Umur Tanaman	Jumlah Pohon
1	Mello	37	SD	11	3	0,50	6	500
2	Sapri	39	SMP	10	2	0,50	6	650
3	Abdul Arsyad	46	SMP	18	6	0,40	10	350
4	Syaparulla	36	SMA	10	3	0,50	5	700
5	Manaria	60	SD	10	4	0,50	9	500
6	Sukarman	46	SMP	19	5	0,60	8	750
7	Isnadi	37	SMA	10	4	0,30	6	300
8	Salman	29	SD	6	3	0,40	6	300
9	Said	42	SMA	12	1	0,50	10	600
10	Sudirman	48	SMP	16	2	1,00	7	950
11	Sultan	25	SMP	6	2	0,30	6	250
12	Kamaruddin	35	SD	7	2	0,30	5	200
13	Syamsuddin	49	S1	17	5	0,50	10	700
14	Herman	30	SMP	5	2	0,50	5	700
15	Herlianti	41	SMP	13	5	0,50	10	500
16	Ramadhan	47	SMA	16	7	0,50	9	700
17	Harianto	39	SMP	15	5	1,00	10	1000
18	Dumang	51	SD	25	2	1,00	12	950
19	Imran	37	SD	10	5	0,60	7	750
20	Mustafa	40	SMP	15	4	0,80	11	800

**Lanjutan lampiran 4.**

<b>No</b>	<b>Nama</b>	<b>Umur</b>	<b>Tingkat Pendidikan</b>	<b>Lama Berusahatani</b>	<b>Jumlah Tanggungan</b>	<b>Luas Lahan</b>	<b>Umur Tanaman</b>	<b>Jumlah Pohon</b>
21	Hasan	35	SMA	8	3	0,70	8	750
22	Uding	38	SD	14	7	0,80	10	750
23	Idris Salam Arief	52	S1	10	5	1,00	6	750
24	Darman	51	SMA	25	3	1,20	12	1000
25	Cudding	50	SD	25	2	1,20	12	1000
26	Rusdiansyah	24	SMP	5	2	1,00	5	900
27	Ancong	49	SD	17	4	0,70	7	700
28	Rangga	35	SD	10	2	1,00	7	950
29	Riba	45	SD	15	4	1,00	10	950
30	Bading	60	SMA	15	6	0,50	10	700
31	Juni	29	SMA	4	2	0,40	4	380
32	Suherman	40	SD	6	6	0,50	4	400
33	Sapar	41	SD	6	3	0,50	6	750
34	Anwar	25	SMA	5	3	1,00	5	1000
35	Kadang	45	SMP	10	3	0,90	9	900
36	Hasril	30	SMA	6	3	0,60	5	750
<b>Jumlah</b>						<b>24,20</b>		

**Lampiran 5. Biaya Variabel Pupuk Urea Petani Responden. Analisis Pendapatan Usahatani dan Saluran Pemasaran Lada (*Piper nigrum* L.) di Desa Sangleponan, Kecamatan Curio, Kabupaten Enrekang, 2021**

No	Nama	Luas Lahan	Jumlah Unit (Kg)	Jumlah Unit (Kg/Ha)	Harga/Unit(Rp/Kg)	Biaya (Rp)	Biaya (Rp/Ha)
1	Mello	0,50	50,00	100	2.700,00	135.000,00	270.000,00
2	Sapri	0,50	100,00	200	2.700,00	270.000,00	540.000,00
3	Abdul Arsyad	0,40	50,00	125	2.700,00	135.000,00	337.500,00
4	Syaparulla	0,50	100,00	200	2.700,00	270.000,00	540.000,00
5	Manaria	0,50	100,00	200	2.700,00	270.000,00	540.000,00
6	Sukarman	0,60	100,00	166,67	2.700,00	270.000,00	450.009,00
7	Isnadi	0,30	50,00	166,67	2.700,00	135.000,00	450.009,00
8	Salman	0,40	50,00	125	2.700,00	135.000,00	337.500,00
9	Said	0,50	50,00	100	2.700,00	135.000,00	270.000,00
10	Sudirman	1,00	100,00	100	2.700,00	270.000,00	270.000,00
11	Sultan	0,30	50,00	166,67	2.700,00	135.000,00	450.009,00
12	Kamaruddin	0,30	50,00	166,67	2.700,00	135.000,00	450.009,00
13	Syamsuddin	0,50	100,00	200	2.700,00	270.000,00	540.000,00
14	Herman	0,50	100,00	200	2.700,00	270.000,00	540.000,00
15	Herlianti	0,50	100,00	200	2.700,00	270.000,00	540.000,00
16	Ramadhan	0,50	100,00	200	2.700,00	270.000,00	540.000,00
17	Harianto	1,00	150,00	150	2.700,00	405.000,00	405.000,00
18	Dumang	1,00	100,00	100	2.700,00	270.000,00	270.000,00
19	Imran	0,60	100,00	166,67	2.700,00	270.000,00	450.009,00
20	Mustafa	0,80	100,00	125	2.700,00	270.000,00	337.500,00



### Lanjutan Lampiran 5

No	Nama	Luas Lahan	Jumlah Unit(Kg)	Jumlah Unit (Kg/Ha)	Harga/Unit (Rp/Kg)	Biaya (Rp)	Biaya (Rp/Ha)
21	Hasan	0,70	100,00	142,85	2.700,00	270.000,00	385.695,00
22	Uding	0,80	100,00	125	2.700,00	270.000,00	337.500,00
23	Idris Salam Arief	1,00	100,00	100	2.700,00	270.000,00	270.000,00
24	Darman	1,20	100,00	83,33	2.700,00	270.000,00	224.991,00
25	Cudding	1,20	100,00	83,33	2.700,00	270.000,00	224.991,00
26	Rusdiansyah	1,00	100,00	100	2.700,00	270.000,00	270.000,00
27	Ancong	0,70	100,00	142,86	2.700,00	270.000,00	385.722,00
28	Rangga	1,00	100,00	100	2.700,00	270.000,00	270.000,00
29	Riba	1,00	100,00	100	2.700,00	270.000,00	270.000,00
30	Bading	0,50	100,00	200	2.700,00	270.000,00	540.000,00
31	Juni	0,40	50,00	125	2.700,00	135.000,00	337.500,00
32	Suherman	0,50	50,00	100	2.700,00	135.000,00	270.000,00
33	Sapar	0,50	100,00	200	2.700,00	270.000,00	540.000,00
34	Anwar	1,00	100,00	100	2.700,00	270.000,00	270.000,00
35	Kadang	0,90	100,00	111,11	2.700,00	270.000,00	299.997,00
36	Hasril	0,60	100,00	166,67	2.700,00	270.000,00	450.009,00
<b>Jumlah</b>		<b>24,20</b>	<b>3.200,00</b>	<b>5.138,50</b>	<b>97.200,00</b>	<b>8.640.000,00</b>	<b>13.873.950,00</b>
<b>Rata-rata</b>		<b>0,67</b>	<b>88,89</b>	<b>142,74</b>	<b>2.700,00</b>	<b>240.000,00</b>	<b>385.387,50</b>

**Lampiran 6. Biaya Variabel Pupuk SP-36 Petani Responden. Analisis Pendapatan Usahatani dan Saluran Pemasaran Lada (*Piper nigrum L.*) di Desa Sanglepongan, Kecamatan Curio, Kabupaten Enrekang, 2021**

No	Nama	Luas Lahan	Jumlah Unit (Kg)	Jumlah Unit (Kg/Ha)	Harga/Unit(Rp/Kg)	Biaya (Rp)	Biaya (Rp/Ha)
1	Mello	0,50	50,00	100	2.900,00	145.000,00	290.000,00
2	Sapri	0,50	50,00	100	2.900,00	145.000,00	290.000,00
3	Abdul Arsyad	0,40	40,00	100	2.900,00	116.000,00	290.000,00
4	Syaparulla	0,50	50,00	100	2.900,00	145.000,00	290.000,00
5	Manaria	0,50	50,00	100	2.900,00	145.000,00	290.000,00
6	Sukarman	0,60	50,00	83,33	2.900,00	145.000,00	241.657,00
7	Isnadi	0,30	20,00	66,67	2.900,00	58.000,00	193.343,00
8	Salman	0,40	40,00	100	2.900,00	116.000,00	290.000,00
9	Said	0,50	50,00	100	2.900,00	145.000,00	290.000,00
10	Sudirman	1,00	100,00	100	2.900,00	290.000,00	290.000,00
11	Sultan	0,30	30,00	100	2.900,00	87.000,00	290.000,00
12	Kamaruddin	0,30	30,00	100	2.900,00	87.000,00	290.000,00
13	Syamsuddin	0,50	50,00	100	2.900,00	145.000,00	290.000,00
14	Herman	0,50	50,00	100	2.900,00	145.000,00	290.000,00
15	Herlianti	0,50	50,00	100	2.900,00	145.000,00	290.000,00
16	Ramadhan	0,50	50,00	100	2.900,00	145.000,00	290.000,00
17	Hariato	1,00	100,00	100	2.900,00	290.000,00	290.000,00
18	Dumang	1,00	50,00	50	2.900,00	145.000,00	145.000,00
19	Imran	0,60	50,00	83,33	2.900,00	145.000,00	241.657,00
20	Mustafa	0,80	80,00	100	2.900,00	232.000,00	290.000,00

### Lanjutan Lampiran 6

No	Nama	Luas Lahan	Jumlah Unit (Kg)	Jumlah Unit (Kg/Ha)	Harga/Unit(Rp/Kg)	Biaya (Rp)	Biaya (Rp/Ha)
21	Hasan	0,70	60,00	85,71	2.900,00	174.000,00	248.559,00
22	Uding	0,80	50,00	62,5	2.900,00	145.000,00	181.250,00
23	Idris Salam Arief	1,00	70,00	70	2.900,00	203.000,00	203.000,00
24	Darman	1,20	80,00	66,67	2.900,00	232.000,00	193.343,00
25	Cudding	1,20	80,00	66,67	2.900,00	232.000,00	193.343,00
26	Rusdiansyah	1,00	100,00	100	2.900,00	290.000,00	290.000,00
27	Ancong	0,70	50,00	71,43	2.900,00	145.000,00	207.147,00
28	Rangga	1,00	100,00	100	2.900,00	290.000,00	290.000,00
29	Riba	1,00	50,00	50	2.900,00	145.000,00	145.000,00
30	Bading	0,50	70,00	140	2.900,00	203.000,00	406.000,00
31	Juni	0,40	30,00	75	2.900,00	87.000,00	217.500,00
32	Suherman	0,50	50,00	100	2.900,00	145.000,00	290.000,00
33	Sapar	0,50	50,00	100	2.900,00	145.000,00	290.000,00
34	Anwar	1,00	100,00	100	2.900,00	290.000,00	290.000,00
35	Kadang	0,90	100,00	111,11	2.900,00	290.000,00	322.219,00
36	Hasril	0,60	50,00	83,33	2.900,00	145.000,00	241.657,00
<b>Jumlah</b>		<b>24,20</b>	<b>2.130,00</b>	<b>3.265,75</b>	<b>104.400,00</b>	<b>6.177.000,00</b>	<b>9.470.675,00</b>
<b>Rata-rata</b>		<b>0,67</b>	<b>59,17</b>	<b>90,72</b>	<b>2.900,00</b>	<b>171.583,33</b>	<b>263.074,31</b>

**Lampiran 7. Biaya Variabel Pupuk ZA Petani Responden. Analisis Pendapatan Usahatani dan Saluran Pemasaran Lada (*Piper nigrum* L.) di Desa Sanglepongan, Kecamatan Curio, Kabupaten Enrekang, 2021**

No	Nama	Luas Lahan	Jumlah Unit (Kg)	Jumlah Unit (Kg/Ha)	Harga/Unit(Rp/Kg)	Biaya (Rp)	Biaya (Rp/Ha)
1	Mello	0,50	50,00	100	2.300,00	115.000,00	230.000,00
2	Sapri	0,50	50,00	100	2.300,00	115.000,00	230.000,00
3	Abdul Arsyad	0,40	50,00	125	2.300,00	115.000,00	287.500,00
4	Syaparulla	0,50	50,00	100	2.300,00	115.000,00	230.000,00
5	Manaria	0,50	50,00	100	2.300,00	115.000,00	230.000,00
6	Sukarman	0,60	80,00	133,33	2.300,00	184.000,00	306.659,00
7	Isnadi	0,30	50,00	166,67	2.300,00	115.000,00	383.341,00
8	Salman	0,40	50,00	125	2.300,00	115.000,00	287.500,00
9	Said	0,50	50,00	100	2.300,00	115.000,00	230.000,00
10	Sudirman	1,00	100,00	100	2.300,00	230.000,00	230.000,00
11	Sultan	0,30	30,00	100	2.300,00	69.000,00	230.000,00
12	Kamaruddin	0,30	50,00	166,67	2.300,00	115.000,00	383.341,00
13	Syamsuddin	0,50	100,00	200	2.300,00	230.000,00	460.000,00
14	Herman	0,50	50,00	100	2.300,00	115.000,00	230.000,00
15	Herlianti	0,50	50,00	100	2.300,00	115.000,00	230.000,00
16	Ramadhan	0,50	50,00	100	2.300,00	115.000,00	230.000,00
17	Hariato	1,00	100,00	100	2.300,00	230.000,00	230.000,00
18	Dumang	1,00	100,00	100	2.300,00	230.000,00	230.000,00
19	Imran	0,60	60,00	100	2.300,00	138.000,00	230.000,00
20	Mustafa	0,80	50,00	62,5	2.300,00	115.000,00	143.750,00

**Lanjutan Lampiran 7**

<b>No.</b>	<b>Nama</b>	<b>Luas Lahan</b>	<b>Jumlah Unit/Kg</b>	<b>Jumlah Unit (Kg/Ha)</b>	<b>Harga/Unit (Rp/Kg)</b>	<b>Biaya (Rp)</b>	<b>Biaya (Rp/Ha)</b>
21	Hasan	0,70	50,00	71,43	2.300,00	115.000,00	164.289,00
22	Uding	0,80	50,00	62,5	2.300,00	115.000,00	143.750,00
23	Idris Salam Arief	1,00	80,00	80	2.300,00	184.000,00	184.000,00
24	Darman	1,20	100,00	83,33	2.300,00	230.000,00	191.659,00
25	Cudding	1,20	100,00	83,33	2.300,00	230.000,00	191.659,00
26	Rusdiansyah	1,00	50,00	50	2.300,00	115.000,00	115.000,00
27	Ancong	0,70	50,00	71,43	2.300,00	115.000,00	164.289,00
28	Rangga	1,00	100,00	100	2.300,00	230.000,00	230.000,00
29	Riba	1,00	100,00	100	2.300,00	230.000,00	230.000,00
30	Bading	0,50	50,00	100	2.300,00	115.000,00	230.000,00
31	Juni	0,40	40,00	100	2.300,00	92.000,00	230.000,00
32	Suherman	0,50	80,00	160	2.300,00	184.000,00	368.000,00
33	Sapar	0,50	50,00	100	2.300,00	115.000,00	230.000,00
34	Anwar	1,00	100,00	100	2.300,00	230.000,00	230.000,00
35	Kadang	0,90	80,00	88,89	2.300,00	184.000,00	204.447,00
36	Hasril	0,60	50,00	83,33	2.300,00	115.000,00	191.659,00
<b>Jumlah</b>		<b>24,20</b>	<b>2.350,00</b>	<b>3.713,41</b>	<b>82.800,00</b>	<b>5.405.000,00</b>	<b>8.540.843,00</b>
<b>Rata-rata</b>		<b>0,67</b>	<b>65,28</b>	<b>103,15</b>	<b>2.300,00</b>	<b>150.138,89</b>	<b>237.245,64</b>

**Lampiran 8. Biaya Pupuk Petani Responden. Analisis Pendapatan Usahatani dan Saluran Pemasaran Lada (*Piper nigrum L.*) di Desa Sanglepangan, Kecamatan Curio, Kabupaten Enrekang, 2021**

No	Nama	Luas Lahan	Pupuk			Total Biaya Pupuk (Rp/Ha)
			Urea	SP-36	ZA	
1	Mello	0,50	270.000,00	290.000,00	230.000,00	790.000,00
2	Sapri	0,50	540.000,00	290.000,00	230.000,00	1.060.000,00
3	Abdul Arsyad	0,40	337.500,00	290.000,00	287.500,00	915.000,00
4	Syaparulla	0,50	540.000,00	290.000,00	230.000,00	1.060.000,00
5	Manaria	0,50	540.000,00	290.000,00	230.000,00	1.060.000,00
6	Sukarman	0,60	450.000,00	241.657,00	306.659,00	998.316,00
7	Isnadi	0,30	450.000,00	193.343,00	383.341,00	1.026.684,00
8	Salman	0,40	337.500,00	290.000,00	287.500,00	915.000,00
9	Said	0,50	270.000,00	290.000,00	230.000,00	790.000,00
10	Sudirman	1,00	270.000,00	290.000,00	230.000,00	790.000,00
11	Sultan	0,30	450.000,00	290.000,00	230.000,00	970.000,00
12	Kamaruddin	0,30	450.000,00	290.000,00	383.341,00	1.123.341,00
13	Syamsuddin	0,50	540.000,00	290.000,00	460.000,00	1.290.000,00
14	Herman	0,50	540.000,00	290.000,00	230.000,00	1.060.000,00
15	Herlianti	0,50	540.000,00	290.000,00	230.000,00	1.060.000,00
16	Ramadhan	0,50	540.000,00	290.000,00	230.000,00	1.060.000,00
17	Hariato	1,00	405.000,00	290.000,00	230.000,00	925.000,00
18	Dumang	1,00	270.000,00	145.000,00	230.000,00	645.000,00
19	Imran	0,60	450.000,00	241.657,00	230.000,00	921.657,00

### Lanjutan Lampiran 8

No	Nama	Luas Lahan	Pupuk			Total Biaya Pupuk (Rp/Ha)
			Urea	SP-36	ZA	
20	Mustafa	0,80	337.500,00	290.000,00	143.750,00	771.250,00
21	Hasan	0,70	385.695,00	248.559,00	164.289,00	798.543,00
22	Uding	0,80	337.500,00	181.250,00	143.750,00	662.500,00
23	Idris Salam Arief	1,00	270.000,00	203.000,00	184.000,00	657.000,00
24	Darman	1,20	224.991,00	193.343,00	191.659,00	609.993,00
25	Cudding	1,20	224.991,00	193.343,00	191.659,00	609.993,00
26	Rusdiansyah	1,00	270.000,00	290.000,00	115.000,00	675.000,00
27	Ancong	0,70	385.722,00	207.147,00	164.289,00	757.158,00
28	Rangga	1,00	270.000,00	290.000,00	230.000,00	790.000,00
29	Riba	1,00	270.000,00	145.000,00	230.000,00	645.000,00
30	Bading	0,50	540.000,00	406.000,00	230.000,00	1.176.000,00
31	Juni	0,40	337.500,00	217.500,00	230.000,00	785.000,00
32	Suherman	0,50	270.000,00	290.000,00	368.000,00	928.000,00
33	Sapar	0,50	540.000,00	290.000,00	230.000,00	1.060.000,00
34	Anwar	1,00	270.000,00	290.000,00	230.000,00	790.000,00
35	Kadang	0,90	299.997,00	322.219,00	204.447,00	826.663,00
36	Hasril	0,60	450.009,00	241.657,00	191.659,00	883.325,00
<b>Jumlah</b>		<b>24,20</b>	<b>13.873.905,00</b>	<b>9.470.675,00</b>	<b>8.540.843,00</b>	<b>31.885.423,00</b>
<b>Rata-rata</b>		<b>0,67</b>	<b>385.386,25</b>	<b>263.074,31</b>	<b>237.245,64</b>	<b>885.706,19</b>

**Lampiran 9. Biaya Variabel Pestisida Prima-Up Petani Responden. Analisis Pendapatan Usahatani dan Saluran Pemasaran Lada (*Piper nigrum* L.) di Desa Sanglepongan, Kecamatan Curio, Kabupaten Enrekang, 2021**

No	Nama	Luas Lahan	Jumlah Unit (l)	Jumlah Unit (l/Ha)	Harga/Unit(Rp/l)	Biaya (Rp)	Biaya (Rp/Ha)
1	Mello	0,50	7,00	14,00	50.000,00	350.000,00	700.000,00
2	Sapri	0,50	8,00	16,00	50.000,00	400.000,00	800.000,00
3	Abdul Arsyad	0,40	4,00	10,00	50.000,00	200.000,00	500.000,00
4	Syaparulla	0,50	7,00	14,00	50.000,00	350.000,00	700.000,00
5	Manaria	0,50	8,00	16,00	50.000,00	400.000,00	800.000,00
6	Sukarman	0,60	7,00	11,67	50.000,00	350.000,00	583.500,00
7	Isnadi	0,30	0,00	-	-	-	-
8	Salman	0,40	0,00	-	-	-	-
9	Said	0,50	0,00	-	-	-	-
10	Sudirman	1,00	0,00	-	-	-	-
11	Sultan	0,30	0,00	-	-	-	-
12	Kamaruddin	0,30	4,00	13,33	50.000,00	200.000,00	666.500,00
13	Syamsuddin	0,50	7,00	14,00	50.000,00	350.000,00	700.000,00
14	Herman	0,50	7,00	14,00	50.000,00	350.000,00	700.000,00
15	Herlianti	0,50	0,00	-	-	-	-
16	Ramadhan	0,50	0,00	-	-	-	-
17	Hariato	1,00	0,00	-	-	-	-
18	Dumang	1,00	10,00	10,00	50.000,00	500.000,00	500.000,00
19	Imran	0,60	7,00	11,67	50.000,00	350.000,00	583.500,00
20	Mustafa	0,80	9,00	11,25	50.000,00	450.000,00	562.500,00



**Lanjutan Lampiran 9**

<b>No</b>	<b>Nama</b>	<b>Luas Lahan</b>	<b>Jumlah Unit (l)</b>	<b>Jumlah Unit (l/Ha)</b>	<b>Harga/Unit(Rp/l)</b>	<b>Biaya (Rp)</b>	<b>Biaya (Rp/Ha)</b>
21	Hasan	0,70	8,00	11,43	50.000,00	400.000,00	571.500,00
22	Uding	0,80	9,00	11,25	50.000,00	450.000,00	562.500,00
23	Idris Salam Arief	1,00	0,00	-	-	-	-
24	Darman	1,20	15,00	12,50	50.000,00	750.000,00	625.000,00
25	Cudding	1,20	15,00	12,50	50.000,00	750.000,00	625.000,00
26	Rusdiansyah	1,00	10,00	10,00	50.000,00	500.000,00	500.000,00
27	Ancong	0,70	8,00	11,43	50.000,00	400.000,00	571.500,00
28	Rangga	1,00	10,00	10,00	50.000,00	500.000,00	500.000,00
29	Riba	1,00	10,00	10,00	50.000,00	500.000,00	500.000,00
30	Bading	0,50	7,00	14,00	50.000,00	350.000,00	700.000,00
31	Juni	0,40	5,00	12,50	50.000,00	250.000,00	625.000,00
32	Suherman	0,50	6,00	12,00	50.000,00	300.000,00	600.000,00
33	Sapar	0,50	8,00	16,00	50.000,00	400.000,00	800.000,00
34	Anwar	1,00	10,00	10,00	50.000,00	500.000,00	500.000,00
35	Kadang	0,90	8,00	8,89	50.000,00	400.000,00	444.500,00
36	Hasril	0,60	7,00	11,67	50.000,00	350.000,00	583.500,00
<b>Jumlah</b>		<b>24,20</b>	<b>221,00</b>	<b>330,09</b>	<b>1.350.000,00</b>	<b>11.050.000,00</b>	<b>16.504.500,00</b>
<b>Rata-Rata</b>		<b>0,67</b>	<b>6,14</b>	<b>12,23</b>	<b>50.000,00</b>	<b>409.259,26</b>	<b>611.277,78</b>

**Lampiran 10. Biaya Variabel Pestisida Supremo Petani Responden. Analisis Pendapatan Usahatani dan Saluran Pemasaran Lada (*Piper nigrum* L.) di Desa Sanglepongan, Kecamatan Curio, Kabupaten Enrekang, 2021**

No	Nama	Luas Lahan	Jumlah Unit (l)	Jumlah Unit (l/Ha)	Harga/Unit(Rp/l)	Biaya (Rp)	Biaya (Rp/Ha)
1	Mello	0,50	-	-	-	-	-
2	Sapri	0,50	-	-	-	-	-
3	Abdul Arsyad	0,40	-	-	-	-	-
4	Syaparulla	0,50	-	-	-	-	-
5	Manaria	0,50	-	-	-	-	-
6	Sukarman	0,60	-	-	-	-	-
7	Isnadi	0,30	5,00	16,67	70.000,00	350.000,00	1.166.900,00
8	Salman	0,40	6,00	15	70.000,00	420.000,00	1.050.000,00
9	Said	0,50	7,00	14	70.000,00	490.000,00	980.000,00
10	Sudirman	1,00	10,00	10	70.000,00	700.000,00	700.000,00
11	Sultan	0,30	5,00	16,67	70.000,00	350.000,00	1.166.900,00
12	Kamaruddin	0,30	-	-	-	-	-
13	Syamsuddin	0,50	-	-	-	-	-
14	Herman	0,50	-	-	-	-	-
15	Herlianti	0,50	6,00	12	70.000,00	420.000,00	840.000,00
16	Ramadhan	0,50	7,00	14	70.000,00	490.000,00	980.000,00
17	Hariato	1,00	10,00	10	70.000,00	700.000,00	700.000,00
18	Dumang	1,00	-	-	-	-	-
19	Imran	0,60	-	-	-	-	-
20	Mustafa	0,80	-	-	-	-	-

**Lanjutan Lampiran 10**

<b>No</b>	<b>Nama</b>	<b>Luas Lahan</b>	<b>Jumlah Unit (l)</b>	<b>Jumlah Unit (l/Ha)</b>	<b>Harga/Unit(Rp/l)</b>	<b>Biaya (Rp)</b>	<b>Biaya (Rp/Ha)</b>
21	Hasan	0,70	-	-	-	-	-
22	Uding	0,80	-	-	-	-	-
23	Idris Salam Arief	1,00	10,00	10	70.000,00	700.000,00	700.000,00
24	Darman	1,20	-	-	-	-	-
25	Cudding	1,20	-	-	-	-	-
26	Rusdiansyah	1,00	-	-	-	-	-
27	Ancong	0,70	-	-	-	-	-
28	Rangga	1,00	-	-	-	-	-
29	Riba	1,00	-	-	-	-	-
30	Bading	0,50	-	-	-	-	-
31	Juni	0,40	-	-	-	-	-
32	Suherman	0,50	-	-	-	-	-
33	Sapar	0,50	-	-	-	-	-
34	Anwar	1,00	-	-	-	-	-
35	Kadang	0,90	-	-	-	-	-
36	Hasril	0,60	-	-	-	-	-
<b>Jumlah</b>		<b>24,20</b>	<b>66,00</b>	<b>118,34</b>	<b>630.000,00</b>	<b>4.620.000,00</b>	<b>8.283.800,00</b>
<b>Rata-Rata</b>		<b>0,67</b>	<b>7,33</b>	<b>13,15</b>	<b>70.000,00</b>	<b>513.333,33</b>	<b>920.422,22</b>

**Lampiran 11. Biaya Variabel Pestisida Mipcinta 50 WP Petani Responden. Analisis Pendapatan Usahatani dan Saluran Pemasaran Lada (*Piper nigrum* L.) di Desa Sanglepongan, Kecamatan Curio, Kabupaten Enrekang, 2021**

No	Nama	Luas Lahan	Jumlah Unit (Kg)	Jumlah Unit (Kg/Ha)	Harga/Unit(Rp/Kg)	Biaya (Rp)	Biaya (Rp/Ha)
1	Mello	0,50	1,00	2,00	125.000,00	125.000,00	250.000,00
2	Sapri	0,50	1,00	2,00	125.000,00	125.000,00	250.000,00
3	Abdul Arsyad	0,40	-	-	-	-	-
4	Syaparulla	0,50	1,00	2,00	125.000,00	125.000,00	250.000,00
5	Manaria	0,50	1,00	2,00	125.000,00	125.000,00	250.000,00
6	Sukarman	0,60	1,00	1,67	125.000,00	125.000,00	208.333,33
7	Isnadi	0,30	-	-	-	-	-
8	Salman	0,40	-	-	-	-	-
9	Said	0,50	2,00	4,00	125.000,00	250.000,00	1.000.000,00
10	Sudirman	1,00	1,00	1,00	125.000,00	125.000,00	125.000,00
11	Sultan	0,30	-	-	-	-	-
12	Kamaruddin	0,30	-	-	-	-	-
13	Syamsuddin	0,50	1,00	2,00	125.000,00	125.000,00	250.000,00
14	Herman	0,50	2,00	4,00	125.000,00	250.000,00	1.000.000,00
15	Herlianti	0,50	-	-	-	-	-
16	Ramadhan	0,50	-	-	-	-	-
17	Hariato	1,00	2,00	2,00	125.000,00	250.000,00	500.000,00
18	Dumang	1,00	1,50	1,50	125.000,00	187.500,00	281.250,00
19	Imran	0,60	1,00	1,67	125.000,00	125.000,00	208.333,33
20	Mustafa	0,80	1,50	1,88	125.000,00	187.500,00	351.562,50

**Lanjutan Lampiran 11**

<b>No</b>	<b>Nama</b>	<b>Luas Lahan</b>	<b>Jumlah Unit (Kg)</b>	<b>Jumlah Unit (Kg/Ha)</b>	<b>Harga/Unit(Rp/Kg)</b>	<b>Biaya (Rp)</b>	<b>Biaya (Rp/Ha)</b>
21	Hasan	0,70	1,50	2,14	125.000,00	187.500,00	401.785,71
22	Uding	0,80	1,00	1,25	125.000,00	125.000,00	156.250,00
23	Idris Salam Arief	1,00	1,50	1,50	125.000,00	187.500,00	281.250,00
24	Darman	1,20	2,50	2,08	125.000,00	312.500,00	651.041,67
25	Cudding	1,20	2,50	2,08	125.000,00	312.500,00	651.041,67
26	Rusdiansyah	1,00	1,50	1,50	125.000,00	187.500,00	281.250,00
27	Ancong	0,70	2,00	2,86	125.000,00	250.000,00	714.285,71
28	Rangga	1,00	2,00	2,00	125.000,00	250.000,00	500.000,00
29	Riba	1,00	2,00	2,00	125.000,00	250.000,00	500.000,00
30	Bading	0,50	1,00	2,00	125.000,00	125.000,00	250.000,00
31	Juni	0,40	0,50	1,25	125.000,00	62.500,00	78.125,00
32	Suherman	0,50	1,00	2,00	125.000,00	125.000,00	250.000,00
33	Sapar	0,50	2,00	4,00	125.000,00	250.000,00	1.000.000,00
34	Anwar	1,00	2,00	2,00	125.000,00	250.000,00	500.000,00
35	Kadang	0,90	1,50	1,67	125.000,00	187.500,00	312.500,00
36	Hasril	0,60	1,00	1,67	125.000,00	125.000,00	208.333,33
<b>Jumlah</b>		<b>24,20</b>	<b>42,50</b>	<b>59,71</b>	<b>3.625.000,00</b>	<b>5.312.500,00</b>	<b>11.660.342,26</b>
<b>Rata-rata</b>		<b>0,67</b>	<b>1,47</b>	<b>2,06</b>	<b>125.000,00</b>	<b>183.189,66</b>	<b>402.080,77</b>

**Lampiran 12. Biaya Variabel Pestisida Dursban Petani Responden. Analisis Pendapatan Usahatani dan Saluran Pemasaran Lada (*Piper nigrum* L.) di Desa Sanglepongan, Kecamatan Curio, Kabupaten Enrekang, 2021**

No	Nama	Luas Lahan	Jumlah Unit (l)	Jumlah Unit (l/Ha)	Harga/Unit(Rp/l)	Biaya (Rp)	Biaya (Rp/Ha)
1	Mello	0,50	2,50	5,00	150.000,00	375.000,00	750.000,00
2	Sapri	0,50	3,00	6,00	150.000,00	450.000,00	900.000,00
3	Abdul Arsyad	0,40	2,00	5,00	150.000,00	300.000,00	750.000,00
4	Syaparulla	0,50	4,50	9,00	150.000,00	675.000,00	1.350.000,00
5	Manaria	0,50	3,00	6,00	150.000,00	450.000,00	900.000,00
6	Sukarman	0,60	2,50	4,17	150.000,00	375.000,00	625.000,00
7	Isnadi	0,30	3,00	10,00	150.000,00	450.000,00	1.500.000,00
8	Salman	0,40	2,00	5,00	150.000,00	300.000,00	750.000,00
9	Said	0,50	-	-	150.000,00	-	-
10	Sudirman	1,00	4,00	4,00	150.000,00	600.000,00	600.000,00
11	Sultan	0,30	1,50	5,00	150.000,00	225.000,00	750.000,00
12	Kamaruddin	0,30	2,00	6,67	150.000,00	300.000,00	1.000.000,00
13	Syamsuddin	0,50	3,00	6,00	150.000,00	450.000,00	900.000,00
14	Herman	0,50	3,00	6,00	150.000,00	450.000,00	900.000,00
15	Herlianti	0,50	2,00	4,00	150.000,00	300.000,00	600.000,00
16	Ramadhan	0,50	3,00	6,00	150.000,00	450.000,00	900.000,00
17	Hariato	1,00	5,00	5,00	150.000,00	750.000,00	750.000,00
18	Dumang	1,00	3,00	3,00	150.000,00	450.000,00	450.000,00
19	Imran	0,60	2,50	4,17	150.000,00	375.000,00	625.000,00
20	Mustafa	0,80	3,00	3,75	150.000,00	450.000,00	562.500,00

**Lanjutan Lampiran 12**

<b>No</b>	<b>Nama</b>	<b>Luas Lahan</b>	<b>Jumlah Unit (l)</b>	<b>Jumlah Unit (l/Ha)</b>	<b>Harga/Unit(Rp/l)</b>	<b>Biaya (Rp)</b>	<b>Biaya (Rp/Ha)</b>
21	Hasan	0,70	3,00	4,29	150.000,00	450.000,00	642.857,14
22	Uding	0,80	3,00	3,75	150.000,00	450.000,00	562.500,00
23	Idris Salam Arief	1,00	3,00	3,00	150.000,00	450.000,00	450.000,00
24	Darman	1,20	4,00	3,33	150.000,00	600.000,00	500.000,00
25	Cudding	1,20	4,00	3,33	150.000,00	600.000,00	500.000,00
26	Rusdiansyah	1,00	3,00	3,00	150.000,00	450.000,00	450.000,00
27	Ancong	0,70	2,00	2,86	150.000,00	300.000,00	428.571,43
28	Rangga	1,00	3,00	3,00	150.000,00	450.000,00	450.000,00
29	Riba	1,00	3,00	3,00	150.000,00	450.000,00	450.000,00
30	Bading	0,50	3,00	6,00	150.000,00	450.000,00	900.000,00
31	Juni	0,40	2,00	5,00	150.000,00	300.000,00	750.000,00
32	Suherman	0,50	3,00	6,00	150.000,00	450.000,00	900.000,00
33	Sapar	0,50	2,00	4,00	150.000,00	300.000,00	600.000,00
34	Anwar	1,00	2,00	2,00	150.000,00	300.000,00	300.000,00
35	Kadang	0,90	3,00	3,33	150.000,00	450.000,00	500.000,00
36	Hasril	0,60	3,00	5,00	150.000,00	450.000,00	750.000,00
<b>Jumlah</b>		<b>24,20</b>	<b>100,50</b>	<b>164,64</b>	<b>5.400.000,00</b>	<b>15.075.000,00</b>	<b>24.696.428,57</b>
<b>Rata-rata</b>		<b>0,67</b>	<b>2,87</b>	<b>4,70</b>	<b>150.000,00</b>	<b>430.714,29</b>	<b>705.612,24</b>

**Lampiran 13. Biaya Variabel Pestisida Decis Petani Responden. Analisis Pendapatan Usahatani dan Saluran Pemasaran Lada (*Piper nigrum* L.) di Desa Sanglepangan, Kecamatan Curio, Kabupaten Enrekang, 2021**

No	Nama	Luas Lahan	Jumlah Unit (l)	Jumlah Unit (l/Ha)	Harga/Unit(Rp/l)	Biaya (Rp)	Biaya (Rp/Ha)
1	Mello	0,50	1,50	3,00	200.000,00	300.000,00	600.000,00
2	Sapri	0,50	1,00	2,00	200.000,00	200.000,00	400.000,00
3	Abdul Arsyad	0,40	2,00	5,00	200.000,00	400.000,00	1.000.000,00
4	Syaparulla	0,50	-	-	200.000,00	-	-
5	Manaria	0,50	1,00	2,00	200.000,00	200.000,00	400.000,00
6	Sukarman	0,60	2,00	3,33	200.000,00	400.000,00	666.666,67
7	Isnadi	0,30	1,00	3,33	200.000,00	200.000,00	666.666,67
8	Salman	0,40	2,00	5,00	200.000,00	400.000,00	1.000.000,00
9	Said	0,50	2,00	4,00	200.000,00	400.000,00	800.000,00
10	Sudirman	1,00	2,00	2,00	200.000,00	400.000,00	400.000,00
11	Sultan	0,30	1,50	5,00	200.000,00	300.000,00	1.000.000,00
12	Kamaruddin	0,30	1,50	5,00	200.000,00	300.000,00	1.000.000,00
13	Syamsuddin	0,50	3,00	6,00	200.000,00	600.000,00	1.200.000,00
14	Herman	0,50	-	-	200.000,00	-	-
15	Herlianti	0,50	3,00	6,00	200.000,00	600.000,00	1.200.000,00
16	Ramadhan	0,50	3,00	6,00	200.000,00	600.000,00	1.200.000,00
17	Hariato	1,00	-	-	200.000,00	-	-
18	Dumang	1,00	3,00	3,00	200.000,00	600.000,00	600.000,00
19	Imran	0,60	2,00	3,33	200.000,00	400.000,00	666.666,67
20	Mustafa	0,80	2,50	3,13	200.000,00	500.000,00	625.000,00



**Lanjutan Lampiran 13**

No	Nama	Luas Lahan	Jumlah Unit (l)	Jumlah Unit (l/Ha)	Harga/Unit(Rp/l)	Biaya (Rp)	Biaya (Rp/Ha)
21	Hasan	0,70	2,00	2,86	200.000,00	400.000,00	571.428,57
22	Uding	0,80	3,00	3,75	200.000,00	600.000,00	750.000,00
23	Idris Salam Arief	1,00	3,00	3,00	200.000,00	600.000,00	600.000,00
24	Darman	1,20	3,00	2,50	200.000,00	600.000,00	500.000,00
25	Cudding	1,20	3,00	2,50	200.000,00	600.000,00	500.000,00
26	Rusdiansyah	1,00	3,00	3,00	200.000,00	600.000,00	600.000,00
27	Ancong	0,70	1,50	2,14	200.000,00	300.000,00	428.571,43
28	Rangga	1,00	3,00	3,00	200.000,00	600.000,00	600.000,00
29	Riba	1,00	3,00	3,00	200.000,00	600.000,00	600.000,00
30	Bading	0,50	2,00	4,00	200.000,00	400.000,00	800.000,00
31	Juni	0,40	1,00	2,50	200.000,00	200.000,00	500.000,00
32	Suherman	0,50	2,00	4,00	200.000,00	400.000,00	800.000,00
33	Sapar	0,50	1,00	2,00	200.000,00	200.000,00	400.000,00
34	Anwar	1,00	2,00	2,00	200.000,00	400.000,00	400.000,00
35	Kadang	0,90	2,00	2,22	200.000,00	400.000,00	444.444,44
36	Hasril	0,60	2,00	3,33	200.000,00	400.000,00	666.666,67
<b>Jumlah</b>		<b>24,20</b>	<b>70,50</b>	<b>112,93</b>	<b>7.200.000,00</b>	<b>14.100.000,00</b>	<b>22.586.111,11</b>
<b>Rata-rata</b>		<b>0,67</b>	<b>2,14</b>	<b>3,42</b>	<b>200.000,00</b>	<b>427.272,73</b>	<b>684.427,61</b>

**Lampiran 14. Biaya Pestisida Petani Responden. Analisis Pendapatan Usahatani dan Saluran Pemasaran Lada (*Piper nigrum* L.) di Desa Sanglepon, Kecamatan Curio, Kabupaten Enrekang, 2021**

No	Nama	Luas Lahan	Pestisida					Total Biaya (Rp/Ha)
			Prima Up	Supremo	Mipcinta 50 WP	Dursban	Decis	
1	Mello	0,50	700.000,00	-	250.000,00	750.000,00	600.000,00	2.300.000,00
2	Sapri	0,50	800.000,00	-	250.000,00	900.000,00	400.000,00	2.350.000,00
3	Abdul Arsyad	0,40	500.000,00	-	-	750.000,00	1.000.000,00	2.250.000,00
4	Syaparulla	0,50	700.000,00	-	250.000,00	1.350.000,00	-	2.300.000,00
5	Manaria	0,50	800.000,00	-	250.000,00	900.000,00	400.000,00	2.350.000,00
6	Sukarman	0,60	583.500,00	-	208.333,33	625.000,00	666.666,67	2.083.500,00
7	Isnadi	0,30	-	1.166.900,00	-	1.500.000,00	666.666,67	3.333.566,67
8	Salman	0,40	-	1.050.000,00	-	750.000,00	1.000.000,00	2.800.000,00
9	Said	0,50	-	980.000,00	1.000.000,00	-	800.000,00	2.780.000,00
10	Sudirman	1,00	-	700.000,00	125.000,00	600.000,00	400.000,00	1.825.000,00
11	Sultan	0,30	-	1.166.900,00	-	750.000,00	1.000.000,00	2.916.900,00
12	Kamaruddin	0,30	666.500,00	-	-	1.000.000,00	1.000.000,00	2.666.500,00
13	Syamsuddin	0,50	700.000,00	-	250.000,00	900.000,00	1.200.000,00	3.050.000,00
14	Herman	0,50	700.000,00	-	1.000.000,00	900.000,00	-	2.600.000,00
15	Herlianti	0,50	-	840.000,00	-	600.000,00	1.200.000,00	2.640.000,00
16	Ramadhan	0,50	-	980.000,00	-	900.000,00	1.200.000,00	3.080.000,00
17	Hariato	1,00	-	100.000,00	500.000,00	750.000,00	-	1.350.000,00
18	Dumang	1,00	500.000,00	-	281.250,00	450.000,00	600.000,00	1.831.250,00
19	Imran	0,60	583.500,00	-	208.333,33	625.000,00	666.666,67	2.083.500,00

**Lanjutan Lampiran 14**

No	Nama	Luas Lahan	Pestisida					Total Biaya (Rp/Ha)
			Prima-Up	Supremo	Mipcinta 50 WP	Dursban	Decis	
20	Mustafa	0,80	562.500,00	-	351.562,50	562.500,00	625.000,00	2.101.562,50
21	Hasan	0,70	571.500,00	-	401.785,71	642.867,14	571.428,57	2.187.581,42
22	Uding	0,80	562.500,00	-	156.250,00	562.500,00	750.000,00	2.031.250,00
23	Idris Salam Arief	1,00	-	700.000,00	281.250,00	450.000,00	600.000,00	2.031.250,00
24	Darman	1,20	625.000,00	-	651.041,67	500.000,00	500.000,00	2.276.041,67
25	Cudding	1,20	625.000,00	-	651.041,67	500.000,00	500.000,00	2.276.041,67
26	Rusdiansyah	1,00	500.000,00	-	281.250,00	450.000,00	600.000,00	1.831.250,00
27	Ancong	0,70	571.500,00	-	714.285,71	428.571,43	428.571,43	2.142.928,57
28	Rangga	1,00	500.000,00	-	500.000,00	450.000,00	600.000,00	2.050.000,00
29	Riba	1,00	500.000,00	-	500.000,00	450.000,00	600.000,00	2.050.000,00
30	Bading	0,50	700.000,00	-	250.000,00	900.000,00	800.000,00	2.650.000,00
31	Juni	0,40	625.000,00	-	78.125,00	750.000,00	500.000,00	1.953.125,00
32	Suherman	0,50	600.000,00	-	250.000,00	900.000,00	800.000,00	2.550.000,00
33	Sapar	0,50	800.000,00	-	1.000.000,00	600.000,00	400.000,00	2.800.000,00
34	Anwar	1,00	500.000,00	-	500.000,00	300.000,00	400.000,00	1.700.000,00
35	Kadang	0,90	444.500,00	-	312.500,00	500.000,00	444.444,44	1.701.444,44
36	Hasril	0,60	583.500,00	-	208.333,33	750.000,00	666.666,67	2.208.500,00
<b>Jumlah</b>		<b>24,20</b>	<b>16.504.500,00</b>	<b>7.683.800,00</b>	<b>11.660.342,25</b>	<b>24.696.438,57</b>	<b>22.586.111,12</b>	<b>83.131.191,94</b>
<b>Rata-rata</b>		<b>0,67</b>	<b>611.277,78</b>	<b>853.755,56</b>	<b>402.080,77</b>	<b>705.612,53</b>	<b>684.427,61</b>	<b>2.309.199,78</b>

**Lampiran 15. Biaya Variabel Tenaga Kerja Pemupukan. Analisis Pendapatan Usahatani dan Saluran Pemasaran Lada (*Piper nigrum* L.) di Desa Sanglepongan, Kecamatan Curio, Kabupaten Enrekang, 2021**

No	Nama	Luas Lahan	Jumlah Panen Per Tahun	Jumlah Tenaga Kerja		Jam Kerja	Hari Kerja	HOK	HOK/Ha	Upah Per hari	Total Biaya (Rp)	Total Biaya (Rp/Ha)
				Pria	Wanita							
1	Mello	0,50	1,00	2,00	-	8,00	1,00	2,00	4,00	100.000,00	200.000,00	400.000,00
2	Sapri	0,50	1,00	3,00	-	7,00	1,00	2,63	5,25	100.000,00	262.500,00	525.000,00
3	Abdul Arsyad	0,40	1,00	2,00	-	5,00	1,00	1,25	3,13	100.000,00	125.000,00	312.500,00
4	Syaparulla	0,50	1,00	2,00	-	8,00	1,00	2,00	4,00	100.000,00	200.000,00	400.000,00
5	Manaria	0,50	1,00	2,00	-	8,00	1,00	2,00	4,00	100.000,00	200.000,00	400.000,00
6	Sukarman	0,60	1,00	2,00	-	8,00	1,00	2,00	3,33	100.000,00	200.000,00	333.333,33
7	Isnadi	0,30	1,00	2,00	-	6,00	1,00	1,50	5,00	100.000,00	150.000,00	500.000,00
8	Salman	0,40	1,00	1,00	-	8,00	1,00	1,00	2,50	100.000,00	100.000,00	250.000,00
9	Said	0,50	1,00	3,00	-	6,00	1,00	2,25	4,50	100.000,00	225.000,00	450.000,00
10	Sudirman	1,00	1,00	3,00	-	7,00	2,00	5,25	5,25	100.000,00	525.000,00	525.000,00
11	Sultan	0,30	1,00	1,00	-	8,00	1,00	1,00	3,33	100.000,00	100.000,00	333.333,33
12	Kamaruddin	0,30	1,00	1,00	-	8,00	1,00	1,00	3,33	100.000,00	100.000,00	333.333,33
13	Syamsuddin	0,50	1,00	2,00	-	8,00	1,00	2,00	4,00	100.000,00	200.000,00	400.000,00
14	Herman	0,50	1,00	2,00	-	8,00	1,00	2,00	4,00	100.000,00	200.000,00	400.000,00
15	Herlianti	0,50	1,00	2,00	-	8,00	1,00	2,00	4,00	100.000,00	200.000,00	400.000,00
16	Ramadhan	0,50	1,00	2,00	-	8,00	1,00	2,00	4,00	100.000,00	200.000,00	400.000,00
17	Harianto	1,00	1,00	2,00	-	7,00	3,00	5,25	5,25	100.000,00	525.000,00	525.000,00
18	Dumang	1,00	1,00	2,00	-	7,00	3,00	5,25	5,25	100.000,00	525.000,00	525.000,00
19	Imran	0,60	1,00	2,00	-	8,00	1,00	2,00	3,33	100.000,00	200.000,00	333.333,33

**Lanjutan Lampiran 15**

No	Nama	Luas Lahan	Jumlah Panen Per Tahun	Jumlah Tenaga Kerja		Jam Kerja	Hari Kerja	HOK	HOK/Ha	Upah Per hari	Total Biaya (Rp)	Total Biaya (Rp/Ha)
				Pria	Wanita							
20	Mustafa	0,80	1,00	2,00	-	8,00	1,00	2,00	2,50	100.000,00	200.000,00	250.000,00
21	Hasan	0,70	1,00	2,00	-	8,00	1,00	2,00	2,86	100.000,00	200.000,00	285.714,29
22	Uding	0,80	1,00	2,00	-	8,00	2,00	4,00	5,00	100.000,00	400.000,00	500.000,00
23	Idris Salam Arief	1,00	1,00	2,00	-	8,00	2,00	4,00	4,00	100.000,00	400.000,00	400.000,00
24	Darman	1,20	1,00	3,00	-	7,00	2,00	5,25	4,38	100.000,00	525.000,00	437.500,00
25	Cudding	1,20	1,00	2,00	-	7,00	3,00	5,25	4,38	100.000,00	525.000,00	437.500,00
26	Rusdiansyah	1,00	1,00	2,00	-	7,00	3,00	5,25	5,25	100.000,00	525.000,00	525.000,00
27	Ancong	0,70	1,00	2,00	-	8,00	1,00	2,00	2,86	100.000,00	200.000,00	285.714,29
28	Rangga	1,00	1,00	2,00	-	7,00	3,00	5,25	5,25	100.000,00	525.000,00	525.000,00
29	Riba	1,00	1,00	2,00	-	7,00	2,00	3,50	3,50	100.000,00	350.000,00	350.000,00
30	Bading	0,50	1,00	2,00	-	8,00	1,00	2,00	4,00	100.000,00	200.000,00	400.000,00
31	Juni	0,40	1,00	2,00	-	6,00	1,00	1,50	3,75	100.000,00	150.000,00	375.000,00
32	Suherman	0,50	1,00	2,00	-	8,00	1,00	2,00	4,00	100.000,00	200.000,00	400.000,00
33	Sapar	0,50	1,00	2,00	-	8,00	1,00	2,00	4,00	100.000,00	200.000,00	400.000,00
34	Anwar	1,00	1,00	2,00	-	6,00	3,00	4,50	4,50	100.000,00	450.000,00	450.000,00
35	Kadang	0,90	1,00	2,00	-	6,00	2,00	3,00	3,33	100.000,00	300.000,00	333.333,33
36	Hasril	0,60	1,00	2,00	-	8,00	1,00	2,00	3,33	100.000,00	200.000,00	333.333,33
<b>Jumlah</b>		<b>24,20</b>	<b>36,00</b>	<b>73,00</b>	<b>-</b>	<b>266,00</b>	<b>54,00</b>	<b>99,88</b>	<b>144,34</b>	<b>3.600.000,00</b>	<b>9.987.500,00</b>	<b>14.433.928,57</b>
<b>Rata-rata</b>		<b>0,67</b>	<b>1,00</b>	<b>2,03</b>	<b>-</b>	<b>7,39</b>	<b>1,50</b>	<b>2,77</b>	<b>4,01</b>	<b>100.000,00</b>	<b>277.430,56</b>	<b>400.942,46</b>

**Lampiran 16. Biaya Variabel Tenaga Kerja Pengendalian OPT Petani Responden. Analisis Pendapatan Usahatani dan Saluran Pemasaran Lada (*Piper nigrum* L.) di Desa Sangleponan, Kecamatan Curio, Kabupaten Enrekang, 2021**

No	Nama	Luas Lahan	Jumlah Panen Per Tahun	Jumlah Tenaga Kerja		Jam Kerja	Hari Kerja	HOK	HOK/Ha	Upah Per hari	Total Biaya (Rp)	Total Biaya (Rp/Ha)
				Pria	Wanita							
1	Mello	0,50	1,00	1,00	-	8,00	3,00	3,00	6,00	100.000,00	300.000,00	600.000,00
2	Sapri	0,50	1,00	1,00	-	7,00	3,00	2,63	5,25	100.000,00	262.500,00	525.000,00
3	Abdul Arsyad	0,40	1,00	1,00	-	6,00	2,00	1,50	3,75	100.000,00	150.000,00	375.000,00
4	Syaparulla	0,50	1,00	1,00	-	8,00	3,00	3,00	6,00	100.000,00	300.000,00	600.000,00
5	Manaria	0,50	1,00	1,00	-	8,00	3,00	3,00	6,00	100.000,00	300.000,00	600.000,00
6	Sukarman	0,60	1,00	1,00	-	8,00	3,00	3,00	5,00	100.000,00	300.000,00	500.000,00
7	Isnadi	0,30	1,00	1,00	-	6,00	2,00	1,50	5,00	100.000,00	150.000,00	500.000,00
8	Salman	0,40	1,00	1,00	-	6,00	2,00	1,50	3,75	100.000,00	150.000,00	375.000,00
9	Said	0,50	1,00	1,00	-	7,00	3,00	2,63	5,26	100.000,00	263.000,00	526.000,00
10	Sudirman	1,00	1,00	3,00	-	7,00	2,00	5,25	5,25	100.000,00	525.000,00	525.000,00
11	Sultan	0,30	1,00	1,00	-	5,00	2,00	1,25	4,17	100.000,00	125.000,00	416.666,67
12	Kamaruddin	0,30	1,00	1,00	-	6,00	2,00	1,50	5,00	100.000,00	150.000,00	500.000,00
13	Syamsuddin	0,50	1,00	1,00	-	8,00	3,00	3,00	6,00	100.000,00	300.000,00	600.000,00
14	Herman	0,50	1,00	1,00	-	8,00	3,00	3,00	6,00	100.000,00	300.000,00	600.000,00
15	Herlianti	0,50	1,00	1,00	-	8,00	3,00	3,00	6,00	100.000,00	300.000,00	600.000,00
16	Ramadhan	0,50	1,00	1,00	-	8,00	3,00	3,00	6,00	100.000,00	300.000,00	600.000,00
17	Harianto	1,00	1,00	2,00	-	7,00	3,00	5,25	5,25	100.000,00	525.000,00	525.000,00
18	Dumang	1,00	1,00	2,00	-	7,00	3,00	5,25	5,25	100.000,00	525.000,00	525.000,00
19	Imran	0,60	1,00	1,00	-	8,00	3,00	3,00	5,00	100.000,00	300.000,00	500.000,00

**Lanjutan Lampiran 16**

No	Nama	Luas Lahan	Jumlah Panen Per Tahun	Jumlah Tenaga Kerja		Jam Kerja	Hari Kerja	HOK	HOK/Ha	Upah Per hari	Total Biaya (Rp)	Total Biaya (Rp/Ha)
				Pria	Wanita							
20	Mustafa	0,80	1,00	1,00	-	8,00	3,00	3,00	3,75	100.000,00	300.000,00	375.000,00
21	Hasan	0,70	1,00	1,00	-	8,00	3,00	3,00	4,29	100.000,00	300.000,00	428.571,43
22	Uding	0,80	1,00	1,00	-	8,00	3,00	3,00	3,75	100.000,00	300.000,00	375.000,00
23	Idris Salam Arief	1,00	1,00	2,00	-	8,00	2,00	4,00	4,00	100.000,00	400.000,00	400.000,00
24	Darman	1,20	1,00	3,00	-	7,00	2,00	5,25	4,38	100.000,00	525.000,00	437.500,00
25	Cudding	1,20	1,00	2,00	-	7,00	3,00	5,25	4,38	100.000,00	525.000,00	437.500,00
26	Rusdiansyah	1,00	1,00	2,00	-	7,00	2,00	3,50	3,50	100.000,00	350.000,00	350.000,00
27	Ancong	0,70	1,00	1,00	-	8,00	3,00	3,00	4,29	100.000,00	300.000,00	428.571,43
28	Rangga	1,00	1,00	2,00	-	7,00	3,00	5,25	5,25	100.000,00	525.000,00	525.000,00
29	Riba	1,00	1,00	2,00	-	7,00	3,00	5,25	5,25	100.000,00	525.000,00	525.000,00
30	Bading	0,50	1,00	1,00	-	8,00	2,00	2,00	4,00	100.000,00	200.000,00	400.000,00
31	Juni	0,40	1,00	1,00	-	6,00	2,00	1,50	3,75	100.000,00	150.000,00	375.000,00
32	Suherman	0,50	1,00	1,00	-	8,00	2,00	2,00	4,00	100.000,00	200.000,00	400.000,00
33	Sapar	0,50	1,00	1,00	-	8,00	3,00	3,00	6,00	100.000,00	300.000,00	600.000,00
34	Anwar	1,00	1,00	2,00	-	7,00	3,00	5,25	5,25	100.000,00	525.000,00	525.000,00
35	Kadang	0,90	1,00	2,00	-	7,00	3,00	5,25	5,83	100.000,00	525.000,00	583.333,33
36	Hasril	0,60	1,00	2,00	-	8,00	1,00	2,00	3,33	100.000,00	200.000,00	333.333,33
<b>Jumlah</b>		<b>24,20</b>	<b>36,00</b>	<b>50,00</b>	<b>-</b>	<b>263,00</b>	<b>94,00</b>	<b>116,76</b>	<b>174,91</b>	<b>3.600.000,00</b>	<b>11.675.500,00</b>	<b>17.491.476,19</b>
<b>Rata-rata</b>		<b>0,67</b>	<b>1,00</b>	<b>1,39</b>	<b>-</b>	<b>7,31</b>	<b>2,61</b>	<b>3,24</b>	<b>4,86</b>	<b>100.000,00</b>	<b>324.319,44</b>	<b>485.874,34</b>

**Lampiran 17. Biaya Variabel Tenaga Kerja Penyiangan Petani Responden. Analisis Pendapatan Usahatani dan Saluran Pemasaran Lada (*Piper nigrum* L.) di Desa Sanglepongan, Kecamatan Curio, Kabupaten Enrekang, 2021**

No	Nama	Luas Lahan	Jumlah Panen Per Tahun	Jumlah Tenaga Kerja		Jam Kerja	Hari Kerja	HOK	HOK/Ha	Upah Per hari	Total Biaya (Rp)	Total Biaya (Rp/Ha)
				Pria	Wanita							
1	Mello	0,50	1,00	2,00	-	8,00	2,00	4,00	8,00	100.000,00	400.000,00	800.000,00
2	Sapri	0,50	1,00	2,00	-	8,00	2,00	4,00	8,00	100.000,00	400.000,00	800.000,00
3	Abdul Arsyad	0,40	1,00	1,00	-	8,00	2,00	2,00	5,00	100.000,00	200.000,00	500.000,00
4	Syaparulla	0,50	1,00	2,00	-	8,00	2,00	4,00	8,00	100.000,00	400.000,00	800.000,00
5	Manaria	0,50	1,00	2,00	-	7,00	2,00	3,50	7,00	100.000,00	350.000,00	700.000,00
6	Sukarman	0,60	1,00	2,00	-	7,00	3,00	5,25	8,75	100.000,00	525.000,00	875.000,00
7	Isnadi	0,30	1,00	1,00	-	8,00	2,00	2,00	6,67	100.000,00	200.000,00	666.666,67
8	Salman	0,40	1,00	1,00	-	8,00	2,00	2,00	5,00	100.000,00	200.000,00	500.000,00
9	Said	0,50	1,00	1,00	-	8,00	4,00	4,00	8,00	100.000,00	400.000,00	800.000,00
10	Sudirman	1,00	1,00	3,00	-	8,00	2,00	6,00	6,00	100.000,00	600.000,00	600.000,00
11	Sultan	0,30	1,00	1,00	-	8,00	2,00	2,00	6,67	100.000,00	200.000,00	666.666,67
12	Kamaruddin	0,30	1,00	1,00	-	8,00	2,00	2,00	6,67	100.000,00	200.000,00	666.666,67
13	Syamsuddin	0,50	1,00	1,00	-	6,00	6,00	4,50	9,00	100.000,00	450.000,00	900.000,00
14	Herman	0,50	1,00	1,00	-	8,00	4,00	4,00	8,00	100.000,00	400.000,00	800.000,00
15	Herlianti	0,50	1,00	2,00	-	8,00	2,00	4,00	8,00	100.000,00	400.000,00	800.000,00
16	Ramadhan	0,50	1,00	2,00	-	8,00	3,00	3,00	6,00	100.000,00	300.000,00	600.000,00
17	Harianto	1,00	1,00	3,00	-	8,00	2,00	6,00	6,00	100.000,00	600.000,00	600.000,00
18	Dumang	1,00	1,00	3,00	-	8,00	3,00	9,00	9,00	100.000,00	900.000,00	900.000,00
19	Imran	0,60	1,00	2,00	-	8,00	2,00	3,50	5,83	100.000,00	350.000,00	583.333,33



**Lanjutan Lampiran 17**

No	Nama	Luas Lahan	Jumlah Panen Per Tahun	Jumlah Tenaga Kerja		Jam Kerja	Hari Kerja	HOK	HOK/Ha	Upah Per hari	Total Biaya (Rp)	Total Biaya (Rp/Ha)
				Pria	Wanita							
20	Mustafa	0,80	1,00	2,00	-	8,00	3,00	6,00	7,50	100.000,00	600.000,00	750.000,00
21	Hasan	0,70	1,00	2,00	-	8,00	2,00	4,00	5,71	100.000,00	400.000,00	571.428,57
22	Uding	0,80	1,00	2,00	-	8,00	3,00	6,00	7,50	100.000,00	600.000,00	750.000,00
23	Idris Salam Arief	1,00	1,00	2,00	-	8,00	2,00	4,00	4,00	100.000,00	400.000,00	400.000,00
24	Darman	1,20	1,00	3,00	-	8,00	3,00	9,00	7,50	100.000,00	900.000,00	750.000,00
25	Cudding	1,20	1,00	2,00	-	8,00	3,00	6,00	5,00	100.000,00	600.000,00	500.000,00
26	Rusdiansyah	1,00	1,00	2,00	-	8,00	2,00	4,00	4,00	100.000,00	400.000,00	400.000,00
27	Ancong	0,70	1,00	2,00	-	7,00	2,00	3,50	5,00	100.000,00	350.000,00	500.000,00
28	Rangga	1,00	1,00	2,00	-	8,00	3,00	6,00	6,00	100.000,00	600.000,00	600.000,00
29	Riba	1,00	1,00	2,00	-	8,00	3,00	6,00	6,00	100.000,00	600.000,00	600.000,00
30	Bading	0,50	1,00	1,00	-	8,00	2,00	2,00	4,00	100.000,00	200.000,00	400.000,00
31	Juni	0,40	1,00	1,00	-	8,00	2,00	2,00	5,00	100.000,00	200.000,00	500.000,00
32	Suherman	0,50	1,00	1,00	-	8,00	2,00	2,00	4,00	100.000,00	200.000,00	400.000,00
33	Sapar	0,50	1,00	1,00	-	8,00	3,00	3,00	6,00	100.000,00	300.000,00	600.000,00
34	Anwar	1,00	1,00	2,00	-	8,00	2,00	4,00	4,00	100.000,00	400.000,00	400.000,00
35	Kadang	0,90	1,00	2,00	-	8,00	3,00	6,00	6,67	100.000,00	600.000,00	666.666,67
36	Hasril	0,60	1,00	2,00	-	6,00	3,00	4,00	6,67	100.000,00	400.000,00	666.666,67
<b>Jumlah</b>		<b>24,20</b>	<b>36,00</b>	<b>64,00</b>	<b>-</b>	<b>281,00</b>	<b>92,00</b>	<b>152,25</b>	<b>230,13</b>	<b>3.600.000,00</b>	<b>15.225.000,00</b>	<b>23.013.095,24</b>
<b>Rata-rata</b>		<b>0,67</b>	<b>1,00</b>	<b>1,78</b>	<b>-</b>	<b>7,81</b>	<b>2,56</b>	<b>4,23</b>	<b>6,39</b>	<b>100.000,00</b>	<b>422.916,67</b>	<b>639.252,65</b>

**Lampiran 18. Biaya Variabel Tenaga Kerja Pemangkasan Petani. Analisis Pendapatan Usahatani dan Saluran Pemasaran Lada (*Piper nigrum* L.) di Desa Sanglepongan, Kecamatan Curio, Kabupaten Enrekang, 2021**

No	Nama	Luas Lahan	Jumlah Panen Per Tahun	Jumlah Tenaga Kerja		Jam Kerja	Hari Kerja	HOK	HOK/Ha	Upah Per hari	Total Biaya (Rp)	Total Biaya (Rp/Ha)
				Pria	Wanita							
1	Mello	0,50	1,00	1,00	-	8,00	4,00	4,00	8,00	100.000,00	400.000,00	800.000,00
2	Sapri	0,50	1,00	3,00	-	5,00	2,00	3,75	7,50	100.000,00	375.000,00	750.000,00
3	Abdul Arsyad	0,40	1,00	1,00	-	6,00	2,00	1,50	3,75	100.000,00	150.000,00	375.000,00
4	Syaparulla	0,50	1,00	2,00	-	8,00	2,00	4,00	8,00	100.000,00	400.000,00	800.000,00
5	Manaria	0,50	1,00	1,00	-	8,00	4,00	4,00	8,00	100.000,00	400.000,00	800.000,00
6	Sukarman	0,60	1,00	2,00	-	7,00	2,00	3,50	5,83	100.000,00	350.000,00	583.333,33
7	Isnadi	0,30	1,00	1,00	-	5,00	2,00	1,25	4,17	100.000,00	125.000,00	416.666,67
8	Salman	0,40	1,00	1,00	-	6,00	2,00	1,50	3,75	100.000,00	150.000,00	375.000,00
9	Said	0,50	1,00	2,00	-	7,00	2,00	3,50	7,00	100.000,00	350.000,00	700.000,00
10	Sudirman	1,00	1,00	3,00	-	5,00	2,00	3,75	3,75	100.000,00	375.000,00	375.000,00
11	Sultan	0,30	1,00	1,00	-	7,00	2,00	1,75	5,83	100.000,00	175.000,00	583.333,33
12	Kamaruddin	0,30	1,00	1,00	-	6,00	3,00	2,25	7,50	100.000,00	225.000,00	750.000,00
13	Syamsuddin	0,50	1,00	1,00	-	8,00	3,00	3,00	6,00	100.000,00	300.000,00	600.000,00
14	Herman	0,50	1,00	2,00	-	7,00	2,00	3,50	7,00	100.000,00	350.000,00	700.000,00
15	Herlianti	0,50	1,00	1,00	-	8,00	4,00	4,00	8,00	100.000,00	400.000,00	800.000,00
16	Ramadhan	0,50	1,00	3,00	-	4,00	2,00	3,00	6,00	100.000,00	300.000,00	600.000,00
17	Harianto	1,00	1,00	2,00	-	7,00	3,00	5,25	5,25	100.000,00	525.000,00	525.000,00
18	Dumang	1,00	1,00	2,00	-	8,00	3,00	6,00	6,00	100.000,00	600.000,00	600.000,00

**Lanjutan Lampiran 18**

No	Nama	Luas Lahan	Jumlah Panen Per Tahun	Jumlah Tenaga Kerja		Jam Kerja	Hari Kerja	HOK	HOK/Ha	Upah Per hari	Total Biaya (Rp)	Total Biaya (Rp/Ha)
				Pria	Wanita							
19	Imran	0,60	1,00	2,00	-	7,00	2,00	3,50	5,83	100.000,00	350.000,00	583.333,33
20	Mustafa	0,80	1,00	2,00	-	6,00	3,00	4,50	5,63	100.000,00	450.000,00	562.500,00
21	Hasan	0,70	1,00	2,00	-	6,00	2,00	3,00	4,29	100.000,00	300.000,00	428.571,43
22	Uding	0,80	1,00	2,00	-	5,00	3,00	3,75	4,69	100.000,00	375.000,00	468.750,00
23	Idris Salam Arief	1,00	1,00	2,00	-	6,00	3,00	4,50	4,50	100.000,00	450.000,00	450.000,00
24	Darman	1,20	1,00	3,00	-	7,00	3,00	7,88	6,56	100.000,00	787.500,00	656.250,00
25	Cudding	1,20	1,00	2,00	-	8,00	3,00	6,00	5,00	100.000,00	600.000,00	500.000,00
26	Rusdiansyah	1,00	1,00	2,00	-	8,00	2,00	4,00	4,00	100.000,00	400.000,00	400.000,00
27	Ancong	0,70	1,00	1,00	-	6,00	4,00	3,00	4,29	100.000,00	300.000,00	428.571,43
28	Rangga	1,00	1,00	2,00	-	6,00	3,00	4,50	4,50	100.000,00	450.000,00	450.000,00
29	Riba	1,00	1,00	2,00	-	7,00	2,00	3,50	3,50	100.000,00	350.000,00	350.000,00
30	Bading	0,50	1,00	1,00	-	7,00	4,00	3,50	7,00	100.000,00	350.000,00	700.000,00
31	Juni	0,40	1,00	1,00	-	7,00	2,00	1,75	4,38	100.000,00	175.000,00	437.500,00
32	Suherman	0,50	1,00	2,00	-	8,00	2,00	4,00	8,00	100.000,00	400.000,00	800.000,00
33	Sapar	0,50	1,00	2,00	-	5,00	3,00	3,75	7,50	100.000,00	375.000,00	750.000,00
34	Anwar	1,00	1,00	4,00	-	5,00	3,00	7,50	7,50	100.000,00	750.000,00	750.000,00
35	Kadang	0,90	1,00	3,00	-	6,00	2,00	4,50	5,00	100.000,00	450.000,00	500.000,00
36	Hasril	0,60	1,00	2,00	-	7,00	2,00	3,50	5,83	100.000,00	350.000,00	583.333,33
<b>Jumlah</b>		<b>24,20</b>	<b>36,00</b>	<b>67,00</b>	<b>-</b>	<b>237,00</b>	<b>94,00</b>	<b>136,13</b>	<b>209,32</b>	<b>3.600.000,00</b>	<b>13.612.500,00</b>	<b>20.932.142,86</b>
<b>Rata-rata</b>		<b>0,67</b>	<b>1,00</b>	<b>1,86</b>	<b>-</b>	<b>6,58</b>	<b>2,61</b>	<b>3,78</b>	<b>5,81</b>	<b>100.000,00</b>	<b>378.125,00</b>	<b>581.448,41</b>

**Lampiran 19. Biaya Variabel Tenaga Kerja Panen Petani Responden. Analisis Pendapatan Usahatani dan Saluran Pemasaran Lada (*Piper nigrum* L.) di Desa Sangleponan, Kecamatan Curio, Kabupaten Enrekang, 2021**

No	Nama	Luas Lahan	Jumlah Panen Per Tahun	Jumlah Tenaga Kerja		Jam Kerja	Hari Kerja	HOK	HOK/Ha	Upah Per hari	Total Biaya (Rp)	Total Biaya (Rp/Ha)
				Pria	Wanita							
1	Mello	0,50	1,00	2,00	-	8,00	5,00	10,00	20,00	100.000,00	1.000.000,00	2.000.000,00
2	Sapri	0,50	1,00	2,00	-	8,00	5,00	10,00	20,00	100.000,00	1.000.000,00	2.000.000,00
3	Abdul Arsyad	0,40	1,00	2,00	-	8,00	3,00	6,00	15,00	100.000,00	600.000,00	1.500.000,00
4	Syaparulla	0,50	1,00	2,00	-	8,00	5,00	10,00	20,00	100.000,00	1.000.000,00	2.000.000,00
5	Manaria	0,50	1,00	2,00	-	8,00	5,00	10,00	20,00	100.000,00	1.000.000,00	2.000.000,00
6	Sukarman	0,60	1,00	2,00	-	8,00	5,00	10,00	16,67	100.000,00	1.000.000,00	1.666.666,67
7	Isnadi	0,30	1,00	2,00	-	8,00	3,00	6,00	20,00	100.000,00	600.000,00	2.000.000,00
8	Salman	0,40	1,00	2,00	-	8,00	3,00	6,00	15,00	100.000,00	600.000,00	1.500.000,00
9	Said	0,50	1,00	2,00	-	8,00	5,00	10,00	20,00	100.000,00	1.000.000,00	2.000.000,00
10	Sudirman	1,00	1,00	3,00	-	8,00	6,00	18,00	18,00	100.000,00	1.800.000,00	1.800.000,00
11	Sultan	0,30	1,00	2,00	-	8,00	3,00	6,00	20,00	100.000,00	600.000,00	2.000.000,00
12	Kamaruddin	0,30	1,00	2,00	-	8,00	3,00	6,00	20,00	100.000,00	600.000,00	2.000.000,00
13	Syamsuddin	0,50	1,00	2,00	-	8,00	5,00	10,00	20,00	100.000,00	1.000.000,00	2.000.000,00
14	Herman	0,50	1,00	2,00	-	8,00	4,00	8,00	16,00	100.000,00	800.000,00	1.600.000,00
15	Herlianti	0,50	1,00	2,00	-	8,00	5,00	10,00	20,00	100.000,00	1.000.000,00	2.000.000,00
16	Ramadhan	0,50	1,00	4,00	-	8,00	2,00	8,00	16,00	100.000,00	800.000,00	1.600.000,00
17	Hariato	1,00	1,00	6,00	-	8,00	3,00	18,00	18,00	100.000,00	1.800.000,00	1.800.000,00
18	Dumang	1,00	1,00	5,00	-	8,00	3,00	15,00	15,00	100.000,00	1.500.000,00	1.500.000,00
19	Imran	0,60	1,00	2,00	-	8,00	4,00	8,00	13,33	100.000,00	800.000,00	1.333.333,33

**Lanjutan Lampiran 19**

No	Nama	Luas Lahan	Jumlah Panen Per Tahun	Jumlah Tenaga Kerja		Jam Kerja	Hari Kerja	HOK	HOK/Ha	Upah Per hari	Total Biaya (Rp)	Total Biaya (Rp/Ha)
				Pria	Wanita							
20	Mustafa	0,80	1,00	2,00	-	8,00	6,00	12,00	15,00	100.000,00	1.200.000,00	1.500.000,00
21	Hasan	0,70	1,00	2,00	-	8,00	5,00	10,00	14,29	100.000,00	1.000.000,00	1.428.571,43
22	Uding	0,80	1,00	2,00	-	8,00	5,00	10,00	12,50	100.000,00	1.000.000,00	1.250.000,00
23	Idris Salam Arief	1,00	1,00	3,00	-	8,00	4,00	12,00	12,00	100.000,00	1.200.000,00	1.200.000,00
24	Darman	1,20	1,00	3,00	-	8,00	6,00	18,00	15,00	100.000,00	1.800.000,00	1.500.000,00
25	Cudding	1,20	1,00	3,00	-	8,00	5,00	15,00	12,50	100.000,00	1.500.000,00	1.250.000,00
26	Rusdiansyah	1,00	1,00	4,00	-	8,00	3,00	12,00	12,00	100.000,00	1.200.000,00	1.200.000,00
27	Ancong	0,70	1,00	3,00	-	8,00	4,00	12,00	17,14	100.000,00	1.200.000,00	1.714.285,71
28	Rangga	1,00	1,00	6,00	-	8,00	3,00	18,00	18,00	100.000,00	1.800.000,00	1.800.000,00
29	Riba	1,00	1,00	5,00	-	8,00	3,00	15,00	15,00	100.000,00	1.500.000,00	1.500.000,00
30	Bading	0,50	1,00	3,00	-	8,00	3,00	9,00	18,00	100.000,00	900.000,00	1.800.000,00
31	Juni	0,40	1,00	2,00	-	8,00	3,00	6,00	15,00	100.000,00	600.000,00	1.500.000,00
32	Suherman	0,50	1,00	4,00	-	8,00	3,00	12,00	24,00	100.000,00	1.200.000,00	2.400.000,00
33	Sapar	0,50	1,00	2,00	-	8,00	5,00	10,00	20,00	100.000,00	1.000.000,00	2.000.000,00
34	Anwar	1,00	1,00	3,00	-	8,00	5,00	15,00	15,00	100.000,00	1.500.000,00	1.500.000,00
35	Kadang	0,90	1,00	3,00	-	8,00	4,00	12,00	13,33	100.000,00	1.200.000,00	1.333.333,33
36	Hasril	0,60	1,00	2,00	-	8,00	5,00	10,00	16,67	100.000,00	1.000.000,00	1.666.666,67
<b>Jumlah</b>		<b>24,20</b>	<b>36,00</b>	<b>100,00</b>	<b>-</b>	<b>288,00</b>	<b>149,00</b>	<b>393,00</b>	<b>608,43</b>	<b>3.600.000,00</b>	<b>39.300.000,00</b>	<b>60.842.857,14</b>
<b>Rata-rata</b>		<b>0,67</b>	<b>1,00</b>	<b>2,78</b>	<b>-</b>	<b>8,00</b>	<b>4,14</b>	<b>10,92</b>	<b>16,90</b>	<b>100.000,00</b>	<b>1.091.666,67</b>	<b>1.690.079,37</b>

**Lampiran 20. Biaya Variabel Tenaga Kerja Pasca Panen Petani Responden. Analisis Pendapatan Usahatani dan Saluran Pemasaran Lada (*Piper nigrum* L.) di Desa Sangleponan, Kecamatan Curio, Kabupaten Enrekang, 2021**

No	Nama	Luas Lahan	Jumlah Panen Per Tahun	Jumlah Tenaga Kerja		Jam Kerja	Hari Kerja	HOK	HOK/Ha	Upah Per hari	Total Biaya (Rp)	Total Biaya (Rp/Ha)
				Pria	Wanita							
1	Mello	0,50	1,00	-	2,00	6,00	7,00	8,40	16,80	70.000,00	588.000,00	1.176.000,00
2	Sapri	0,50	1,00	-	2,00	7,00	7,00	9,80	19,60	70.000,00	686.000,00	1.372.000,00
3	Abdul Arsyad	0,40	1,00	-	1,00	6,00	8,00	4,80	12,00	70.000,00	336.000,00	840.000,00
4	Syaparulla	0,50	1,00	-	2,00	6,00	8,00	9,60	19,20	70.000,00	672.000,00	1.344.000,00
5	Manaria	0,50	1,00	-	2,00	6,00	7,00	8,40	16,80	70.000,00	588.000,00	1.176.000,00
6	Sukarman	0,60	1,00	-	2,00	6,00	8,00	9,60	16,00	70.000,00	672.000,00	1.120.000,00
7	Isnadi	0,30	1,00	-	1,00	5,00	8,00	4,00	13,33	70.000,00	280.000,00	933.333,33
8	Salman	0,40	1,00	-	1,00	6,00	7,00	4,20	10,50	70.000,00	294.000,00	735.000,00
9	Said	0,50	1,00	-	2,00	6,00	7,00	8,40	16,80	70.000,00	588.000,00	1.176.000,00
10	Sudirman	1,00	1,00	-	2,00	7,00	10,00	14,00	14,00	70.000,00	980.000,00	980.000,00
11	Sultan	0,30	1,00	-	1,00	6,00	7,00	4,20	14,00	70.000,00	294.000,00	980.000,00
12	Kamaruddin	0,30	1,00	-	1,00	5,00	7,00	3,50	11,67	70.000,00	245.000,00	816.666,67
13	Syamsuddin	0,50	1,00	-	2,00	6,00	7,00	8,40	16,80	70.000,00	588.000,00	1.176.000,00
14	Herman	0,50	1,00	-	2,00	6,00	7,00	8,40	16,80	70.000,00	588.000,00	1.176.000,00
15	Herlianti	0,50	1,00	-	2,00	6,00	7,00	8,40	16,80	70.000,00	588.000,00	1.176.000,00
16	Ramadhan	0,50	1,00	-	2,00	7,00	7,00	9,80	19,60	70.000,00	686.000,00	1.372.000,00
17	Harianto	1,00	1,00	-	2,00	7,00	12,00	16,80	16,80	70.000,00	1.176.000,00	1.176.000,00
18	Dumang	1,00	1,00	-	2,00	7,00	10,00	14,00	14,00	70.000,00	980.000,00	980.000,00
19	Imran	0,60	1,00	-	2,00	7,00	7,00	9,80	16,33	70.000,00	686.000,00	1.143.333,33

**Lanjutan Lampiran 20**

No	Nama	Luas Lahan	Jumlah Panen Per Tahun	Jumlah Tenaga Kerja		Jam Kerja	Hari Kerja	HOK	HOK/Ha	Upah Per hari	Total Biaya (Rp)	Total Biaya (Rp/Ha)
				Pria	Wanita							
20	Mustafa	0,80	1,00	-	2,00	7,00	8,00	11,20	14,00	70.000,00	784.000,00	980.000,00
21	Hasan	0,70	1,00	-	1,00	7,00	13,00	9,10	13,00	70.000,00	637.000,00	910.000,00
22	Uding	0,80	1,00	-	2,00	7,00	7,00	9,80	12,25	70.000,00	686.000,00	857.500,00
23	Idris Salam Arief	1,00	1,00	-	2,00	7,00	8,00	11,20	11,20	70.000,00	784.000,00	784.000,00
24	Darman	1,20	1,00	-	2,00	7,00	10,00	14,00	11,67	70.000,00	980.000,00	816.666,67
25	Cudding	1,20	1,00	-	2,00	7,00	11,00	15,40	12,83	70.000,00	1.078.000,00	898.333,33
26	Rusdiansyah	1,00	1,00	-	2,00	7,00	7,00	9,80	9,80	70.000,00	686.000,00	686.000,00
27	Ancong	0,70	1,00	-	1,00	7,00	12,00	8,40	12,00	70.000,00	588.000,00	840.000,00
28	Rangga	1,00	1,00	-	2,00	7,00	10,00	14,00	14,00	70.000,00	980.000,00	980.000,00
29	Riba	1,00	1,00	-	2,00	7,00	9,00	12,60	12,60	70.000,00	882.000,00	882.000,00
30	Bading	0,50	1,00	-	2,00	7,00	7,00	9,80	19,60	70.000,00	686.000,00	1.372.000,00
31	Juni	0,40	1,00	-	1,00	7,00	7,00	4,90	12,25	70.000,00	343.000,00	857.500,00
32	Suherman	0,50	1,00	-	1,00	7,00	8,00	5,60	11,20	70.000,00	392.000,00	784.000,00
33	Sapar	0,50	1,00	-	2,00	7,00	7,00	9,80	19,60	70.000,00	686.000,00	1.372.000,00
34	Anwar	1,00	1,00	-	2,00	7,00	8,00	11,20	11,20	70.000,00	784.000,00	784.000,00
35	Kadang	0,90	1,00	-	2,00	6,00	9,00	10,80	12,00	70.000,00	756.000,00	840.000,00
36	Hasril	0,60	1,00	-	1,00	7,00	9,00	6,30	10,50	70.000,00	441.000,00	735.000,00
<b>Jumlah</b>		<b>24,20</b>	<b>36,00</b>	<b>-</b>	<b>62,00</b>	<b>236,00</b>	<b>298,00</b>	<b>338,40</b>	<b>517,53</b>	<b>2.520.000,00</b>	<b>23.688.000,00</b>	<b>36.227.333,33</b>
<b>Rata-rata</b>		<b>0,67</b>	<b>1,00</b>	<b>-</b>	<b>1,72</b>	<b>6,56</b>	<b>8,28</b>	<b>9,40</b>	<b>14,38</b>	<b>70.000,00</b>	<b>658.000,00</b>	<b>1.006.314,81</b>

**Lampiran 21. Biaya Variabel Tenaga Kerja Petani Responden. Analisis Pendapatan Usahatani dan Saluran Pemasaran Lada (*Piper nigrum* L.) di Desa Sanglepongan, Kecamatan Curio, Kabupaten Enrekang, 2021**

No	Nama	Luas Lahan	Biaya Tenaga Kerja						Total Biaya (Rp/Ha)
			Pemupukan	Pengendalian OPT	Penyiangan	Pemangkasan	Panen	Pasca Panen	
1	Mello	0,50	400.000,00	600.000,00	800.000,00	800.000,00	2.000.000,00	1.176.000,00	5.776.000,00
2	Sapri	0,50	525.000,00	525.000,00	800.000,00	750.000,00	2.000.000,00	1.372.000,00	5.972.000,00
3	Abdul Arsyad	0,40	312.500,00	375.000,00	500.000,00	375.000,00	1.500.000,00	840.000,00	3.902.500,00
4	Syaparulla	0,50	400.000,00	600.000,00	800.000,00	800.000,00	2.000.000,00	1.344.000,00	5.944.000,00
5	Manaria	0,50	400.000,00	600.000,00	700.000,00	800.000,00	2.000.000,00	1.176.000,00	5.676.000,00
6	Sukarman	0,60	333.333,33	500.000,00	875.000,00	583.333,33	1.666.666,67	1.120.000,00	5.078.333,33
7	Isnadi	0,30	500.000,00	500.000,00	666.666,67	416.666,67	2.000.000,00	933.333,33	5.016.666,67
8	Salman	0,40	250.000,00	375.000,00	500.000,00	375.000,00	1.500.000,00	735.000,00	3.735.000,00
9	Said	0,50	450.000,00	526.000,00	800.000,00	700.000,00	2.000.000,00	1.176.000,00	5.652.000,00
10	Sudirman	1,00	525.000,00	525.000,00	600.000,00	375.000,00	1.800.000,00	980.000,00	4.805.000,00
11	Sultan	0,30	333.333,33	416.666,67	666.666,67	583.333,33	2.000.000,00	980.000,00	4.980.000,00
12	Kamaruddin	0,30	333.333,33	500.000,00	666.666,67	750.000,00	2.000.000,00	816.666,67	5.066.666,66
13	Syamsuddin	0,50	400.000,00	600.000,00	900.000,00	600.000,00	2.000.000,00	1.176.000,00	5.676.000,00
14	Herman	0,50	400.000,00	600.000,00	800.000,00	700.000,00	1.600.000,00	1.176.000,00	5.276.000,00
15	Herlianti	0,50	400.000,00	600.000,00	800.000,00	800.000,00	2.000.000,00	1.176.000,00	5.776.000,00
16	Ramadhan	0,50	400.000,00	600.000,00	600.000,00	600.000,00	1.600.000,00	1.372.000,00	5.172.000,00
17	Hariato	1,00	525.000,00	525.000,00	600.000,00	525.000,00	1.800.000,00	1.176.000,00	5.151.000,00
18	Dumang	1,00	525.000,00	525.000,00	900.000,00	600.000,00	1.500.000,00	980.000,00	5.030.000,00
19	Imran	0,60	333.333,33	500.000,00	583.333,33	583.333,33	1.333.333,33	1.143.333,33	4.476.666,66



**Lanjutan Lampiran 21**

No	Nama	Luas Lahan	Biaya Tenaga Kerja						Total Biaya (Rp/Ha)
			Pemupukan	Pengendalian OPT	Penyiangan	Pemangkasan	Panen	Pasca Panen	
20	Mustafa	0,80	250.000,00	500.000,00	750.000,00	562.500,00	1.500.000,00	980.000,00	4.542.500,00
21	Hasan	0,70	285.714,29	375.000,00	571.428,57	428.571,43	1.428.571,43	910.000,00	3.999.285,72
22	Uding	0,80	500.000,00	428.571,43	750.000,00	468.750,00	1.250.000,00	857.500,00	4.254.821,43
23	Idris Salam Arief	1,00	400.000,00	400.000,00	400.000,00	450.000,00	1.200.000,00	784.000,00	3.634.000,00
24	Darman	1,20	437.500,00	437.500,00	750.000,00	656.250,00	1.500.000,00	816.666,67	4.597.916,67
25	Cudding	1,20	437.500,00	437.500,00	500.000,00	500.000,00	1.250.000,00	898.333,33	4.023.333,33
26	Rusdiansyah	1,00	525.000,00	350.000,00	400.000,00	400.000,00	1.200.000,00	686.000,00	3.561.000,00
27	Ancong	0,70	285.714,29	428.571,43	500.000,00	428.571,43	1.714.285,71	840.000,00	4.197.142,86
28	Rangga	1,00	525.000,00	525.000,00	600.000,00	450.000,00	1.800.000,00	980.000,00	4.880.000,00
29	Riba	1,00	350.000,00	525.000,00	600.000,00	350.000,00	1.500.000,00	882.000,00	4.207.000,00
30	Bading	0,50	400.000,00	400.000,00	400.000,00	700.000,00	1.800.000,00	1.372.000,00	5.072.000,00
31	Juni	0,40	375.000,00	375.000,00	500.000,00	437.500,00	1.500.000,00	857.500,00	4.045.000,00
32	Suherman	0,50	400.000,00	400.000,00	400.000,00	800.000,00	2.400.000,00	784.000,00	5.184.000,00
33	Sapar	0,50	400.000,00	600.000,00	600.000,00	750.000,00	2.000.000,00	1.372.000,00	5.722.000,00
34	Anwar	1,00	450.000,00	525.000,00	400.000,00	750.000,00	1.500.000,00	784.000,00	4.409.000,00
35	Kadang	0,90	333.333,33	583.333,33	666.666,67	500.000,00	1.333.333,33	840.000,00	4.256.666,66
36	Hasril	0,60	333.333,33	333.333,33	666.666,67	583.333,33	1.666.666,67	735.000,00	4.318.333,33
<b>Jumlah</b>		<b>24,20</b>	<b>14.433.928,56</b>	<b>17.616.476,19</b>	<b>23.013.095,24</b>	<b>20.932.142,86</b>	<b>60.842.857,14</b>	<b>36.227.333,33</b>	<b>173.065.833,32</b>
<b>Rata-rata</b>		<b>0,67</b>	<b>400.942,46</b>	<b>489.346,56</b>	<b>639.252,65</b>	<b>581.448,41</b>	<b>1.690.079,37</b>	<b>1.006.314,81</b>	<b>4.807.384,26</b>

**Lampiran 22. Biaya Variabel Bahan Bakar dan Biaya Angkut Petani Responden. Analisis Pendapatan Usahatani dan Saluran Pemasaran Lada (*Piper nigrum* L.) di Desa Sanglepongan, Kecamatan Curio, Kabupaten Enrekang, 2021**

No	Nama	Luas Lahan	Satuan(Kg)	Satuan (kg/Ha)	Biaya/Ha		Total Biaya
					Bahan Bakar	Biaya Angkut	
1	Mello	0,50	350,00	700,00		190.000,00	190.000,00
2	Sapri	0,50	500,00	1.000,00		250.000,00	250.000,00
3	Abdul Arsyad	0,40	280,00	700,00		190.000,00	190.000,00
4	Syaparulla	0,50	450,00	900,00	35.000,00		35.000,00
5	Manaria	0,50	350,00	700,00	25.000,00		25.000,00
6	Sukarman	0,60	500,00	833,33		216.666,00	216.666,00
7	Isnadi	0,30	200,00	666,67	20.000,00		20.000,00
8	Salman	0,40	200,00	500,00	15.000,00		15.000,00
9	Said	0,50	350,00	700,00		190.000,00	190.000,00
10	Sudirman	1,00	800,00	800,00	30.000,00		30.000,00
11	Sultan	0,30	180,00	600,00		170.000,00	170.000,00
12	Kamaruddin	0,30	150,00	500,00		150.000,00	150.000,00
13	Syamsuddin	0,50	500,00	1.000,00		250.000,00	250.000,00
14	Herman	0,50	450,00	900,00	35.000,00		35.000,00
15	Herlianti	0,50	350,00	700,00	25.000,00		25.000,00
16	Ramadhan	0,50	400,00	800,00	30.000,00		30.000,00
17	Harianto	1,00	900,00	900,00		230.000,00	230.000,00
18	Dumang	1,00	790,00	790,00		208.000,00	208.000,00
19	Imran	0,60	500,00	833,33		216.666,00	216.666,00

**Lanjutan Lampiran 22**

No	Nama	Luas Lahan	Satuan(Kg)	Satuan (kg/Ha)	Biaya/Ha		Total Biaya
					Bahan Bakar	Biaya Angkut	
20	Mustafa	0,80	600,00	750,00		240.000,00	240.000,00
21	Hasan	0,70	430,00	614,29		172.858,00	172.858,00
22	Uding	0,80	450,00	562,50		162.500,00	162.500,00
23	Idris Salam Arief	1,00	570,00	570,00	18.000,00		18.000,00
24	Darman	1,20	820,00	683,33		186.666,00	186.666,00
25	Cudding	1,20	750,00	625,00		175.000,00	175.000,00
26	Rusdiansyah	1,00	500,00	500,00	15.000,00		15.000,00
27	Ancong	0,70	570,00	814,29		212.858,00	212.858,00
28	Rangga	1,00	850,00	850,00		220.000,00	220.000,00
29	Riba	1,00	770,00	770,00		204.000,00	204.000,00
30	Bading	0,50	500,00	1.000,00	40.000,00		40.000,00
31	Juni	0,40	250,00	625,00		175.000,00	175.000,00
32	Suherman	0,50	250,00	500,00		150.000,00	150.000,00
33	Sapar	0,50	480,00	960,00	38.000,00		38.000,00
34	Anwar	1,00	550,00	550,00	17.000,00		17.000,00
35	Kadang	0,90	750,00	833,33		216.666,00	216.666,00
36	Hasril	0,60	400,00	666,67		183.334,00	183.334,00
<b>Jumlah</b>		<b>24,20</b>	<b>17.690,00</b>	<b>26.397,74</b>	<b>343.000,00</b>	<b>4.475.214,00</b>	<b>4.818.214,00</b>
<b>Rata-rata</b>		<b>0,67</b>	<b>491,39</b>	<b>733,27</b>	<b>26.384,62</b>	<b>194.574,52</b>	<b>133.839,28</b>

**Lampiran 23. Total Biaya Variabel Petani Responden. Analisis Pendapatan Usahatani dan Saluran Pemasaran Lada (*Piper nigrum L.*) di Desa Sanglepongan, Kecamatan Curio, Kabupaten Enrekang, 2021**

No	Nama	Luas Lahan	Biaya Variabel				Total Biaya Variabel (Rp)
			Pupuk	Pestisida	Tenaga Kerja	Bahan Bakar dan Angkut	
1	Mello	0,50	790.000,00	2.300.000,00	5.776.000,00	140.000,00	9.006.000,00
2	Sapri	0,50	1.060.000,00	2.350.000,00	5.972.000,00	200.000,00	9.582.000,00
3	Abdul Arsyad	0,40	915.000,00	2.250.000,00	3.902.500,00	140.000,00	7.207.500,00
4	Syaparulla	0,50	1.060.000,00	2.300.000,00	5.944.000,00	35.000,00	9.339.000,00
5	Manaria	0,50	1.060.000,00	2.350.000,00	5.676.000,00	25.000,00	9.111.000,00
6	Sukarman	0,60	998.316,00	2.083.500,00	5.078.333,33	166.666,00	8.326.815,33
7	Isnadi	0,30	1.026.684,00	3.333.566,67	5.016.666,67	20.000,00	9.396.917,34
8	Salman	0,40	915.000,00	2.800.000,00	3.735.000,00	15.000,00	7.465.000,00
9	Said	0,50	790.000,00	2.780.000,00	5.652.000,00	140.000,00	9.362.000,00
10	Sudirman	1,00	790.000,00	1.825.000,00	4.805.000,00	30.000,00	7.450.000,00
11	Sultan	0,30	970.000,00	2.916.900,00	4.980.000,00	120.000,00	8.986.900,00
12	Kamaruddin	0,30	1.123.341,00	2.666.500,00	5.066.666,66	100.000,00	8.956.507,66
13	Syamsuddin	0,50	1.290.000,00	3.050.000,00	5.676.000,00	200.000,00	10.216.000,00
14	Herman	0,50	1.060.000,00	2.600.000,00	5.276.000,00	35.000,00	8.971.000,00
15	Herlianti	0,50	1.060.000,00	2.640.000,00	5.776.000,00	25.000,00	9.501.000,00
16	Ramadhan	0,50	1.060.000,00	3.080.000,00	5.172.000,00	30.000,00	9.342.000,00
17	Hariato	1,00	925.000,00	1.350.000,00	5.151.000,00	180.000,00	7.606.000,00
18	Dumang	1,00	645.000,00	1.831.250,00	5.030.000,00	158.000,00	7.664.250,00
19	Imran	0,60	921.657,00	2.083.500,00	4.476.666,66	166.666,00	7.648.489,66

**Lanjutan Lampiran 23**

No	Nama	Luas Lahan	Biaya Variabel				Total Biaya variabel (Rp)
			Pupuk	Pestisida	Tenaga Kerja	Bahan Bakar dan Angkut	
20	Mustafa	0,80	771.250,00	2.101.562,50	4.542.500,00	150.000,00	7.565.312,50
21	Hasan	0,70	798.543,00	2.187.581,42	3.999.285,72	122.858,00	7.108.268,14
22	Uding	0,80	662.500,00	2.031.250,00	4.254.821,43	112.500,00	7.061.071,43
23	Idris Salam Arief	1,00	657.000,00	2.031.250,00	3.634.000,00	18.000,00	6.340.250,00
24	Darman	1,20	609.993,00	2.276.041,67	4.597.916,67	136.666,00	7.620.617,34
25	Cudding	1,20	609.993,00	2.276.041,67	4.023.333,33	125.000,00	7.034.368,00
26	Rusdiansyah	1,00	675.000,00	1.831.250,00	3.561.000,00	15.000,00	6.082.250,00
27	Ancong	0,70	757.158,00	2.142.928,57	4.197.142,86	162.858,00	7.260.087,43
28	Rangga	1,00	790.000,00	2.050.000,00	4.880.000,00	170.000,00	7.890.000,00
29	Riba	1,00	645.000,00	2.050.000,00	4.207.000,00	154.000,00	7.056.000,00
30	Bading	0,50	1.176.000,00	2.650.000,00	5.072.000,00	40.000,00	8.938.000,00
31	Juni	0,40	785.000,00	1.953.125,00	4.045.000,00	125.000,00	6.908.125,00
32	Suherman	0,50	928.000,00	2.550.000,00	5.184.000,00	100.000,00	8.762.000,00
33	Sapar	0,50	1.060.000,00	2.800.000,00	5.722.000,00	38.000,00	9.620.000,00
34	Anwar	1,00	790.000,00	1.700.000,00	4.409.000,00	17.000,00	6.916.000,00
35	Kadang	0,90	826.663,00	1.701.444,44	4.256.666,66	166.666,00	6.951.440,10
36	Hasril	0,60	883.325,00	2.208.500,00	4.318.333,33	133.334,00	7.543.492,33
<b>Jumlah</b>		<b>24,20</b>	<b>31.885.423,00</b>	<b>83.131.191,94</b>	<b>173.065.833,32</b>	<b>3.713.214,00</b>	<b>291.795.662,26</b>
<b>Rata-rata</b>		<b>0,67</b>	<b>885.706,19</b>	<b>2.309.199,78</b>	<b>4.807.384,26</b>	<b>103.144,83</b>	<b>8.105.435,06</b>

**Lampiran 24. Nilai Penyusutan Alat Sprayer Petani Responden. Analisis Pendapatan Usahatani dan Saluran Pemasaran Lada (*Piper nigrum* L.) di Desa Sanglepongan, Kecamatan Curio, Kabupaten Enrekang, 2021**

No	Nama	Luas Lahan	Sprayer			Umur Ekonomis	NPA (Rp)	NPA (Rp/Ha)
			Jumlah	Nilai (Rp)				
				Awal	Akhir			
1	Mello	0,50	2,00	500.000,00	200.000,00	5,00	100.000,00	200.000,00
2	Sapri	0,50	2,00	600.000,00	250.000,00	6,00	116.666,66	233.333,32
3	Abdul Arsyad	0,40	1,00	300.000,00	20.000,00	10,00	28.000,00	70.000,00
4	Syaparulla	0,50	2,00	500.000,00	200.000,00	5,00	120.000,00	240.000,00
5	Manaria	0,50	2,00	450.000,00	50.000,00	8,00	100.000,00	200.000,00
6	Sukarman	0,60	2,00	400.000,00	40.000,00	8,00	90.000,00	150.000,00
7	Isnadi	0,30	1,00	800.000,00	300.000,00	6,00	83.333,33	277.777,77
8	Salman	0,40	1,00	500.000,00	200.000,00	6,00	50.000,00	125.000,00
9	Said	0,50	2,00	300.000,00	40.000,00	10,00	52.000,00	104.000,00
10	Sudirman	1,00	2,00	500.000,00	100.000,00	7,00	114.285,71	114.285,71
11	Sultan	0,30	1,00	550.000,00	150.000,00	6,00	66.666,66	222.222,20
12	Kamaruddin	0,30	1,00	500.000,00	200.000,00	5,00	60.000,00	200.000,00
13	Syamsuddin	0,50	2,00	450.000,00	30.000,00	10,00	84.000,00	168.000,00
14	Herman	0,50	2,00	500.000,00	250.000,00	5,00	100.000,00	200.000,00
15	Herlianti	0,50	2,00	350.000,00	20.000,00	10,00	66.000,00	132.000,00
16	Ramadhan	0,50	2,00	450.000,00	40.000,00	9,00	91.111,11	182.222,22
17	Harianto	1,00	2,00	550.000,00	70.000,00	9,00	106.666,66	106.666,66
18	Dumang	1,00	3,00	300.000,00	10.000,00	12,00	72.500,00	72.500,00

**Lanjutan Lampiran 24.**

No	Nama	Luas Lahan	Sprayer			Umur Ekonomis	NPA (Rp)	NPA (Rp/Ha)
			Jumlah	Nilai (Rp)				
				Awal	Akhir			
19	Imran	0,60	2,00	500.000,00	90.000,00	7,00	117.142,86	195.238,10
20	Mustafa	0,80	2,00	400.000,00	20.000,00	11,00	69.090,91	86.363,64
21	Hasan	0,70	2,00	500.000,00	80.000,00	8,00	105.000,00	150.000,00
22	Uding	0,80	2,00	400.000,00	30.000,00	10,00	74.000,00	92.500,00
23	Idris Salam Arief	1,00	2,00	800.000,00	300.000,00	6,00	166.666,66	166.666,66
24	Darman	1,20	3,00	300.000,00	10.000,00	12,00	72.500,00	60.416,67
25	Cudding	1,20	3,00	400.000,00	30.000,00	12,00	92.500,00	77.083,33
26	Rusdiansyah	1,00	2,00	800.000,00	350.000,00	5,00	180.000,00	180.000,00
27	Ancong	0,70	2,00	500.000,00	90.000,00	7,00	117.142,86	167.346,94
28	Rangga	1,00	2,00	550.000,00	100.000,00	7,00	128.571,43	128.571,43
29	Riba	1,00	2,00	350.000,00	30.000,00	10,00	64.000,00	64.000,00
30	Bading	0,50	3,00	300.000,00	15.000,00	10,00	85.500,00	171.000,00
31	Juni	0,40	2,00	550.000,00	350.000,00	4,00	100.000,00	250.000,00
32	Suherman	0,50	2,00	550.000,00	350.000,00	4,00	100.000,00	200.000,00
33	Sapar	0,50	2,00	550.000,00	150.000,00	6,00	133.333,33	266.666,66
34	Anwar	1,00	2,00	800.000,00	350.000,00	5,00	180.000,00	180.000,00
35	Kadang	0,90	2,00	400.000,00	25.000,00	9,00	83.333,33	92.592,59
36	Hasril	0,60	2,00	550.000,00	250.000,00	5,00	120.000,00	200.000,00
<b>Jumlah</b>		<b>24,20</b>	<b>71,00</b>	<b>17.700.000,00</b>	<b>4.790.000,00</b>	<b>275,00</b>	<b>3.490.011,50</b>	<b>5.726.453,88</b>
<b>Rata-rata</b>		<b>0,67</b>	<b>1,97</b>	<b>491.666,67</b>	<b>133.055,56</b>	<b>7,64</b>	<b>96.944,76</b>	<b>159.068,16</b>

**Lampiran 25. Nilai Penyusutan Alat Cangkul Petani Responden. Analisis Pendapatan Usahatani dan Saluran Pemasaran Lada (*Piper nigrum* L.) di Desa Sanglepongan, Kecamatan Curio, Kabupaten Enrekang, 2021**

No	Nama	Luas Lahan	Cangkul			Umur Ekonomis	NPA (Rp)	NPA (Rp/Ha)
			Jumlah	Nilai (Rp)				
				Awal	Akhir			
1	Mello	0,50	2,00	100.000,00	20.000,00	6,00	26.666,67	53.333,33
2	Sapri	0,50	2,00	120.000,00	35.000,00	6,00	28.333,33	56.666,66
3	Abdul Arsyad	0,40	1,00	70.000,00	4.000,00	10,00	6.600,00	16.500,00
4	Syaparulla	0,50	2,00	80.000,00	25.000,00	5,00	22.000,00	44.000,00
5	Manaria	0,50	2,00	100.000,00	15.000,00	8,00	21.250,00	42.500,00
6	Sukarman	0,60	2,00	120.000,00	25.000,00	8,00	23.750,00	39.583,33
7	Isnadi	0,30	1,00	80.000,00	10.000,00	6,00	11.666,67	38.888,89
8	Salman	0,40	1,00	100.000,00	20.000,00	6,00	13.333,33	33.333,33
9	Said	0,50	2,00	100.000,00	5.000,00	10,00	19.000,00	38.000,00
10	Sudirman	1,00	2,00	100.000,00	20.000,00	7,00	22.857,14	22.857,14
11	Sultan	0,30	1,00	100.000,00	20.000,00	6,00	13.333,33	44.444,43
12	Kamaruddin	0,30	1,00	100.000,00	30.000,00	5,00	14.000,00	46.666,67
13	Syamsuddin	0,50	2,00	70.000,00	5.000,00	10,00	13.000,00	26.000,00
14	Herman	0,50	2,00	80.000,00	20.000,00	5,00	24.000,00	48.000,00
15	Herlianti	0,50	2,00	80.000,00	6.000,00	10,00	14.800,00	29.600,00
16	Ramadhan	0,50	2,00	80.000,00	8.000,00	9,00	16.000,00	32.000,00
17	Harianto	1,00	2,00	100.000,00	15.000,00	9,00	18.888,89	18.888,89
18	Dumang	1,00	2,00	70.000,00	3.000,00	12,00	11.166,67	11.166,67



**Lanjutan Lampiran 25.**

No	Nama	Luas Lahan	Cangkul		Umur Ekonomis	NPA (Rp)	NPA (Rp/Ha)	
			Jumlah	Nilai (Rp)				
				Awal				Akhir
19	Imran	0,60	2,00	100.000,00	20.000,00	7,00	22.857,14	38.095,24
20	Mustafa	0,80	2,00	80.000,00	5.000,00	11,00	13.636,36	17.045,45
21	Hasan	0,70	2,00	75.000,00	5.000,00	8,00	17.500,00	25.000,00
22	Uding	0,80	2,00	120.000,00	15.000,00	10,00	21.000,00	26.250,00
23	Idris Salam Arief	1,00	2,00	100.000,00	25.000,00	6,00	25.000,00	25.000,00
24	Darman	1,20	2,00	70.000,00	5.000,00	12,00	10.833,33	9.027,78
25	Cudding	1,20	2,00	70.000,00	2.000,00	12,00	11.333,33	9.444,44
26	Rusdiansyah	1,00	2,00	100.000,00	35.000,00	5,00	26.000,00	26.000,00
27	Ancong	0,70	2,00	100.000,00	20.000,00	7,00	22.857,14	32.653,06
28	Rangga	1,00	2,00	120.000,00	30.000,00	7,00	25.714,29	25.714,29
29	Riba	1,00	2,00	70.000,00	5.000,00	10,00	13.000,00	13.000,00
30	Bading	0,50	2,00	70.000,00	10.000,00	8,00	15.000,00	30.000,00
31	Juni	0,40	1,00	100.000,00	40.000,00	4,00	15.000,00	37.500,00
32	Suherman	0,50	1,00	100.000,00	40.000,00	4,00	15.000,00	30.000,00
33	Sapar	0,50	2,00	100.000,00	30.000,00	6,00	23.333,33	46.666,66
34	Anwar	1,00	2,00	100.000,00	40.000,00	5,00	24.000,00	24.000,00
35	Kadang	0,90	2,00	70.000,00	10.000,00	9,00	13.333,33	14.814,81
36	Hasril	0,60	2,00	100.000,00	40.000,00	5,00	24.000,00	40.000,00
<b>Jumlah</b>		<b>24,20</b>	<b>65,00</b>	<b>3.295.000,00</b>	<b>663.000,00</b>	<b>274,00</b>	<b>660.044,27</b>	<b>1.112.641,05</b>
<b>Rata-rata</b>		<b>0,67</b>	<b>1,81</b>	<b>91.527,78</b>	<b>18.416,67</b>	<b>7,61</b>	<b>18.334,56</b>	<b>30.906,70</b>

**Lampiran 26. Nilai Penyusutan Alat Garpu Tanah Petani Responden. Analisis Pendapatan Usahatani dan Saluran Pemasaran Lada (*Piper nigrum* L.) di Desa Sanglepongan, Kecamatan Curio, Kabupaten Enrekang, 2021**

No	Nama	Luas Lahan	Garpu Tanah			Umur Ekonomis	NPA (Rp)	NPA (Rp/Ha)
			Jumlah	Nilai (Rp)				
				Awal	Akhir			
1	Mello	0,50	1,00	100.000,00	45.000,00	6,00	9.166,67	18.333,33
2	Sapri	0,50	1,00	100.000,00	40.000,00	6,00	10.000,00	20.000,00
3	Abdul Arsyad	0,40	1,00	90.000,00	10.000,00	10,00	8.000,00	20.000,00
4	Syaparulla	0,50	1,00	120.000,00	60.000,00	5,00	12.000,00	24.000,00
5	Manaria	0,50	2,00	80.000,00	20.000,00	8,00	15.000,00	30.000,00
6	Sukarman	0,60	2,00	100.000,00	30.000,00	8,00	17.500,00	29.166,67
7	Isnadi	0,30	1,00	150.000,00	65.000,00	6,00	14.166,67	47.222,22
8	Salman	0,40	1,00	100.000,00	40.000,00	6,00	10.000,00	25.000,00
9	Said	0,50	2,00	100.000,00	10.000,00	10,00	18.000,00	36.000,00
10	Sudirman	1,00	2,00	120.000,00	50.000,00	7,00	20.000,00	20.000,00
11	Sultan	0,30	1,00	100.000,00	45.000,00	6,00	9.166,67	30.555,55
12	Kamaruddin	0,30	1,00	150.000,00	60.000,00	5,00	18.000,00	60.000,00
13	Syamsuddin	0,50	1,00	100.000,00	10.000,00	10,00	9.000,00	18.000,00
14	Herman	0,50	2,00	100.000,00	45.000,00	5,00	22.000,00	44.000,00
15	Herlianti	0,50	1,00	90.000,00	10.000,00	10,00	8.000,00	16.000,00
16	Ramadhan	0,50	2,00	100.000,00	15.000,00	9,00	18.888,89	37.777,78
17	Hariato	1,00	2,00	120.000,00	15.000,00	10,00	23.000,00	23.000,00
18	Dumang	1,00	2,00	100.000,00	5.000,00	12,00	15.833,33	15.833,33

**Lanjutan Lampiran 26.**

No	Nama	Luas Lahan	Garpu Tanah			Umur Ekonomis	NPA (Rp)	NPA (Rp/Ha)
			Jumlah	Nilai (Rp)				
				Awal	Akhir			
19	Imran	0,60	1,00	100.000,00	35.000,00	7,00	9.285,71	15.476,19
20	Mustafa	0,80	2,00	90.000,00	10.000,00	10,00	16.000,00	20.000,00
21	Hasan	0,70	1,00	100.000,00	30.000,00	7,00	10.000,00	14.285,71
22	Uding	0,80	2,00	100.000,00	10.000,00	10,00	18.000,00	22.500,00
23	Idris Salam Arief	1,00	2,00	120.000,00	70.000,00	6,00	16.666,67	16.666,67
24	Darman	1,20	2,00	100.000,00	5.000,00	12,00	15.833,33	13.194,44
25	Cudding	1,20	2,00	100.000,00	5.000,00	12,00	15.833,33	13.194,44
26	Rusdiansyah	1,00	2,00	120.000,00	70.000,00	5,00	20.000,00	20.000,00
27	Ancong	0,70	2,00	150.000,00	60.000,00	7,00	25.714,29	36.734,69
28	Rangga	1,00	2,00	150.000,00	65.000,00	7,00	24.285,71	24.285,71
29	Riba	1,00	2,00	100.000,00	10.000,00	10,00	18.000,00	18.000,00
30	Bading	0,50	2,00	100.000,00	15.000,00	10,00	17.000,00	34.000,00
31	Juni	0,40	1,00	100.000,00	65.000,00	4,00	8.750,00	21.875,00
32	Suherman	0,50	1,00	120.000,00	75.000,00	4,00	11.250,00	22.500,00
33	Sapar	0,50	1,00	120.000,00	55.000,00	6,00	10.833,33	21.666,66
34	Anwar	1,00	2,00	150.000,00	65.000,00	5,00	34.000,00	34.000,00
35	Kadang	0,90	2,00	120.000,00	20.000,00	9,00	22.222,22	24.691,36
36	Hasril	0,60	1,00	150.000,00	70.000,00	6,00	13.333,33	22.222,22
<b>Jumlah</b>		<b>24,20</b>	<b>56,00</b>	<b>4.010.000,00</b>	<b>1.310.000,00</b>	<b>276,00</b>	<b>564.730,13</b>	<b>910.181,97</b>
<b>Rata-rata</b>		<b>0,67</b>	<b>1,56</b>	<b>111.388,89</b>	<b>36.388,89</b>	<b>7,67</b>	<b>15.686,95</b>	<b>25.282,83</b>

**Lampiran 27. Nilai Penyusutan Alat Parang Petani Responden. Analisis Pendapatan Usahatani dan Saluran Pemasaran Lada (*Piper nigrum* L.) di Desa Sanglepongan, Kecamatan Curio, Kabupaten Enrekang, 2021**

No.	Nama	Luas Lahan	Parang			Umur Ekonomis	NPA (Rp)	NPA (Rp/Ha)
			Jumlah	Nilai (Rp)				
				Awal	Akhir			
1	Mello	0,50	2,00	100.000,00	30.000,00	6,00	23.333,33	46.666,66
2	Sapri	0,50	3,00	100.000,00	35.000,00	6,00	32.500,00	65.000,00
3	Abdul Arsyad	0,40	2,00	70.000,00	3.000,00	10,00	13.400,00	33.500,00
4	Syaparulla	0,50	3,00	100.000,00	35.000,00	5,00	39.000,00	78.000,00
5	Manaria	0,50	2,00	80.000,00	10.000,00	8,00	17.500,00	35.000,00
6	Sukarman	0,60	3,00	90.000,00	15.000,00	8,00	28.125,00	46.875,00
7	Isnadi	0,30	2,00	100.000,00	35.000,00	6,00	21.666,67	72.222,22
8	Salman	0,40	2,00	90.000,00	30.000,00	6,00	20.000,00	50.000,00
9	Said	0,50	3,00	90.000,00	6.000,00	10,00	25.200,00	50.400,00
10	Sudirman	1,00	3,00	100.000,00	20.000,00	7,00	34.285,71	34.285,71
11	Sultan	0,30	2,00	100.000,00	35.000,00	6,00	21.666,67	72.222,22
12	Kamaruddin	0,30	2,00	100.000,00	40.000,00	5,00	24.000,00	80.000,00
13	Syamsuddin	0,50	3,00	80.000,00	5.000,00	10,00	22.500,00	45.000,00
14	Herman	0,50	3,00	150.000,00	70.000,00	5,00	48.000,00	96.000,00
15	Herlianti	0,50	2,00	80.000,00	5.000,00	10,00	15.000,00	30.000,00
16	Ramadhan	0,50	3,00	100.000,00	8.000,00	9,00	30.666,67	61.333,33
17	Harianto	1,00	4,00	100.000,00	7.000,00	9,00	41.333,33	41.333,33
18	Dumang	1,00	4,00	80.000,00	2.500,00	12,00	25.833,33	25.833,33

**Lanjutan Lampiran 27.**

No.	Nama	Luas Lahan	Parang			Umur Ekonomis	NPA (Rp)	NPA (Rp/Ha)
			Jumlah	Nilai (Rp)				
				Awal	Akhir			
19	Imran	0,60	3,00	100.000,00	20.000,00	7,00	34.285,71	57.142,85
20	Mustafa	0,80	3,00	60.000,00	3.000,00	11,00	15.545,45	19.431,82
21	Hasan	0,70	3,00	90.000,00	5.000,00	8,00	31.875,00	45.535,71
22	Uding	0,80	3,00	100.000,00	5.000,00	10,00	28.500,00	35.625,00
23	Idris Salam Arief	1,00	2,00	150.000,00	50.000,00	6,00	33.333,33	33.333,33
24	Darman	1,20	4,00	70.000,00	2.000,00	12,00	22.666,67	18.888,89
25	Cudding	1,20	3,00	70.000,00	2.000,00	12,00	17.000,00	14.166,67
26	Rusdiansyah	1,00	3,00	150.000,00	55.000,00	5,00	57.000,00	57.000,00
27	Ancong	0,70	3,00	100.000,00	30.000,00	7,00	30.000,00	42.857,14
28	Rangga	1,00	3,00	120.000,00	45.000,00	7,00	32.142,86	32.142,86
29	Riba	1,00	4,00	70.000,00	3.000,00	10,00	26.800,00	26.800,00
30	Bading	0,50	3,00	80.000,00	5.000,00	10,00	22.500,00	45.000,00
31	Juni	0,40	2,00	80.000,00	25.000,00	4,00	27.500,00	68.750,00
32	Suherman	0,50	2,00	100.000,00	40.000,00	4,00	30.000,00	60.000,00
33	Sapar	0,50	3,00	100.000,00	25.000,00	6,00	37.500,00	75.000,00
34	Anwar	1,00	4,00	100.000,00	30.000,00	5,00	56.000,00	56.000,00
35	Kadang	0,90	3,00	80.000,00	10.000,00	9,00	23.333,33	25.925,92
36	Hasril	0,60	3,00	100.000,00	30.000,00	5,00	42.000,00	70.000,00
<b>Jumlah</b>		<b>24,20</b>	<b>102,00</b>	<b>3.430.000,00</b>	<b>776.500,00</b>	<b>276,00</b>	<b>1.051.993,05</b>	<b>1.747.271,99</b>
<b>Rata-rata</b>		<b>0,67</b>	<b>2,83</b>	<b>95.277,78</b>	<b>21.569,44</b>	<b>7,67</b>	<b>29.222,03</b>	<b>48.535,33</b>

**Lampiran 28. Nilai Penyusutan Alat Tangga panjat Petani Responden. Analisis Pendapatan Usahatani dan Saluran Pemasaran Lada (*Piper nigrum L.*) di Desa Sanglepongan, Kecamatan Curio, Kabupaten Enrekang, 2021**

No.	Nama	Luas Lahan	Tangga Panjat			Umur Ekonomis	NPA (Rp)	NPA (Rp/Ha)
			Jumlah	Nilai (Rp)				
				Awal	Akhir			
1	Mello	0,50	2,00	50.000,00	-	2,00	50.000,00	100.000,00
2	Sapri	0,50	2,00	50.000,00	-	2,00	50.000,00	100.000,00
3	Abdul Arsyad	0,40	2,00	70.000,00		2,00	70.000,00	175.000,00
4	Syaparulla	0,50	-	-	-	-	-	-
5	Manaria	0,50	2,00	75.000,00	-	2,00	75.000,00	150.000,00
6	Sukarman	0,60	2,00	60.000,00	-	2,00	30.000,00	50.000,00
7	Isnadi	0,30	2,00	25.000,00	-	2,00	25.000,00	83.333,33
8	Salman	0,40	2,00	25.000,00	-	2,00	25.000,00	62.500,00
9	Said	0,50	2,00	70.000,00	-	2,00	70.000,00	140.000,00
10	Sudirman	1,00	3,00	50.000,00	-	2,00	75.000,00	75.000,00
11	Sultan	0,30	2,00	25.000,00	-	2,00	25.000,00	83.333,33
12	Kamaruddin	0,30	-	-	-	-	-	-
13	Syamsuddin	0,50	2,00	70.000,00	-	2,00	70.000,00	140.000,00
14	Herman	0,50	-	-	-	-	-	-
15	Herlianti	0,50	2,00	75.000,00	-	2,00	75.000,00	150.000,00
16	Ramadhan	0,50	4,00	70.000,00		2,00	140.000,00	280.000,00
17	Harianto	1,00	6,00	50.000,00	-	2,00	150.000,00	150.000,00
18	Dumang	1,00	5,00	55.000,00	-	2,00	137.500,00	137.500,00

**Lanjutan Lampiran 28.**

No.	Nama	Luas Lahan	Tangga Panjang			Umur Ekonomis	NPA (Rp)	NPA (Rp/Ha)
			Jumlah	Nilai (Rp)				
				Awal	Akhir			
19	Imran	0,60	2,00	25.000,00		2,00	25.000,00	41.666,67
20	Mustafa	0,80	2,00	70.000,00	-	2,00	70.000,00	87.500,00
21	Hasan	0,70	2,00	50.000,00	-	2,00	50.000,00	71.428,57
22	Uding	0,80	2,00	60.000,00	-	2,00	60.000,00	75.000,00
23	Idris Salam Arief	1,00	3,00	50.000,00	-	2,00	75.000,00	75.000,00
24	Darman	1,20	3,00	70.000,00	-	2,00	105.000,00	87.500,00
25	Cudding	1,20	3,00	75.000,00	-	2,00	112.500,00	93.750,00
26	Rusdiansyah	1,00	-	-	-	-	-	-
27	Ancong	0,70	3,00	50.000,00	-	2,00	75.000,00	107.142,86
28	Rangga	1,00	6,00	50.000,00	-	2,00	150.000,00	150.000,00
29	Riba	1,00	4,00	70.000,00	-	2,00	140.000,00	140.000,00
30	Bading	0,50	3,00	50.000,00	-	2,00	75.000,00	150.000,00
31	Juni	0,40		-	-	-	-	-
32	Suherman	0,50	-	-	-	-	-	-
33	Sapar	0,50	2,00	50.000,00	-	2,00	50.000,00	100.000,00
34	Anwar	1,00	-	-	-	-	-	-
35	Kadang	0,90	3,00	50.000,00	-	2,00	75.000,00	83.333,33
36	Hasril	0,60	-	-	-	-	-	-
<b>Jumlah</b>		<b>24,20</b>	<b>78,00</b>	<b>1.540.000,00</b>	<b>-</b>	<b>56,00</b>	<b>2.130.000,00</b>	<b>3.138.988,10</b>
<b>Rata-rata</b>		<b>0,67</b>	<b>2,23</b>	<b>42.777,78</b>	<b>-</b>	<b>1,56</b>	<b>59.166,67</b>	<b>87.194,11</b>

**Lampiran 29. Nilai Penyusutan Alat Karung Petani Responden. Analisis Pendapatan Usahatani dan Saluran Pemasaran Lada (*Piper nigrum* L.) di Desa Sanglepongan, Kecamatan Curio, Kabupaten Enrekang, 2021**

No	Nama	Luas Lahan	Karung			Umur Ekonomis	NPA (Rp)	NPA (Rp/Ha)
			Jumlah	Nilai (Rp)				
				Awal	Akhir			
1	Mello	0,50	20,00	5.000,00	400,00	3,00	30.666,67	61.333,33
2	Sapri	0,50	28,00	5.000,00	400,00	3,00	42.933,33	85.866,66
3	Abdul Arsyad	0,40	15,00	4.000,00	-	7,00	8.571,43	21.428,57
4	Syaparulla	0,50	24,00	5.000,00	800,00	2,00	50.400,00	100.800,00
5	Manaria	0,50	22,00	4.000,00	-	6,00	14.666,67	29.333,33
6	Sukarman	0,60	28,00	4.000,00	-	5,00	22.400,00	37.333,33
7	Isnadi	0,30	15,00	5.000,00	400,00	3,00	23.000,00	76.666,67
8	Salman	0,40	15,00	5.000,00	400,00	3,00	23.000,00	57.500,00
9	Said	0,50	25,00	4.000,00	-	7,00	14.285,71	28.571,42
10	Sudirman	1,00	35,00	5.000,00	150,00	4,00	42.437,50	42.437,50
11	Sultan	0,30	12,00	5.000,00	400,00	3,00	18.400,00	61.333,33
12	Kamaruddin	0,30	10,00	5.000,00	800,00	2,00	21.000,00	70.000,00
13	Syamsuddin	0,50	28,00	4.000,00	-	7,00	16.000,00	32.000,00
14	Herman	0,50	25,00	5.000,00	800,00	2,00	52.500,00	105.000,00
15	Herlianti	0,50	23,00	4.000,00	-	7,00	13.142,86	26.285,71
16	Ramadhan	0,50	20,00	4.000,00	-	6,00	13.333,33	26.666,67
17	Harianto	1,00	38,00	4.000,00	-	7,00	21.714,29	21.714,29
18	Dumang	1,00	32,00	5.000,00	-	5,00	32.000,00	32.000,00



**Lanjutan Lampiran 29.**

No	Nama	Luas Lahan	Karung			Umur Ekonomis	NPA (Rp)	NPA (Rp/Ha)
			Jumlah	Nilai (Rp)				
				Awal	Akhir			
19	Imran	0,60	25,00	5.000,00	150,00	4,00	30.312,50	50.520,83
20	Mustafa	0,80	29,00	4.000,00	-	5,00	23.200,00	29.000,00
21	Hasan	0,70	20,00	4.000,00	-	5,00	16.000,00	22.857,14
22	Uding	0,80	21,00	4.000,00	-	7,00	12.000,00	15.000,00
23	Idris Salam Arief	1,00	25,00	5.000,00	400,00	3,00	38.333,33	38.333,33
24	Darman	1,20	30,00	5.000,00	150,00	4,00	36.375,00	30.312,50
25	Cudding	1,20	35,00	4.000,00	-	5,00	28.000,00	23.333,33
26	Rusdiansyah	1,00	22,00	5.000,00	800,00	2,00	46.200,00	46.200,00
27	Ancong	0,70	24,00	5.000,00	150,00	4,00	29.100,00	41.571,43
28	Rangga	1,00	33,00	5.000,00	150,00	4,00	40.012,50	40.012,50
29	Riba	1,00	29,00	4.000,00	-	7,00	16.571,43	16.571,43
30	Bading	0,50	25,00	4.000,00	-	7,00	14.285,71	28.571,42
31	Juni	0,40	13,00	5.000,00	1.500,00	1,00	45.500,00	113.750,00
32	Suherman	0,50	14,00	5.000,00	1.500,00	1,00	49.000,00	98.000,00
33	Sapar	0,50	20,00	5.000,00	400,00	3,00	30.666,67	61.333,33
34	Anwar	1,00	24,00	5.000,00	800,00	2,00	50.400,00	50.400,00
35	Kadang	0,90	32,00	4.000,00	-	6,00	21.333,33	23.703,70
36	Hasril	0,60	21,00	5.000,00	800,00	2,00	44.100,00	73.500,00
<b>Jumlah</b>		<b>24,20</b>	<b>857,00</b>	<b>165.000,00</b>	<b>11.350,00</b>	<b>154,00</b>	<b>999.874,24</b>	<b>1.687.273,76</b>
<b>Rata-rata</b>		<b>0,67</b>	<b>23,81</b>	<b>4.583,33</b>	<b>315,28</b>	<b>4,28</b>	<b>27.774,28</b>	<b>46.868,72</b>

**Lampiran 30. Nilai Penyusutan Alat Panci Petani Responden. Analisis Pendapatan Usahatani dan Saluran Pemasaran Lada (*Piper nigrum* L.) di Desa Sanglepongan, Kecamatan Curio, Kabupaten Enrekang, 2021**

No	Nama	Luas Lahan	Panci			Umur Ekonomis	NPA (Rp)	NPA (Rp/Ha)
			Jumlah	Nilai (Rp)				
				Awal	Akhir			
1	Mello	0,50	2,00	260.000,00	65.000,00	3,00	130.000,00	260.000,00
2	Sapri	0,50	2,00	250.000,00	55.000,00	3,00	130.000,00	260.000,00
3	Abdul Arsyad	0,40	2,00	180.000,00	-	7,00	51.428,57	128.571,43
4	Syaparulla	0,50	2,00	260.000,00	140.000,00	2,00	120.000,00	240.000,00
5	Manaria	0,50	2,00	250.000,00	25.000,00	6,00	75.000,00	150.000,00
6	Sukarman	0,60	2,00	260.000,00	30.000,00	5,00	92.000,00	153.333,33
7	Isnadi	0,30	1,00	280.000,00	70.000,00	3,00	140.000,00	140.000,00
8	Salman	0,40	1,00	300.000,00	120.000,00	3,00	60.000,00	150.000,00
9	Said	0,50	2,00	170.000,00	2.000,00	7,00	48.000,00	96.000,00
10	Sudirman	1,00	3,00	250.000,00	50.000,00	4,00	150.000,00	150.000,00
11	Sultan	0,30	1,00	280.000,00	75.000,00	3,00	68.333,33	227.777,77
12	Kamaruddin	0,30	1,00	300.000,00	125.000,00	2,00	75.000,00	250.000,00
13	Syamsuddin	0,50	2,00	200.000,00	5.000,00	7,00	55.714,29	111.428,57
14	Herman	0,50	2,00	300.000,00	180.000,00	2,00	120.000,00	240.000,00
15	Herlianti	0,50	2,00	180.000,00	2.000,00	7,00	50.857,14	101.714,28
16	Ramadhan	0,50	2,00	200.000,00	10.000,00	6,00	63.333,33	126.666,66
17	Hariato	1,00	3,00	200.000,00	5.000,00	7,00	83.571,43	83.571,43
18	Dumang	1,00	3,00	200.000,00	-	9,00	66.666,66	66.666,66

**Lanjutan Lampiran 30.**

No	Nama	Luas Lahan	Panci			Umur Ekonomis	NPA (Rp)	NPA (Rp/Ha)
			Jumlah	Nilai (Rp)				
				Awal	Akhir			
19	Imran	0,60	2,00	250.000,00	50.000,00	4,00	100.000,00	166.666,67
20	Mustafa	0,80	3,00	200.000,00	-	8,00	75.000,00	93.750,00
21	Hasan	0,70	2,00	250.000,00	45.000,00	5,00	82.000,00	117.142,86
22	Uding	0,80	2,00	200.000,00	-	7,00	57.142,86	71.428,57
23	Idris Salam Arief	1,00	3,00	260.000,00	80.000,00	3,00	180.000,00	180.000,00
24	Darman	1,20	4,00	170.000,00	-	9,00	75.555,56	62.962,96
25	Cudding	1,20	4,00	150.000,00	-	9,00	66.666,66	55.555,55
26	Rusdiansyah	1,00	3,00	200.000,00	100.000,00	2,00	150.000,00	150.000,00
27	Ancong	0,70	2,00	210.000,00	35.000,00	4,00	87.500,00	125.000,00
28	Rangga	1,00	3,00	280.000,00	80.000,00	4,00	150.000,00	150.000,00
29	Riba	1,00	3,00	180.000,00	-	7,00	77.142,86	77.142,86
30	Bading	0,50	2,00	200.000,00	-	7,00	57.142,86	114.285,71
31	Juni	0,40	1,00	250.000,00	170.000,00	1,00	80.000,00	200.000,00
32	Suherman	0,50	2,00	250.000,00	180.000,00	1,00	140.000,00	280.000,00
33	Sapar	0,50	2,00	200.000,00	65.000,00	3,00	90.000,00	180.000,00
34	Anwar	1,00	3,00	300.000,00	185.000,00	2,00	172.500,00	172.500,00
35	Kadang	0,90	3,00	200.000,00	35.000,00	6,00	82.500,00	91.666,67
36	Hasril	0,60	2,00	200.000,00	100.000,00	2,00	100.000,00	166.666,67
<b>Jumlah</b>		<b>24,20</b>	<b>81,00</b>	<b>8.270.000,00</b>	<b>2.084.000,00</b>	<b>170,00</b>	<b>3.403.055,53</b>	<b>5.390.498,63</b>
<b>Rata-rata</b>		<b>0,67</b>	<b>2,25</b>	<b>229.722,22</b>	<b>57.888,89</b>	<b>4,72</b>	<b>94.529,32</b>	<b>149.736,07</b>

**Lampiran 31. Nilai Penyusutan Alat baskom Petani Responden. Analisis Pendapatan Usahatani dan Saluran Pemasaran Lada (*Piper nigrum* L.) di Desa Sanglepongan, Kecamatan Curio, Kabupaten Enrekang, 2021**

No	Nama	Luas Lahan	Baskom			Umur Ekonomis	NPA (Rp)	NPA (Rp/Ha)
			Jumlah	Nilai (Rp)				
				Awal	Akhir			
1	Mello	0,50	3,00	60.000,00	34.000,00	3,00	26.000,00	52.000,00
2	Sapri	0,50	3,00	50.000,00	28.000,00	3,00	22.000,00	44.000,00
3	Abdul Arsyad	0,40	2,00	50.000,00	-	7,00	14.285,71	35.714,28
4	Syaparulla	0,50	3,00	70.000,00	40.000,00	2,00	45.000,00	90.000,00
5	Manaria	0,50	4,00	50.000,00	7.000,00	6,00	28.666,67	57.333,33
6	Sukarman	0,60	4,00	55.000,00	15.000,00	5,00	36.000,00	60.000,00
7	Isnadi	0,30	2,00	40.000,00	22.000,00	3,00	12.000,00	40.000,00
8	Salman	0,40	3,00	45.000,00	25.000,00	3,00	20.000,00	50.000,00
9	Said	0,50	4,00	40.000,00	-	7,00	22.857,14	45.714,28
10	Sudirman	1,00	5,00	45.000,00	19.000,00	4,00	32.500,00	32.500,00
11	Sultan	0,30	2,00	40.000,00	17.000,00	3,00	15.333,33	51.111,10
12	Kamaruddin	0,30	2,00	50.000,00	28.000,00	2,00	22.000,00	73.333,33
13	Syamsuddin	0,50	4,00	40.000,00	-	7,00	22.857,14	45.714,28
14	Herman	0,50	4,00	40.000,00	25.000,00	2,00	30.000,00	60.000,00
15	Herlianti	0,50	4,00	50.000,00	5.000,00	7,00	25.714,29	51.428,57
16	Ramadhan	0,50	4,00	50.000,00	7.000,00	6,00	28.666,67	57.333,33
17	Hariato	1,00	5,00	35.000,00	-	7,00	25.000,00	25.000,00
18	Dumang	1,00	5,00	35.000,00	-	7,00	25.000,00	25.000,00

**Lanjutan Lampiran 31.**

No	Nama	Luas Lahan	Baskom			Umur Ekonomis	NPA (Rp)	NPA (Rp/Ha)
			Jumlah	Nilai (Rp)				
				Awal	Akhir			
19	Imran	0,60	4,00	45.000,00	19.000,00	4,00	26.000,00	43.333,33
20	Mustafa	0,80	5,00	40.000,00	11.000,00	5,00	29.000,00	36.250,00
21	Hasan	0,70	4,00	45.000,00	13.000,00	5,00	25.600,00	36.571,43
22	Uding	0,80	5,00	40.000,00	-	7,00	28.571,43	35.714,29
23	Idris Salam Arief	1,00	5,00	55.000,00	30.000,00	3,00	41.666,67	41.666,67
24	Darman	1,20	5,00	60.000,00	34.000,00	3,00	43.333,33	36.111,11
25	Cudding	1,20	5,00	55.000,00	23.000,00	4,00	40.000,00	33.333,33
26	Rusdiansyah	1,00	5,00	40.000,00	25.000,00	2,00	37.500,00	37.500,00
27	Ancong	0,70	4,00	45.000,00	13.000,00	4,00	32.000,00	45.714,29
28	Rangga	1,00	5,00	35.000,00	8.000,00	4,00	33.750,00	33.750,00
29	Riba	1,00	5,00	30.000,00	-	7,00	21.428,57	21.428,57
30	Bading	0,50	4,00	30.000,00	-	7,00	17.142,86	34.285,71
31	Juni	0,40	2,00	55.000,00	37.000,00	1,00	36.000,00	90.000,00
32	Suherman	0,50	2,00	60.000,00	40.000,00	1,00	40.000,00	80.000,00
33	Sapar	0,50	3,00	45.000,00	21.000,00	3,00	27.000,00	54.000,00
34	Anwar	1,00	5,00	60.000,00	36.000,00	2,00	60.000,00	60.000,00
35	Kadang	0,90	4,00	35.000,00	5.000,00	6,00	20.000,00	22.222,22
36	Hasril	0,60	3,00	40.000,00	25.000,00	2,00	22.500,00	37.500,00
<b>Jumlah</b>		<b>24,20</b>	<b>138,00</b>	<b>1660000,00</b>	<b>612000,00</b>	<b>154,00</b>	<b>1.035.373,79</b>	<b>1.675.563,45</b>
<b>Rata-rata</b>		<b>0,67</b>	<b>3,83</b>	<b>46.111,11</b>	<b>17.000,00</b>	<b>4,28</b>	<b>28.760,38</b>	<b>46.543,43</b>

**Lampiran 32. Nilai Penyusutan Terpal Petani Responden. Analisis Pendapatan Usahatani dan Saluran Pemasaran Lada (*Piper nigrum* L.) di Desa Sanglepongan, Kecamatan Curio, Kabupaten Enrekang, 2021**

No.	Nama	Luas Lahan	Terpal			Umur Ekonomis	NPA (Rp)	NPA (Rp/Ha)
			Jumlah	Nilai (Rp)				
				Awal	Akhir			
1	Mello	0,50	4,00	70.000,00	45.000,00	3,00	33.333,33	66.666,66
2	Sapri	0,50	4,00	70.000,00	45.000,00	3,00	33.333,33	66.666,66
3	Abdul Arsyad	0,40	3,00	50.000,00	5.000,00	7,00	19.285,71	48.214,28
4	Syaparulla	0,50	4,00	70.000,00	50.000,00	2,00	40.000,00	80.000,00
5	Manaria	0,50	4,00	70.000,00	15.000,00	6,00	36.666,67	73.333,33
6	Sukarman	0,60	4,00	70.000,00	20.000,00	5,00	40.000,00	66.666,67
7	Isnadi	0,30	2,00	90.000,00	55.000,00	3,00	23.333,33	77.777,77
8	Salman	0,40	3,00	55.000,00	25.000,00	3,00	30.000,00	75.000,00
9	Said	0,50	4,00	70.000,00	8.000,00	7,00	35.428,57	70.857,14
10	Sudirman	1,00	5,00	70.000,00	30.000,00	4,00	50.000,00	50.000,00
11	Sultan	0,30	2,00	90.000,00	50.000,00	3,00	26.666,67	88.888,89
12	Kamaruddin	0,30	2,00	90.000,00	55.000,00	2,00	35.000,00	116.666,67
13	Syamsuddin	0,50	3,00	70.000,00	10.000,00	7,00	45.000,00	90.000,00
14	Herman	0,50	4,00	70.000,00	45.000,00	2,00	50.000,00	100.000,00
15	Herlianti	0,50	4,00	45.000,00	3.000,00	7,00	24.000,00	48.000,00
16	Ramadhan	0,50	5,00	50.000,00	10.000,00	6,00	33.333,33	66.666,66
17	Harianto	1,00	6,00	45.000,00	3.000,00	7,00	36.000,00	36.000,00
18	Dumang	1,00	6,00	50.000,00	-	9,00	33.333,33	33.333,33

**Lanjutan Lampiran 32**

No.	Nama	Luas Lahan	Terpal			Umur Ekonomis	NPA (Rp)	NPA (Rp/Ha)
			Jumlah	Nilai (Rp)				
				Awal	Akhir			
19	Imran	0,60	4,00	50.000,00	15.000,00	4,00	35.000,00	58.333,33
20	Mustafa	0,80	4,00	70.000,00	5.000,00	8,00	32.500,00	40.625,00
21	Hasan	0,70	3,00	90.000,00	30.000,00	5,00	36.000,00	51.428,57
22	Uding	0,80	5,00	45.000,00	4.000,00	7,00	29.285,71	36.607,14
23	Idris Salam Arief	1,00	4,00	70.000,00	35.000,00	3,00	46.666,67	46.666,67
24	Darman	1,20	6,00	60.000,00	-	9,00	40.000,00	33.333,33
25	Cudding	1,20	6,00	70.000,00	-	9,00	46.666,67	38.888,89
26	Rusdiansyah	1,00	4,00	70.000,00	45.000,00	2,00	50.000,00	50.000,00
27	Ancong	0,70	3,00	90.000,00	40.000,00	4,00	37.500,00	53.571,43
28	Rangga	1,00	5,00	90.000,00	40.000,00	4,00	62.500,00	62.500,00
29	Riba	1,00	6,00	50.000,00	5.000,00	7,00	38.571,43	38.571,43
30	Bading	0,50	5,00	45.000,00	2.000,00	7,00	30.714,29	61.428,57
31	Juni	0,40	3,00	70.000,00	55.000,00	1,00	45.000,00	112.500,00
32	Suherman	0,50	2,00	90.000,00	70.000,00	1,00	40.000,00	80.000,00
33	Sapar	0,50	3,00	90.000,00	40.000,00	3,00	50.000,00	100.000,00
34	Anwar	1,00	4,00	90.000,00	50.000,00	2,00	80.000,00	80.000,00
35	Kadang	0,90	4,00	70.000,00	5.000,00	6,00	43.333,33	48.148,15
36	Hasril	0,60	3,00	90.000,00	60.000,00	2,00	45.000,00	75.000,00
<b>Jumlah</b>		<b>24,20</b>	<b>143,00</b>	<b>2.495.000,00</b>	<b>975.000,00</b>	<b>170,00</b>	<b>1.413.452,35</b>	<b>2.322.340,55</b>
<b>Rata-rata</b>		<b>0,67</b>	<b>3,97</b>	<b>69.305,56</b>	<b>27.083,33</b>	<b>4,72</b>	<b>39.262,57</b>	<b>64.509,46</b>

**Lampiran 33. Total nilai Penyusutan Alat Petani Responden. Analisis Pendapatan Usahatani dan Saluran Pemasaran Lada (*Piper nigrum* L.) di Desa Sanglepongan, Kecamatan Curio, Kabupaten Enrekang, 2021**

No	Nama	Luas Lahan	Biaya NPA									Total Biaya (Rp)
			Sprayer	Cangkul	Garpu Tanah	Parang	Tangga Panjat	Karung	Panci	Baskom	Terpal	
1	Mello	0,50	200.000,00	53.333,33	18.333,33	46.666,66	100.000,00	61.333,33	260.000,00	52.000,00	66.666,66	858.333,32
2	Sapri	0,50	233.333,32	56.666,66	20.000,00	65.000,00	100.000,00	85.866,66	260.000,00	44.000,00	66.666,66	931.533,30
3	Abdul Arsyad	0,40	70.000,00	16.500,00	20.000,00	33.500,00	175.000,00	21.428,57	128.571,43	35.714,28	48.214,28	548.928,55
4	Syaparulla	0,50	240.000,00	44.000,00	24.000,00	78.000,00	-	100.800,00	240.000,00	90.000,00	80.000,00	896.800,00
5	Manaria	0,50	200.000,00	42.500,00	30.000,00	35.000,00	150.000,00	29.333,33	150.000,00	57.333,33	73.333,33	767.500,00
6	Sukarman	0,60	150.000,00	39.583,33	29.166,67	46.875,00	50.000,00	37.333,33	153.333,33	60.000,00	66.666,67	632.958,33
7	Isnadi	0,30	277.777,77	38.888,89	47.222,22	72.222,22	83.333,33	76.666,67	140.000,00	40.000,00	77.777,77	853.888,86
8	Salman	0,40	125.000,00	33.333,33	25.000,00	50.000,00	62.500,00	57.500,00	150.000,00	50.000,00	75.000,00	628.333,33
9	Said	0,50	104.000,00	38.000,00	36.000,00	50.400,00	140.000,00	28.571,42	96.000,00	45.714,28	70.857,14	609.542,84
10	Sudirman	1,00	114.285,71	22.857,14	20.000,00	34.285,71	75.000,00	42.437,50	150.000,00	32.500,00	50.000,00	541.366,06
11	Sultan	0,30	222.222,20	44.444,43	30.555,55	72.222,22	83.333,33	61.333,33	227.777,77	51.111,10	88.888,89	881.888,83
12	Kamaruddin	0,30	200.000,00	46.666,67	60.000,00	80.000,00	-	70.000,00	250.000,00	73.333,33	116.666,67	896.666,67
13	Syamsuddin	0,50	168.000,00	26.000,00	18.000,00	45.000,00	140.000,00	32.000,00	111.428,57	45.714,28	90.000,00	676.142,85
14	Herman	0,50	200.000,00	48.000,00	44.000,00	96.000,00	-	105.000,00	240.000,00	60.000,00	100.000,00	893.000,00
15	Herlianti	0,50	132.000,00	29.600,00	16.000,00	30.000,00	150.000,00	26.285,71	101.714,28	51.428,57	48.000,00	585.028,56
16	Ramadhan	0,50	182.222,22	32.000,00	37.777,78	61.333,33	280.000,00	26.666,67	126.666,66	57.333,33	66.666,66	870.666,65
17	Harianto	1,00	106.666,66	18.888,89	23.000,00	41.333,33	150.000,00	21.714,29	83.571,43	25.000,00	36.000,00	506.174,59



**Lanjutan Lampiran 33.**

No	Nama	Luas Lahan	Biaya NPA									Total Biaya (Rp)
			Sprayer	Cangkul	Garpu Tanah	Parang	Tangga Panjang	Karung	Panci	Baskom	Terpal	
18	Dumang	1,00	72.500,00	11.166,67	15.833,33	25.833,33	137.500,00	32,00	66.666,66	25.000,00	33.333,33	387.865,32
19	Imran	0,60	195.238,10	38.095,24	15.476,19	57.142,85	41.666,67	50.520,83	166.666,67	43.333,33	58.333,33	666.473,21
20	Mustafa	0,80	86.363,64	17.045,45	20.000,00	19.431,82	87.500,00	29.000,00	93.750,00	36.250,00	40.625,00	429.965,91
21	Hasan	0,70	150.000,00	25.000,00	14.285,71	45.535,71	71.428,57	22.857,14	117.142,86	36.571,43	51.428,57	534.250,00
22	Uding	0,80	92.500,00	26.250,00	22.500,00	35.625,00	75.000,00	15.000,00	71.428,57	35.714,29	36.607,14	410.624,99
23	Idris Salam Arief	1,00	166.666,66	25.000,00	16.666,67	33.333,33	75.000,00	38.333,33	180.000,00	41.666,67	46.666,67	623.333,32
24	Darman	1,20	60.416,67	9.027,78	13.194,44	18.888,89	87.500,00	30.312,50	62.962,96	36.111,11	33.333,33	351.747,68
25	Cudding	1,20	77.083,33	9.444,44	13.194,44	14.166,67	93.750,00	23.333,33	55.555,55	33.333,33	38.888,89	358.749,99
26	Rusdiansyah	1,00	180.000,00	26.000,00	20.000,00	57.000,00	-	46.200,00	150.000,00	37.500,00	50.000,00	566.700,00
27	Ancong	0,70	167.346,94	32.653,06	36.734,69	42.857,14	107.142,86	41.571,43	125.000,00	45.714,29	53.571,43	652.591,83
28	Rangga	1,00	128.571,43	25.714,29	24.285,71	32.142,86	150.000,00	40.012,50	150.000,00	33.750,00	62.500,00	646.976,78
29	Riba	1,00	64.000,00	13.000,00	18.000,00	26.800,00	140.000,00	16.571,43	77.142,86	21.428,57	38.571,43	415.514,28
30	Bading	0,50	171.000,00	30.000,00	34.000,00	45.000,00	150.000,00	28.571,42	114.285,71	34.285,71	61.428,57	668.571,42
31	Juni	0,40	250.000,00	37.500,00	21.875,00	68.750,00	-	113.750,00	200.000,00	90.000,00	112.500,00	894.375,00
32	Suherman	0,50	200.000,00	30.000,00	22.500,00	60.000,00	-	98.000,00	280.000,00	80.000,00	80.000,00	850.500,00
33	Sapar	0,50	266.666,66	46.666,66	21.666,66	75.000,00	100.000,00	61.333,33	180.000,00	54.000,00	100.000,00	905.333,31
34	Anwar	1,00	180.000,00	24.000,00	34.000,00	56.000,00	-	50.400,00	172.500,00	60.000,00	80.000,00	656.900,00
35	Kadang	0,90	92.592,59	14.814,81	24.691,36	25.925,92	83.333,33	23.703,70	91.666,67	22.222,22	48.148,15	427.098,75
36	Hasril	0,60	200.000,00	40.000,00	22.222,22	70.000,00	-	73.500,00	166.666,67	37.500,00	75.000,00	684.888,88
<b>Jumlah</b>		<b>24,20</b>	<b>5.726.453,88</b>	<b>1.112.641,05</b>	<b>910.181,97</b>	<b>1.747.271,99</b>	<b>3.138.988,10</b>	<b>1.687.273,76</b>	<b>5.390.498,63</b>	<b>1.675.563,45</b>	<b>2.322.340,55</b>	<b>23.711.213,38</b>
<b>Rata-rata</b>		<b>0,67</b>	<b>159.068,16</b>	<b>30.906,70</b>	<b>25.282,83</b>	<b>48.535,33</b>	<b>87.194,11</b>	<b>46.868,72</b>	<b>149.736,07</b>	<b>46.543,43</b>	<b>64.509,46</b>	<b>658.644,82</b>

**Lampiran 34. Total Biaya Tetap Petani Responden. Analisis Pendapatan Usahatani dan Saluran Pemasaran Lada (*Piper nigrum* L.) di Desa Sanglepongan, Kecamatan Curio, Kabupaten Enrekang, 2021**

No	Nama	Luas Lahan	Biaya Tetap		Total Biaya Tetap (Rp)
			Pajak (Rp)	NPA (Rp)	
1	Mello	0,50	17.500,00	858.333,32	875.833,32
2	Sapri	0,50	17.500,00	931.533,30	949.033,30
3	Abdul Arsyad	0,40	14.000,00	548.928,55	562.928,55
4	Syaparulla	0,50	17.500,00	896.800,00	914.300,00
5	Manaria	0,50	17.500,00	767.500,00	785.000,00
6	Sukarman	0,60	21.000,00	632.958,33	653.958,33
7	Isnadi	0,30	10.500,00	853.888,86	864.388,86
8	Salman	0,40	14.000,00	628.333,33	642.333,33
9	Said	0,50	17.500,00	609.542,84	627.042,84
10	Sudirman	1,00	35.000,00	541.366,06	576.366,06
11	Sultan	0,30	10.500,00	881.888,83	892.388,83
12	Kamaruddin	0,30	10.500,00	896.666,67	907.166,67
13	Syamsuddin	0,50	17.500,00	676.142,85	693.642,85
14	Herman	0,50	17.500,00	893.000,00	910.500,00
15	Herlianti	0,50	17.500,00	585.028,56	602.528,56
16	Ramadhan	0,50	17.500,00	870.666,65	888.166,65
17	Harianto	1,00	35.000,00	506.174,59	541.174,59
18	Dumang	1,00	35.000,00	387.865,32	422.865,32
19	Imran	0,60	21.000,00	666.473,21	687.473,21

**Lanjutan Lampiran 34**

No	Nama	Luas Lahan	Biaya Tetap		Total Biaya Tetap (Rp)
			Pajak (Rp)	NPA (Rp)	
20	Mustafa	0,80	28.000,00	429.965,91	457.965,91
21	Hasan	0,70	24.500,00	534.250,00	558.750,00
22	Uding	0,80	28.000,00	410.624,99	438.624,99
23	Idris Salam Arief	1,00	35.000,00	623.333,32	658.333,32
24	Darman	1,20	42.000,00	351.747,68	393.747,68
25	Cudding	1,20	42.000,00	358.749,99	400.749,99
26	Rusdiansyah	1,00	35.000,00	566.700,00	601.700,00
27	Ancong	0,70	24.500,00	652.591,83	677.091,83
28	Rangga	1,00	35.000,00	646.976,78	681.976,78
29	Riba	1,00	35.000,00	415.514,28	450.514,28
30	Bading	0,50	17.500,00	668.571,42	686.071,42
31	Juni	0,40	14.000,00	894.375,00	908.375,00
32	Suherman	0,50	17.500,00	850.500,00	868.000,00
33	Sapar	0,50	17.500,00	905.333,31	922.833,31
34	Anwar	1,00	35.000,00	656.900,00	691.900,00
35	Kadang	0,90	31.500,00	427.098,75	458.598,75
36	Hasril	0,60	21.000,00	684.888,88	705.888,88
<b>Jumlah</b>		<b>24,20</b>	<b>847.000,00</b>	<b>23.711.213,38</b>	<b>24.558.213,38</b>
<b>Rata-rata</b>		<b>0,67</b>	<b>23.527,78</b>	<b>658.644,82</b>	<b>682.172,59</b>

**Lampiran 35. Penerimaan Usahatani Petani Responden. Analisis Pendapatan Usahatani dan Saluran Pemasaran Lada (*Piper nigrum* L.) di Desa Sanglepongan, Kecamatan Curio, Kabupaten Enrekang, 2021**

No	Nama	Luas Lahan	Jumlah Produksi				Penerimaan (Rp/Ha)
			Satuan (Kg)	Satuan (Kg/Ha)	Harga (Rp/kg)	Penerimaan (Rp)	
1	Mello	0,50	350,00	700,00	65.000,00	22.750.000,00	45.500.000,00
2	Sapri	0,50	500,00	1.000,00	65.000,00	32.500.000,00	65.000.000,00
3	Abdul Arsyad	0,40	280,00	700,00	65.000,00	18.200.000,00	45.500.000,00
4	Syaparulla	0,50	450,00	900,00	63.000,00	28.350.000,00	56.700.000,00
5	Manaria	0,50	350,00	700,00	63.000,00	22.050.000,00	44.100.000,00
6	Sukarman	0,60	500,00	833,33	65.000,00	32.500.000,00	54.166.666,67
7	Isnadi	0,30	200,00	666,67	63.000,00	12.600.000,00	42.000.000,00
8	Salman	0,40	200,00	500,00	63.000,00	12.600.000,00	31.500.000,00
9	Said	0,50	350,00	700,00	65.000,00	22.750.000,00	45.500.000,00
10	Sudirman	1,00	800,00	800,00	63.000,00	50.400.000,00	50.400.000,00
11	Sultan	0,30	180,00	600,00	65.000,00	11.700.000,00	39.000.000,00
12	Kamaruddin	0,30	150,00	500,00	65.000,00	9.750.000,00	32.500.000,00
13	Syamsuddin	0,50	500,00	1.000,00	65.000,00	32.500.000,00	65.000.000,00
14	Herman	0,50	450,00	900,00	63.000,00	28.350.000,00	56.700.000,00
15	Herlianti	0,50	350,00	700,00	63.000,00	22.050.000,00	44.100.000,00
16	Ramadhan	0,50	400,00	800,00	63.000,00	25.200.000,00	50.400.000,00
17	Hariato	1,00	900,00	900,00	65.000,00	58.500.000,00	58.500.000,00
18	Dumang	1,00	790,00	790,00	65.000,00	51.350.000,00	51.350.000,00
19	Imran	0,60	500,00	833,33	65.000,00	32.500.000,00	54.166.666,67

**Lanjutan Lampiran 35.**

No	Nama	Luas Lahan	Jumlah Produksi				Penerimaan (Rp/Ha)
			Satuan (Kg)	Satuan (Kg/Ha)	Harga (Rp/kg)	Penerimaan (Rp)	
20	Mustafa	0,80	600,00	750,00	65.000,00	39.000.000,00	48.750.000,00
21	Hasan	0,70	430,00	614,29	65.000,00	27.950.000,00	39.928.571,43
22	Uding	0,80	450,00	562,50	65.000,00	29.250.000,00	36.562.500,00
23	Idris Salam Arief	1,00	570,00	570,00	63.000,00	35.910.000,00	35.910.000,00
24	Darman	1,20	820,00	683,33	65.000,00	53.300.000,00	44.416.666,67
25	Cudding	1,20	750,00	625,00	65.000,00	48.750.000,00	40.625.000,00
26	Rusdiansyah	1,00	500,00	500,00	63.000,00	31.500.000,00	31.500.000,00
27	Ancong	0,70	570,00	814,29	65.000,00	37.050.000,00	52.928.571,43
28	Rangga	1,00	850,00	850,00	65.000,00	55.250.000,00	55.250.000,00
29	Riba	1,00	770,00	770,00	65.000,00	50.050.000,00	50.050.000,00
30	Bading	0,50	500,00	1.000,00	63.000,00	31.500.000,00	63.000.000,00
31	Juni	0,40	250,00	625,00	65.000,00	16.250.000,00	40.625.000,00
32	Suherman	0,50	250,00	500,00	65.000,00	16.250.000,00	32.500.000,00
33	Sapar	0,50	480,00	960,00	63.000,00	30.240.000,00	60.480.000,00
34	Anwar	1,00	550,00	550,00	63.000,00	34.650.000,00	34.650.000,00
35	Kadang	0,90	750,00	833,33	65.000,00	48.750.000,00	54.166.666,67
36	Hasril	0,60	400,00	666,67	65.000,00	26.000.000,00	43.333.333,33
<b>Jumlah</b>		<b>24,20</b>	<b>17.690,00</b>	<b>26.397,74</b>	<b>2.314.000,00</b>	<b>1.138.250.000,00</b>	<b>1.696.759.642,86</b>
<b>Rata-rata</b>		<b>0,67</b>	<b>491,39</b>	<b>733,27</b>	<b>64.277,78</b>	<b>31.618.055,56</b>	<b>47.132.212,30</b>

**Lampiran 36. Pendapatan per tahun Petani responden. Analisis Pendapatan Usahatani dan Saluran Pemasaran Lada (*Piper nigrum* L.) di Desa Sanglepongan, Kecamatan Curio, Kabupaten Enrekang, 2021**

No	Nama	Luas Lahan	Jumlah Pendapatan			Total Pendapatan (Rp)
			Penerimaan	Total Biaya Variabel	Total Biaya Tetap	
1	Mello	0,50	45.500.000,00	9.006.000,00	875.833,32	35.618.166,68
2	Sapri	0,50	65.000.000,00	9.582.000,00	949.033,30	54.468.966,70
3	Abdul Arsyad	0,40	45.500.000,00	7.207.500,00	562.928,55	37.729.571,46
4	Syaparulla	0,50	56.700.000,00	9.339.000,00	914.300,00	46.446.700,00
5	Manaria	0,50	44.100.000,00	9.111.000,00	785.000,00	34.204.000,00
6	Sukarman	0,60	54.166.666,67	8.326.815,33	653.958,33	45.185.893,00
7	Isnadi	0,30	42.000.000,00	9.396.917,34	864.388,86	31.738.693,80
8	Salman	0,40	31.500.000,00	7.465.000,00	642.333,33	23.392.666,68
9	Said	0,50	45.500.000,00	9.362.000,00	627.042,84	35.510.957,16
10	Sudirman	1,00	50.400.000,00	7.450.000,00	576.366,06	42.373.633,94
11	Sultan	0,30	39.000.000,00	8.986.900,00	892.388,83	29.120.711,17
12	Kamaruddin	0,30	32.500.000,00	8.956.507,66	907.166,67	22.636.325,67
13	Syamsuddin	0,50	65.000.000,00	10.216.000,00	693.642,85	54.090.357,15
14	Herman	0,50	56.700.000,00	8.971.000,00	910.500,00	46.818.500,00
15	Herlianti	0,50	44.100.000,00	9.501.000,00	602.528,56	33.996.471,44
16	Ramadhan	0,50	50.400.000,00	9.342.000,00	888.166,65	40.169.833,35
17	Hariato	1,00	58.500.000,00	7.606.000,00	541.174,59	50.352.825,41
18	Dumang	1,00	51.350.000,00	7.664.250,00	422.865,32	43.262.884,68
19	Imran	0,60	54.166.666,67	7.648.489,66	687.473,21	45.830.703,80

**Lanjutan Lampiran 36.**

No	Nama	Luas Lahan	Jumlah Pendapatan			Total Pendapatan (Rp)
			Penerimaan	Total Biaya Variabel	Total Biaya Tetap	
20	Mustafa	0,80	48.750.000,00	7.565.312,50	457.965,91	40.726.721,59
21	Hasan	0,70	39.928.571,43	7.108.268,14	558.750,00	32.261.553,29
22	Uding	0,80	36.562.500,00	7.061.071,43	438.624,99	29.062.803,58
23	Idris Salam Arief	1,00	35.910.000,00	6.340.250,00	658.333,32	28.911.416,68
24	Darman	1,20	44.416.666,67	7.620.617,34	393.747,68	36.402.301,65
25	Cudding	1,20	40.625.000,00	7.034.368,00	400.749,99	33.189.882,01
26	Rusdiansyah	1,00	31.500.000,00	6.082.250,00	601.700,00	24.816.050,00
27	Ancong	0,70	52.928.571,43	7.260.087,43	677.091,83	44.991.392,16
28	Rangga	1,00	55.250.000,00	7.890.000,00	681.976,78	46.678.023,22
29	Riba	1,00	50.050.000,00	7.056.000,00	450.514,28	42.543.485,72
30	Bading	0,50	63.000.000,00	8.938.000,00	686.071,42	53.375.928,58
31	Juni	0,40	40.625.000,00	6.908.125,00	908.375,00	32.808.500,00
32	Suherman	0,50	32.500.000,00	8.762.000,00	868.000,00	22.870.000,00
33	Sapar	0,50	60.480.000,00	9.620.000,00	922.833,31	49.937.166,69
34	Anwar	1,00	34.650.000,00	6.916.000,00	691.900,00	27.042.100,00
35	Kadang	0,90	54.166.666,67	6.951.440,10	458.598,75	46.756.627,82
36	Hasril	0,60	43.333.333,33	7.543.492,33	705.888,88	35.083.952,12
<b>Jumlah</b>		<b>24,20</b>	<b>1.696.759.642,86</b>	<b>291.795.662,26</b>	<b>24.558.213,38</b>	<b>1.380.405.767,21</b>
<b>Rata-rata</b>		<b>0,67</b>	<b>47.132.212,30</b>	<b>8.105.435,06</b>	<b>682.172,59</b>	<b>38.344.604,64</b>

**Lampiran 37. Karakteristik Pedagang Responden. Analisis Pendapatan Usahatani dan Saluran Pemasaran Lada (*Piper nigrum L.*) di Desa Sanglepongan, Kecamatan Curio, Kabupaten Enrekang, 2021**

<b>No</b>	<b>Nama</b>	<b>Umur</b>	<b>Tanggungjan Keluarga</b>	<b>Pendidikan</b>	<b>Lama Berdagang</b>	<b>Pedagang</b>	<b>Alamat</b>
1	Hana	45	1	SMA	6	PedagangPengumpul	Liba
2	Haspida	40	4	SMP	15	Pedagang Pengumpul	Sanglepongan
3	Fatmawati Kasim	51	4	S1	20	Pedagang Besar	Sudu
4	Sahril	53	3	S1	20	Pedagang Besar	Sudu
<b>Jumlah</b>		<b>189</b>	<b>12</b>				
<b>Rata-Rata</b>		<b>47,25</b>	<b>3</b>				



## DOKUMENTASI



1. Wawancara penelitian dengan petani responden



2. Wawancara dengan pedagang pengumpul



3. Wawancara dengan pedagang besar



4. Proses Panen Lada



5. Proses Pasca Panen