

DAFTAR PUSTAKA

- Anonim. 2006. Ungkapan Lokalitas dalam Masjid Modern. <http://bambangsb.blogspot.com/2001/3/masjid-said-naum-ungkapan-lokalitas.html>. [21 Juni 2010].
- Anonim. 2010. Pedoman Evaluasi LAK di Lingkungan BPKP [skripsi]. Jakarta. <http://www.bpkp.go.id/unit/inspektorat/lakip.pdf>. [9 Juli 2012].
- Anonim. 2007. Islamic Lanscape. <http://iirc.ipb.ac.id/jspui/bitstream/abstract.ps>. [20 Juni 2010].
- Arifin HS, HSA. Nurhayati. 2005. Taman Dalam Ruang. Jakarta: Penebar Swadaya.
- Booth NK. 1983. *Basic Element of Landscape Architectural Design*. Illinois: Waveland Press Inc.
- Budiharjo, E. dan D Sutarjo. 2006. Kota berkelanjutan. Bandung: Penerbit Alumni. Cambridge University Press. New York. 529p. (Terjemahan).
- Carpenter PL, TD. Walker, FO Lanphear. 1975. *Plant in The Landscape*. New York: WH. Freeman and Company.
- Crockett JU. 1971. *Lawns and Groundcovers*. New York: Time Life Book.
- Departemen Pekerjaan Umum. 1996. Tata Cara Perencanaan Teknik Lanskap Jalan. Jakarta: Direktorat Jenderal Bina Marga.
- Eckbo G. 1956. *The Art of Home Landscaping*. New York: McGraw Hill Inc.
- Eliza S. 1997. Evaluasi Karakter Taman Kantor [Skripsi]. Bogor: Jurusan Budidaya Pertanian Fakultas Pertanian Institut Pertanian Bogor.
- Fireza D. 2007. Desain Taman Islami (Ramah, Indah, dan Penuh Berkah). Bandung: Mizan Publika
- Hakim, R. dan Utomo, 2004. Komponen Perancangan Arsitektur Lanskap. Jakarta: Bumi Aksara.
- Laurie M. 1986. *Pengantar kepada Arsitektur Pertamanan*. Bandung: Intermatra.
- Lidiawati L. 2000. Studi Konsep Taman Islam pada Kawasan Masjid Al Hurriyah, Kampus IPB Darmaga, Bogor [Skripsi]. Bogor: Jurusan Budidaya Pertanian Fakultas Pertanian Institut Pertanian Bogor.
- Porteous, J. L. 1983. *Enviromental Aesthetich: Idea, Politics and Planning*.

Root, J.B. 1989. *Fundamental of landscaping and site planning*. The Avi Publishing Company, Inc. Wetsport Connecticut, USA.

Simonds JO, BW. Starke. 2006. *Landscape Architecture, A Manual of Environmental Planning and Design*. Ed ke-4. New York: McGraw Hill Inc.

Suryatmo Y. 2006. *Arsitektur Masjid*. Yogyakarta: Gadjah Mada Univ. Pr.

Tjahjono G. 2002. *Architecture Indonesian Heritage*. Jakarta: Grolier Internastional.

Lampiran 1. Tapak awal



JURUSAN BUDIDAYA PERTANIAN
 FAKULTAS PERTANIAN
 UNIVERSITAS HASANUDDIN
 MAKASSAR
 2013

EVALUASI LANSKAP MASJID KAMPUS
 UNIVERSITAS HASANUDDIN

RIFKY WIRAWAN
 G11106039

Di Bimbing Oleh :
 Prof. Dr. Ir. H. Kahar Mustari, MS
 Nurfaida, SP, M.Si

Keterangan Gambar

- | | | | |
|--|----------------|--|--------------|
| | Beringin | | Palem botol |
| | Bitti | | Palem kuning |
| | Mahoni | | Soka |
| | Glodogan pohon | | Pisang hias |
| | Glodogan tiang | | Patah tulang |
| | Tanjung | | Adam hawa |
| | Mangga | | Adam hawa |
| | Angsana | | Hanjuang |
| | Ketapang | | Sansieviera |
| | Galeri tanaman | | Lili jepang |
| | Papan nama | | |



Lampiran 2. Tapak hasil rekomendasi

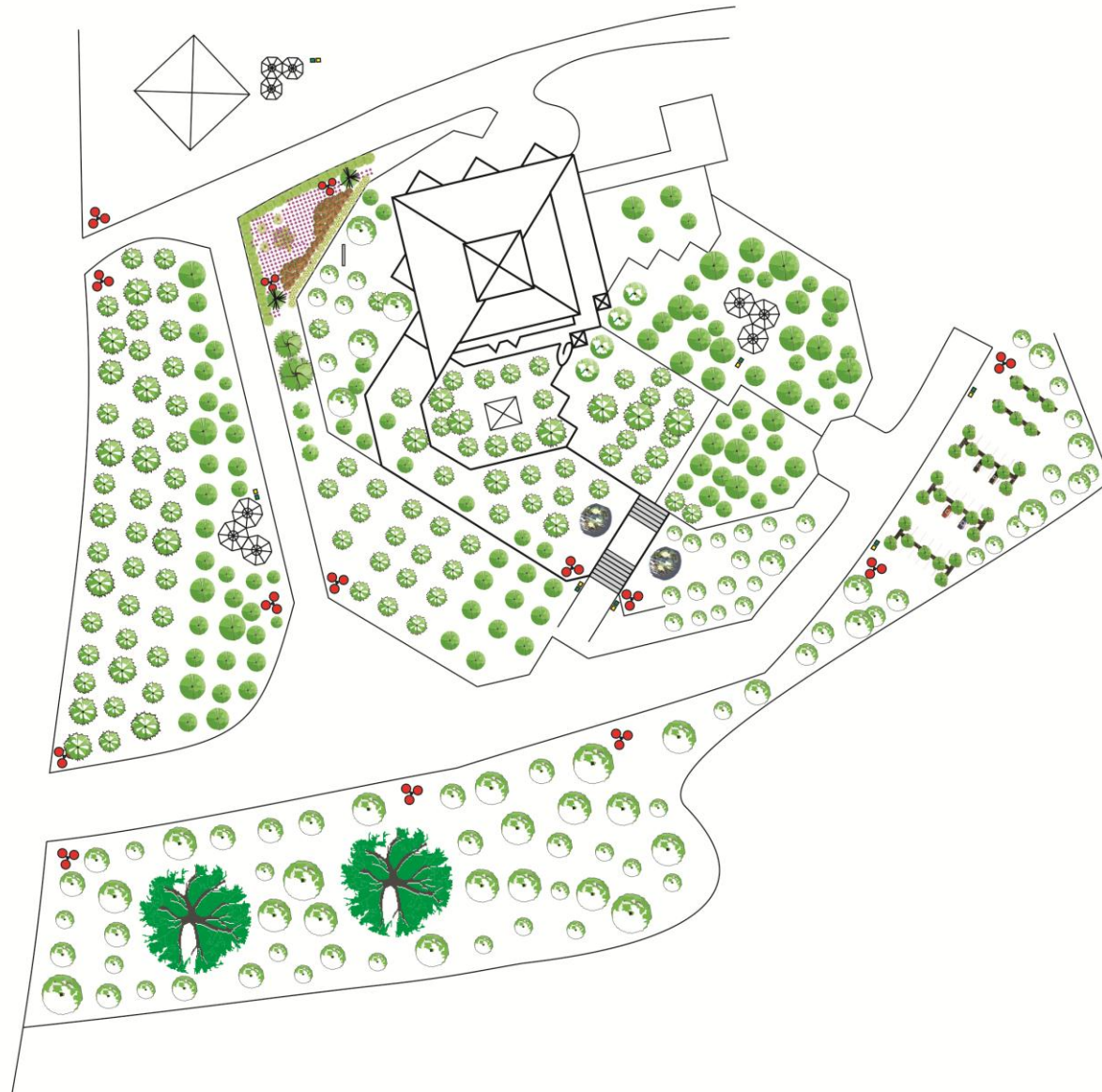

**JURUSAN BUDIDAYA PERTANIAN
FAKULTAS PERTANIAN
UNIVERSITAS HASANUDDIN
MAKASSAR
2013**

**EVALUASI LANSKAP MASJID KAMPUS
UNIVERSITAS HASANUDDIN**

**RIFKY WIRAWAN
G11106039**

**Di Bimbing Oleh :
Prof. Dr. Ir. H. Kahar Mustari, MS
Nurfaida, SP, M.Si**

Keterangan Gambar

- | | | | |
|--|----------------|--|-------------------|
| | Beringin | | Palem botol |
| | Bitti | | Palem kuning |
| | Mahoni | | Soka |
| | Glodogan pohon | | Pisang hias |
| | Glodogan tiang | | Patah tulang |
| | Tanjung | | Adam hawa |
| | Mangga | | Tanaman air |
| | Angsana | | Rumput gajah mini |
| | Galeri tanaman | | Lampu taman |
| | Papan Nama | | Gazebo |
| | | | Tempat sampah |



Tanpa Skala