

DAFTAR PUSTAKA

- Aditama, C. 2002. *Kumpulan Makalah Seminar K3 RS Persahabatan tahun 2000 & 2001*, Jakarta: UI Press.
- Afifah, Adilah. 2012. *Faktor-Faktor Yang Berhubungan Dengan Terjadinya Dermatitis Kontak Akibat Kerja Pada Karyawan Binatu*. http://eprints.undip.ac.id/37287/1/ADILAH_G2A008006_LAPORAN_KTI.pdf (diakses 10 Mei 2013)
- Badan Pusat Statistik. 2013. *Keluhan Kesehatan*. <http://sirusa.bps.go.id/index.php?r=istilah/view&id=331> (diakses 22 Maret).
- BBC News. 2007. *Office Printers 'are Health Risk'*. 2007. <http://news.bbc.co.uk/2/hi/6923915.stm> (diakses 24 Maret 2013)
- Budiyanto, Arif. 1996. *Hubungan Lama Pemaparan Senyawa Aniline Dengan Kadar Methaemoglobine Darah Pada Tenaga Kerja Yang Bekerja Di Ruang Cetak Percetakan Negeri Yogyakarta*. <http://eprints.undip.ac.id/8901/> (diakses 20 Maret 2013).
- Bukhori, Endang. 2010. *Hubungan Faktor Risiko Pekerjaan dengan Terjadinya Keluhan Musculoskeletal Disorders (MSDs) Pada Tukang Angkut Beban Penambang Emas di Kecamatan Cilograng Kabupaten Lebak Tahun 2010*. <http://repository.uinjkt.ac.id/dspace/handle/123456789/1224> (diakses 11 Mei 2013).
- Dinas Perindustrian dan Perdagangan Kota Makassar. 2012. *Data Persebaran Industri Percetakan tahun 2009-2011 Di Makassar* .
- Djuanda, dkk, 1999. *Ilmu Penyakit Kulit dan Kelamin*. Jakarta : Balai Penerbit FKUI.
- Firdaus, U., 2002, *Dermatitis Kontak Akibat Kerja Penyakit Kulit Akibat Kerja Terbanyak di Indonesia, Majalah Kesehatan Masyarakat*, Vol. II. No 5. Hal 16-18.
- Ghosh, Rebecca Elisabeth. 2013. *Asthma and occupation in the 1958 birth cohort*. *Thorax* 2013;68:4 365-371 Published Online First: 21 January 2013. <http://thorax.bmj.com/content/68/4/365> (diakses 22 Maret 2013)
- Hamid, Fatmawati . 2012. *Faktor Risiko Keluhan Dermatitis Kontak Pada Pekerja Percetakan Di Kelurahan Ballaparang Kecamatan Rappocini Makassar Tahun 2012*. Makassar: Universitas Hasanuddin.

- Health and Safety Executive. 2006. *Preventing Dermatitis : Intervention in the Printing and Publishing Industries*. http://www.hse.gov.uk/foi/internalops/sectors/manuf/3_06_02.pdf (diakses 20 Maret 2013).
- Jeyaratnam, J. Koh, David. 2010. *Praktik Kedokteran Kerja*. Jakarta: Penerbit Buku Kedokteran EGC.
- Latief, V. N. 2006. *Hubungan Lama Bekerja dengan Kapasitas Vital Paru Operator SPBU Sampangan Semarang (online)*, <http://www.docstoc.com/docs/59067493/hubungan-lama-kerja-dengan-kapasitas-paru-operator-PBU> (diakses 02Maret 2013)
- Leon, D. A. *et al.* 1994. *Lung cancer among newspaper printers exposed to ink mist: a study of trade union members in Manchester, England*. <http://oem.bmj.com/content/51/2/87.full.pdf> (diakses 20 Maret 2013).
- Lestari, F & Utomo, HS. Makara Kesehatan Vol.11 No.2, Desember 2007. *Faktor-faktor yang berhubungan dengan dermatitis kontak pada pekerja di PT. INTI PANTJA PRESS INDUSTRI*. <http://www.repository.ui.ac.id/contents/koleksi/2/70c691f6a9237a7cb6411e3432cdb7c9135602f.pdf>. (Online) Diakses tanggal 20 Maret 2013.
- Lingga, Ira Nola. 2011. *Faktor-Faktor yang Mempengaruhi Angka Kejadian Dermatitis Kontak pada Pekerja di Perusahaan Invar Sin Kawasan Industri Medan*. <http://repository.usu.ac.id/handle/123456789/25718> (diakses 12 Mei 2013)
- Livesley. E.J *et al.* 2002. *The Prevalence of Occupational Dermatitis in the UK Printing Industry*. <http://www.ncbi.nlm.nih.gov/pmc/articles/PMC1740323/pdf/v059p00487.pdf> (diakses 20 Maret 2013).
- Luce, Daniele *et al.* 1997. *Cancer mortality among magazine printing workers*. <http://oem.bmj.com/content/54/4/264.full.pdf> (diakses 20 Maret 2013).
- Maijunidah, Emi. 2010. *Faktor-Faktor Yang Mempengaruhi Keluhan Musculoskeletal Disorders (Msds) Pada Pekerja Assembling PT X Bogor Tahun 2010*. http://perpus.fkik.uinjkt.ac.id/file_digital/SKRIPSI%20QUW%20KompliT%2017-03-11.pdf (diakses 20 April 2013)

- Nurliah, Aah. 2012. *Analisis Musculoskeletal Disorders (MSDs) pada Operator Percetakan Forklift di PT. LLI tahun 2012*. <http://lontar.ui.ac.id/file?file=digital/20307476-T31178-Analisis%20resiko.pdf>. (diakses 11 Mei 2012).
- Riyadina, Woro *et al.* 2008. *Keluhan Nyeri Muskuloskeletal pada Pekerja Industri di Kawasan Industri Pulo Gadung Jakarta*. <http://indonesia.digitaljournals.org/index.php/idnmed/article/download/563/556> (diakses 22 Maret 2013)
- Suma'mur, PK. 1994. *Higiene Perusahaan Dan Kesehatan Kerja*, Jakarta: Sagung Seto
- Sutarjo, US. 2008. *Pedoman Tata Laksana Penyakit Akibat Kerja Bagi Petugas Kesehatan*. Jakarta : Direktorat Bina Kesehatan Kerja.
- Tarwaka, 2008. *Keselamatan dan Kesehatan Kerja Manajemen dan Implementasi K3 di Tempat Kerja*. Surakarta : Harapan Press.
- Undang-Undang No. 13 Tahun 2003 tentang Ketenagakerjaan*. <http://prokum.esdm.go.id/uu/2003/uu-13-2003.pdf> (diakses 20 Maret 2013).
- Undang-Undang Republik Indonesia No.36 tahun 2009 Tentang Kesehatan* <http://dinkes-sulsel.go.id/new/images/Berita4/1.uu36-09-kesehatan.pdf> (diakses 20 Maret 2013).
- Wikipedia. 2013. Percetakan. <http://id.wikipedia.org/wiki/Percetakan> (diakses 22 Maret 2013)

KUESIONER PENELITIAN
GAMBARAN KELUHAN GANGGUAN KESEHATAN PADA KARYAWAN
PERCETAKAN KOTA MAKASSAR 2013

A. Identitas Responden

1. Nama Percetakan :
2. Jenis Percetakan :
 - a. *Digital Printing*
 - b. *Offset Printing*
 - c. *Screen Printing*
 - d. *Digital Printing dan Offset Printing*
 - e. *Digital Printing dan Screen Printing*
 - f. *Offset Printing dan Screen Printing*
 - g. *Digital Printing, Offset Printing. Dan Screen Printing*
 - h. Lainnya.....
3. Alamat :
4. Jumlah Pekerja : a. Laki-laki :orang, b. Perempuan :orang
5. Jumlah Operator :
6. Posisi RuangKerja :
 - a. Ruang kerja terpisah dari bangunan rumah tinggal
 - b. Ruang kerja menyatu dalam bangunan rumah tempat tinggal
 - c. Ruang kerja proses cetak terpisah dari ruang kerja lain :
 - a). Ya, tertutup b). Ya, tidak tertutup c). Tidak

B. Identitas Responden

7. Nama :
8. Umur :
9. Jenis Kelamin : a. Laki-laki, b. Perempuan
10. Pendidikan Terakhir :
11. Masa Kerja :.....Tahun.....Bulan
12. Lama kerja/perhari : a. < dari 8 Jam b. \geq 8 jam
13. Tugas : a. Pracetak
 - b. Mencetak
 - c. Finishing

C. Gangguan Kesehatan

Berilah Tanda (v) untuk setiap keluhan kesehatan yang biasa anda alami yang berhubungan dengan pekerjaan anda (Jawaban bisa sebanyak-banyaknya) !

No	Pernyataan	Ya	Tidak
13	Tunjukkan tanda-tanda gangguan kulit yang pernah atau sedang anda alami yang diperkirakan sebagai akibat dari pekerjaan anda disini	X	X
	a. Gatal-gatal		
	b. Kasar		
	c. Kering bersisik		
	d. Penebalan		
	e. Kemerahan		
	f. Rasa panas, atau menyengat seperti terbakar		
	g. Nyeri		
h. Lainnya			
14	Apakah anda sedang mengalami tanda-tanda gangguan kulit yang dapat berkurang kalau anda kurangi atau berhenti kontak dengan suatu bahan di percetakan ?	X	X
	a. Bercak Kemerahan		
	b. Nyeri		
	c. Nyeri rasa terbakar		
	d. Bintik-bintik		
	e. Bintik-bintik berair (melepuh)		
f. Gatal-Gatal			
15	Jika anda mengalami gangguan kulit, tunjukkan bagian tubuh mana yang terkena :	X	X
	a. Tapak tangan		
	b. Punggung tangan		
	c. Pergelangan		
	d. Wajah		
	e. Lengan bawah		
	f. Celah jari		
	g. Siku		
	h. Kelopak mata		
	i. Pipi		
Lainnya (Sebutkan)			
16	Tunjukkan keluhan kesehatan lainnya yang pernah atau sedang anda alami yang diperkirakan sebagai akibat dari pekerjaan anda disini	X	X
	a. Sakit Kepala		
	b. Mual-mual		
	c. Sesak nafas		
	d. Batuk-batuk		

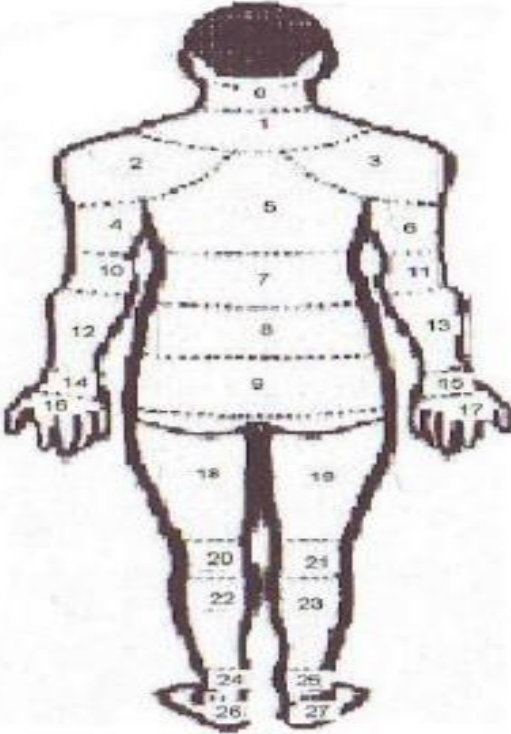
	e. Bersin-bersin		
	g. Lainnya (sebutkan) :		
17	Apakah anda kesulitan mendengar atau memahami perkataan lawan bicara anda ?		
18	Apakah anda kesulitan memahami pembicaraan pada saat dua orang atau lebih bercakap-cakap pada saat yang sama?		
19	Apabila anda mengalami beberapa keluhan tersebut, tunjukkan dimana tempat anda berobat ?	X	X
	a. Berobat sendiri di rumah		
	b. Berhenti bekerja sampai gejala berkurang/hilang		
	c. Berobat ke dokter / petugas kesehatan		
	d. Lainnya		
20		X	X
21	Apakah anda memiliki keluhan kesehatan yang sering timbul yang diperkirakan sebagai akibat dari pekerjaan yang anda lakukan tapi belum disebutkan di atas?		
22	Bila Ya, Mohon sebutkan keluhan itu :		

TERIMA KASIH

MASTER TABEL

no	Nama Percetakan	Jenis Percetakan	Alamat	Jumlah Pekerja Pria	Jumlah Pekerja Wanita	Jumlah Operator	Posisi ruang kerja	Ruang kerja terpisah dengan ruangan lain	Nama	Umur	Jenis Kelamin	Pendidikan terakhir	Masa Kerja	Lama Kerja/hari	Tugas	C 13				
																Gatal-gatal	Kasar	Kering Bersisik	Penebalan	Kemerahan
1	CV. ANGING MAMMIRI	3	JL. PERINTIS KEMERDEKAAN KM.14	3	1	3	1	3	ST.HASANAH	33	2	4	7	2	2	1	0	0	0	1
2		3							ABD SAID	25	1	7	1	2	2	1	1	0	1	1
3		3							SULIHIN	24	1	7	1	2	2	0	0	1	1	1
4	CV. FHARRAS JAYA GR	3	JL. PERINTIS KEMERDEKAAN KM 15	3	1	3	2	3	MASNI	32	2	4	7	2	7	0	0	0	0	0
5		3							MUH. ABDUL	41	1	7	7	2	7	0	0	0	0	0
6		3							ANTO	24	1	6	1	2	6	0	0	0	0	0
7	PT. SEMUWA	5	JL. PERINTIS KEMERDEKAAN KM 14	5	0	2	2	1	NN	35	1	7	0.8	2	1	0	0	0	0	0
8		5							INDRA	38	1	4	0.4	2	6	0	0	0	0	0
9	CV.IQRA	5	JL. PERINTIS KEMERDEKAAN KM 10	3	2	2	2	1	RAHMAN	28	1	4	1	2	7	0	0	0	0	0
10		5							ICCA	18	1	5	1	2	6	0	0	0	0	0
11	CV. PARAHYANGAN	1	JL. PERINTIS KEMERDEKAAN	5	2	3	1	1	ANA	23	2	4	5	2	7	0	0	0	0	0
12		1							WAWAN	18	1	5	0.9	2	6	1	0	0	0	0
13		1							AMIR	21	1	5	0.6	2	4	0	0	0	0	0
14	CV. DIGITAL MEDIA KARYA (DIGITAL KIOS)	1	JL. PERINTIS KEMERDEKAAN KM 10 NO32	2	3	2	1	1	ENI	24	2	4	2	2	4	0	0	0	0	0
15		1							IDA	19	2	4	1	2	4	0	0	0	0	0
16	CV. HAMRIS	3	JL. PERIINTIS KEMERDEKAAN	3	5	2	2	1	NAWIR	24	1	4	4	1	7	0	0	0	0	0
17	CV. CAHAYA PELANGI	6	JL. PERINTIS KEMERDEKAAN	1	1	1	1	3	JUL	23	1	4	0.4	1	6	0	0	0	0	0
18	PERCETAKAN BARITO	3	JL. PERINTIS KEMERDEKAAN	2	0	2	2	3	SULTAN	21	1	5	9	1	7	0	0	0	0	0
19		3							FIRMANSYAH	35	1	5	9	1	7	0	0	0	0	0
20	PERCETAKAN CAHAYA NUBANI	3	JL. PERINTIS KEMERDEKAAN	3	0	2	1	3	ILLANG	24	1	4	7	1	7	0	0	0	0	0
21		3							ZUL	28	1	4	7	1	7	0	0	0	0	0
22	CV. ILHAM	2	JL. PETTARANI 80E	2	2	4	1		AWI	33	1	7	2	2	7	0	1	1	0	0
23		2							MISLAH	20	2	4	0.7	2	3	0	1	1	0	0
24		2							SRI	22	2	4	1	2	3	0	1	1	0	0
25		2							UDIN	45	1	3	2	2	2	1	0	0	0	0
26	ATHAYA	2	JL. PELITA RAYA NO.30	1	1	2	1	3	ROSITA	33	2	7	8	1	7	0	0	0	0	0
27	ALDI	6	JL. PELITA RAYA NO. 14	1	1	2	2	2	ROS	39	2	4	10	2	7	0	0	0	0	0
28		6							JAMALUDDIN	43	1	4	10	2	7	0	0	0	0	0
29	CV. HM JUFRI	1	JL. LANDAK	7		4	2	1	BASO ALFIAN	31	1	4	1	1	7	0	0	0	0	0
30	CV. WIRAJAYA	2	JL. PELITA RAYA	4	1	5	1	1	MEGA	28	2	5	8	2	1	0	0	0	0	0
31		2							GATOT	22	1	4	1.6	2	7	1	0	0	0	0
32		2							FANDI	28	1	2	4	2	7	1	0	0	0	0
33		2							DUL	35	1	4	0.2	2	7	0	0	0	0	0
34		2							ARIS	22	1	2	1	2	7	1	1	0	0	0
35	REKLAMINDO	2	JL. PELITA RAYA NO. 28	3	1	4	1	3	AHMAD UMAR	34	1	4	8	2	7	1	1	1	0	0
36		2							INDRA	19	1	3	2	2	7	1	1	1	0	0
37		2							ANDI	17	1	2	2	2	7	1	1	1	0	0
38		2							MARLINA	27	2	3	8	2	7	1	1	1	0	0
39	ATHA	2	JL. PELITA RAYA NO. 32	2		2	1	3	ALI	34	1	3	1	1	7	0	0	0	0	0
40	CV. RISKA	2	JL. PELITA RAYA NO.31	2	1	3	1	3	HURHAYATI	24	2	4	7	2	7	1	1	0	0	0
41		2							KAHAR	26	1	4	7	2	7	1	0	0	0	0
42		2							SUAIB	42	1	4	7	2	7	1	1	0	0	0
43	TENRIKAWA	4	JL. AMD BLOK III/53	4	1	5	2	3	YAHYA	22	1	4	2.5	2	7	1	1	0	1	0
44		4							SIDIQ	25	1	4	0.6	2	7	1	1	1	1	1
45	CV. ANGGUN MKS	4	JL. ABD SIRUA NO. 128	2	1	3	2	3	MARNI	31	2	4	3.6	2	7	1	1	0	0	1

46		4							AWALUDDIN	21	1	4	2	2	7	1	1	0	0	1
47		4							BASRI	19	1	3	0.3	2	7	1	1	0	0	1
48	CV. PURI LESTARI	2	JL. ABD SIRUA NO. 404	4	2	6	2	3	MERI	18	2	4	0.5	2	1	1	0	0	0	0
49		2							SAHRUL	18	1	4	7	2	7	1	0	0	0	0
50		2							TIKA	22	2	4	3	2	1	1	0	0	0	1
51		2							OKI	22	1	4	0.3	2	7	1	0	0	0	0
52	CV. GHAZALI JAYA	2	JL. BATUA RAYA NO. 93	1		1	2	3	M. NAIM	43	1	7	10	1	7	1	0	0	0	0
53	RAHMA	6	JL. ABD SIRUA	1	1	2	1	3	RAHMAWATI	33	2	4	9	2	7	1	0	0	0	0
54		6							BAHARUDDIN	40	1	6	9	2	7	1	0	0	0	0
55	PT.SURYA EFIRA JAYA	7	JL.SERIGALA NO.72	5	3	3	1	1	AMIRUDDIN	34	1	4	5	2	2	0	1	1	0	1
56	PT.SURYA EFIRA JAYA	7	JL.SERIGALA NO.72				1	1	MIDI	47	1	5	5	2	2	0	0	0	0	0
57	PT.SURYA EFIRA JAYA	7	JL.SERIGALA NO.72				1	1	PARNO	44	1	4	6	2	2	0	0	0	0	0
58	CV.CAHAYA RAHMAT	6	JL.ONTA LAMA NO.29	3	0	3	2	2	M.NUR IKHSAN	20	1	4	0.6	2	2	1	0	0	0	0
59	CV.CAHAYA RAHMAT	6	JL.ONTA LAMA NO.29				2	2	NASRUL	25	1	4	5	2	2	1	0	0	0	0
60	CV.CAHAYA RAHMAT	6	JL.ONTA LAMA NO.29				2	2	NN	16	1	3	1	2	2	1	1	0	0	1
61	CV.TRIA JAYA MANDIRI	6	JL.VETERAN SELATAN	3	1	3	2	1	A.TENRI LIWENG	21	1	4	5	2	4	0	0	0	0	0
62	CV.TRIA JAYA MANDIRI	6	JL.VETERAN SELATAN				2	1	A.MANGKONA	31	1	4	1	2	6	1	0	0	0	0
63	PERCETAKAN WAHYU	3	JL.SUNUJ,DKAT LAMPU MERAH	2	1	3	2	1	WAHYUNI	30	2	4	7	2	2	1	0	0	0	1
64	PERCETAKAN WAHYU	3	JL.SUNUJ,DKAT LAMPU MERAH				2	1	OGEI	33	1	7	20	2	2	1	0	0	0	0
65	PERCETAKAN WAHYU	3	JL.SUNUJ,DKAT LAMPU MERAH				2	1	ANCA M.ADAM	29	1	4	10	2	6	0	0	0	0	1
66	PERCETAKAN MASTER	3	JL.SUNUJ,KOMP.UNHAS BLOK G NO.6	1	0	1	2	1	IRMAN	39	1	7	3	2	7	1	0	0	0	0
67	WIRA KARYA	6	JL.KORBAN 40RIBU JIWA	2	3	1	2	2	MUH.SACHYARWAN	39	1	4	18	1	6	1	0	0	1	0
68	ACC	1	JL.PELITA RAYA	1	1	2	1	3	FATMA	27	2	3	11	2	7	0	0	0	0	1
69	ACC	1	JL.PELITA RAYA	1	1	2	1	3	AGUS	30	1	3	11	2	7	0	0	0	0	1
70	CELEBES RAYA	6	JL.PELITA RAYA NO.4	7	2		1	1	EWA	22	1	1	2	2	2	0	0	0	0	0
71	CELEBES RAYA	6							ERWIN	32	1	4	3	2	2	1	0	0	0	1
72	559	6	JL.PELITA RAYA NO.1	0	2	1	2	2	NURUL AZIZAH	18	2	1	1	1	6	0	0	0	0	1
73	YUDI KASIH KARUNIA	6	JL.TEUKU UMAR	7	0	4	1	2	YUDI	30	1	4	8	1	7	1	0	0	0	1
74	CV.MUMTAZ	6	JL. DG.TATA NO.125	2	2	2	1	1	YOSAFAT	39	1	7	2	1	6	1	0	0	0	0
75	CV.MULTI KARYA	6	JL.MALLENGKERI PERMAI BLOK A/9	7	0	1	2	2	KOMAR	45	1	4	1	1	2	1	1	0	0	0
76	CV. CITRAA SATRIA	5	JL.RAJAWALI	10	0	4	1	3	AZIZ	50	1	4	25	2	6	1	0	0	0	1
77		5							DAHLAN	50	1	4	20	2	7	1	1	1	1	1
78	PERCETAKAN DAMAI	3	JL.ABD SIRUA	2	0	1	1	3	M.ARIF	35	1	4	12	1	4	1	0	0	0	0
79	OZI	1	JL.ABD SIRUA	5	1	1	2	3	ST.AISYAH	29	2	6	5	1	6	0	0	0	0	0
80	KALIWATU	1	JL.ABD SIRUA	1	1	1	2	2	AJUMRIANI	32	2	7	4	1	6	1	1	1	1	1
81	MAKARYA	1	JL. MALLENGKERI PERMAI BLOK J/14	2	0	1	1	1	HERMAN	26	1	4	3	1	6	1	1	0	0	0
82	CV DIAN DIGITAL PRINTING	1	JL. MALLENGKERI	1	1	1	1	1	ASTINI	25	2	7	2	1	6	1	0	0	0	0
83	FADILA SPORT	3	JL. CENDRAWASIH	2	1	1	1	3	MARWANI	40	2	4	3	1	6	1	0	0	0	1
84	CV. CITRA SAHABAT	2	JL. DG.TATA III	3	0	1	2	3	JUFRI	33	1	4	12	2	7	1	0	0	0	1
85		2							IRFAN NURDIN	25	1	4	1	2	7	0	0	0	0	0
86	ASRI	2	JL.ABD SIRUA	1	1	1	2	3	WIDA	34	2	7	7	1	6	1	0	0	0	0
87	DUNDUNG PRINT	3	JL. CENDRAWASIH	2	1	1	1	2	AGUS	24	1	4	7	2	6	0	0	0	0	0
88		3							RIAN	32	1	4	6	2	7	1	0	0	0	0
89	DUNDUNG PRINT	2	JL.DG.TATA	1	1	1	1	1	IRFAN	25	1	4	5	2	6	1	0	0	0	0
90	CV. Multi Global	4	Jl. Maccini No 25	5	2	2	1	1	Irwan	30	1	4	5	2	6	1	0	0	0	1
91		4							Anto	29	1	4	7	2	6	1	0	0	0	1
92	CV. Mukjizat	2	Jl. R.S Faisal 14 A 32	5	0	2	2		Syahril	46	1	7	10	2	7	0	0	0	0	0
93		2							Balyadi	38	1	7	10	2	6	1	1	0	0	1
94	CV Studio 23	4	Jl. Maccini Sawah no 23	11	2	10	1	1	Erick	24	1	3	1	2	2	1	1	1	0	1
95		4							Nono	23	1	4	1	2	2	1	1	1	1	1
96		4							Nana	30	2	4	1	2	5	0	0	0	0	0
97		4							Hamzah	20	1	4	1.4	2	3	0	0	0	0	0
98		4							Sukri	24	1	4	6	2	3	1	0	0	0	0
99		4							Anca	23	1	3	5	2	3	1	0	0	0	0
100		4							Mutmainnah	26	2	1	3	2	3	0	0	0	0	0
101		4							Andi	20	1	4	2.6	2	3	1	0	0	0	0

102		4							Muchlis	28	1	4	0.2	2	3	1	0	0	0	0
103		4							Putri	20	2	4	1	2	5	0	0	0	0	0
104	CV. Manunggal Utama	2	JL. Sehati No.3	3	2	2	3	2	A.PANLANGI	26	1	4	2.6	2	2	0	0	0	0	2
105	CV. Manunggal Utama	2	JL. Sehati No.3	3	2	2	3	2	BAMBANG PUTRA	23	1	4	4	2	2	1	0	0	0	0
106	CV. VIVID PRATAMA PUTRA	1	JL. Gajah No.6	6		2	2		MARWAN	29	1	4	6	2	3	0	0	0	0	0
107	CV. VIVID PRATAMA PUTRA	1	JL. Gajah No.6	6		2	2		RAHMAN	39	1	4	4	2	3	1	0	0	0	0
108	CV. VIVID PRATAMA PUTRA	1	JL. Gajah No.6	6		2	2		EGI	18	1	3	0.6	2	2	0	0	0	0	0
109	CV. VIVID PRATAMA PUTRA	1	JL. Gajah No.6	6		2	2		ADI	16	1	1	2	2	3	1	0	0	0	0
110	CV. VIVID PRATAMA PUTRA	1	JL. Gajah No.6	6		2	2		TETEN	26	1	4	3	2	3	0	0	0	0	0
111	CV. VIVID PRATAMA PUTRA	1	JL. Gajah No.6	6		2	2		RIO	17	1	1	2	2	3	0	0	0	0	0
112	CV. VIVID PRATAMA PUTRA	1	JL. Gajah No.6	6		2	2		YOSI	38	1	4	7	2	3	0	0	0	0	0
113	DIAJENG CARDS	4	JL. Maccini	6	7	4	2		ILHAM	22	1	3	10	2	2	1	0	0	0	0
114	DIAJENG CARDS	4	JL. Maccini	6	7	4	2		SALAM	45	1	4	20	2	2	0	0	0	0	0
115	DIAJENG CARDS	4	JL. Maccini	6	7	4	2		BONDAN	17	1	3	1.3	2	2	1	0	0	0	0
116	DIAJENG CARDS	4	JL. Maccini	6	7	4	2		RIZAL	24	1	4	3	2	2	0	0	0	0	0
117	CV. HANA	2	JL. Pelita Raya No.80	4	2	3	2		SUWANDI	35	1	4	3	2	1	1	0	0	0	0
118	CV. HANA	2	JL. Pelita Raya No.80	4	2	3	2		HASANUDDIN	33	1	4	7	2	2	1	0	0	0	0
119	Luna Kreatif	1	JL.S.SADDANG BARU NO.42	5	1	2	2		IWAN GUNAWAN	23	1	7	0.6	1	2	0	0	0	0	0
120	ALDI	1	JL. PELITA RAYA NO.4	1	1	2	2		ROSMAWATI	36	2	4	5	2	2	1	0	0	0	0
121		1							JAMALUDDIN	37	1	4	10	2	2	1	0	0	0	0
122	CV. INDOMEDIA	4	JL. S. SADDANG	5	4	1	2		ABI	22	1	3	8	1	2	0	0	0	0	0
123	GAJAH ANUGRAH	1	J;. GAJAH NO.4C	10		2	2		RUDY	30	1	4	5	2	2	0	0	0	0	0
124		1							HERMAN	26	1	5	3	2	1	1	0	0	0	0
125		1							REZKY	20	1	4	2	2	2	0	0	0	0	0
126	BRAWIJAYA	1	JL. S. SADDANG BARU NO.22		1	1	2		ANI	30	2	4	10	1	2	0	1	0	0	0
127	DIO JAYA	1	JL. S.SADDANG BARU 28	3		1	2		ABDUL	26	1	7	0.6	1	2	0	0	0	0	0
128	CV. RAHMAT JAYA	1	JL. S.SADDANG NO.37	3	1	1	2		MUJIATI	20	2	4	2	1	2	0	0	0	0	0
129	CV. HIJAU	1	JL.S.SADDANG NO.46	2	1	1	1		IDRUS	42	1	7	15	1	2	0	0	0	0	0
130	CAHAYA GRAFIKA	1	JL. S.SADDANG NO.35	3	1	3	2		DARMA	38	2	3	1	2	2	0	0	0	0	0
131		1							ADI	23	1	5	2	2	2	0	0	0	0	0
132		1							AMIR	45	1	3	1	2	2	0	0	0	0	0
133	CV.KARYA MANDIRI JAYA	4	JL.RAYA PENDIDIKAN	7	3	3	1	1	FAJAR	25	1	7	4	2	2	0	0	0	0	0
134	CVKARYA MANDIRI JAYA	4	JL.RAYA PENDIDIKAN	7	3	3	1	1	GUNAWAN	23	1	4	3	2	2	1	0	0	0	0
135	JOKER	4	JL.SUNGAI SADDANG BARU	2	1	3	2	2	DARWIS	25	1	4	3.8	2	2	1	1	1	0	1
136	JOKER	4	JL.SUNGAI SADDANG BARU	2	1	3	2	2	MUNARSYAH	40	1	7	5	2	2	0	0	0	0	0
137	JOKER	4	JL.SUNGAI SADDANG BARU	2	1	3	2	2	MIRNAWATI	20	2	4	3.8	2	2	0	0	0	0	0
138	ANDIKA JAYA	4	JL.PELITA RAYA NO.12	2		2	2	2	SAFRI	37	1	4	10	2	2	1	0	0	0	1
139	ANDIKA JAYA	4	JL.PELITA RAYA NO.12	2		2	2	2	KANDAR	25	1	4	5	2	2	0	0	0	0	0
140	RAMPOANG	4	JL.SUNGAI SADDANG BARU	2		2	2	2	SALDI	23	1	4	1.5	2	2	1	0	0	0	0
141	RAMPOANG	4	JL.SUNGAI SADDANG BARU	2		2	2	2	YASSEL	33	1	4	1.5	2	2	0	0	0	0	0
142	RAMA JAYA PERKASA	1	JL.SUNGAI SADDANG BARU	3		3	2	2	MUH.HAMKA	30	1	4	5	2	2	1	0	0	0	0
143	RAMA JAYA PERKASA	4	JL.SUNGAI SADDANG BARU	3		3	2	2	NN	22	1	4	5	2	2	1	0	0	0	0
144	RAMA JAYA PERKASA	4	JL.SUNGAI SADDANG BARU	3		3	2	2	HARIS	25	1	7	2	2	2	0	0	0	0	0
145	ABADI GROUP	1	JL.SUNGAI SADDANG BARU NO.3	7	1	2	3	2	SYAMSU ALAM	19	1	4	2	2	2	0	0	0	0	0
146	ABADI GROUP	1	JL.SUNGAI SADDANG BARU NO.3	7	1	2	3	2	BAHARUDDIN	32	1	3	5.2	2	2	1	0	0	0	0

			C14						C15									C16					17	18			
Panas, atau menyengat terbakar	Nyeri	Lainnya	Bercak Kemerahan	Nyeri	Nyeri rasa terbakar	Bintik-bintik	Berair (melepuh)	Gatal-gatal	Tapak Tangan	Punggung Tangan	Pergelangan	Wajah	Lengan bawah	celah jari	siku	kelopak mata	pipi	Lainnya	Sakit kepala	Mual-mual	sesak nafas	batuk-batuk	Bersin-bersin	Lainnya	Sulit mendengar lawan bicara	sulit memahami percakapan pd saat 2 orang atau lebih bicara	Berobat dirumah
0	0	0	1	0	0	1	0	1	1	0	1	0	1	0	0	0		1	1	1	0	0	MATA PERIH	0	0	1	
1	1	0	1	1	1	0	1	1	0	1	1	0	0	1	0	1	0		0	1	1	0	1		0	0	1
0	1	0	0	1	0	0	0	0	1	0	0	0	0	0	0	0		0	0	0	1	0		0	0	1	
0	0	0	0	0	0	0	0	0	0	0	0	0	0	0	0	0		0	0	0	0	0		0	0	1	
0	0	0	0	0	0	0	0	0	0	0	0	0	0	0	0	0		1	0	0	0	0		0	0	1	
0	0	0	0	0	0	0	0	0	0	0	0	0	0	0	0	0		0	0	0	0	0		0	0	0	
0	0	0	0	0	0	0	0	0	0	0	0	0	0	0	0	0		1	0	0	0	0		0	0	0	
0	0	0	0	0	0	0	0	0	0	0	0	0	0	0	0	0		1	1	1	1	0		0	0	1	
0	0	0	0	0	0	0	0	0	0	0	0	0	0	0	0	0		0	0	0	0	0		0	0	0	
0	0	0	0	0	0	0	0	0	0	0	0	0	0	0	0	0		0	0	0	0	0		0	0	0	
0	0	0	0	0	0	0	0	1	0	0	0	0	1	0	0	0		0	0	0	1	0		0	0	1	
0	0	0	0	0	0	0	0	0	0	0	0	0	0	0	0	0		0	0	0	0	0		0	0	0	
0	0	0	0	0	0	0	0	0	0	0	0	0	0	0	0	0		0	0	0	0	0		0	0	1	
0	0	0	0	0	0	0	0	0	0	0	0	0	0	0	0	0		0	0	0	0	0		0	0	0	
0	0	0	0	0	0	0	0	0	0	0	0	0	0	0	0	0		0	0	0	0	0		0	0	0	
0	0	0	0	0	0	0	0	0	0	0	0	0	0	0	0	0		1	0	0	1	0		1	1	1	
0	0	0	0	0	0	0	0	0	0	0	0	0	0	0	0	0		0	0	0	0	0		0	0	0	
0	0	0	0	0	0	0	0	0	0	0	0	0	0	0	0	0		0	0	0	0	0		0	0	0	
0	0	0	0	0	0	0	0	0	1	0	0	0	0	0	0	0		1	1	0	1	0	MATA PERIH	0	0	1	
0	0	0	0	0	0	0	0	0	1	0	0	0	0	0	0	0		1	1	0	1	0	MATA PERIH	0	0	1	
0	0	0	0	0	0	0	0	0	1	0	0	0	0	0	0	0		1	1	0	1	0	MATA PERIH	0	0	1	
0	0	0	0	0	0	0	0	1	0	1	0	0	0	0	0	0		0	0	0	0	0		0	0	1	
0	0	0	0	0	0	0	0	0	0	0	0	0	0	0	0	0		0	0	0	0	0		0	0	0	
0	0	0	0	0	0	0	0	0	0	0	0	0	0	0	0	0		0	0	1	1	0		0	0	1	
0	0	0	0	0	0	0	0	0	0	0	0	0	0	0	0	0		1	1	0	0	1		0	0	1	
0	0	0	0	0	0	0	0	1	1	1	0	0	0	0	0	0		1	1	0	0	0		0	0	1	
0	1	0	0	1	0	0	0	1	1	0	0	0	1	0	0	0		1	0	0	0	0		0	0	1	
0	1	0	0	1	0	0	0	1	1	0	0	0	1	0	0	0		1	0	0	0	0		0	0	1	
0	0	0	0	0	0	0	0	0	0	0	0	0	0	0	0	0		1	0	0	0	0		0	0	1	
0	1	0	0	1	0	0	0	1	0	0	0	0	0	0	0	0		1	0	0	0	0		0	0	1	
0	0	0	0	0	0	0	0	0	0	0	0	0	0	0	0	0		0	0	0	0	0		0	0	1	
1	0	0	0	0	0	0	0	0	1	0	0	0	0	0	0	0		0	0	0	0	0		0	0	1	
1	0	0	0	0	0	0	0	0	1	0	0	0	0	0	0	0		0	0	0	0	0		0	0	1	
1	0	0	1	1	0	0	0	1	1	0	0	0	0	0	0	0		1	0	1	1	1		0	0	0	
1	0	0	1	1	1	1	1	1	1	0	0	0	0	0	0	0		1	0	0	1	1		0	0	0	
0	1	0	0	0	0	0	0	0	1	0	0	0	0	1	0	0		0	0	0	1	1		0	0	0	

0	1	0	0	0	0	0	0	0	1	0	0	0	0	1	0	0	0	0	0	0	1	1	0	0	0	
0	1	0	0	0	0	0	0	0	1	0	0	0	0	1	0	0	0	0	0	0	0	1	1	0	0	0
0	0	0	0	0	0	0	0	1	1	0	0	0	0	0	0	0	0	0	0	0	1	0	0	0	1	
0	0	0	0	0	0	0	0	1	1	0	0	0	0	0	0	0	0	0	0	0	1	0	0	0	1	
1	0	0	1	1	0	0	0	1	1	0	0	0	0	0	0	0	0	0	0	0	1	1	0	0	1	
0	0	0	0	0	0	0	0	1	1	0	0	0	0	0	0	0	0	0	0	0	0	0	0	0	1	
0	0	0	0	0	0	0	0	1	1	0	0	0	0	0	0	0	0	0	0	0	1	0	0	0	1	
0	0	0	0	0	0	0	0	1	1	0	0	0	0	0	0	0	0	0	0	0	1	0	0	0	1	
1	0	0	0	0	1	0	0	1	0	1	1	0	1	0	1	0	1	0	0	0	1	0	1	0	0	
0	0	0	0	0	0	0	0	0	0	0	0	0	0	0	0	0	0	0	0	0	1	0	1	0	0	
0	0	0	0	0	0	0	0	0	0	0	0	0	0	0	0	0	0	0	0	0	1	0	1	0	0	
1	0	0	1	0	0	0	1	1	1	1	0	0	0	1	1	0	0	0	0	0	1	0	1	1	1	
1	0	0	0	0	1	0	0	1	1	1	0	0	0	1	0	0	0	0	0	0	1	0	0	1	1	
1	0	0	0	0	1	0	0	1	1	1	0	0	0	1	0	0	0	0	0	0	1	0	0	0	1	
0	0	0	0	0	0	0	0	0	0	0	0	0	0	0	0	0	0	0	0	0	0	0	0	0	1	
1	1	0	0	1	1	0	0	1	1	0	0	0	0	1	0	0	0	0	0	0	1	0	0	0	1	
0	0	0	1	0	0	0	0	0	1	1	1	0	1	1	0	0	0	0	0	0	1	0	0	0	1	
1	0	0	0	1	0	0	0	0	1	1	0	1	1	0	0	0	0	0	0	0	1	0	0	0	1	
1	0	0	0	1	0	0	0	1	1	0	1	1	0	1	0	0	0	0	0	0	1	0	0	0	1	
1	0	0	0	0	1	0	0	0	1	0	0	0	0	1	0	0	0	0	0	0	1	0	0	0	1	
1	0	0	0	0	1	0	0	0	1	0	0	0	0	1	0	0	0	0	0	0	0	0	0	0	1	
1	0	0	0	0	1	0	0	0	1	1	1	0	0	1	0	0	0	0	0	0	0	0	0	0	1	
0	0	0	0	0	0	0	0	1	1	0	0	0	0	0	0	0	0	0	0	0	0	0	0	0	1	
0	0	0	0	0	0	0	0	0	1	1	1	0	0	0	0	0	0	0	0	0	0	0	0	0	1	
0	0	0	0	0	0	0	0	0	0	0	0	0	0	0	0	0	0	0	0	0	0	0	0	0	1	
1	0	0	0	0	0	0	0	0	0	0	0	0	0	0	0	0	0	0	0	0	0	0	0	0	1	
1	0	0	0	0	0	0	0	1	1	0	0	0	0	0	0	0	0	0	0	0	1	0	0	0	0	
0	0	0	0	0	0	0	0	1	1	0	0	0	0	0	0	0	0	0	0	0	1	0	0	0	0	
1	0	0	1	1	0	1	1	1	1	1	1	0	0	0	0	0	0	0	0	0	1	0	0	0	0	
0	0	0	0	0	0	0	0	1	1	0	0	0	0	0	0	0	0	0	0	0	1	0	0	0	1	
1	0	0	0	0	1	0	0	0	1	0	0	0	0	0	0	0	0	0	0	0	1	0	0	0	0	
1	1	0	0	0	0	0	0	1	1	0	1	0	0	0	0	0	0	0	0	0	1	0	0	0	1	
0	0	0	0	0	0	0	0	1	1	0	0	0	0	0	0	0	0	0	0	0	0	MATA PERIH	0	0	1	
0	0	0	0	0	0	0	0	1	1	0	0	0	0	0	0	0	0	0	0	0	1	0	0	0	1	
0	0	0	1	0	0	0	0	0	0	0	0	0	0	0	0	0	0	0	0	0	1	0	0	0	1	
0	1	0	0	0	0	0	0	1	0	0	0	0	0	0	1	0	0	0	0	0	0	0	0	0	1	
0	0	0	0	0	0	0	0	0	0	0	0	0	0	0	0	0	0	0	0	0	0	0	0	0	0	
0	0	0	0	0	0	0	0	1	0	0	1	0	0	0	0	0	0	0	0	0	1	0	0	0	1	
1	0	0	0	1	0	0	0	0	1	1	0	0	0	0	0	0	0	0	0	0	1	1	0	0	1	
1	0	0	0	0	1	0	0	0	1	0	1	0	0	0	0	0	0	0	0	0	1	0	0	0	1	
0	1	0	0	1	0	0	0	0	1	0	0	0	0	0	0	0	0	0	0	0	0	1	1	1	0	
1	1	0	0	0	0	0	0	1	1	1	1	0	0	0	0	1	0	0	0	0	1	0	1	1	1	
0	0	0	0	0	0	0	0	0	0	0	0	0	0	0	0	0	0	0	0	0	0	0	0	0	1	
0	0	0	0	0	0	0	0	0	0	0	0	0	0	0	0	0	0	0	0	0	1	0	0	0	0	
0	0	0	0	0	0	0	0	1	1	0	0	0	0	0	0	0	0	0	0	0	0	0	0	0	1	
0	1	0	0	0	0	0	0	1	1	0	0	0	0	0	0	0	0	0	0	0	1	0	0	0	1	
0	0	0	0	0	0	0	0	0	0	0	0	0	0	0	0	0	0	0	0	0	1	0	0	0	1	
0	1	0	0	0	0	0	0	1	0	0	0	0	0	0	0	0	0	0	0	0	1	0	0	0	1	
0	0	0	0	0	0	0	0	0	0	0	0	0	0	0	0	0	0	0	0	0	1	1	1	1	1	
0	1	0	0	0	0	0	0	1	0	0	0	0	0	0	0	0	0	0	0	0	1	0	0	0	1	

	C21	C22									
Telapak kaki kanan	Keluhan lain	Sebutkan	Kelompok Umur	Kelompok Masa kerja	Jumlah keluhan dermatitis	Jumlah keluhan MSDs	Jumlah keluhan lain	Ada/tidak ada keluhan dermatitis	Ada/tidak ada keluhan Pendengaran	Ada/tidak ada keluhan MSDs	Ada/tidak ada keluhan lain
0	0		4	2	2	1	4	1	0	1	1
0	0		3	1	6	0	3	1	0	0	1
0	0		2	1	4	1	1	1	0	1	1
0	0		4	2	0	1	0	0	0	1	0
0	0		6	2	0	1	1	0	0	1	1
0	0		2	1	0	0	1	0	0	0	1
0	0		5	1	0	1	0	0	0	1	0
0	0		5	1	0	2	1	0	0	1	1
0	0		3	1	0	0	4	0	0	0	1
0	0		1	1	0	0	0	0	0	0	0
0	0		2	2	0	0	0	0	0	0	0
0	0		1	1	1	0	1	1	0	0	1
0	0		2	1	0	1	0	0	0	1	0
0	0		2	1	0	1	0	0	0	1	0
0	0		1	1	0	0	0	0	0	0	0
0	0		2	1	0	2	0	0	0	1	0
0	0		2	1	0	0	0	0	0	0	0
0	0		2	2	0	1	2	0	1	1	1
0	0		5	2	0	0	0	0	0	0	0
0	0		2	2	0	0	0	0	0	0	0
0	0		3	2	0	1	0	0	0	1	0
0	0		4	1	2	1	4	1	0	1	1
0	0		2	1	2	1	4	1	0	1	1
0	0		2	1	2	1	4	1	0	1	1
0	0		7	1	1	5	0	1	0	1	0
0	0		4	2	0	1	0	0	0	1	0
0	0		5	3	0	2	2	0	0	1	1
0	0		6	3	0	1	3	0	0	1	1
0	0		4	1	0	1	1	0	0	1	1
0	0		3	2	0	5	2	0	0	1	1
0	0		2	1	2	5	1	1	0	1	1
0	0		3	1	2	5	1	1	0	1	1
0	0		5	1	0	5	1	0	0	1	1
0	0		2	1	3	5	1	1	0	1	1
0	0		4	2	4	5	5	1	0	1	1
0	0		1	1	4	1	1	1	0	1	1
0	0		1	1	4	1	1	1	0	1	1
0	0		3	2	4	5	4	1	0	1	1
0	0		4	1	0	5	0	0	0	1	0
0	0		2	2	3	5	0	1	0	1	0
0	0		3	2	1	5	0	1	0	1	0
0	0		6	2	3	5	0	1	0	1	0
0	0		2	1	4	5	4	1	0	1	1
0	0		3	1	6	3	3	1	0	1	1
0	0		4	1	4	5	2	1	0	1	1

0	0		2	1	4	2	2	1	0	1	1
0	0		1	1	4	2	2	1	0	1	1
0	0		1	1	1	2	1	1	0	1	1
0	0		1	2	1	2	1	1	0	1	1
0	0		2	1	3	1	2	1	0	1	1
0	0		2	1	1	1	0	1	0	1	0
0	0		6	3	1	1	0	1	0	1	0
0	0		4	2	1	5	1	1	0	1	1
0	0		6	2	1	5	1	1	0	1	1
0	0		4	2	4	0	3	1	0	0	1
0	0		7	2	0	1	2	0	0	1	1
0	0		6	2	0	1	2	0	0	1	1
0	0		2	1	2	1	3	1	1	1	1
0	0		3	2	2	1	2	1	0	1	1
0	0		1	1	4	1	1	1	0	1	1
0	0		2	2	0	0	0	0	0	0	0
0	0		4	1	3	1	1	1	0	1	1
0	0		4	2	2	1	2	1	0	1	1
0	0		4	5	2	1	1	1	0	1	1
0	0		3	3	2	1	2	1	0	1	1
0	0		5	1	2	0	0	1	0	0	0
0	0		5	4	3	1	2	1	0	1	1
0	0		3	3	1	1	2	1	0	1	1
0	0		4	3	1	1	3	1	0	1	1
0	0		2	1	0	1	3	0	0	1	1
0	0		4	1	3	1	3	1	0	1	1
0	0		1	1	1	1	0	1	0	1	0
0	0		4	2	3	1	3	1	0	1	1
0	0		5	1	2	1	1	1	0	1	1
0	0		7	1	2	0	1	1	0	0	1
0	0		8	5	3	1	2	1	0	1	1
0	0		8	5	7	1	2	1	0	1	1
0	0		5	3	1	0	1	1	0	0	1
0	0		3	2	1	0	1	1	0	0	1
0	0		4	1	7	0	1	1	0	0	1
0	0		3	1	4	0	3	1	0	0	1
0	0		3	1	1	1	1	1	0	1	1
0	0		6	1	2	0	2	1	0	0	1
0	0		4	3	3	1	1	1	0	1	1
0	0		3	1	0	0	0	0	0	0	0
0	0		4	2	1	0	2	1	0	0	1
0	0		2	2	1	0	2	1	0	0	1
0	0		4	2	2	0	1	1	0	0	1
0	0		3	2	2	1	3	1	0	1	1
0	0		4	2	4	1	0	1	1	1	0
0	0		3	2	4	1	1	1	0	1	1
0	0		7	3	0	1	1	0	0	1	1
0	0		5	3	4	1	1	1	1	1	1
0	0		2	1	6	3	4	1	1	1	1
0	0		2	1	7	3	3	1	1	1	1
0	0		4	1	0	2	0	0	0	1	0
0	0		2	1	0	1	2	0	0	1	1
0	0		2	2	1	1	0	1	0	1	0
0	0		2	2	2	1	2	1	0	1	1
0	0		3	1	0	0	1	0	1	0	1
0	0		2	1	2	1	2	1	0	1	1

0	0		3	1	1	0	1	1	0	0	1
0	0		2	1	0	1	2	0	0	1	1
0	0		3	1	2	1	1	1	0	1	1
0	0		2	1	1	1	1	1	0	1	1
0	0		3	2	0	1	2	0	0	1	1
0	0		5	1	1	1	0	1	0	1	0
0	0		1	1	0	0	1	0	0	0	1
0	0		1	1	1	1	2	1	0	1	1
0	0		3	1	0	1	1	0	0	1	1
0	0		1	1	0	1	1	0	0	1	1
0	0		5	2	0	0	1	0	0	0	1
0	0		2	3	1	1	2	1	0	1	1
0	0		7	5	0	1	2	0	0	1	1
0	0		1	1	1	1	2	1	0	1	1
0	0		2	1	0	1	3	0	0	1	1
0	0		5	1	1	1	2	1	0	1	1
0	0		4	2	2	1	2	1	0	1	1
0	0		2	1	0	1	2	0	0	1	1
0	0		5	2	1	0	1	1	0	0	1
0	0		5	3	2	1	5	1	0	1	1
0	0		2	2	0	1	3	0	1	1	1
0	0		4	2	0	1	1	0	0	1	1
0	0		3	1	2	1	1	1	0	1	1
0	0		2	1	0	1	1	0	0	1	1
0	0		4	3	1	1	1	1	0	1	1
0	0		3	1	0	1	3	0	0	1	1
0	0		2	1	0	0	1	0	0	0	1
0	0		6	4	0	1	0	0	0	1	0
0	0		5	1	0	1	1	0	0	1	1
0	0		2	1	0	1	3	0	0	1	1
0	0		7	1	0	1	0	0	0	1	0
0	0		3	1	0	0	1	0	0	0	1
0	0		2	1	1	1	2	1	0	1	1
1	0		3	1	6	4	4	1	1	1	1
0	0		6	2	0	1	1	0	0	1	1
0	0		2	1	0	0	1	0	0	0	1
0	0		5	3	2	0	0	1	0	0	0
0	0		3	2	0	0	1	0	0	0	1
0	0		2	1	1	0	2	1	0	0	1
0	0		4	1	0	1	1	0	0	1	1
0	0		4	2	1	1	0	1	0	1	0
1	0		2	2	2	3	1	1	0	1	1
0	0		3	1	0	1	1	0	0	1	1
0	0		1	1	0	0	3	0	0	0	1
0	0		4	2	2	0	1	1	0	0	1

Hasil Analisis Data

Frequency Table

Pendidikan terakhir

		Frequency	Percent	Valid Percent	Cumulative Percent
Valid	Tidak Sekolah	5	3.4	3.4	3.4
	SD	3	2.1	2.1	5.5
	SMP	17	11.6	11.6	17.1
	SMA	88	60.3	60.3	77.4
	SMK	9	6.2	6.2	83.6
	Diploma	3	2.1	2.1	85.6
	S1	21	14.4	14.4	100.0
	Total	146	100.0	100.0	

Jenis kelamin responden

		Frequency	Percent	Valid Percent	Cumulative Percent
Valid	Laki-laki	114	78.1	78.1	78.1
	Perempuan	32	21.9	21.9	100.0
	Total	146	100.0	100.0	

Kelompok Masa Kerja

		Frequency	Percent	Valid Percent	Cumulative Percent
Valid	0 - 4	81	55.5	55.5	55.5
	5 - 9	45	30.8	30.8	86.3
	10 - 14	14	9.6	9.6	95.9
	15 - 19	2	1.4	1.4	97.3
	>= 20	4	2.7	2.7	100.0
	Total	146	100.0	100.0	

Kelompok Umur

		Frequency	Percent	Valid Percent	Cumulative Percent
Valid	15 - 19	15	10.3	10.3	10.3
	20 - 24	41	28.1	28.1	38.4
	25 - 29	28	19.2	19.2	57.5
	30 - 34	28	19.2	19.2	76.7
	35 - 39	17	11.6	11.6	88.4
	40 - 44	9	6.2	6.2	94.5
	45 - 49	6	4.1	4.1	98.6
	>= 50	2	1.4	1.4	100.0
	Total	146	100.0	100.0	

Jenis Percetakan

		Frequency	Percent	Valid Percent	Cumulative Percent
Valid	Digital Printing	35	24.0	24.0	24.0
	Screen Printing	33	22.6	22.6	46.6
	Offset	19	13.0	13.0	59.6
	Digital dan Screen Printing	33	22.6	22.6	82.2
	Digital dan Offset Printing	6	4.1	4.1	86.3
	Offset dan Screen Printing	17	11.6	11.6	97.9
	Digital, Offset, dan Screen Printing	3	2.1	2.1	100.0
	Total	146	100.0	100.0	

Lama Kerja

		Frequency	Percent	Valid Percent	Cumulative Percent
Valid	<= 8 jam	28	19.2	19.2	19.2
	> 8 jam	118	80.8	80.8	100.0

Lama Kerja

	Frequency	Percent	Valid Percent	Cumulative Percent
Valid <= 8 jam	28	19.2	19.2	19.2
> 8 jam	118	80.8	80.8	100.0
Total	146	100.0	100.0	

Tugas responden

	Frequency	Percent	Valid Percent	Cumulative Percent
Valid Pra cetak	6	4.1	4.1	4.1
Mencetak	52	35.6	35.6	39.7
Finishing	14	9.6	9.6	49.3
Pra cetak dan Mencetak	5	3.4	3.4	52.7
Pra cetak dan finishing	2	1.4	1.4	54.1
Mencetak dan Finishing	22	15.1	15.1	69.2
Pra cetak, Mencetak, Finishing	45	30.8	30.8	100.0
Total	146	100.0	100.0	

Gatal-gatal (pernah/sedang)

	Frequency	Percent	Valid Percent	Cumulative Percent
Valid Tidak	71	48.6	48.6	48.6
Ya	75	51.4	51.4	100.0
Total	146	100.0	100.0	

Kasar (pernah/sedang)

	Frequency	Percent	Valid Percent	Cumulative Percent
Valid Tidak	119	81.5	81.5	81.5
Ya	27	18.5	18.5	100.0

Kasar (pernah/sedang)

		Frequency	Percent	Valid Percent	Cumulative Percent
Valid	Tidak	119	81.5	81.5	81.5
	Ya	27	18.5	18.5	100.0
	Total	146	100.0	100.0	

Kering bersisik (pernah/sedang)

		Frequency	Percent	Valid Percent	Cumulative Percent
Valid	Tidak	131	89.7	89.7	89.7
	Ya	15	10.3	10.3	100.0
	Total	146	100.0	100.0	

Penebalan (pernah/sedang)

		Frequency	Percent	Valid Percent	Cumulative Percent
Valid	Tidak	138	94.5	94.5	94.5
	Ya	8	5.5	5.5	100.0
	Total	146	100.0	100.0	

Rasa panas, berduri atau menyengat terbakar (pernah/sedang)

		Frequency	Percent	Valid Percent	Cumulative Percent
Valid	Tidak	110	75.3	75.3	75.3
	Ya	36	24.7	24.7	100.0
	Total	146	100.0	100.0	

Nyeri (pernah/sedang)

		Frequency	Percent	Valid Percent	Cumulative Percent
Valid	Tidak	121	82.9	82.9	82.9
	Ya	25	17.1	17.1	100.0

Nyeri (pernah/sedang)

		Frequency	Percent	Valid Percent	Cumulative Percent
Valid	Tidak	121	82.9	82.9	82.9
	Ya	25	17.1	17.1	100.0
	Total	146	100.0	100.0	

Lainnya (pernah/sedang)

		Frequency	Percent	Valid Percent	Cumulative Percent
Valid	0	146	100.0	100.0	100.0

Jumlah Dermatitis

		Frequency	Percent	Valid Percent	Cumulative Percent
Valid	tidak ada keluhan	58	39.7	39.7	39.7
	1 keluhan gejala dermatitis	30	20.5	20.5	60.3
	2 keluhan gejala dermatitis	26	17.8	17.8	78.1
	3 keluhan gejala dermatitis	10	6.8	6.8	84.9
	4 keluhan gejala dermatitis	15	10.3	10.3	95.2
	6 keluhan gejala dermatitis	4	2.7	2.7	97.9
	7 keluhan gejala dermatitis	3	2.1	2.1	100.0
	Total	146	100.0	100.0	

Apakah Anda kesulitan mendengar atau memahami perkataan lawan bicara Anda?

		Frequency	Percent	Valid Percent	Cumulative Percent
Valid	Tidak	137	93.8	93.8	93.8
	Ya	9	6.2	6.2	100.0
	Total	146	100.0	100.0	

Apakah Anda kesulitan mengikuti pembicaraan pada saat dua orang atau lebih bercakap-cakap pada saat yang sama?

	Frequency	Percent	Valid Percent	Cumulative Percent
Valid Tidak	139	95.2	95.2	95.2
Ya	7	4.8	4.8	100.0
Total	146	100.0	100.0	

MSDs

	Frequency	Percent	Valid Percent	Cumulative Percent
Valid Tidak Ada Keluhan MSDs	36	24.7	24.7	24.7
1-5 keluhan gejala MSDs	81	55.5	55.5	80.1
6-10 keluhan gejala MSDs	8	5.5	5.5	85.6
11-15 keluhan gejala MSDs	4	2.7	2.7	88.4
16-20 keluhan gejala MSDs	1	.7	.7	89.0
> 20 keluhan gejala MSDs	16	11.0	11.0	100.0
Total	146	100.0	100.0	

Sakit kepala (pernah/sedang)

	Frequency	Percent	Valid Percent	Cumulative Percent
Valid Tidak	55	37.7	37.7	37.7
Ya	91	62.3	62.3	100.0
Total	146	100.0	100.0	

Mual-mual (pernah/sedang)

	Frequency	Percent	Valid Percent	Cumulative Percent
Valid Tidak	131	89.7	89.7	89.7
Ya	15	10.3	10.3	100.0
Total	146	100.0	100.0	

Sesak napas (pernah/sedang)

		Frequency	Percent	Valid Percent	Cumulative Percent
Valid	Tidak	108	74.0	74.0	74.0
	Ya	38	26.0	26.0	100.0
	Total	146	100.0	100.0	

Batuk-batuk (pernah/sedang)

		Frequency	Percent	Valid Percent	Cumulative Percent
Valid	Tidak	99	67.8	67.8	67.8
	Ya	47	32.2	32.2	100.0
	Total	146	100.0	100.0	

Bersin (pernah/sedang)

		Frequency	Percent	Valid Percent	Cumulative Percent
Valid	Tidak	129	88.4	88.4	88.4
	Ya	17	11.6	11.6	100.0
	Total	146	100.0	100.0	

Lainnya (pernah/sedang)

		Frequency	Percent	Valid Percent	Cumulative Percent
Valid	Tidak	138	94.5	94.5	94.5
	Ya	8	5.5	5.5	100.0
	Total	146	100.0	100.0	

jmhklhnlain

		Frequency	Percent	Valid Percent	Cumulative Percent
Valid	Tidak ada keluhan	32	21.9	21.9	21.9
	1 Keluhan gangguan kesehatan lain	53	36.3	36.3	58.2
	2 Keluhan gangguan kesehatan lain	33	22.6	22.6	80.8
	3 Keluhan gangguan kesehatan lain	17	11.6	11.6	92.5
	4 Keluhan gangguan kesehatan lain	9	6.2	6.2	98.6
	5 Keluhan gangguan kesehatan lain	2	1.4	1.4	100.0
	Total	146	100.0	100.0	

DISTRIBUSI KELUHAN BERDASARKAN UMUR

Kelompok Umur * dermatitis Crosstabulation

			dermatitis		Total
			Tidak ada keluhan dermatitis	Ada keluhan dermatitis	
Kelompok Umur	15 - 19	Count	5	10	15
		% within Kelompok Umur	33.3%	66.7%	100.0%
	20 - 24	Count	19	22	41
		% within Kelompok Umur	46.3%	53.7%	100.0%
	25 - 29	Count	11	17	28
		% within Kelompok Umur	39.3%	60.7%	100.0%
	30 - 34	Count	7	21	28
		% within Kelompok Umur	25.0%	75.0%	100.0%
	35 - 39	Count	7	10	17
		% within Kelompok Umur	41.2%	58.8%	100.0%
	40 - 44	Count	5	4	9
		% within Kelompok Umur	55.6%	44.4%	100.0%
	45 - 49	Count	4	2	6
		% within Kelompok Umur	66.7%	33.3%	100.0%
	>= 50	Count	0	2	2
		% within Kelompok Umur	.0%	100.0%	100.0%
Total		Count	58	88	146
		% within Kelompok Umur	39.7%	60.3%	100.0%

Kelompok Umur * Gangguan pendengaran Crosstabulation

			Gangguan pendengaran		Total
			Tidak mengalami keluhan	Mengalami keluhan	
Kelompok Umur	15 - 19	Count	15	0	15
		% within Kelompok Umur	100.0%	.0%	100.0%
	20 - 24	Count	36	5	41
		% within Kelompok Umur	87.8%	12.2%	100.0%
	25 - 29	Count	26	2	28
		% within Kelompok Umur	92.9%	7.1%	100.0%
	30 - 34	Count	27	1	28
		% within Kelompok Umur	96.4%	3.6%	100.0%
	35 - 39	Count	16	1	17
		% within Kelompok Umur	94.1%	5.9%	100.0%
	40 - 44	Count	9	0	9
		% within Kelompok Umur	100.0%	.0%	100.0%
	45 - 49	Count	6	0	6
		% within Kelompok Umur	100.0%	.0%	100.0%
	>= 50	Count	2	0	2
		% within Kelompok Umur	100.0%	.0%	100.0%
Total		Count	137	9	146
		% within Kelompok Umur	93.8%	6.2%	100.0%

Kelompok Umur * MSDs Crosstabulation

			MSDs		Total
			Tidak mengalami keluhan	Mengalami Keluhan	
Kelompok Umur	15 - 19	Count	5	10	15
		% within Kelompok Umur	33.3%	66.7%	100.0%
	20 - 24	Count	9	32	41
		% within Kelompok Umur	22.0%	78.0%	100.0%
	25 - 29	Count	9	19	28
		% within Kelompok Umur	32.1%	67.9%	100.0%
	30 - 34	Count	5	23	28
		% within Kelompok Umur	17.9%	82.1%	100.0%
	35 - 39	Count	6	11	17
		% within Kelompok Umur	35.3%	64.7%	100.0%
	40 - 44	Count	1	8	9
		% within Kelompok Umur	11.1%	88.9%	100.0%
	45 - 49	Count	1	5	6
		% within Kelompok Umur	16.7%	83.3%	100.0%
	>= 50	Count	0	2	2
		% within Kelompok Umur	.0%	100.0%	100.0%
Total		Count	36	110	146
		% within Kelompok Umur	24.7%	75.3%	100.0%

Kelompok Umur * Keluhan Lain Crosstabulation

			Keluhan Lain		Total
			Tidak ada keluhan lain	Ada keluhan lain	
Kelompok Umur	15 - 19	Count	3	12	15
		% within Kelompok Umur	20.0%	80.0%	100.0%
	20 - 24	Count	10	31	41
		% within Kelompok Umur	24.4%	75.6%	100.0%
	25 - 29	Count	3	25	28
		% within Kelompok Umur	10.7%	89.3%	100.0%
	30 - 34	Count	6	22	28
		% within Kelompok Umur	21.4%	78.6%	100.0%
	35 - 39	Count	5	12	17
		% within Kelompok Umur	29.4%	70.6%	100.0%
	40 - 44	Count	3	6	9
		% within Kelompok Umur	33.3%	66.7%	100.0%
	45 - 49	Count	2	4	6
		% within Kelompok Umur	33.3%	66.7%	100.0%
	>= 50	Count	0	2	2
		% within Kelompok Umur	.0%	100.0%	100.0%
Total		Count	32	114	146
		% within Kelompok Umur	21.9%	78.1%	100.0%

DISTRIBUSI KELUHAN BERDASARKAN MASA KERJA

Kelompok Masa Kerja * dermatitis Crosstabulation

			dermatitis		Total
			Tidak ada keluhan dermatitis	Ada keluhan dermatitis	
Kelompok Masa Kerja	0 - 4	Count	35	46	81
		% within Kelompok Masa Kerja	43.2%	56.8%	100.0%
	5 - 9	Count	18	27	45
		% within Kelompok Masa Kerja	40.0%	60.0%	100.0%
	10 - 14	Count	3	11	14
		% within Kelompok Masa Kerja	21.4%	78.6%	100.0%
	15 - 19	Count	1	1	2
		% within Kelompok Masa Kerja	50.0%	50.0%	100.0%
	>= 20	Count	1	3	4
		% within Kelompok Masa Kerja	25.0%	75.0%	100.0%
Total		Count	58	88	146
		% within Kelompok Masa Kerja	39.7%	60.3%	100.0%

Kelompok Masa Kerja * Gangguan pendengaran Crosstabulation

			Gangguan pendengaran		Total
			Tidak mengalami keluhan	Mengalami keluhan	
Kelompok Masa Kerja	0 - 4	Count	76	5	81
		% within Kelompok Masa Kerja	93.8%	6.2%	100.0%
	5 - 9	Count	42	3	45
		% within Kelompok Masa Kerja	93.3%	6.7%	100.0%
	10 - 14	Count	13	1	14
		% within Kelompok Masa Kerja	92.9%	7.1%	100.0%
	15 - 19	Count	2	0	2
		% within Kelompok Masa Kerja	100.0%	.0%	100.0%
	>= 20	Count	4	0	4
		% within Kelompok Masa Kerja	100.0%	.0%	100.0%
Total		Count	137	9	146
		% within Kelompok Masa Kerja	93.8%	6.2%	100.0%

Kelompok Masa Kerja * MSDs Crosstabulation

			MSDs		Total
			Tidak mengalami keluhan	Mengalami Keluhan	
Kelompok Masa Kerja	0 - 4	Count	21	60	81
		% within Kelompok Masa Kerja	25.9%	74.1%	100.0%
	5 - 9	Count	13	32	45
		% within Kelompok Masa Kerja	28.9%	71.1%	100.0%
	10 - 14	Count	2	12	14
		% within Kelompok Masa Kerja	14.3%	85.7%	100.0%
	15 - 19	Count	0	2	2
		% within Kelompok Masa Kerja	.0%	100.0%	100.0%
	>= 20	Count	0	4	4
		% within Kelompok Masa Kerja	.0%	100.0%	100.0%
Total		Count	36	110	146
		% within Kelompok Masa Kerja	24.7%	75.3%	100.0%

Kelompok Masa Kerja * Keluhan Lain Crosstabulation

			Keluhan Lain		Total
			Tidak ada keluhan lain	Ada keluhan lain	
Kelompok Masa Kerja	0 - 4	Count	16	65	81
		% within Kelompok Masa Kerja	19.8%	80.2%	100.0%
	5 - 9	Count	13	32	45
		% within Kelompok Masa Kerja	28.9%	71.1%	100.0%
	10 - 14	Count	2	12	14
		% within Kelompok Masa Kerja	14.3%	85.7%	100.0%
	15 - 19	Count	1	1	2
		% within Kelompok Masa Kerja	50.0%	50.0%	100.0%
	>= 20	Count	0	4	4
		% within Kelompok Masa Kerja	.0%	100.0%	100.0%
Total	Count	32	114	146	
	% within Kelompok Masa Kerja	21.9%	78.1%	100.0%	

DISTRIBUSI KELUHAN BERDASARKAN JENIS PERCETAKAN

Jenis Percetakan * dermatitis Crosstabulation

			dermatitis		Total
			Tidak ada keluhan dermatitis	Ada keluhan dermatitis	
Jenis Percetakan	Digital Printing	Count	20	15	35
		% within Jenis Percetakan	57.1%	42.9%	100.0%
	Screen Printing	Count	6	27	33
		% within Jenis Percetakan	18.2%	81.8%	100.0%
	Offset	Count	8	11	19
		% within Jenis Percetakan	42.1%	57.9%	100.0%
	Digital dan Screen Printing	Count	13	20	33
		% within Jenis Percetakan	39.4%	60.6%	100.0%
	Digital dan Offset Printing	Count	4	2	6
		% within Jenis Percetakan	66.7%	33.3%	100.0%
	Offset dan Screen Printing	Count	5	12	17
		% within Jenis Percetakan	29.4%	70.6%	100.0%
	Digital, Offset, dan Screen Printing	Count	2	1	3
		% within Jenis Percetakan	66.7%	33.3%	100.0%
Total		Count	58	88	146
		% within Jenis Percetakan	39.7%	60.3%	100.0%

Jenis Percetakan * Gangguan pendengaran Crosstabulation

			Gangguan pendengaran		Total
			Tidak mengalami keluhan	Mengalami keluhan	
Jenis Percetakan	Digital Printing	Count	35	0	35
		% within Jenis Percetakan	100.0%	.0%	100.0%
	Screen Printing	Count	32	1	33
		% within Jenis Percetakan	97.0%	3.0%	100.0%
	Offset	Count	18	1	19
		% within Jenis Percetakan	94.7%	5.3%	100.0%
	Digital dan Screen Printing	Count	27	6	33
		% within Jenis Percetakan	81.8%	18.2%	100.0%
	Digital dan Offset Printing	Count	6	0	6
		% within Jenis Percetakan	100.0%	.0%	100.0%
	Offset dan Screen Printing	Count	16	1	17
		% within Jenis Percetakan	94.1%	5.9%	100.0%
	Digital, Offset, dan Screen Printing	Count	3	0	3
		% within Jenis Percetakan	100.0%	.0%	100.0%
Total		Count	137	9	146
		% within Jenis Percetakan	93.8%	6.2%	100.0%

Jenis Percetakan * MSDs Crosstabulation

			MSDs		Total
			Tidak mengalami keluhan	Mengalami Keluhan	
Jenis Percetakan	Digital Printing	Count	12	23	35
		% within Jenis Percetakan	34.3%	65.7%	100.0%
	Screen Printing	Count	2	31	33
		% within Jenis Percetakan	6.1%	93.9%	100.0%
	Offset	Count	9	10	19
		% within Jenis Percetakan	47.4%	52.6%	100.0%
	Digital dan Screen Printing	Count	7	26	33
		% within Jenis Percetakan	21.2%	78.8%	100.0%
	Digital dan Offset Printing	Count	2	4	6
		% within Jenis Percetakan	33.3%	66.7%	100.0%
	Offset dan Screen Printing	Count	3	14	17
		% within Jenis Percetakan	17.6%	82.4%	100.0%
	Digital, Offset, dan Screen Printing	Count	1	2	3
		% within Jenis Percetakan	33.3%	66.7%	100.0%
Total		Count	36	110	146
		% within Jenis Percetakan	24.7%	75.3%	100.0%

Jenis Percetakan * Keluhan Lain Crosstabulation

			Keluhan Lain		Total
			Tidak ada keluhan lain	Ada keluhan lain	
Jenis Percetakan	Digital Printing	Count	8	27	35
		% within Jenis Percetakan	22.9%	77.1%	100.0%
	Screen Printing	Count	9	24	33
		% within Jenis Percetakan	27.3%	72.7%	100.0%
	Offset	Count	6	13	19
		% within Jenis Percetakan	31.6%	68.4%	100.0%
	Digital dan Screen Printing	Count	4	29	33
		% within Jenis Percetakan	12.1%	87.9%	100.0%
	Digital dan Offset Printing	Count	2	4	6
		% within Jenis Percetakan	33.3%	66.7%	100.0%
	Offset dan Screen Printing	Count	3	14	17
		% within Jenis Percetakan	17.6%	82.4%	100.0%
	Digital, Offset, dan Screen Printing	Count	0	3	3
		% within Jenis Percetakan	.0%	100.0%	100.0%
Total		Count	32	114	146
		% within Jenis Percetakan	21.9%	78.1%	100.0%

DISTRIBUSI KELUHAN BERDASARKAN LAMA KERJA

Lama Kerja * dermatitis Crosstabulation

			dermatitis		Total
			Tidak ada keluhan dermatitis	Ada keluhan dermatitis	
Lama Kerja <= 8 jam	Count		14	14	28
	% within Lama Kerja		50.0%	50.0%	100.0%
> 8 jam	Count		44	74	118
	% within Lama Kerja		37.3%	62.7%	100.0%
Total	Count		58	88	146
	% within Lama Kerja		39.7%	60.3%	100.0%

Lama Kerja * Gangguan pendengaran Crosstabulation

			Gangguan pendengaran		Total
			Tidak mengalami keluhan	Mengalami keluhan	
Lama Kerja <= 8 jam	Count		26	2	28
	% within Lama Kerja		92.9%	7.1%	100.0%
> 8 jam	Count		111	7	118
	% within Lama Kerja		94.1%	5.9%	100.0%
Total	Count		137	9	146
	% within Lama Kerja		93.8%	6.2%	100.0%

Lama Kerja * MSDs Crosstabulation

			MSDs		Total
			Tidak mengalami keluhan	Mengalami Keluhan	
Lama Kerja	<= 8 jam	Count	11	17	28
		% within Lama Kerja	39.3%	60.7%	100.0%
	> 8 jam	Count	25	93	118
		% within Lama Kerja	21.2%	78.8%	100.0%
Total		Count	36	110	146
		% within Lama Kerja	24.7%	75.3%	100.0%

Lama Kerja * Keluhan Lain Crosstabulation

			Keluhan Lain		Total
			Tidak ada keluhan lain	Ada keluhan lain	
Lama Kerja	<= 8 jam	Count	10	18	28
		% within Lama Kerja	35.7%	64.3%	100.0%
	> 8 jam	Count	22	96	118
		% within Lama Kerja	18.6%	81.4%	100.0%
Total		Count	32	114	146
		% within Lama Kerja	21.9%	78.1%	100.0%

DISTRIBUSI KELUHAN BERDASARKAN TUGAS/UNIT KERJA

Tugas responden * dermatitis Crosstabulation

			dermatitis		Total
			Tidak ada keluhan dermatitis	Ada keluhan dermatitis	
Tugas responden	Pra cetak	Count	2	4	6
		% within Tugas responden	33.3%	66.7%	100.0%
	Mencetak	Count	23	29	52
		% within Tugas responden	44.2%	55.8%	100.0%
	Finishing	Count	6	8	14
		% within Tugas responden	42.9%	57.1%	100.0%
	Pra cetak dan Mencetak	Count	4	1	5
		% within Tugas responden	80.0%	20.0%	100.0%
	Pra cetak dan finishing	Count	2	0	2
		% within Tugas responden	100.0%	.0%	100.0%
	Mencetak dan Finishing	Count	4	18	22
		% within Tugas responden	18.2%	81.8%	100.0%
	Pra cetak, Mencetak, Finishing	Count	17	28	45
		% within Tugas responden	37.8%	62.2%	100.0%
Total		Count	58	88	146
		% within Tugas responden	39.7%	60.3%	100.0%

Tugas responden * Gangguan pendengaran Crosstabulation

			Gangguan pendengaran		Total
			Tidak mengalami keluhan	Mengalami keluhan	
Tugas responden	Pra cetak	Count	6	0	6
		% within Tugas responden	100.0%	.0%	100.0%
	Mencetak	Count	47	5	52
		% within Tugas responden	90.4%	9.6%	100.0%
	Finishing	Count	13	1	14
		% within Tugas responden	92.9%	7.1%	100.0%
	Pra cetak dan Mencetak	Count	5	0	5
		% within Tugas responden	100.0%	.0%	100.0%
	Pra cetak dan finishing	Count	2	0	2
		% within Tugas responden	100.0%	.0%	100.0%
	Mencetak dan Finishing	Count	20	2	22
		% within Tugas responden	90.9%	9.1%	100.0%
	Pra cetak, Mencetak, Finishing	Count	44	1	45
		% within Tugas responden	97.8%	2.2%	100.0%
Total	Count	137	9	146	
	% within Tugas responden	93.8%	6.2%	100.0%	

Tugas responden * MSDs Crosstabulation

			MSDs		Total
			Tidak mengalami keluhan	Mengalami Keluhan	
Tugas responden	Pra cetak	Count	0	6	6
		% within Tugas responden	.0%	100.0%	100.0%
	Mencetak	Count	13	39	52
		% within Tugas responden	25.0%	75.0%	100.0%
	Finishing	Count	3	11	14
		% within Tugas responden	21.4%	78.6%	100.0%
	Pra cetak dan Mencetak	Count	3	2	5
		% within Tugas responden	60.0%	40.0%	100.0%
	Pra cetak dan finishing	Count	0	2	2
		% within Tugas responden	.0%	100.0%	100.0%
	Mencetak dan Finishing	Count	10	12	22
		% within Tugas responden	45.5%	54.5%	100.0%
	Pra cetak, Mencetak, Finishing	Count	7	38	45
		% within Tugas responden	15.6%	84.4%	100.0%
Total		Count	36	110	146
		% within Tugas responden	24.7%	75.3%	100.0%

Tugas responden * Keluhan Lain Crosstabulation

			Keluhan Lain		Total
			Tidak ada keluhan lain	Ada keluhan lain	
Tugas responden	Pra cetak	Count	1	5	6
		% within Tugas responden	16.7%	83.3%	100.0%
	Mencetak	Count	5	47	52
		% within Tugas responden	9.6%	90.4%	100.0%
	Finishing	Count	2	12	14
		% within Tugas responden	14.3%	85.7%	100.0%
	Pra cetak dan Mencetak	Count	4	1	5
		% within Tugas responden	80.0%	20.0%	100.0%
Pra cetak dan finishing	Count	1	1	2	
	% within Tugas responden	50.0%	50.0%	100.0%	
Mencetak dan Finishing	Count	4	18	22	
	% within Tugas responden	18.2%	81.8%	100.0%	
Pra cetak, Mencetak, Finishing	Count	15	30	45	
	% within Tugas responden	33.3%	66.7%	100.0%	
Total	Count	32	114	146	
	% within Tugas responden	21.9%	78.1%	100.0%	

DOKUMENTASI

WAWANCARA



OBSERVASI LANGSUNG



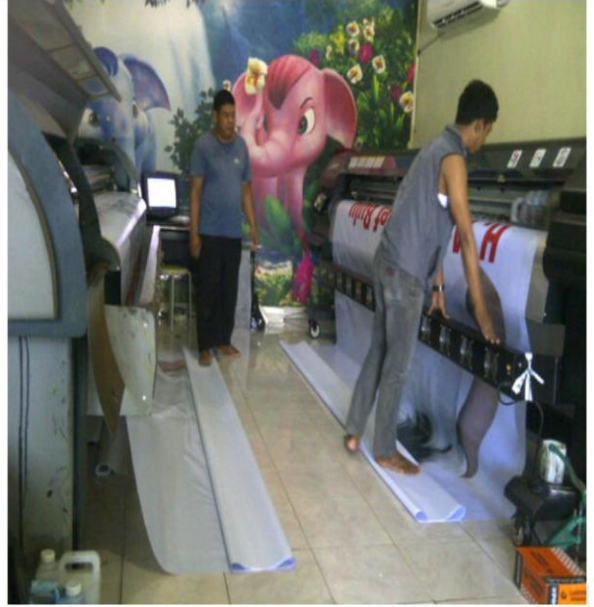

DAFTAR RIWAYAT HIDUP



Nama : Ari Ashari

Tempat, Tanggal Lahir : Wotu, 23 Agustus 1990

Agama : Islam

Alamat Makassar : BTN Makkio Baji Antang Blok C10/16

Alamat Daerah : Jl. Pahlawan BTN Campae Indah Blok A no 7

Suku : Bugis

Mobile : 085 656 147 146

Email : ashari.ari23@gmail.com

Riwayat Pendidikan :

1. SD Negeri 147 Campae (1996-2002)
2. MTs Pergis Wotu, Wotu - Sulsel (2002-2005)
3. SMA Negeri 1 Wotu, Wotu - Sulsel (2005-2008)
4. Fakultas Kesehatan Masyarakat Jurusan Kesehatan dan Keselamatan Kerja
Universitas Hasanuddin