

DAFTAR PUSTAKA

Al-Qur'an dan Terjemahannya.

Abu Sinn, Ahmad Ibrahim. 2006. *Manajemen Syariah: Sebuah Kajian Historis dan Kontemporer*, Jakarta: PT RajaGrafindo Persada.

Afriani H.S, Iyan. 2009. *Metode Penelitian Kualitatif*, (Online), (<http://www.penalaran-unm.org/index.php/artikel-nalar/penelitian/116-metode-penelitian-kualitatif.html>), diakses 27 September 2012).

Afzalurrahman. 1982. *Muhammad Sebagai Pedagang*. Terjemahan oleh Dewi Nurjulianti, dkk. 2000. Jakarta: Yayasan Swarna Bhumy.

Al-Asyqar, Umar Sulayman. 2001. *Ikhlas: Memurnikan Niat, Meraih Rahmat*, Cetakan Pertama, Jakarta: PT Serambi Ilmu Semesta.

Alimuddin. 2008. *Tyranny of the Bottom Line Performance: Tinjauan Kritis terhadap Konsep Kinerja Akuntansi*. JAM, Jurnal Aplikasi Manajemen. Jurusan Manajemen, Fakultas Ekonomi, Universitas Brawijaya. Malang. Volume 6. Nomor 3. Desember, halaman 447-457.

_____. 2011. *Exploring the Performance Indicators of Moslem Entrepreneurs. International Seminar "Strategic Management and Performance in Private and Public Sector"*, Hasanuddin University, Makassar, 22 August 2011.

Alma, Buchari dan Donni Juni Priansa. 2009. *Manajemen Bisnis Syariah*, Bandung: Alfabeta.

Badroen, Faisal *et al.* 2007. *Etika Bisnis dalam Islam*. Cetakan Kedua. Jakarta: Kencana.

Bustami, Sirwan Y. 2012. *Etos Kerja Dalam Perspektif Islam*, (Online), (<http://arvinradcliffe.blogspot.com/2012/06/etos-kerja-dalam-perspektif-islam.html>), diakses tanggal 06 November 2012).

Djakfar, Muhammad. 2008. *Etika Bisnis Islami: Tataran Teoritis dan Praksis*. Cetakan Pertama, Malang: UIN-Malang Press.

Fahmi, Irham. 2011. *Manajemen Kinerja Teori dan Aplikasi*. Bandung: Alfabeta.

Gani, Muhammad Abdul. 2005. *The Spirituality In Business*. Cetakan Pertama, Jakarta: Pena Pundi Aksara.

Herdiansyah. 2011. *Sekilas Penjelasan atau Pengertian Amanah Dalam Islam*, (Online), (<http://www.amanahsistem.info/2012/04/sekilas-penjelasan-atau-pengertian.html>), diakses pada tanggal 22 Juli 2012).

Hermawan, Ancella. 1996. *Balanced Scorecard Sebagai Sarana Akuntansi Manajemen Strategi*. Jakarta: IAI.

- Imanulhaq, Maman. 14 Februari 2012. *Hak Pekerja Rumah Tangga (PRT) Dalam Islam*. (Online). (<http://sosbud.kompasiana.com/2012/02/14/hak-pekerja-rumah-tangga-prt-dalam-islam-439117.html>, diakses pada tanggal 05 April 2013).
- Indrawidjaja. 2012. *Jujur dan Amanah Dalam Islam*, (Online), (<http://indrawidjaja.wordpress.com/2012/07/10/jujur-dan-amanah-dalam-islam/>, diakses pada tanggal 22 Juli 2012).
- Ismanto, Kuart. 2009. *Manajemen Syariah*. Yogyakarta: Pustaka Pelajar.
- Jaya, Wajar. 2010. *Etika Kerja Dalam Islam*, (Online), (<http://wajarsana.wordpress.com/2010/01/08/etika-kerja-dalam-islam/>, diakses tanggal 06 November 2012).
- Mangkuprawira, Sjafriz. 2009. *Bisnis, Manajemen, dan Sumberdaya Manusia*. Cetakan Kedua, Bogor: IPB Press.
- Moleong, Lexy J. 2002. *Metodologi Penelitian Kualitatif*. Bandung: PT Remaja Rosdakarya.
- Mulawarman, Aji Dedi. 2009. *Akuntansi Syariah: Teori, Konsep, dan Laporan Keuangan*. Jakarta: E Publishing Company.
- Narbuko, Cholid dan Abu Achmadi. 2010. *Metodologi Penelitian*, Jakarta: PT Bumi Aksara.
- Najma, Siti. 2008. *Bisnis Syariah dari Nol*. Cetakan Pertama, Jakarta: Hikmah (PT Mizan Publika).
- Niswatin. 2008. *Refleksi Kinerja Manajemen Perbankan Syariah Dalam Perspektif Amanah: Sebuah Studi Fenomenologis*, (Online), (<http://smartaccounting.files.wordpress.com/2011/03/refleksi-kinerja-manajemen-perbankan-syariah-dalam-perspektif-amanah-sebuah-study-fenomenologis.pdf>, diakses tanggal 16 Juni 2012).
- Qardhawi, Yusuf. 1997. *Norma dan Etika Ekonomi Islam*. Jakarta: Gema Insani Press.
- Rivai, veithzal. 2006. *Manajemen Sumber Daya Manusia Untuk Perusahaan (Dari Teori Ke Praktek)*, Jakarta: PT. Raja Grafindo Persada.
- Rivai, Veithzal dan Arviyan Arifin. 2010. *Islamic Banking Sebuah Teori, Konsep, dan Aplikasi*, Jakarta: PT Bumi Aksara.
- Sangadji, Etta Mamang dan Sopiah. 2010. *Metodologi Penelitian*. Edisi Pertama, Yogyakarta: CV Andi Offset.
- Shihab, M. Quraish. 2008. *Berbisnis Dengan Allah*. Cetakan Pertama, Tangerang: Lentera Hati.

- Soemitra, Andri. 2010. *Bank dan Lembaga Keuangan Syariah*. Cetakan Kedua, Jakarta: Kencana.
- Sudarsono, Heri. 2003. *Bank & Lembaga Keuangan Syariah*. Edisi Kedua, Yogyakarta: Ekonisia.
- Triyuwono, Iwan. 2009. *Akuntansi Syariah: Perspektif, Metodologi, dan Teori*. Jakarta: Rajawali Pers.
- Triyuwono, Iwan dan Mohammad As'udi. 2001. *Akuntansi Syariah: Memformulasikan Konsep Laba Dalam Konteks Metafora Zakat*. Edisi Pertama, Jakarta: Salemba Empat.
- Ummu Salmiyah, Abi. 2008. *Etika Kerja Dalam Islam*, (Online), (<http://schatzran.wordpress.com/2008/07/17/etika-kerja-dalam-islam/>), diakses tanggal 06 November 2012).
- Wibowo. 2007. *Manajemen Kinerja*. Jakarta : PT Raja Grafindo Persada.

LAMPIRAN

BIODATA

Identitas Diri

Nama : Icha Mustamin
Tempat, Tanggal Lahir : Rappang, 11 November 1989
Jenis Kelamin : Perempuan
Alamat Rumah : Jl. Kajenjeng 3 No.145 Blok VI Perumnas Antang
Makassar
Telpon Rumah dan HP : 085255653839
Alamat Email : ichamustamin@gmail.com

Riwayat Pendidikan

- Pendidikan Formal

TK Idhata Rappang.
SD Inpres Perumnas Antang III
SMP Negeri 19 Makassar
SMA Negeri 5 Makassar
Jurusan Akuntansi Fakultas Ekonomi dan Bisnis UNHAS Makassar

- Pendidikan Nonformal (tidak ada)

Riwayat Prestasi

- Prestasi Akademik
(tidak ada)
- Prestasi Nonakademik
(tidak ada)

Pengalaman

- Organisasi
 - Pengurus MDI Fakultas Ekonomi dan Bisnis UNHAS periode 2009-2010/2010-2011
 - HIPMI PT Makassar 2011
- Kerja
 - Staf Administrasi pada Lembaga Kursus El Matra 2008-2009
 - Instruktur Komputer pada Lembaga Kursus El Matra 2008-2009
 - Magang di PT. PLN Persero Sulselbar Makassar Periode Jan-Feb 2012
 - Interviewer Lembaga Survey PT. Mars Indonesia Periode Nov-Des 2012

Demikian biodata ini dibuat dengan sebenarnya.

Makassar, 10 April 2013

Icha Mustamin

PROSEDUR PELAYANAN PEMBIAYAAN

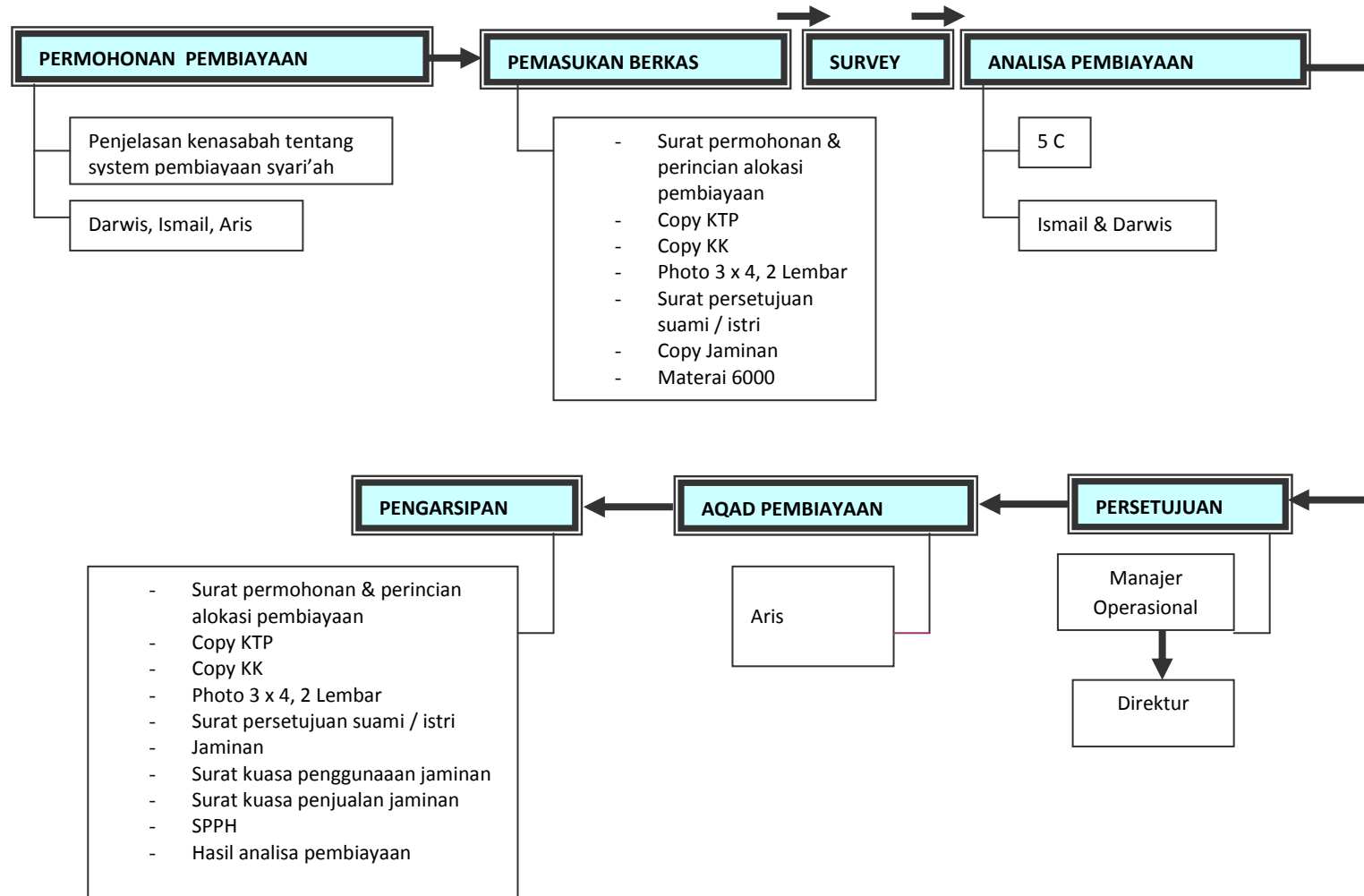

LAPORAN KEUANGAN

BMT AL-AMIN MAKASSAR 2010-2012

**BAITUL MAAL WATTAMWIL
KANTOR PUSAT BMT AL AMIN
BMT AL – AMIN
JL. ABD. DAENG SIRUA NO. 16 C TELP/FAX 0411 – 436717**

**PERHITUNGAN LABA RUGI
BAITUL MAAL WATTAMWIL
Per Jumat, 31 Desember 2010**

Laba/Rugi: Konsolidasi

KODE PERKIRAAN	PENDAPATAN	JUMLAH
4	PENDAPATAN	622.857.491,16
401	Pendapatan Operasional	622.857.491,16
40101	Margin	559.458.561,00
4010101	Murobahah	539.329.639,00
401010101	a. Murobahah BMT	294.864.521,00
401010102	b. Murobahah BTN	33.313.953,00
401010103	c. Murobahah P2KER	78.000,00
401010104	d. Murobahah DBS	1.961.150,00
401010105	e. Murobahah PPKP	19.006,00
401010108	h. Murobahah BNI	48.295.217,00
401010109	i. Murobahah PARAS	36.990.003,00
401010110	j. Murobahah Puskopsyah	17.748.274,00
401010111	k. Murobahah Bank Sul-Sel Syariah	40.011.314,00
401010112	l. Murobahah Pihak III (Perorangan)	17.342.662,00
401010113	m. Murobahah PT. BISMA	42.795.955,00
401010115	o. Murobahah PNM	5.907.084,00
401010116	p. Murobahah PNM 2	2.500,00
4010102	Al Ijarah	12.031.422,00
4010103	Ar Rahn	8.097.500,00
40102	Bagi Hasil	40.644.469,17
4010201	Musyarokah	1.667,00
4010202	Mudhorobah	40.642.802,17
40103	Lainnya	22.754.460,99
4010301	Administrasi Pembiayaan	21.849.795,00
4010302	Administrasi Tabungan	122.000,00
4010305	Administrasi Lainnya	782.665,99
	TOTAL PENDAPATAN	622.857.491,16

KODE PERKIRAAN	BIAYA	JUMLAH
5	BIAYA	544.576.177,46
501	Beban Operasional	493.032.877,46
50101	1. Bagi Hasil	190.200.967,46
5010101	Tabungan	1.361.414,25
5010102	Simjaka	27.869.659,21
5010104	BTN Syariah	48.587.330,00
5010105	BNI Syariah	37.633.925,00
5010106	Inkopsyah	8.093.337,00
5010107	B.Sul-Sel Syariah	57.235.302,00
5010108	Mudhorobah Masnawati	7.920.000,00
5010109	PNM	1.500.000,00
50103	2. Tenaga Kerja	219.402.810,00
5010301	Gaji, Upah dan Honorarium	195.585.000,00
501030101	Gaji	70.800.000,00
50103010101	Gaji Pokok	70.800.000,00
501030102	Tunjangan-Tunjangan	124.785.000,00
50103010201	Jabatan	39.900.000,00
50103010207	Isrti / Suami / anak	24.200.000,00
50103010208	Insentif Karyawan	60.685.000,00
5010303	Lainnya	23.817.810,00
501030303	THR	5.029.500,00
501030304	Premie Jamsostek / Asuransi	9.323.100,00
501030305	Pakaian Dinas	2.891.000,00
501030320	Lain-Lain	6.574.210,00
50106	3. Pemeliharaan dan Perbaikan	11.354.500,00
5010602	Pemeliharaan Alat-alat Kantor	1.591.000,00
5010603	Pemeliharaan Kendaraan	9.763.500,00
50107	4. Penyusutan / Penghapusan	69.850.000,00
5010702	Aktiva Tetap dan Inventaris	48.900.000,00
501070201	Penyusutan Gedung	16.500.000,00
501070202	Penyusutan Kendaraan Bermotor	14.400.000,00
501070203	Penyusutan Inventaris Kantor	18.000.000,00
5010704	Penyusutan Pinjaman Sub-Ordinasi	10.050.000,00
5010705	Amortisasi	10.900.000,00
50108	5. Barang dan Jasa	51.543.300,00
5010801	Biaya Listrik dan Air PDAM	6.218.700,00
5010802	Biaya Telepon dan Voucher	9.639.500,00
5010803	Biaya Alat Tulis Kantor dan Cetak	5.557.600,00
5010805	Biaya Koran dan Majalah	1.880.000,00
5010806	Program Komputer	60.000,00
5010807	Biaya BBM	11.070.000,00
5010808	Suplies Kantor	14.438.500,00
5010820	Barang dan Jasa Lainnya	2.679.000,00
50109	6. Lainnya	2.224.600,00
5010901	Biaya Promosi	620.000,00
5010902	Biaya Operasional BP	1.604.600,00
502	Beban Non Operasional	51.543.300,00
TOTAL BIAYA		544.576.177,46
LABA RUGI		78.281.313,70

**BAITUL MAAL WATTAMWIL
KANTOR PUSAT BMT AL AMIN
BMT AL – AMIN
JL. ABD. DAENG SIRUA NO. 16 C TELP/FAX 0411 – 436717**

**PERHITUNGAN LABA RUGI
BAITUL MAAL WATTAMWIL
Per Sabtu, 31 Desember 2011**

Laba/Rugi: Konsolidasi

KODE PERKIRAAN	PENDAPATAN	JUMLAH
4	PENDAPATAN	540,720,674.00
401	Pendapatan Operasional	537,220,674.00
40101	Margin	494,540,359.00
4010101	Murobahah	458,786,025.00
401010101	a. Murobahah BMT	262,179,482.00
401010102	b. Murobahah BTN	11,693,276.00
401010104	c. Murobahah DBS	300,000.00
401010105	d. Murobahah PPKP	216,667.00
401010108	e. Murobahah BNI	45,535,315.00
401010109	f. Murobahah PARAS	19,396,660.00
401010110	g. Murobahah Puskopsyah	13,007,200.00
401010111	h Murobahah Bank Sul-Sel Syariah	5,919,119.00
401010112	i. Murobahah Pihak III (Perorangan)	2,580,000.00
401010113	j. Murobahah PT. BISMA	37,752,879.00
401010114	k. Murobahah Trendi	5,805,970.00
401010115	l. Murobahah PNM	29,860,982.00
401010116	m. Murobahah PNM 2	21,651,349.00
401010117	n. LPDB Jakarta	2,887,126.00
4010102	Al Ijarah	25,687,934.00
4010103	Ar Rahn	10,066,400.00
40102	Bagi Hasil	21,255,115.46
4010202	Mudhorobah	21,255,115.46
40103	Lainnya	21,425,200.00
4010301	Administrasi Pembiayaan	19,555,200.00
4010302	Administrasi Tabungan	10,000.00
4010305	Administrasi Lainnya	1,860,000.00
402	Pendapatan Non Operasional	3,500,000.00
40201	Pendapatan Penjualan Aktiva Tetap	3,500,000.00
	TOTAL PENDAPATAN	540,720,674.00

KODE PERKIRAAN	BIAYA	JUMLAH
5	BIAYA	457,532,968.51
501	Beban Operasional	409,605,268.51
50101	1. Bagi Hasil	136,554,642.51
5010101	Tabungan	2,037,623.51
5010102	Simjaka	7,235,310.00
5010104	BTN Syariah	8,046,192.00
5010105	BNI Syariah	37,580,046.00
5010106	Inkopsyah	38,098,458.00
5010107	B.Sul-Sel Syariah	33,057,236.00
5010109	PNM	4,500,000.00
5010110	PNM 2	3,000,666.00
5010111	LPDB Jakarta	2,999,111.00
50103	2. Tenaga Kerja	185,008,762.00
5010301	Gaji, Upah dan Honorarium	161.300.000,00
501030101	Gaji	72.150.000,00
50103010101	Gaji Pokok	72.150.000,00
501030102	Tunjangan-Tunjangan	89.150.000,00
50103010201	Jabatan	55.900.000,00
50103010207	Isti / Suami / anak	26.250.000,00
50103010208	Insentif Karyawan	7.000.000,00
5010303	Lainnya	23.708.762,00
501030303	THR	5.000.000,00
501030304	Premie Jamsostek / Asuransi	15.537.200,00
501030320	Lain-Lain	3.171.562,00
50105	3. Pajak-Pajak (tdk termasuk pajak penghasilan)	700.000,00
50106	4. Pemeliharaan dan Perbaikan	11.845.000,00
5010601	Pemeliharaan Gedung	551.000,00
5010602	Pemeliharaan Alat-alat Kantor	1.011.000,00
5010603	Pemeliharaan Kendaraan	10.283.000,00
50107	5. Penyusutan / Penghapusan	73.159.864,00
5010702	Aktiva Tetap dan Inventaris	52.264.620,00
501070201	Penyusutan Gedung	19.864.620,00
501070202	Penyusutan Kendaraan Bermotor	14.400.000,00
501070203	Penyusutan Inventaris Kantor	18.000.000,00
5010704	Penyusutan Pinjaman Sub-Ordinasi	10.200.000,00
5010705	Amortisasi	10.695.244,00
50108	6. Barang dan Jasa	47.927.700,00
5010801	Biaya Listrik dan Air PDAM	5.728.150,00
5010802	Biaya Telepon dan Voucher	11.928.350,00
5010803	Biaya Alat Tulis Kantor dan Cetak	4.066.600,00
5010804	Biaya Perjalanan Dinas	260.000,00

LANJUTAN

KODE PERKIRAAN	BIAYA	JUMLAH
5010805	Biaya Koran dan Majalah	1.547.500,00
5010807	Biaya BBM	9.782.500,00
5010808	Suplies Kantor	13.644.000,00
5010820	Barang dan Jasa Lainnya	970.600,00
50109	7. Lainnya	2.337.000,00
5010901	Biaya Promosi	2.210.000,00
5010906	Biaya Kantor Cabang	127.000,00
502	Beban Non Operasional	47.927.700,00
TOTAL BIAYA		457.532.968,51
LABA RUGI		83,187,705.95

MAKASSAR, 11 Oktober 2012

**BAITUL MAAL WATTAMWIL
KANTOR PUSAT BMT AL AMIN
BMT AL – AMIN
JL. ABD. DAENG SIRUA NO. 16 C TELP/FAX 0411 – 436717**

**PERHITUNGAN LABA RUGI
BAITUL MAAL WATTAMWIL
Per Senin, 31 Desember 2012**

Laba/Rugi: Konsolidasi

KODE PERKIRAAN	PENDAPATAN	JUMLAH
4	PENDAPATAN	703,742,684.75
401	Pendapatan Operasional	703,742,684.75
40101	Margin	675,405,132.00
4010101	Murobahah	644,318,632.00
401010101	a. Murobahah BMT	281,009,458.00
401010102	b. Murobahah BTN	2,581,782.00
401010104	c. Murobahah DBS	187,020.00
401010108	d. Murobahah BNI	10,868,037.00
401010109	e. Murobahah PARAS	15,135,859.00
401010110	f. Murobahah Inskopsyah	3,974,732.00
401010111	g. Murobahah Bank Sul-Sel Syariah	3,329,118.00
401010113	h. Murobahah PT. BISMA	16,069,871.00
401010114	i. Murobahah Trendi	1,045,016.00
401010115	j. Murobahah PNM	7,820,840.00
401010116	k. Murobahah PNM 2	69,217,276.00
401010117	l. LPDB Jakarta	233,079,623.00
4010102	Al Ijarah	26,366,000.00
4010103	Ar Rahn	4,720,500.00
40102	Bagi Hasil	10,149,259.75
4010202	Mudhorobah	10,149,259.75
40103	Lainnya	17,934,237.00
4010301	Administrasi Pembiayaan	14,869,200.00
4010302	Administrasi Tabungan	3,045,000.00
4010305	Administrasi Lainnya	20,037.00
40104	Unit Manggala	254,056.00
	TOTAL PENDAPATAN	503,892,684.75

LANJUTAN

KODE PERKIRAAN	BIAYA	JUMLAH
5	BIAYA	462,984,294.00
501	Beban Operasional	421.708.016,00
50101	1. Bagi Hasil	169.337.016,00
5010101	Tabungan	945.922,00
5010102	Simjaka	8.903.054,00
5010105	BNI Syariah	40.912.803,00
5010106	Inkopsyah	45.465.336,00
5010107	B.Sul-Sel Syariah	12.924.570,00
5010109	PNM	750.000,00
5010110	PNM 2	3.752.667,00
5010111	LPDB Jakarta	55.682.664,00
50103	2. Tenaga Kerja	157.659.800,00
5010301	Gaji, Upah dan Honorarium	151.416.000,00
501030101	Gaji	99.871.000,00
50103010101	Gaji Pokok	99.871.000,00
501030102	Tunjangan-Tunjangan	51.545.000,00
50103010201	Jabatan	29.425.000,00
50103010207	Isti / Suami / anak	4.800.000,00
50103010208	Insentif Karyawan	17.320.000,00
5010303	Lainnya	6.243.800,00
501030304	Premie Jamsostek / Asuransi	648.000,00
501030320	Lain-Lain	5.595.800,00
50106	3. Pemeliharaan dan Perbaikan	10.135.000,00
5010601	Pemeliharaan Gedung	72.000,00
5010602	Pemeliharaan Alat-alat Kantor	1.510.000,00
5010603	Pemeliharaan Kendaraan	8.553.000,00
50107	4. Penyusutan / Penghapusan	84.426.200,00
5010702	Aktiva Tetap dan Inventaris	52.264.620,00
501070201	Penyusutan Gedung	19.864.620,00
501070202	Penyusutan Kendaraan Bermotor	14.400.000,00
501070203	Penyusutan Inventaris Kantor	18.000.000,00
5010704	Penyusutan Pinjaman Sub-Ordinasi	9.350.000,00
5010705	Amortisasi	22.811.580,00
50108	5. Barang dan Jasa	41.126.278,00
5010801	Biaya Listrik dan Air PDAM	6.341.800,00
5010802	Biaya Telepon dan Voucher	7.986.800,00
5010803	Alat Tulis Kantor dan Cetak	3.510.600,00
5010805	Biaya Koran dan Majalah	1.000.000,00
5010807	Biaya BBM	9.002.000,00
5010808	Suplies Kantor	11.289.878,00
5010820	Barang dan Jasa Lainnya	1.995.200,00

LANJUTAN

KODE PERKIRAAN	BIAYA	JUMLAH
50109	6. Lainnya	150.000,00
5010901	Biaya Promosi	150.000,00
502	Beban Non Operasional	41.276.278,00
50202	Biaya Olah Raga	150.000,00
TOTAL BIAYA		462.984.294,00

LABA RUGI	240,758,390.75
------------------	-----------------------

MAKASSAR, 02 Januari 2013

**BAITUL MAAL WATTAMWIL
KANTOR PUSAT BMT AL AMIN
BMT AL – AMIN
JL. ABD. DAENG SIRUA NO. 16 C TELP/FAX 0411 – 436717**

**N E R A C A
BAITUL MAAL WATTAMWIL
Jumat, 31 Desember 2010**

Neraca: Konsolidasi

AKTIVA	JUMLAH	PASSIVA	JUMLAH
AKTIVA	4.894.378.230,20	PASSIVA	4.894.378.230,21
KAS	104.791.400,00	Kewajiban-kewajiban yg segera dapat dibayar	1.000.000,00
Kas Pusat	104.791.400,00	Titipan ZISWAF	1.000.000,00
Antar Bank Aktiva	487.553.460,65	Tabungan	1.685.161.477,60
Giro	206.326.894,00	Wadiah Ummat	1.104.476.502,15
BNI-Syariah Rek. Koran	206.326.894,00	Wadiah Haji Umroh	92.081.933,86
Tabungan	281.226.566,65	Wadiah Pendidikan	17.912.143,09
BMI	54.191.431,80	Wadiah Qurban	6.849.215,78
BTN Syariah	71.393.323,00	Wadiah Sakinah	883.052,91
Bank Syariah Mandiri (BSM)	42.822.953,38	Giro Wadiah	365.576.078,67
Bank Sulsel	74.625,48	Tab. Mudhorobah	59.093.320,27
BNI Syariah	56.022.627,00	Tab. Wajib Pembiayaan	38.240.565,87
Bank Permata	31.000.000,00	Tab. PARAS	48.665,00
Bank Syariah Mandiri	25.721.605,99	Simpanan Berjangka	178.004.185,00
BSM Penampungan	10.136.101,49	Simjaka 3 Bulan	53.004.185,00
BSM Dana Bergulir	10.485.504,50	Tabungan Trendy	114.140.000,00
BSM Pencairan	100.000,00	Pinjaman Yang Diterima	2.305.147.523,50
BSM pokok	5.000.000,00	P2KER	15.000.000,00
Pembiayaan Yang Diberikan	3.075.800.193,00	PPKP	28.000.000,00
Murobahah	2.420.388.296,00	Grameen Bank	8.105.300,00
a. Murobahah BMT	1.122.102.931,00	DBS	40.000.000,00
b. Murobahah BTN	60.319.414,00	BTN Syariah	34.022.632,50
c. Murobahah P2KER	11.834.942,00	BNI Syariah	294.722.192,00
d. Murobahah DBS	3.973.007,00	Inskopsyah	60.545.813,00
e. Murobahah PPKP	9.880.770,00	PNM Makassar	283.332.000,00
f. Murobahah PUKK	974.337,00	Bank Sul - Sel Syariah	266.099.749,00
g. Murobahah GB	732.080,00	BPD-Syari'ah Ruko	655.319.837,00
h. Murobahah BNI	244.652.877,00	BTN Syariah II	620.000.000,00
i. Murobahah PARAS	126.710.577,00	Deposito PT. BISMA	125.000.000,00
j. Murobahah Inskopsyah	127.536.794,00	Rupa-rupa Pasiva	610.925.044,11
k. Murobahah Bank Sul-Sel Syariah	69.473.608,00	Titipan Dana Pihak Ke 3	23.691.004,00
l. Murabahah Pihak III (Perorangan)	12.602.933,00	EQUITY	587.234.040,11

LANJUTAN

m. Murobahah BISMA	236.209.764,00	Modal	491.969.569,83
n. Murobahah Trendi	13.832.665,00	Simpanan Wajib	243.800.000,00
o. Murabahah PNM	379.551.597,00	Simpanan Pokok Khusus	100.000,00
Al Ijarah	65.566.899,00	Simpanan Pokok	41.998.177,00
Musyarokah	648.895.000,00	Laba Ditahan P2KER	6.943.761,40
Mudhorobah	34.542.500,00	Laba Ditahan PPKP	7.618.950,00
Ar Rahn	312.399.334,00	Laba Ditahan DBS	5.724.363,00
PP Margin	214.500,00	Laba Ditahan	185.784.318,43
Qardul Hasan	66.800.096,00	Cadangan	16.983.156,58
Piutang Margin Ditangguhkan -/-	(473.006.432,00)	a. Cadangan Umum	16.885.576,58
Penyisihan Penghpsn Aktiva Produktif -/-	(25.553.453,11)	b.. Laba yang Ditahan Tahun Lalu	97.580,00
Pinjaman Yang Diberikan -/-	(25.553.453,11)	Laba / Rugi	78.281.313,70
Aktiva Tetap dan Inventaris	1.196.780.287,00	Laba Tahun Berjalan	78.281.313,70
a. Inventaris	272.721.795,00		
b. Akum. penyusutan Inventaris	(101.458.000,00)		
c. Kendaraan	142.185.442,00		
d. Akum. Penyusutan Kendaraan	(104.310.000,00)		
e. Gedung	1.004.251.050,00		
f. Akum. Penyusutan Gedung	(66.610.000,00)		
g. Tanah	50.000.000,00		
Sewa Dibayar Dimuka	8.500.000,00		
Rupa-rupa aktiva	46.506.342,66		
S. Pokok PNM BMT	3.000.000,00		
S. Sukarela Inkopsyah	1.500.000,00		
Puskopsyah	4.715.000,00		
Biaya di bayar dimuka	37.291.342,66		
Perlengkapan Kantor	6.364.742,66		
Biaya Dibayar Dimuka Lainnya	30.926.600,00		
TOTAL AKTIVA	4.894.378.230,20	TOTAL PASSIVA	4.894.378.230,21

MAKASSAR, 15 Februari 2011

BAITUL MAAL WATTAMWIL
JL. ABD. DAENG SIRUA NO. 16 C TELP/FAX 0411 – 436717

N E R A C A
BAITUL MAAL WATTAMWIL
 Sabtu, 31 Desember 2011

Neraca : Konsolidasi

AKTIVA	JUMLAH	PASSIVA	JUMLAH
AKTIVA	5,849,646,879.16	PASSIVA	5,849,646,870.17
KAS	17,946,050.00	Tabungan	1,394,889,644.00
Kas Pusat	17,946,050.00	Wadiah Ummat	931,004,457.00
Antar Bank Aktiva	1,299,477,226.61	Wadiah Haji Umroh	54,249,771.54
Giro	804,150,634.00	Wadiah Pendidikan	37,550,089.37
BNI-Syariah Rek. Koran	804,150,634.00	Wadiah Qurban	2,180,906.85
Tabungan	183,757,156.61	Wadiah Sakinah	1,733,885.41
BMI	37,643,609.00	Giro Wadiah	283,273,232.67
BTN Syariah	57,324,498.50	Tab. Mudhorobah	63,487,800.59
Bank Syariah Mandiri (BSM)	9,175,969.10	Tab. Wajib Pembiayaan	21,217,504.89
Bank Sulsel	20,746,802.48	Tab. PARAS	191,996.00
Bank Permata	31,000,000.00	Simpanan Berjangka	15,572,185.00
BRI - Syariah	884,364.00	Simjaka 3 Bulan	10,004,185.00
Bank Syariah Mandiri	26,981,913.53	Simjaka 6 Bulan	5,568,000.00
BSM Penampungan	10,980,848.50	Tabungan Trendy	140,379,500.00
BSM Dana Bergulir	10,901,065.03	Pinjaman Yang Diterima	3,592,272,038.00
BSM Pencairan	100,000.00	P2KER	15,000,000.00
BSM pokok	5,000,000.00	PPKP	28,000,000.00
Rek. PPOB Listrik & Telp (CUM)	4,376,036.00	Grameen Bank	8,105,300.00
Rek. PDAM Penampungan	200,000.00	DBS	40,000,000.00
Rek. PDAM Deposit	1,993,400.00	BNI Syariah	695,115,558.00
Dana Collateral	305,000,000.00	Inskopsyah	658,161,980.00
Pembiayaan Yang Diberikan	3,154,910,212.00	PNM Makassar	170,827,333.00
Murobahah	2,627,887,092.00	Bank Sul - Sel Syariah	112,022,843.00
a. Murobahah BMT	906,568,448.00	BPD-Syari'ah Ruko	558,927,913.00
b. Murobahah BTN	14,119,778.00	BTN Syariah II	320,000,000.00
c. Murobahah P2KER	46,444,713.00	LPDB Jakarta	986,111,111.00
d. Murobahah DBS	2,449,672.00	Rupa-rupa Pasiva	706,533,503.00
e. Murobahah PPKP	9,635,770.00	EQUITY	706,533,503.00
h. Murobahah BNI	91,448,188.00	Modal	593,082,495.00
i. Murobahah PARAS	83,699,741.00	Simpanan Wajib	240,200,000.00
j. Murobahah Inskopsyah	71,602,925.00	Simpanan Pokok Khusus	100,000.00
k. Murobahah Bank Sul-Sel Syariah	37,986,226.00	Simpanan Pokok	41,998,177.00
l. Murabahah Pihak III (Perorangan)	1,100,716.00	Laba Ditahan	310,784,318.00
m. Murobahah BISMA	102,207,483.00	Cadangan	30,263,301.68
n. Murobahah Trendi	791,366.00	a. Cadangan Umum	30,263,301.68
o. Murabahah PNM	234,374,479.00	Laba / Rugi	83,187,706.95
p. Murabahah PNM 2	389,320,668.00	Laba Tahun Berjalan	83,187,706.95
q. Murabahah LPDB	636,136,919.00		
Al Ijarah	84,263,077.00		
Musyarakah PT. Mulia Sakti	320,000,000.00		
Musyarokah	47,675,000.00		
Mudhorobah	34,009,500.00		
Ar Rahn	306,324,334.00		
Qardul Hasan	109,839,096.00		
Unit Manggala	39,158,000.00		
Piutang Margin Ditangguhkan -	-414,245,887.00		
Penyisihan Penghpsn Aktiva Produktif -/-	-34,121,176.11		

LANJUTAN

AKTIVA	JUMLAH	PASSIVA	JUMLAH
Pinjaman Yang Diberikan -/-	-34,121,176.11		
Aktiva Tetap dan Inventaris	1,196,488,667.00		
a. Inventaris	316,194,795.00		
b. Akum. penyusutan Inventaris	-119,458,000.00		
c. Kendaraan	142,185,442.00		
d. Akum. Penyusutan Kendaraan	-118,710,000.00		
e. Gedung	1,012,751,050.00		
f. Akum. Penyusutan Gedung	-86,474,620.00		
g. Tanah	50,000,000.00		
Rupa-rupa aktiva	87,463,765.66		
S. Pokok PNM BMT	3,000,000.00		
S. Sukarela Inkopsyah	1,500,000.00		
Puskopsyah	4,715,000.00		
Biaya di bayar dimuka	78,248,765.66		
Perlengkapan Kantor	14,094,742.66		
Biaya Dibayar Dimuka Lainnya	64,154,023.00		
Amortisasi	127,482,134.00		
TOTAL AKTIVA	5,849,646,879.16	TOTAL PASSIVA	5,849,646,870.17

MAKASSAR, 12 Februari 2012

**BAITUL MAAL WATTAMWIL
KANTOR PUSAT BMT AL AMIN
BMT AL – AMIN
JL. ABD. DAENG SIRUA NO. 16 C TELP/FAX 0411 – 436717**

**N E R A C A
BAITUL MAAL WATTAMWIL
Per 31 Desember 2012**

Neraca: Konsolidasi

AKTIVA	JUMLAH	PASSIVA	JUMLAH
AKTIVA	4,503,033,250.91	PASSIVA	4,503,033,241.92
KAS	58,525,050.00	Tabungan	444,759,046.00
Kas Pusat	15,558,350.00	Wadiah Ummat	284,554,567.11
Kas Teller 2	42,966,700.00	Wadiah Haji Umroh	28,985,468.71
Antar Bank Aktiva	516,684,977.36	Wadiah Pendidikan	35,754,980.40
Giro	30,617,573.00	Wadiah Qurban	2,448,993.14
BNI-Syariah Rek. Koran	30,617,573.00	Wadiah Sakinah	1,727,107.41
Tabungan	172,625,968.36	Giro Wadiah	32,570,853.61
BMI	10,180,868.75	Tab. Mudhorobah	35,289,528.02
BTN Syariah	57,324,498.50	Tab. Wajib Pembiayaan	21,624,927.71
Bank Syariah Mandiri (BSM)	9,175,969.10	Tab. PARAS	402,620.00
Bank Sulsel	11,078,354.48	Bungkesmas	1,400,000.00
BNI Syariah	26,000,000.00	Simpanan Berjangka	14,004,185.00
Bank Permata	31,000,000.00	Simjaka 3 Bulan	12,004,185.00
BRI – Syariah	884,364.00	Simjaka 6 Bulan	2,000,000.00
Bank Syariah Mandiri	26,981,913.53	Tabungan Trendy	47,706,607.00
BSM Penampungan	10,980,848.50	Pinjaman Yang Diterima	2,281,982,503.00
BSM Dana Bergulir	10,901,065.03	BNI Syariah	501,008,890.00
BSM Pencairan	100,000.00	Inskopsyah	516,495,317.00
BSM pokok	5,000,000.00	PNM Makassar	129,165,000.00
Rek. PPOB Listrik & Telp (CUM)	8,241,436.00	BPD-Syari'ah Ruko	482,535,521.00
Rek. PDAM Penampungan	200,000.00	LPDB Jakarta	652,777,775.00
Dana Collateral	305,000,000.00	Rupa-rupa Pasiva	1,714,580,900.43
Pembiayaan Yang Diberikan	2,596,520,742.00	EQUITY	1,714,580,900.43
Murobahah	2,126,775,923.00	Modal	1,470,099,569.00
a. Murobahah BMT	765,720,102.00	Simpanan Wajib	240,200,000.00
b. Murobahah BTN	5,039,672.00	Simpanan Pokok Khusus	100,000.00
c. Murobahah P2KER	41,569,713.00	Simpanan Pokok	44,100,000.00
d. Murobahah DBS	1,692,672.00	Modal Penyertaan	991,100,000.00
e. Murobahah PPKP	9,635,770.00	Laba Ditahan	194,599,569.00
h. Murobahah BNI	21,611,780.00	Cadangan	3,722,940.68
i. Murobahah PARAS	34,541,677.00	a. Cadangan Umum	3,722,940.68
j. Murobahah Inskopsyah	51,245,371.00	Laba / Rugi	240,758,390.75
k. Murobahah Bank Sul-Sel Syariah	37,939,974.00	Laba Tahun Berjalan	240,758,390.75
l. Murabahah Pihak III (Perorangan)	1,100,716.00		

LANJUTAN

AKTIVA	JUMLAH	PASSIVA	JUMLAH
m. Murobahah BISMA	37,522,555.00		
o. Murabahah PNM	67,392,272.00		
p. Murabahah PNM 2	151,602,007.00		
q. Murabahah LPDB	900,161,642.00		
Al Ijarah	62,054,830.00		
Musyarokah	77,100,000.00		
Mudhorobah	121,259,500.00		
Ar Rahn	267,529,500.00		
Qardul Hasan	118,785,096.00		
Unit Manggala	2,973,960.00		
Piutang Margin Ditangguhkan -/-	-179,958,067.00		
Penyisihan Penghpsn Aktiva Produktif -/-	-42,310,386.11		
Pinjaman Yang Diberikan -/-	-42,310,386.11		
Aktiva Tetap dan Inventaris	1.165.826.547,00		
a. Inventaris	337.797.295,00		
b. Akum. penyusutan Inventaris	(137.458.000,00)		
c. Kendaraan	142.185.442,00		
d. Akum. Penyusutan Kendaraan	(133.110.000,00)		
e. Gedung	1.012.751.050,00		
f. Akum. Penyusutan Gedung	(106.339.240,00)		
g. Tanah	50.000.000,00		
Rupa-rupa aktiva	207.786.320,66		
S. Pokok PNM BMT	3.000.000,00		
S. Sukarela Inkopseyah	1.500.000,00		
Puskopseyah	4.715.000,00		
Biaya di bayar dimuka	198.571.320,66		
Perlengkapan Kantor	14.594.742,66		
Biaya Dibayar Dimuka Lainnya	183.976.578,00		
TOTAL AKTIVA	4.503.033.250,91	TOTAL PASSIVA	4.503.033.241,92

MAKASSAR, 02 Januari 2013