

## DAFTAR PUSTAKA

- A.J. Muljadi. 2009. *Kepariwisata dan Perjalanan*. Jakarta : PT. Raja Grafindo Persada.
- Amanah, Siti., Hamidah Nayati Utami. 2006. *Perilaku Nelayan Dalam Pengelolaan Wisata Bahari di Kawasan Pantai Lovina, Buleleng, Bali Fishermen Behavior In Managing Coastal Tourism In Lovina Beach At Buleleng, Bali* September 2006, Vol. 2, No. 2 [Jurnal].
- Ardiansyah, Andi Denny. 2013. *Industri Pariwisata dan Pengembangan Promosi Pariwisata di Sulawesi Selatan*.
- Atmoko, Prasetyo Hadi. 2014. *Strategi Pengembangan Potensi Desa Wisata Brajan Kabupaten Sleman*. *Jurnal Media Wisata*. 12(2) : 146-154
- Badan Pusat Statistik Provinsi Sulawesi Kepulauan Riau. 2019. Jumlah Kunjungan Wisatawan Mancanegara Batam 2017. Badan Pusat Statistik Provinsi Kepulauan Riau.
- Dahuri, R. dkk. 2008. *Pengelolaan Sumber Daya Wilayah Pesisir dan Lautan Secara Terpadu*. Jakarta : PT. Pradnya Paramita
- Darmawan, Deni. 2013. *Metode Penelitian Kuantitatif*. PT Remaja Rosda karya: Bandung.
- Lutpi, Hakkiatul. 2016. "Analisis Tingkat Partisipasi Masyarakat dalam Pengembangan Pariwisata Pantai di Kecamatan Jerowaru". *Jurnal Program Studi Pendidikan Ekonomi*, 8(3) : 1-10.
- Maiyanti Sri Indra, dkk. 2010. *Aplied Customer Satisfaction Index (CSI) and Importance-Performance Analysis (IPA) to know Student Satisfaction Level of Sriwijaya University Library Services*. [Jurnal].
- Marysya, Popy dan Siti Amanah. 2018. "Tingkat Partisipasi Masyarakat dalam Pengelolaan Wisata Berbasis Potensi Desa di Kampung Wisata Siti Gede Bogor". *Jurnal Sains Komunikasi dan Pengembangan Masyarakat*, 2(1) : 59-69.
- Moleong, Lexy J. 2007. *Metode Penelitian Kualitatif*. Bandung: PT. Remaja Rosdakarya.
- Nawawi, Ahmad. 2013. "Partisipasi Masyarakat dalam Pengelolaan Wisata Pantai Depok di Desa Kretek Parangtritis". *Jurnal Nasional Pariwisata*, 5(2) : 103-109.
- Nugroho, Iwan. 2011. *Ekowisata dan Pembangunan Berkelanjutan*. Yogyakarta: Pustaka Pelajar.
- Pendit, Nyoman S, 1994 *Ilmu Pariwisata Sebuah Pengantar Perdana*, Jakarta: Pradnya Paramia.
- Rangkuti, Fredy. 2006. *Measuring Customer Satisfaction*. Jakarta : Gramedia Pustaka Utama.

- Republik, Indonesia. 2009. Undang-Undang Republik Indonesia No. 10 Tahun 2009. Tentang Kepariwisata . Jakarta.
- Riyani, Eko. 2018. *“Partisipasi masyarakat dalam pengembangan obyek wisata alam air terjun jumog dan dampak terhadap kondisi ekonomi masyarakat (studi di desa berjo kecamatan ngargoyoso kabupaten karanganyar provinsi jawa tengah)”*. Yogyakarta : Pustaka Pelajar. 63-68
- Sangaji, Etta Mamang dan Sopiah. 2010. *Metodologi Penelitian*. Yogyakarta: Andi
- Sari, Dewi Kusuma. 2011. *Pengembangan Wisata Obyek Wisata Pantai Sigandu Kabupaten Batang* [Skripsi]. Universitas Dipenogoro: Semarang.
- Sero, Aderius, (2010), *Model Pengembangan Pariwisata Bahari Berbasis Masyarakat di Kabupaten Halmahera Urata*. Universitas Gadjah Mada.
- Soekadijo, R.G.2000. *Anatomi Pariwisata Memahami Pariwisata Sebagai Systemic Linkage*. Jakarta : PT.Gramedia Pustaka Utama.
- Soetomo. 2006. *Strategi-Strategi Pembangunan Masyarakat*. Yogyakarta : Pustaka Pelajar.
- Sugiyono, 2004, *Metode Penelitian Bisnis*, CV Alfabeta, Bandung
- Sugiyono. 2010. *Metode Penelitian Pendidikan Pendekatan Kuantitatif, kualitatif, dan R&D*. Bandung: Alfabeta Suwanto, G. 2004. *Dasar-Dasar Pariwisata*. Yogyakarta : Andi.
- Sunaryo, B. 2013. *Kebijakan Pembangunan Destinasi Pariwisata Konsep dan Aplikasinya di Indonesia*. Yogyakarta : Gava Media+
- Tuwo, Ambo. 2011. *Pengelolaan Ekowisata Pesisir dan Laut. Brilian Internasional*: Surabaya.
- Undang-Undang Nomor 27 Tahun 2007 yang telah diubah dengan UndangUndang Nomor 1 Tahun 2014 Tentang Pengelolaan Wilayah Pesisir Dan Pulau-Pulau kecil.
- Ziku, Rafael. 2015. *Partisipasi Masyarakat Desa Komodo Dalam Pengembangan Ekowisata di Pulau Komodo*. Jurnal JUMPA Volume 2 Nomor 1 Juli 2015.

**L  
A  
M  
P  
I  
R  
A  
N**

## LAMPIRAN 1. PETA LOKASI PENELITIAN

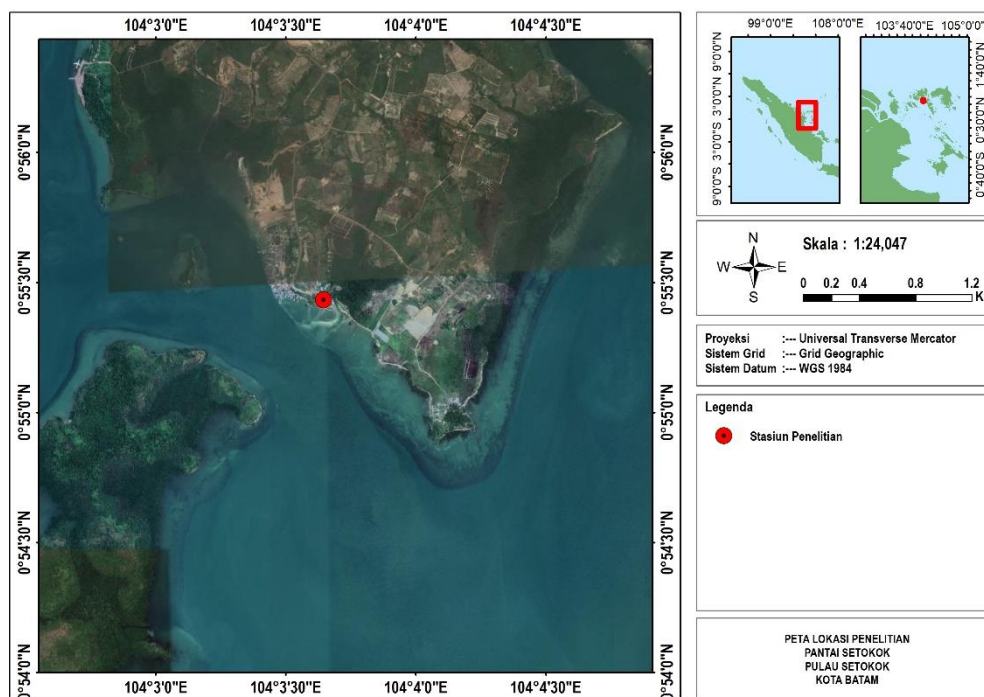

## LAMPIRAN 2. KUISIONER PENELITIAN

**KUISIONER PENELITIAN**

Nomor Kuisisioner :  
 Hari/Tanggal :  
 Nama :  
 Alamat :

Kuisisioner ini merupakan panduan wawancara dengan tujuan untuk mendapatkan informasi dan data penelitian yang berjudul “**Analisis Partisipasi Masyarakat dalam Pengelolaan Wisata Bahari Di Pantai Setokok Kelurahan Setokok Kecamatan Bulang Kota Batam Provinsi Kepulauan Riau**” oleh **Hardiansyah Darwis, NIM. L24114309** guna menyelesaikan skripsi pada Program Studi Sosial Ekonomi Perikanan, Fakultas Ilmu Kelautan dan Perikanan, Universitas Hasanuddin.

**Petunjuk: Isi & pilihlah salah satu jawaban yang sesuai dengan memberikan tanda (x)**

**A. Karakteristik Responden**

1. Jenis kelamin : a. Laki-Laki b. Perempuan
2. Umur : ..... tahun
3. Pendidikan formal terakhir :
  - a. SD c. SMA e. Sarjana
  - b. SMP d. Diploma f. Pascasarjana
4. Pekerjaan :
  - a. PNS c. Petani e. Lainnya:.....
  - b. Pegawai Swasta d. Wirausaha
5. Status Pernikahan:
  - a. Belum Menikah
  - b. Menikah
6. Pendapatan perbulan:
  - a. < Rp 500,000 d. Rp 2.500.001 – Rp 3.500.000
  - b. Rp 500.000 - Rp 1. 500.000 e. > Rp. 3.500.000
  - c. Rp 1.500.001 – Rp 2.500.000
7. Jumlah tanggungan keluarga:
  - a. Tidak ada c. 3-4 orang
  - b. 1-2 orang d.  $\geq 5$

**Tabel 1 Ukuran Alternatif Jawaban Kuesioner Analisis Rentang Kriteria**

Pilihan Jawaban	Bobot Nilai	Kriteria/Standar Pernyataan
Sangat Setuju/ Sangat Baik	4	Jika pernyataan sungguh-sungguh benar dan sesuai dengan keyakinan saudara

<b>Setuju/Baik</b>	<b>3</b>	<b>Jika pernyataan lebih banyak benarnya dari pada salahnya</b>
<b>Tidak Setuju/Tidak Baik</b>	<b>2</b>	<b>Jika pernyataan lebih banyak salahnya dari pada benarnya</b>
<b>Sangat Tidak Setuju/Sangat Tidak Baik</b>	<b>1</b>	<b>Jika pernyataan sungguh-sungguh tidak benar dan tidak sesuai dengan keyakinan saudara</b>

Sumber: *Sugiyono, 2013*

1. Potensi objek Obyek Wisata Pantai

(Dahuri, 1996; Kusmada dan Istomo, 1993 *dalam* Bahar, 2004)\*modifikasi

- 4 = Memiliki beragam aktivitas rekreasi, penyediaan lapangan pekerjaan, dan keindahan alam
- 3 = Terdapat aktivitas rekreasi dan penyedia lapangan pekerjaan, namun keindahan alam rendah
- 2 = Terdapat aktivitas rekreasi dan tidak menyediakan lapangan pekerjaan
- 1 = Terdapat aktivitas rekreasi dan tidak memiliki keindahan alam

2. Aksesibilitas Obyek Wisata Pantai Setokok

(Bahar, 2004; Santoso, 2012)\*modifikasi

- 4 = Lokasi sangat mudah di akses, banyak alat angkut ke lokasi dan banyak jalan alternative
- 3 = Lokasi mudah diakses dan alat transportasi terbatas, tetapi tidak memiliki jalan alternative
- 2 = Banyak alat angkut ke lokasi tetapi lokasi sulit di akses
- 1 = Lokasi sangat sulit diakses dan tidak memiliki jalan alternative

3. Dampak keberadaan Obyek Wisata Pantai terhadap masyarakat

(Santoso, 2012; Noveliyana, 2016)\*modifikasi

- 4 = Masyarakat sangat merasakan fungsi dan manfaat Obyek Wisata Pantai, dan menyadari sepenuhnya
- 3 = Masyarakat merasakan fungsi dan manfaat Obyek Wisata Pantai, namun masih rendah
- 2 = Masyarakat menyadari fungsi dan manfaat Obyek Wisata Pantai tetapi tidak merasakannya
- 1 = Masyarakat tidak merasakan fungsi dan manfaat Obyek Wisata Pantai dan tidak merasakannya

4. Manfaat ekonomi keberadaan objek wisata Pantai

(Ramadhani dkk, 2018)\*modifikasi

- 4 = Kesempatan kerja sangat tinggi, meningkatnya pendapatan masyarakat, dan memberikan keuntungan bagi pendapatan pemerintah
- 3 = Kesempatan kerja yang rendah tetapi meningkatkan pendapatan masyarakat dan memberikan keuntungan bagi pemerintah
- 2 = Kesempatan kerja tidak ada tetapi meningkatkan pendapatan bagi masyarakat
- 1 = Tidak meningkatkan pendapatan masyarakat tetapi memberikan keuntungan kepada pemerintah

5. Manfaat sosial keberadaan Obyek Wisata Pantai bagi masyarakat (Ramadhani dkk, 2018)\*modifikasi

- 4 = Masyarakat sangat dilibatkan dalam memanfaatkan dan mengelola wisata Pantai
- 3 = Hanya masyarakat tertentu saja yang dilibatkan dalam pemanfaatan dan pengelolaan wisata Pantai
- 2 = Masyarakat tidak dilibatkan dalam mengelola Obyek Wisata Pantai tetapi diberi akses dalam memanfaatkannya
- 1 = Tidak ada masyarakat yang dilibatkan dalam pengelolaan dan dalam memanfaatkan obyek wisata pantai

## **B. Bentuk Partisipasi Masyarakat**

### **Partisipasi Masyarakat Pengelolaan Obyek Wisata Pantai Dalam Bentuk Buah Pikiran**

8. Menurut Bpk/Ibu/Sdr turut aktif memberikan partisipasi dalam bentuk buah pikiran dalam pengelolaan Obyek Wisata Pantai ( seperti ikut dalam rapat, memberikan ide, gagasan dan rencana pengelolaan )
- a. Sangat Aktif
  - b. Aktif
  - c. Tidak Aktif
  - d. Sangat Tidak Aktif

### **Partisipasi Masyarakat Membangun Obyek Wisata Pantai Dalam Bentuk Tenaga**

9. Menurut Bpk/Ibu/Sdr turut aktif memberikan partisipasi dalam bentuk tenaga dalam pengelolaan Obyek Wisata Pantai ?
- a. Sangat Aktif
  - b. Aktif
  - c. Tidak Aktif
  - d. Sangat Tidak Aktif

### **Partisipasi Masyarakat Membangun Obyek Wisata Pantai Dalam Bentuk Bantuan Harta/Benda**

10. Menurut Bpk/Ibu/Sdr turut aktif memberikan partisipasi dalam bentuk bantuan harta/benda dalam pengelolaan Obyek Wisata Pantai? ( menyumbang uang, alat dan bahan )
- a. Sangat membantu
  - b. Membantu
  - c. Cukup membantu
  - d. Tidak membantu

### **Partisipasi Masyarakat Membangun Obyek Wisata Pantai Dalam Bentuk Keterampilan**

11. Menurut Bpk/Ibu/Sdr turut aktif memberikan partisipasi dalam bentuk keterampilan dalam pengelolaan Obyek Wisata Pantai?
- a. Sangat baik
  - b. Baik
  - c. Tidak baik
  - d. Sangat baik



## LAMPIRAN 3. DATA RESPONDEN PARTISIPASI IDE ATAU BUAH PIKIRAN

NO	NAMA RESPONDEN	PARTISIPASI DALAM BENTUK IDE/PIKIRAN				JUMLAH SKOR
		ST	T	CT	TT	
1	ASRI			V		2
2	ARJUN	V				4
3	RAHMAN LIMAN		V			3
4	RAHWANI					4
5	AMISAH					4
6	MARSITA					4
7	MILA			V		2
8	HELMI			V		2
9	RAJUNAH		V			3
10	ALMUkti		V			3
11	ZAITUN	V				4
12	JELANI					4
13	AMIN			V		2
14	TAMEN					4
15	BONONG			V		2
16	NASER			V		2
17	SELAMAT		V			3
18	SAPRI			V		2
19	ROKY		V			3
20	LASE		V			3
TOTAL						44

## LAMPIRAN 4. DATA RESPONDEN PARTISIPASI DANA (UANG)

NO	NAMA RESPONDEN	PARTISIPASI DALAM BENTUK DANA (UANG)				JUMLAH SKOR
		ST	T	CT	TT	
1	ASRI				V	1
2	ARJUN				V	1
3	RAHMAN LIMAN				V	1
4	RAHWANI				V	1
5	AMISAH				V	1
6	MARSITA				V	1
7	MILA				V	1
8	HELMI				V	1
9	RAJUNAH				V	1
10	ALMUKTI				V	1
11	ZAITUN				V	1
12	JELANI				V	1
13	AMIN				V	1
14	TAMEN				V	1
15	BONONG				V	1
16	NASER				V	1
17	SELAMAT				V	1
18	SAPRI				V	1
19	ROKY				V	1
20	LASE				V	1
TOTAL						35

## LAMPIRAN 5. DATA RESPONDEN PARTISIPASI KETERAMPILAN

NO	NAMA RESPONDEN	PARTISIPASI DALAM BENTUK KETERAMPILAN				JUMLAH SKOR
		ST	T	CT	TT	
1	ASRI		V			3
2	ARJUN		V			3
3	RAHMAN LIMAN			V		2
4	RAHWANI				V	1
5	AMISAH			V		2
6	MARSITA			V		2
7	MILA			V		2
8	HELMY			V		2
9	RAJUNAH			V		2
10	ALMUKTI		V			3
11	ZAITUN		V			3
12	JELANI			V		2
13	AMIN				V	1
14	TAMEN				V	1
15	BONONG			V		2
16	NASER			V		2
17	SELAMAT				V	1
18	SAPRI				V	1
19	ROKY				V	1
20	LASE				V	1
TOTAL						33

## LAMPIRAN 6. DATA RESPONDEN PARTISIPASI DALAM BENTUK TENAGA

NO	NAMA RESPONDEN	PARTISIPASI DALAM BENTUK TENAGA				JUMLAH SKOR
		ST	T	CT	TT	
1	ASRI		V			3
2	ARJUN	V				4
3	RAHMAN LIMAN		V			3
4	RAHWANI	V				4
5	AMISAH		V			3
6	MARSITA		V			3
7	MILA		V			3
8	HELMI	V				4
9	RAJUNAH		V			3
10	ALMUKTI		V			3
11	ZAITUN			V		2
12	JELANI			V		2
13	AMIN	V				4
14	TAMEN	V				4
15	BONONG		V			3
16	NASER			V		2
17	SELAMAT		V			3
18	SAPRI		V			3
19	ROKY	V				4
20	LASE			V		2
TOTAL						62

## LAMPIRAN 7. SURAT KETERANGAN DOMISILI USAHA

**PEMERINTAH KOTA BATAM**  
**KECAMATAN BULANG**  
 ALAMAT : BULANG LINTANG

**SURAT KETERANGAN DOMISILI USAHA**  
 Nomor : 09 /PPM-BLG/1/2019

Nama Perusahaan : **PANTAI SETOKOK**  
 Alamat Perusahaan : **RT 002 RW 001, KELURAHAN SETOKOK, KECAMATAN BULANG, KOTA BATAM**  
 Nama Pemilik/Penanggungjawab : **SAHURI**  
 Alamat Pemilik/Penanggungjawab : **RT 002 RW 001, KELURAHAN SETOKOK, KECAMATAN BULANG, KOTA BATAM**  
 Akte Pendiri Perusahaan : **-**  
 Bidang Usaha : **WISATA PANTAI**

Memperhatikan a). Peraturan Daerah Nomor 12 Tahun 2001 Tentang Ketentuan Pemberi Izin Usaha Perdagangan (SIUP);  
 b). Keputusan Walikota Batam Nomor 8 Tahun 2001 Tentang Tata Cara Pemberian Surat Izin Usaha Perdagangan (SIUP);  
 c). Peraturan Walikota Batam Nomor 32 Tahun 2015 tentang Perubahan atas Peraturan Walikota Batam Nomor 44 Tahun 2013 tentang Pelimpahan Wewenang Pemerintah dari Walikota Batam kepada Camat, yang menerangkan bahwa perusahaan tersebut berdomisili di RT 002 RW 001, Kelurahan Setokok, Kec. Bulang, Kota Batam

Pada prinsipnya pihak Kecamatan tidak keberatan dengan keberadaan Perusahaan tersebut selama masih memenuhi ketentuan sebagai berikut :

Pertama : Pemilik/Penanggung jawab wajib mematuhi segala ketentuan yang berlaku dan tidak melakukan kegiatan/bidang usaha di luar yang telah ditentukan dalam surat keterangan ini;

Kedua : Jika terjadi perpindahan/perubahan alamat usaha segera melaporkan kepada Pihak Kecamatan untuk diterbitkan Surat Keterangan Perubahan Alamat Usaha;

Ketiga : Menjaga ketentraman, ketertiban, keamanan, dan kebersihan serta keindahan di lingkungan usaha/perusahaan masing-masing;

Keempat : Surat Keterangan Domisili Usaha ini diberikan kepada yang bersangkutan sebagai salah satu kelengkapan administrasi untuk pengurusan izin pada Dinas Perindustrian dan Perdagangan Kota Batam;

Kelima : Surat Keterangan Domisili Usaha ini berlaku selama Perusahaan yang bersangkutan masih melakukan kegiatan/bidang usaha pada alamat yang sama atau sesuai dengan alamat yang tercantum dalam surat keterangan ini.

Dikeluarkan di : Batam  
 Pada Tanggal : 09 Januari 2019



**CAMAT BULANG**  
**NASRULLAH**  
 Pembina  
 NIP.19650303 198609 1 001

LAMPIRAN 8. DOKUMENTASI SARANA DAN PRASARANA WISATA PANTAI SETOKOK



Lahan parkir untuk pengunjung



Gazebo



Toilet



Musholla



Aula



Kantin



pos pembayaran Tiket



Fasilitas perahu sewa



Spot foto Pantai Setokok



Pasir pantai setokok



Gapura Masuk kelurahan Setokok



Perkampungan Setokok

LAMPIRAN 9. DOKUMENTASI PENGAMBILAN DATA RESPONDEN









