

DAFTAR PUSTAKA

- Abdullah, T. 2017. *Manajemen Pemasaran*. Depok : PT Raja Grafindo Persada.
- BBPBAP, 2019. *Petunjuk Teknis Pembenihan Kepiting Bakau Scylla serrate*. Jepara.
- Dinas Perikanan dan Kelautan [DKP]. 2014. Perikanan dan Kelautan dalam Angka 2014: Dinas Perikanan dan Kelautan Provinsi Sulawesi Selatan.
- Dinas Perikanan dan Kelautan [DKP]. 2018. Perikanan dan Kelautan dalam Angka 2018: Dinas Perikanan dan Kelautan Provinsi Sulawesi Selatan.
- Dinas Kelautan dan Perikanan Kabupaten Bone. 2008. Laporan Tahunan 2008, Dinas Kelautan dan Perikanan Kabupaten Bone. Watampone.
- Firdaus, Muhammad. 2008. *Manajemen Agribisnis*. Jakarta : Bumi Aksara.
- Hairul, Muhammad. 2019. *Analisis Produksi dan Model Pemasaran Ikan Betutu (Oxyeleotris marmorata) di Kecamatan Polombangkeng Utara Kabupaten Takalar*. [Skripsi]. Fakultas Ilmu Kelautan dan Perikanan Universitas Hasanuddin. Makassar.
- Hanafiah, A. M. dan A. M. Saefudin, 1983. *Tataniaga Hasil Perikanan*. Jakarta : Universitas Indonesia (UI-Press).
- 2006. *Tataniaga Hasil Perikanan*. Indonesia Universitas Press, Jakarta.
- Harahap Sofyan, 2008. *Teori Akuntansi*. Jakarta : Kencana Prenada Media Group. Hal.15.
- Karim, M. Y. 2013. *Kepiting Bakau. Bioekologi, Budidaya, dan Pembenihannya*. Penerbit Yarsif Watampone, Jakarta.
- Kasry, A. 1996. *Budidaya Kepiting Bakau dan Biologi Ringkas*. Bharata, Jakarta.
- Kasmir dan Jakfar. 2012. *Studi Kelayakan Bisnis*. Kencana Prenada Group.
- Masitah, et al. 2019. *Analisis Produksi Kepiting Bakau (Scylla Seratta) Kabupaten Bone*. Agrimor 4(4): 49–52.
- Mutammimah, Andi. 2016. *Analisis Sistem Pemasaran Kepiting Bakau (Scylla spp.) di Desa Pallime Kecamatan Cenrana Kabupaten Bone*. [Skripsi]. Fakultas Ilmu Kelautan dan Perikanan Universitas Hasanuddin. Makassar.
- Marine Species. *Kepiting Bakau (Scylla spp.)* Diakses pada <http://marinespecies.org> tanggal 29 Februari 2020 pukul 20.03 WITA.



al. 2014. *Analisis Produksi Dan Pendapatan Usaha Budidaya Kepiting Soka Kecamatan Sei Lapan Kabupaten Langkat*. Agrica (Jurnal Agribisnis matera Utara) 7(1): 1–6. <http://ojs.uma.ac.id/index.php/agrica>.

ochmat Aldy. 2016. *Analisis Statistik Ekonomi dan Bisnis Dengan SPSS*. Borogo: Wade Group

- Seniwati. 2012. *Analisis Keuntungan Usaha Budidaya Kepiting Bakau (Scylla spp.) di Desa Cekkaware Kecamatan Cenrana Kabupaten Bone*. [Skripsi]. Fakultas Ilmu Kelautan dan Perikanan Universitas Hasanuddin. Makassar.
- Singarimbun, Masri. 2014. *Metode Penelitian Survei. Cetakan Kedua (revisi)*. Jakarta : PT. Pustaka LP3ES, anggota IKAP.
- Siyoto, Sandu., & Sodik, Ali. 2015. *Dasar Metodologi Penelitian*. Yogyakarta: Literasi Media Publishing.
- Soekartawi, 2002. *Analisis Usaha Tani*. Jakarta : Universitas Indonesia Press.
- Soekartawi. 2003. *Teori Ekonomi Produksi dengan Pokok Bahasan Analisis Cobb-Douglas*. Jakarta: Raja Grafindo Persada.
- Soekartawi. 2010. *Agribisnis: Teori dan Aplikasinya*. Jakarta: Rajawali Pers
- Sudiyono, 2004. *Pemasaran Pertanian*. Malang : UMM Press.
- Sudjana. 2005. *Metode Statistik*. Bandung: PT. Remaja Rosda Karya.
- Sugiyono. (2014). *Metode Penelitian Pendidikan Pendekatan Kuantitatif, Kualitatif, dan R&D*. Bandung: Alfabeta.
- Sukirno, Sadono. 2014. *Mikroekonomi*. Depok: Rajagrafindo Persada.
- Suardi. 2016. *Pengantar Ekonomi Mikro*. Yogyakarta : Penerbit Gava Media.
- Triyanti, et al. 2017. "Kajian Pemasaran Ikan Lele (*Clarias Sp*) Dalam Mendukung Industri Perikanan Budidaya (Studi Kasus Di Kabupaten Boyolali, Jawa Tengah)." *Jurnal Sosial Ekonomi Kelautan Dan Perikanan* 7(2): 177.
- Wijaya, et al. 2010. *Biologi Populasi Kepiting Bakau (Scylla Serrata F .) Di Habitat Mangrove Taman Nasional Kutai Kabupaten Kutai Timur*. Sekolah Tinggi Ilmu Pertanian Kutai Timur Departemen Manajemen Sumberdaya Perikanan Institut Pertanian Bogor Pusat Penelitian Oseanog. 36(3): 443–61.
- wwf.or.id Diakses pada laman wwf.or.id tanggal 28 Februari 2020 pukul 21.05 WITA.
- Zulkifli. 2002. *Ekonomi Industri*. Ghalia Indonesia. Jakarta.



L

A

M

P

I

R

A

N



Lampiran 1 : Peta Lokasi Penelitian

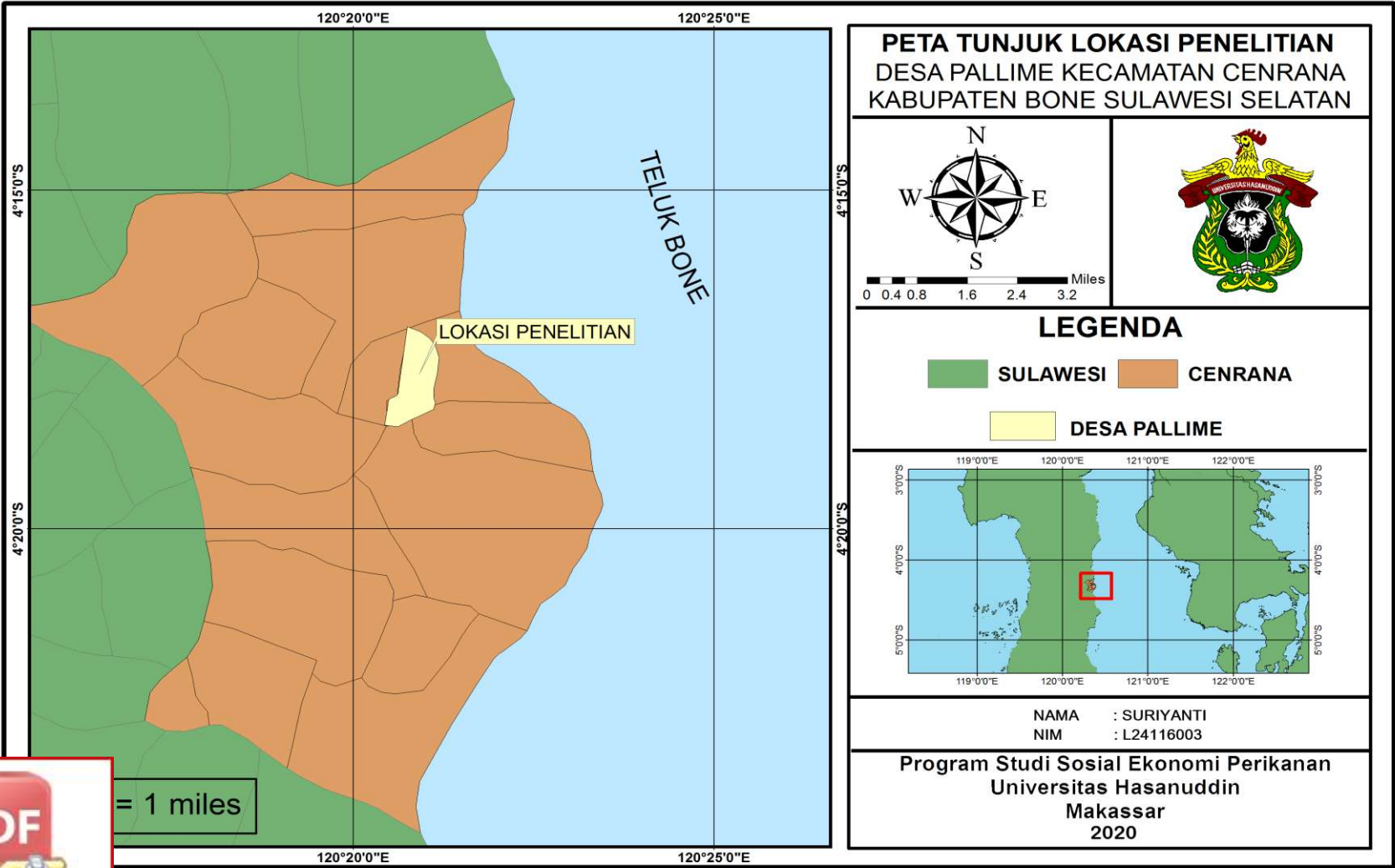



 Optimization Software:

www.balesio.com

Lampiran 2 : Identitas Responden

No.	Nama	Umur (tahun)	Pendidikan	Tanggunggan (orang)	Pengalaman Kerja (Tahun)	Pekerjaan
1	Sultan, S.Pi.	50	S1	3	10	Pembudidaya/ Penyuluh
2	H. Samsuri	49	SD	2	7	Pembudidaya
3	Alex	50	SMA	4	20	Pembudidaya
4	Munir	42	SMA	4	11	Pembudidaya
5	Suherman	35	SMP	7	10	Pembudidaya
6	Muh. Yusuf	42	SD	3	7	Pembudidaya
7	H. Ansar	47	SD	5	10	Pembudidaya
8	Sidiq	36	SD	3	9	Pembudidaya
9	Sujarwedi	37	SMA	4	9	Pembudidaya
10	Mahmud	54	SMP	4	8	Pembudidaya
11	Unding	51	SMA	2	15	Pembudidaya
12	Kadir	54	SD	4	10	Pembudidaya
13	Mude	54	SMP	3	15	Pembudidaya
14	Tanwir	35	SMP	3	7	Pembudidaya
15	Tamrin	40	SD	7	10	Pembudidaya
16	Ramil	48	SMA	8	6	Pembudidaya
17	Galih	56	SD	5	8	Pembudidaya
18	Mualis	54	SD	3	20	Pembudidaya
19	Abd. Asis	62	SD	4	20	Pembudidaya
20	Irsal	42	SMA	4	9	Pembudidaya
21	Adenang	47	-	4	10	Pembudidaya
22	Usman	37	SD	2	6	Pembudidaya
23	Junianto	30	SD	3	12	Pembudidaya
24	Addi	43	SD	2	8	Pengumpul
	nawan	39	SMA	2	5	Pengumpul
	ltan	32	SMA	3	5	Pengumpul
	mang	44	SMA	2	7	Pengumpul
	ma'	50	SD	4	15	Pengumpul



29	Jirhan	30	SMA	3	5	Pengumpul
30	H. Ila	53	SMA	4	6	Pedagang besar
31	H. Madin	53	SMP	5	5	Pedagang besar
32	Baharuddin	48	SMA	6	17	Pengecer
33	H. Tahir	53	SMA	5	10	Pengecer
34	Yasir	37	SMP	2	6	Pengecer
35	H.Arifuddin	49	SMA	7	8	Pengecer
36	Iskandar	54	SD	7	10	Pengecer
37	Saifullah	49	SMP	3	7	Pengecer



Optimization Software:
www.balesio.com

Lampiran 3 : Faktor Produksi Budidaya Kepiting Bakau (*Scylla olivacea*.)

No Responden	Produksi (Y) (kg)	Luas Lahan (Ha)	Jumlah Bibit Yang Ditebar (ekor)	Modal (Rp)	Pengalaman Kerja (Tahun)
1	120	3	2000	2000000	10
2	240	6	5000	2500000	7
3	80	2	1000	1000000	20
4	150	3.5	3000	1500000	11
5	140	3	2500	1250000	10
6	60	1.5	800	1966667	7
7	350	8	8000	4000000	10
8	320	8	7000	7000000	9
9	250	6	6500	3250000	9
10	180	4	3500	1750000	8
11	120	3	3000	3500000	15
12	80	2	1200	1200000	10
13	120	3	2500	3916667	15
14	150	3	3000	300000	7
15	160	4	3000	6166667	10
16	80	2	1500	750000	6
17	160	4	2500	2500000	8
18	120	3	1500	2416667	20
19	240	6	5500	5500000	20
20	120	3	2000	1000000	9
21	140	3.5	2000	3000000	10
22	180	4	4000	2000000	6
23	120	3	1500	1500000	12



Lampiran 4 : Hasil Log Faktor Produksi Kepiting Bakau (*Scylla olivacea*.)

No Responden	Produksi (Y) (kg)	Luas Lahan (Ha)	Jumlah Bibit Yang Ditebar (ekor)	Modal (Rp)	Pengalaman Kerja (Tahun)
1	2.0792	0.4771	3.3010	6.3010	1.0000
2	2.3802	0.7782	3.6990	6.3979	0.8451
3	1.9031	0.3010	3.0000	6.0000	1.3010
4	2.1761	0.5441	3.4771	6.1761	1.0414
5	2.1461	0.4771	3.3979	6.0969	1.0000
6	1.7782	0.1761	2.9031	6.2937	0.8451
7	2.5441	0.9031	3.9031	6.6021	1.0000
8	2.5051	0.9031	3.8451	6.8451	0.9542
9	2.3979	0.7782	3.8129	6.5119	0.9542
10	2.2553	0.6021	3.5441	6.2430	0.9031
11	2.0792	0.4771	3.4771	6.5441	1.1761
12	1.9031	0.3010	3.0792	6.0792	1.0000
13	2.0792	0.4771	3.3979	6.5929	1.1761
14	2.1761	0.4771	3.4771	5.4771	0.8451
15	2.2041	0.6021	3.4771	6.7901	1.0000
16	1.9031	0.3010	3.1761	5.8751	0.7782
17	2.2041	0.6021	3.3979	6.3979	0.9031
18	2.0792	0.4771	3.1761	6.3832	1.3010
19	2.3802	0.7782	3.7404	6.7404	1.3010
20	2.0792	0.4771	3.3010	6.0000	0.9542
21	2.1461	0.5441	3.3010	6.4771	1.0000
22	2.2553	0.6021	3.6021	6.3010	0.7782
23	2.0792	0.4771	3.1761	6.1761	1.0792



Lampiran 5 : Margin Pemasaran Kepiting Bakau di Desa Pallime Kecamatan Cenrana Kabupaten Bone

Lembaga Pemasaran	Harga Jual (Rp)/Kg	Harga Beli(Rp)/Kg	Margin (Rp/Kg)
Pedagang Pengumpul			
LB1	128333	107500	20833
LB2	93333	73333	20000
LB3	53333	35000	18333
LBK	38333	28333	10000
CB	91667	76667	15000
CBK	72500	60000	12500
Jumlah	477499	380833	96666
Rata-rata	79583	63472	16111
Pedagang Besar			
LB1	142500	127500	15000
LB2	107500	90000	17500
LB3	65000	50000	15000
LBK	47500	37500	10000
CB	110000	90000	20000
CBK	79000	70000	9000
Jumlah	551500	465000	86500
Rata-rata	91917	77500	14417
Pengecer			
LB1	158500	141667	16833
LB2	118500	102000	16500
LB3	78500	63500	15000
LBK	36667	30833	5834
CB	123500	108333	15167
CBK	43000	36667	6333
Jumlah	558667	483000	75667
Rata-rata	111733	96600	12611



Lampiran 6 : Biaya Yang Dikeluarkan Oleh Lembaga Pemasaran Kepiting Bakau di Desa Pallime Kecamatan Cenrana Kabupaten Bone

Pengumpul

No	Transpotasi	Tenaga Kerja	Lain-lain	Total (Rp)
24		50000	10000	60000
25		50000	10000	60000
26		-	10000	10000
27		-	10000	10000
28		50000	10000	60000
29		-	10000	10000
TOTAL				210000
Rata-Rata				35000

Pedagang Besar

30	-	30000	10000	40000
31	-	30000	10000	40000
TOTAL				80000
Rata-Rata				40000

Pengecer

32	-	50000	10000	60000
33	20000	-	10000	30000
34	-	50000	10000	60000
35	20000	-	10000	30000
36	20000	-	10000	30000
37	-	50000	10000	60000
TOTAL				270000
Rata-Rata				45000



Lampiran 7 : Jumlah Rata-Rata Harga Jual dan Harga Beli Kepiting Bakau Pengumpul Desa Pallime Kecamatan Cenrana Kabupaten Bone

Pedagang Pengumpul LB1	Harga Jual (Rp)/Kg	Harga Beli (Rp)/Kg	Jumlah (Kg)
24	130000	110000	40
25	125000	100000	20
26	130000	110000	30
27	125000	100000	35
28	130000	115000	25
29	130000	110000	20
Jumlah	770000	645000	170
Rata-rata	128333	107500	
Pedagang Pengumpul LB2	Harga Jual (Rp)/Kg	Harga Beli (Rp)/Kg	Jumlah (Kg)
24	95000	75000	20
25	90000	70000	20
26	95000	75000	20
27	90000	70000	20
28	95000	75000	20
29	95000	75000	25
Jumlah	560000	440000	125
Rata-rata	93333	73333	
Pedagang Pengumpul LB3	Harga Jual (Rp)/Kg	Harga beli (Rp)/Kg	Jumlah (Kg)
24	50000	35000	20
25	55000	35000	20
26	55000	35000	15
27	50000	35000	15
28	55000	35000	15
29	55000	35000	20
Jumlah	320000	210000	105
Rata-rata	53333	35000	
Pedagang Pengumpul LBK	Harga Jual (Rp)/Kg	Harga Beli (Rp)/Kg	Jumlah (Kg)
24	35000	25000	10
25	40000	30000	10
26	40000	30000	13
27	40000	30000	8
28	35000	25000	10
29	40000	30000	15
Jumlah	230000	170000	66
Rata-Rata	38333	28333	
Pedagang Pengumpul CB	Harga Jual (Rp)/Kg	Harga Beli (Rp)/Kg	Jumlah (Kg)
24	90000	75000	20
25	95000	80000	20
26	90000	75000	10
27	90000	75000	10
28	95000	80000	10
29	90000	75000	25



Jumlah	550000	460000	95
Rata-rata	91667	76667	
Pedagang pengumpul CBK	Harga Jual (Rp)/Kg	Harga Beli (Rp)/Kg	Jumlah (Kg)
24	70000	60000	10
25	70000	60000	10
26	75000	60000	12
27	70000	60000	12
28	75000	60000	15
29	75000	60000	15
Jumlah	435000	360000	74
Rata-rata	72500	60000	



Lampiran 8 : Jumlah Rata-Rata Harga Jual dan Harga Beli Kepiting Bakau Pedagang Besar Desa Pallime Kecamatan Cenrana Kabupaten Bone

Pedagang Besar LB1	Harga Jual (Rp)/Kg	Harga Beli (Rp)/Kg	Jumlah (Kg)
30	140000	125000	60
31	145000	130000	60
Jumlah	285000	255000	120
Rata-rata	142500	127500	
Pedagang Besar LB2	Harga Jual (Rp)/Kg	Harga Beli (Rp)/Kg	Jumlah (Kg)
30	105000	90000	5
31	110000	90000	10
Jumlah	215000	180000	15
Rata-rata	107500	90000	
Pedagang Besar LB3	Harga Jual (Rp)/Kg	Harga Beli (Rp)/Kg	Jumlah (Kg)
30	65000	50000	5
31	65000	50000	5
Jumlah	130000	100000	10
Rata-rata	65000	50000	
Pedagang Besar LBK	Harga Jual (Rp)/Kg	Harga Beli (Rp)/Kg	Jumlah (Kg)
30	45000	35000	5
31	50000	40000	5
Jumlah	95000	75000	10
Rata-rata	47500	37500	
Pedagang Besar CB	Harga Jual (Rp)/Kg	Harga Beli (Rp)/Kg	Jumlah (Kg)
30	110000	90000	15
31	110000	90000	25
Jumlah	220000	180000	40
Rata-rata	110000	90000	
Pedagang Besar CBK	Harga Jual (Rp)/Kg	Harga Beli (Rp)/Kg	Jumlah (Kg)
30	78000	70000	10
31	80000	70000	5
Jumlah	158000	140000	15
Rata-rata	79000	70000	



Lampiran 9 : Jumlah Rata-Rata Harga Jual dan Harga Beli Kepiting Bakau Pengecer di Desa Pallime Kecamatan Cenrana Kabupaten Bone

Pengecer LB 1	Harga Jual (Rp)/Kg	Harga Beli (Rp)/Kg	Jumlah (Kg)
32	157000	140000	20
33	160000	140000	20
34	160000	150000	25
35	157000	140000	15
36	160000	140000	20
37	157000	140000	30
Jumlah	951000	850000	130
Rata-rata	158500	141667	
Pengecer LB2	Harga Jual (Rp)/Kg	Harga Beli (Rp)/Kg	Jumlah (Kg)
32	117000	102000	5
33	120000	105000	5
34	120000	102000	5
35	117000	102000	10
36	120000	105000	5
37	117000	102000	10
Jumlah	711000	618000	40
Rata-rata	118500	103000	
Pengecer LB3	Harga Jual (Rp)/Kg	Harga beli (Rp)/Kg	Jumlah (Kg)
32	77000	62000	5
33	80000	65000	5
34	80000	65000	5
35	77000	62000	5
36	80000	65000	5
37	77000	62000	5
Jumlah	471000	381000	30
Rata-rata	78500	63500	
Pengecer LBK	Harga Jual (Rp)/Kg	Harga Beli (Rp)/Kg	Jumlah (Kg)
32	55000	50000	8
33	0	0	0
34	55000	45000	5
35	55000	45000	8
36	55000	45000	5
37	0	0	0
Jumlah	220000	185000	26
Rata-Rata	36667	30833	
Pengecer CB	Harga Jual (Rp)/Kg	Harga Beli (Rp)/Kg	Jumlah (Kg)
	123000	105000	10
	120000	110000	10
	123000	105000	15
	125000	110000	15



36	125000	110000	5
37	125000	110000	20
Jumlah	741000	650000	75
Rata-rata	123500	108333	
Pengecer CBK	Harga Jual (Rp)/Kg	Harga Beli (Rp)/Kg	Jumlah (Kg)
32	85000	70000	3
33	0	0	0
34	0	0	0
35	85000	75000	5
36	88000	75000	5
37	0	0	0
Jumlah	258000	220000	13
Rata-rata	43000	36667	



Lampiran 10 : Efisiensi Pemasaran Kepiting Bakau di Desa Pallime Kecamatan Cenrana Kabupaten Bone

Lembaga Pemasaran	Harga Jual (Rp)					
	LB1	LB2	LB3	LBK	CB	CBK
Pedagang Pengumpul	128333	93333	53333	38333	91667	72500
Pedagang Besar	142500	107500	65000	47500	110000	79000
Pengecer	158500	118500	78500	36667	123500	43000

Lembaga Pemasaran	Total Biaya Pemasaran (Rp)					
	LB1	LB2	LB3	LBK	CB	CBK
Pedagang Pengumpul	35000	35000	35000	35000	35000	35000
Pedagang Besar	40000	40000	40000	40000	40000	40000
Pengecer	45000	45000	45000	45000	45000	45000

Lembaga Pemasaran	Efisiensi Pemasaran (%)					
	LB1	LB2	LB3	LBK	CB	CBK
Pedagang Pengumpul	0.27	0.38	0.66	0.91	0.38	0.48
Pedagang Besar	0.28	0.37	0.62	0.84	0.36	0.51
Pengecer	0.28	0.38	0.57	1.23	0.36	1.05



**Lampiran 11 : Keuntungan Pemasaran Kepiting Bakau di Desa Pallime
Kecamatan Cenrana Kabupaten Bone**

Lembaga Pemasaran	Kategori	Margin	Biaya Pemasaran Per kategori (Rp)/Kg	Keuntungan (Rp)/ Kg
Pengumpul	LB1	20833	10000	10833
	LB2	20000	10000	10000
	LB3	18333	1667	16666
	LBK	10000	1667	8333
	CB	15000	10000	5000
	CBK	12500	1667	10833
	TOTAL			35000
Pedagang Besar	LB1	15000	6667	5000
	LB2	17500	6667	8333
	LB3	15000	6667	8333
	LBK	10000	6667	3333
	CB	20000	6667	13333
	CBK	9000	6667	2333
	TOTAL			40000
Pengecer	LB1	16833	10000	6833
	LB2	16500	5000	11500
	LB3	15000	10000	5000
	LBK	5834	5000	834
	CB	15167	5000	10167
	CBK	6333	10000	-3667
	TOTAL			45000



Lampiran 12 : Kuisisioner Penelitian

KUISIONER PEMBUDIDAYA KEPITING BAKAU

Bersama ini saya meminta kesediaan bapak/ibu untuk mengisi daftar kuesioner yang kami berikan. Semua informasi yang bapak/ibu berikan merupakan bantuan yang sangat berarti untuk menyelesaikan penelitian saya ini. Atas bantuan bapak/ibu saya ucapkan terima kasih.

A. IDENTITAS RESPONDEN

- No. Responden :
Nama Responden :
Umur :
Pendidikan :
Jumlah Tanggungan :
Jenis Kelamin :
Pekerjaan Pokok :
Pekerjaan Sampingan :

B. PERTANYAAN MENGENAI PRODUKSI KEPITING BAKAU

- a. Proses budidaya kepiting bakau :
1)
2)
3)
4)
5)
- b. Luas lahan : Ha/m²
1) Jumlah petakan/kolam :
2) Ukuran petakan/kolam :
- c. Benih lele :
1) Sumber :
1) Petani Lain 2) Kios Saprodi 3) Pedagang
2) Cara mendapatkannya :
1) Bayar Tunai 2) Kredit/Pinjam 3) Lainnya
3) Pemilihan benih
Jenis benih yang ditebar :
- d. Cara pemeliharaan :
e. Penebaran benih
f. Ukuran benih :



Waktu penebaran : siang/sore

Cara penebaran :

5) Harga/ satuan : Rp

6) Diukur : ekor/ kg

d. Sumber pengairan :

e. Berapa kapasitas benih yang bisa ditampung oleh lahan anda?

f. Biaya listrik : Rp.....

Peralatan Dalam Usaha Budidaya Kepiting Bakau

No.	Jenis peralatan yang dimiliki pembudidaya kepiting bakau	Jumlah (sat)	Harga beli (Rp/sat)	Nilai	Tahun pembelian	Masa pakai (tahun)
1						
2						
3						
4						
5						

Tenaga Kerja Budidaya Kepiting Bakau

No	Proses Budidaya	HOK	Jumlah TK	Upah	Lama bekerja (jam/hari kerja)	Total Biaya TK
1						
2						
3						
4						
5						

1. Pemeliharaan

1) Cara pemberian pakan :

2) Frekuensi pemberian pakan :

2. Pengendalian hama dan penyakit :

Cara biologis (peribiotik) :

Cara fisika :

Cara kimia :



- 4) Bahan dan alat yang digunakan :
- 5) Proses pengendalian hama dan penyakit :
- 6) Obat-obat lain yang digunakan :

3. Pemanenan

- 1) Umur panen :
- 2) Alat yang digunakan :
- 3) Proses panen :
- 4) Bagaimana jika panen dalam 1 kali produksi , bisa panen beberapa kali?

Penggunaan Biaya Pakan

No.	Penggunaan Pakan	Kg/per produksi	Harga/Kg (Rp)	Total Biaya pakan
1				
2				
3				
4				
5				

- 1) Sumber :
- 2) Cara mendapatkannya :
 - a) Bayar Tunai b) Kredit/Pinjam c) Lainnya
- 3) Komposisi pakan :
- 4) Harga : Rp.....
- 5) Diukur : kg/kemasan

Biaya Pajak :Rp/per produksi

Biaya Lainnya yang Dikeluarkan :.....Rp/ per produksi

- 1) : Rp/per produksi
- 2) :Rp/per produksi

Penerimaan Pembudidaya Kepiting Bakau

1. Jumlah Produksi :.....Kg/ per produksi
2. Harga Jual :.....Kg
3. Penerimaan pembudidaya kepiting bakau :..... Rp / per produksi
4. Pendapatan Petani :..... Rp / per produksi

C. PERTANYAAN MENGENAI PEMASARAN KEPITING BAKAU

pendapat anda, bagaimanakah harga kepiting bakau saat ini?

stabil 4 3 2 1 Sangat tidak stabil

pendapat anda, bagaimanakah pemasaran kepiting bakau saat ini?



- Sangat mudah 4 3 2 1 Sangat sulit
3. Bagaimanakah keadaan permodalan anda dalam budidaya kepiting bakau ini?
Sangat mencukupi 4 3 2 1 Sangat tidak mencukupi
4. Menurut pendapat anda, apakah penerapan teknologi telah membantu secara optimal budidaya kepiting bakau di daerah anda?
Sangat membantu 4 3 2 1 Sangat tidak membantu
5. Menurut pendapat anda, apakah pengelolaan /manajemen budidaya kepiting bakau di daerah anda sudah baik?
Sangat baik 4 3 2 1 Sangat buruk
6. Bagaimanakah keadaan Sumber Daya Manusia dilihat dari aspek pendidikan dalam menjalankan budidaya kepiting bakau ini?
Sangat baik 4 3 2 1 Sangat buruk
7. Menurut pendapat anda, bagaimanakah keuntungan budidaya kepiting bakau di desa Pallime?
Sangat tinggi 4 3 2 1 Sangat rendah
8. Apakah kepiting bakau sering terserang penyakit?
Sangat jarang 4 3 2 1 Sangat sering
9. Menurut pendapat anda, bagaimanakah harga kepiting bakau saat ini?
Sangat tinggi 4 3 2 1 Sangat rendah



Lampiran 13 : Dokumentasi Penelitian





Optimization Software:
www.balesio.com







Optimization Software:
www.balesio.com

