

DAFTAR PUSTAKA

- Aditama. (2020). *Pengantar Manajemen*. Ae Publishing.
- Agus. (2015). *Evaluasi Pemilihan Jenis dan Penataan Tanaman Median Jalan Kota Malang* [Brawijaya University].
- Ali. (2021). Kajian Ruang Terbuka Hijau (Rth) Sebagai Alternatif Penyelesaian Permasalahan Jalur Hijau Di Kota Surabaya. *WASTU: Jurnal Wacana Sains & Teknologi*, 3(1), 22-27.
- Andriani. (2022). *Manajemen sumber daya manusia* (Vol. 1). TOHAR MEDIA.
- Arisanti. (2022). Evaluasi Kerusakan Fisik Pohon dalam Upaya Menghadirkan Pohon Jalur Hijau yang Aman di Kota Padang. *Jurnal Lanskap Indonesia*, 14(2), 69-77.
- Astuti. (2020). Penataan Trotoar jalan Sisingamangaraja DKI Jakarta. *JURNAL ATAP*, 7(01), 426-435.
- Dollah. (2018). Analisis Ruang Terbuka Hijau (RTH) Dari Aspek Keterlaksanaan Fungsi Sosial Di Kota Makassar. *Jurnal Linears*, 1(2), 62-71.
- Dwiyanto. (2009). Kuantitas dan kualitas ruang terbuka hijau di permukiman perkotaan. *Teknik*, 30(2), 88-92.
- Fakhrurradhi. (2018). Evaluasi fungsi estetika, kenyamanan dan keselamatan jalur hijau jalan (studi kasus jalan prof. ali hasjmy). *Jurnal Arsip Rekayasa Sipil dan Perencanaan*, 1(2), 128-137.
- Hakim. (2021). Manajemen pemerintahan dalam meningkatkan ketersediaan ruang terbuka hijau di kabupaten bekasi. *KINERJA*, 18(4), 581-589.
- Hamidah. (2019). Penanganan Manajemen Di Indonesia. *Jurnal Serunai Administrasi Pendidikan*, 8(1).
- Handoyo. (2012). Kebijakan publik. *Semarang: Widya Karya*.
- Hendriana. (2023). *Manajemen Pelayanan Publik*. Cendikia Mulia Mandiri.
- Joga. (2017). *Gerakan Kota Hijau 2.0: Kota Cerdas Berkelanjutan*. Gramedia Pustaka Utama.
- Lesu. (2022). Kajian Persepsi Pengunjung Terhadap Desain Taman Fronteira Garden Kecamatan Atambua Barat, Kabupaten Belu, Nusa Tenggara Timur. *TRANSFORM: Journal of Tropical Architecture and Sustainable Urban Science*, 1(1), 1-12.
- Masayu. (2021). Implikasi Undang-Undang Cipta Kerja terhadap Kewenangan Pemerintah Daerah dalam Melaksanakan Penataan Ruang Nasional dan Penyelenggaraan Penataan Ruang. *Jatiswara*, 36(3), 238-249.

- Mokodompit. (2023). Peranan Penyidik Pegawai Negeri Sipil Daerah Dalam Upaya Penegakan Hukum Pidana Pelanggaran Tata Ruang. *LEX ADMINISTRATUM*, 11(1).
- Muhaimin. (2019). Kebijakan Manajemen Ruang Terbuka Hijau Di Kota Mojokerto. Prosiding SNP2M (Seminar Nasional Penelitian dan Pengabdian Masyarakat) UNIM,
- Mukson. (2021). Penanaman pohon sebagai upaya meningkatkan kesadaran masyarakat tentang penghijauan lingkungan. *JAMU: Jurnal Abdi Masyarakat UMUS*, 1(02).
- Murtadho. (2015). Peningkatan Kualitas Alun-Alun Di Kabupaten Bangkalan Sebagai Ruang Terbuka Publik Berdasarkan Persepsi Pengunjung.
- Noor, D. (2014). *Pengantar Mitigasi Bencana Geologi*. Deepublish.
- Nurliah. (2021). Analisis Tata Kelola Ruang Terbuka Hijau Terhadap Pembangunan Kota di Kabupaten Majene. *MITZAL (Demokrasi, Komunikasi dan Budaya): Jurnal Ilmu Pemerintahan dan Ilmu Komunikasi*, 5(1), 71-52.
- Pahrudin. (2023). *Anatomi Kebijakan Publik: Sejarah, Konsepsi, Analisis, dan Inovasi Kebijakan*. Prenada Media.
- Peramesti. (2017). Penerapan Prinsip-Prinsip Good Environmental Governance Dalam Pengelolaan Ruang Terbuka Hijau di Kota Administrasi Jakarta Selatan. *JURNAL MP (MANAJEMEN PEMERINTAHAN)*.
- Persada. (2021). Pengembangan Jalur Wisata Heritage di Kawasan Kota Tua Teluk Betung Selatan Kota Bandar Lampung.
- Rapingah. (2022). *Buku ajar metode penelitian*. Feniks Muda Sejahtera.
- Saptudiyanto. (2019). Evaluasi Penanaman Pohon pada Sistem Jaringan Jalan. *JeLAST: Jurnal PWK, Laut, Sipil, Tambang*, 3(3).
- Septiana. (2023). *Kebijakan Publik: Teori, Formulasi Dan Aplikasi*. Global Eksekutif Teknologi.
- Sowo. (2023). Evaluasi Jalur Pedestrian Di Jalan Anggrek Kota Maumere. *Jurnal Latar*, 1(1), 24-31.
- Surakusumah, W. (2021). Sistem Penataan Ruang Dan Lingkungan Kota Bandung Dan Sekitarnya. *Universitas Pendidikan Indonesia: Bandung*.
- Swarjana. (2022). *Populasi-sampel, teknik sampling & bias dalam penelitian*. Penerbit Andi.
- Wahyudi. (2023). *Fasilitas Jalur Pedestrian Dalam Rancangan Perkotaan (Pedestrian Line Facilities in Urban Design)*. Global Eksekutif Teknologi.

LAMPIRAN

Indikator	Hasil Wawancara	Keterangan
Planning	Informan 1: Survei lapangan, analisis kebutuhan, partisipasi publik. Informan 2: Pengumpulan data, analisis kebutuhan, konsultasi dengan pemerintah. Informan 3: Survei lapangan, identifikasi masalah, pertemuan dengan pihak terkait. Informan 4: Pengumpulan data, analisis data, partisipasi masyarakat. Informan 5: Survei, analisis data, pertemuan dengan berbagai pihak.	Proses perencanaan melibatkan survei lapangan, analisis kebutuhan masyarakat, partisipasi publik, dan koordinasi dengan pemerintah serta lembaga terkait untuk menyusun rencana pengelolaan yang inklusif dan berkelanjutan.
Organizing	Informan 1: Dinas Lingkungan Hidup dan Taman Kota. Informan 2: Dinas Lingkungan Hidup, Dinas Tata Ruang, Dinas Pekerjaan Umum Kota. Informan 3: Badan Lingkungan Hidup Kota. Informan 4: Tim Pengelola RTH dari berbagai dinas. Informan 5: Forum Lingkungan Hidup Kota.	Pengorganisasian melibatkan berbagai dinas dan lembaga pemerintah yang bekerja sama dengan unit-unit kerja dan koordinator proyek untuk memastikan kelancaran pengelolaan RTH.
Actuating	Informan 1: Penanaman pohon, perawatan taman, pembangunan jalur sepeda. Informan 2: Pemeliharaan taman, penanaman tanaman hias, pembangunan area rekreasi. Informan 3: Pemeliharaan taman, penanaman pohon, pembangunan infrastruktur. Informan 4: Perbaikan fasilitas taman, penanaman tanaman hijau, pengelolaan sampah. Informan 5: Penataan taman, pemeliharaan jalur RTH Publik yang meliputi jalur pedestrian dan median jalan, penyediaan fasilitas umum.	Tahapan pelaksanaan mencakup berbagai kegiatan seperti penanaman pohon, pemeliharaan taman, pengelolaan limbah, dan pembangunan infrastruktur dengan alokasi sumber daya dan koordinasi antar pihak terkait.
Controlling	Informan 1: Survei lapangan, indikator kinerja, strategi mitigasi. Informan 2: Survei lapangan, indikator kinerja, rencana adaptasi dan mitigasi. Informan 3: Inspeksi rutin, indikator kinerja, langkah-langkah mitigasi. Informan 4: Pemantauan visual, survei masyarakat, rencana darurat. Informan 5: Pengumpulan data, indikator kinerja, strategi mitigasi dan adaptasi.	Evaluasi dan pemantauan dilakukan melalui survei lapangan, analisis data, dan indikator kinerja untuk memastikan kegiatan sesuai dengan rencana. Pengelolaan risiko dilakukan dengan identifikasi ancaman dan strategi mitigasi serta adaptasi.

May 28, 2024

Ref: **Acceptance for Publication of your Research Manuscript**

Dear Authors

Giska Putri Lestari, Arifuddin Akil, Andi Bachtiar Arief

Master of Urban Management, Graduate School, Universitas Hasanuddin Hasanuddin, Indonesia

On behalf of the Editorial Team of Community Practitioners, we would like to thank you for your contribution to our Journal Based on the evaluation by the Scientific Committee of the Journal, your contribution

Title

MANAGEMENT OF GREEN OPEN SPACE GREEN OPEN SPACE MANAGEMENT ON THE MAKASSAR CITY INDEPENDENCE PIONEER ROAD CORRIDOR

Has been **accepted** for publication in

Volume 21 Number 05 with Reference Number: Comm_5478231746.

This letter will provide our formal acceptance of your paper.

We are looking forward to more participation.

Best Wishes,

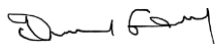

Editorial Manager
Community Practitioner



Lampiran 1. Publikasi Jurnal

Kode Rekening	Uraian	Klasifikasi	Saluran	Jenis	Rencana (Rp.)	Revisi (Rp.)	(Rp.)	Klasifikasi	Saluran	Jenis	Rencana (Rp.)	Revisi (Rp.)	(Rp.)	Uraian	Klasifikasi	Saluran	Jenis	Rencana (Rp.)	Revisi (Rp.)	(Rp.)	Uraian
1.1.01.01.01.01.01	1.1.01.01.01.01.01	1.1.01.01.01.01.01	1.1.01.01.01.01.01	1.1.01.01.01.01.01	4.740.000.000	4.740.000.000	4.740.000.000	1.1.01.01.01.01.01	1.1.01.01.01.01.01	1.1.01.01.01.01.01	4.740.000.000	4.740.000.000	4.740.000.000	1.1.01.01.01.01.01	1.1.01.01.01.01.01	1.1.01.01.01.01.01	1.1.01.01.01.01.01	4.740.000.000	4.740.000.000	4.740.000.000	1.1.01.01.01.01.01
1.1.01.01.01.01.01	1.1.01.01.01.01.01	1.1.01.01.01.01.01	1.1.01.01.01.01.01	1.1.01.01.01.01.01	4.740.000.000	4.740.000.000	4.740.000.000	1.1.01.01.01.01.01	1.1.01.01.01.01.01	1.1.01.01.01.01.01	4.740.000.000	4.740.000.000	4.740.000.000	1.1.01.01.01.01.01	1.1.01.01.01.01.01	1.1.01.01.01.01.01	1.1.01.01.01.01.01	4.740.000.000	4.740.000.000	4.740.000.000	1.1.01.01.01.01.01

Kode Rekening	Uraian	Klasifikasi	Saluran	Jenis	Rencana (Rp.)	Revisi (Rp.)	(Rp.)	Klasifikasi	Saluran	Jenis	Rencana (Rp.)	Revisi (Rp.)	(Rp.)	Uraian	Klasifikasi	Saluran	Jenis	Rencana (Rp.)	Revisi (Rp.)	(Rp.)	Uraian
1.1.02.01.01.01.01	1.1.02.01.01.01.01	1.1.02.01.01.01.01	1.1.02.01.01.01.01	1.1.02.01.01.01.01	11.851.500.000	11.851.500.000	11.851.500.000	1.1.02.01.01.01.01	1.1.02.01.01.01.01	1.1.02.01.01.01.01	11.851.500.000	11.851.500.000	11.851.500.000	1.1.02.01.01.01.01	1.1.02.01.01.01.01	1.1.02.01.01.01.01	1.1.02.01.01.01.01	11.851.500.000	11.851.500.000	11.851.500.000	1.1.02.01.01.01.01
1.1.02.01.01.01.01	1.1.02.01.01.01.01	1.1.02.01.01.01.01	1.1.02.01.01.01.01	1.1.02.01.01.01.01	11.851.500.000	11.851.500.000	11.851.500.000	1.1.02.01.01.01.01	1.1.02.01.01.01.01	1.1.02.01.01.01.01	11.851.500.000	11.851.500.000	11.851.500.000	1.1.02.01.01.01.01	1.1.02.01.01.01.01	1.1.02.01.01.01.01	1.1.02.01.01.01.01	11.851.500.000	11.851.500.000	11.851.500.000	1.1.02.01.01.01.01



Kategori	Subkategori	Satuan	Qty (Rp.)	PDR (Rp.)	URUSAN	Kuantitas	Satuan	Harga (Rp.)	PDR (Rp.)	PDR 2	Alokasi Anggaran	PDR 2	
													Uraian
Foto Copy	Spezifikasi	5000 Lembar	500.00	5.000.000,00	Foto Copy	5000	Lembar	1.000,00	5.000.000,00	5.000.000,00	0,00	0,00	
Spesifikasi No 10	Fpk	Pak	42.000,00	84.000,00	Spesifikasi : No 10	2	Pak	42.000,00	84.000,00	84.000,00	0,00	0,00	
Lembar	Spesifikasi : No 10	3	Rul	18.000,00	54.000,00	Spesifikasi : No 10	3	Rul	18.000,00	54.000,00	54.000,00	0,00	0,00
Lembar	Spesifikasi : No 10	3	Roll	7.000,00	21.000,00	Spesifikasi : No 10	3	Roll	7.000,00	21.000,00	21.000,00	0,00	0,00
Spesifikasi No 3	Spesifikasi : No 3	1	Pack	41.000,00	41.000,00	Spesifikasi : No 3	1	Pack	41.000,00	41.000,00	41.000,00	0,00	0,00
Paper Clips	Spesifikasi : No 3	4	Buah	53.000,00	212.000,00	Spesifikasi : No 3	4	Buah	53.000,00	212.000,00	212.000,00	0,00	0,00
Spesifikasi No 3	Spesifikasi : No 3	3	Buah	21.000,00	63.000,00	Spesifikasi : No 3	3	Buah	21.000,00	63.000,00	63.000,00	0,00	0,00
Perbaikan Kurun Foto Karton Tegal	Spesifikasi : No 3	2	Buah	53.000,00	106.000,00	Spesifikasi : No 3	2	Buah	53.000,00	106.000,00	106.000,00	0,00	0,00
Spesifikasi : No 3	Spesifikasi : No 3	1	Buah	21.000,00	21.000,00	Spesifikasi : No 3	1	Buah	21.000,00	21.000,00	21.000,00	0,00	0,00
Spesifikasi : No 3	Spesifikasi : No 3	1	Buah	21.000,00	21.000,00	Spesifikasi : No 3	1	Buah	21.000,00	21.000,00	21.000,00	0,00	0,00
Spesifikasi : No 3	Spesifikasi : No 3	1	Buah	21.000,00	21.000,00	Spesifikasi : No 3	1	Buah	21.000,00	21.000,00	21.000,00	0,00	0,00
Spesifikasi : No 3	Spesifikasi : No 3	1	Buah	21.000,00	21.000,00	Spesifikasi : No 3	1	Buah	21.000,00	21.000,00	21.000,00	0,00	0,00
Spesifikasi : No 3	Spesifikasi : No 3	1	Buah	21.000,00	21.000,00	Spesifikasi : No 3	1	Buah	21.000,00	21.000,00	21.000,00	0,00	0,00
Spesifikasi : No 3	Spesifikasi : No 3	1	Buah	21.000,00	21.000,00	Spesifikasi : No 3	1	Buah	21.000,00	21.000,00	21.000,00	0,00	0,00
Spesifikasi : No 3	Spesifikasi : No 3	1	Buah	21.000,00	21.000,00	Spesifikasi : No 3	1	Buah	21.000,00	21.000,00	21.000,00	0,00	0,00
Spesifikasi : No 3	Spesifikasi : No 3	1	Buah	21.000,00	21.000,00	Spesifikasi : No 3	1	Buah	21.000,00	21.000,00	21.000,00	0,00	0,00
Spesifikasi : No 3	Spesifikasi : No 3	1	Buah	21.000,00	21.000,00	Spesifikasi : No 3	1	Buah	21.000,00	21.000,00	21.000,00	0,00	0,00
Spesifikasi : No 3	Spesifikasi : No 3	1	Buah	21.000,00	21.000,00	Spesifikasi : No 3	1	Buah	21.000,00	21.000,00	21.000,00	0,00	0,00
Spesifikasi : No 3	Spesifikasi : No 3	1	Buah	21.000,00	21.000,00	Spesifikasi : No 3	1	Buah	21.000,00	21.000,00	21.000,00	0,00	0,00
Spesifikasi : No 3	Spesifikasi : No 3	1	Buah	21.000,00	21.000,00	Spesifikasi : No 3	1	Buah	21.000,00	21.000,00	21.000,00	0,00	0,00

Halaman 2

Nomor DPA				: 1.03.0.00.0.00.02.0000.1.03.12.2.01									
Urusan Pemerintahan				: 1. URUSAN PEMERINTAHAN WAJIB YANG BERKAITAN DENGAN PELAYANAN DASAR									
Bidang Urusan				: 1.03 URUSAN PEMERINTAHAN BIDANG PEKERJAAN UMUM DAN PENATAAN RUANG									
Program				: 1.03.12 PROGRAM PENYELENGGAAN PENATAAN RUANG									
Kegiatan				: 1.03.12.01 Penetapan Rencana Tata Ruang Wilayah (RTRW) dan Rencana Rinci Tata Ruang (RRTU) Kabupaten/Kota									
Organisasi				: 1.03.0.00.0.00.02.0000 Dinas Penataan Ruang									
Unit				: Rp.									
Alokasi Tahun 2022				: Rp. 3.115.807.000,00 (tiga milyar seratus lima belas juta delapan ratus tujuh ribu)									
Alokasi Tahun 2023				: Rp.									
Alokasi Tahun 2024				: Rp.									
Indikator & Tolok Ukur Kinerja Kegiatan													
Indikator	Tolok Ukur		Target Kinerja										
	Sebelum Perubahan	Setelah Perubahan	Sebelum Perubahan	Setelah Perubahan									
Capaian Kegiatan	Ketaatan terhadap RTRW	Ketaatan terhadap RTRW	85 %	85 %									
Masukan	Dana yang dibutuhkan	Dana yang dibutuhkan	Rp. 6.426.107.000,00	Rp. 3.115.807.000,00									
Keluaran	Penyusunan Penyelenggaraan Penataan Ruang	Penyusunan Penyelenggaraan Penataan Ruang	1 Dokumen	1 Dokumen									
Hasil	Terlaksananya Penyelenggaraan Penataan Ruang	Terlaksananya Penyelenggaraan Penataan Ruang	90 %	90 %									
Rincian Anggaran Belanja Kegiatan Satuan Kerja Perangkat Daerah													
Sub Kegiatan	: 1.03.12.2.01.01 Pelaksanaan Persetujuan Substansi, Evaluasi, Konsultasi Evaluasi dan Penetapan RTRW Kabupaten/Kota												
Sumber Pendanaan	: KOTA MAKASSAR/MAKASSAR/MACCINI												
Lokasi	: Jumlah Perda RTRW Kota Makassar yang Ditetapkan 1 Dokumen												
Keluaran Sub Kegiatan	: Jumlah Dokumen Master Plan RTH 1 Dokumen												
	: Jumlah Dokumen Updating SUAS 1 Dokumen												
Waktu Pelaksanaan	: Mulai Januari Sampai Desember												
Keterangan													
Kode Bimbingan	Sebelum Perubahan					Setelah Perubahan							
	Urusan	Kategori	Satuan	Harga (Rp.)	PPH (Rp.)	Urusan	Kategori	Satuan	Harga (Rp.)	PPH (Rp.)	Jumlah (Rp.)	Berubah/ (Berubah)	Persem
0	MELAKUKAN DAERAH	5.308.634.500,00	MELAKUKAN DAERAH	5.308.634.500,00	0,00	0	MELAKUKAN DAERAH	5.308.634.500,00	MELAKUKAN DAERAH	5.308.634.500,00	0,00	0,00	
1.1.02.03	Melaksanakan Kegiatan	5.308.634.500,00	Melaksanakan Kegiatan	5.308.634.500,00	0,00	1.1.02.03	Melaksanakan Kegiatan	5.308.634.500,00	Melaksanakan Kegiatan	5.308.634.500,00	0,00	0,00	
1.1.02.03.01	Melaksanakan Kegiatan	5.308.634.500,00	Melaksanakan Kegiatan	5.308.634.500,00	0,00	1.1.02.03.01	Melaksanakan Kegiatan	5.308.634.500,00	Melaksanakan Kegiatan	5.308.634.500,00	0,00	0,00	
1.1.02.03.01.001	Melaksanakan Kegiatan	5.308.634.500,00	Melaksanakan Kegiatan	5.308.634.500,00	0,00	1.1.02.03.01.001	Melaksanakan Kegiatan	5.308.634.500,00	Melaksanakan Kegiatan	5.308.634.500,00	0,00	0,00	
1.1.02.03.01.001.001	Melaksanakan Kegiatan	5.308.634.500,00	Melaksanakan Kegiatan	5.308.634.500,00	0,00	1.1.02.03.01.001.001	Melaksanakan Kegiatan	5.308.634.500,00	Melaksanakan Kegiatan	5.308.634.500,00	0,00	0,00	
1.1.02.03.01.001.001.001	Melaksanakan Kegiatan	5.308.634.500,00	Melaksanakan Kegiatan	5.308.634.500,00	0,00	1.1.02.03.01.001.001.001	Melaksanakan Kegiatan	5.308.634.500,00	Melaksanakan Kegiatan	5.308.634.500,00	0,00	0,00	
1.1.02.03.01.001.001.001.001	Melaksanakan Kegiatan	5.308.634.500,00	Melaksanakan Kegiatan	5.308.634.500,00	0,00	1.1.02.03.01.001.001.001.001	Melaksanakan Kegiatan	5.308.634.500,00	Melaksanakan Kegiatan	5.308.634.500,00	0,00	0,00	
1.1.02.03.01.001.001.001.001.001	Melaksanakan Kegiatan	5.308.634.500,00	Melaksanakan Kegiatan	5.308.634.500,00	0,00	1.1.02.03.01.001.001.001.001.001	Melaksanakan Kegiatan	5.308.634.500,00	Melaksanakan Kegiatan	5.308.634.500,00	0,00	0,00	
1.1.02.03.01.001.001.001.001.001.001	Melaksanakan Kegiatan	5.308.634.500,00	Melaksanakan Kegiatan	5.308.634.500,00	0,00	1.1.02.03.01.001.001.001.001.001.001	Melaksanakan Kegiatan	5.308.634.500,00	Melaksanakan Kegiatan	5.308.634.500,00	0,00	0,00	
1.1.02.03.01.001.001.001.001.001.001.001	Melaksanakan Kegiatan	5.308.634.500,00	Melaksanakan Kegiatan	5.308.634.500,00	0,00	1.1.02.03.01.001.001.001.001.001.001.001	Melaksanakan Kegiatan	5.308.634.500,00	Melaksanakan Kegiatan	5.308.634.500,00	0,00	0,00	
1.1.02.03.01.001.001.001.001.001.001.001.001	Melaksanakan Kegiatan	5.308.634.500,00	Melaksanakan Kegiatan	5.308.634.500,00	0,00	1.1.02.03.01.001.001.001.001.001.001.001.001	Melaksanakan Kegiatan	5.308.634.500,00	Melaksanakan Kegiatan	5.308.634.500,00	0,00	0,00	
1.1.02.03.01.001.001.001.001.001.001.001.001.001	Melaksanakan Kegiatan	5.308.634.500,00	Melaksanakan Kegiatan	5.308.634.500,00	0,00	1.1.02.03.01.001.001.001.001.001.001.001.001.001	Melaksanakan Kegiatan	5.308.634.500,00	Melaksanakan Kegiatan	5.308.634.500,00	0,00	0,00	
1.1.02.03.01.001.001.001.001.001.001.001.001.001.001	Melaksanakan Kegiatan	5.308.634.500,00	Melaksanakan Kegiatan	5.308.634.500,00	0,00	1.1.02.03.01.001.001.001.001.001.001.001.001.001.001	Melaksanakan Kegiatan	5.308.634.500,00	Melaksanakan Kegiatan	5.308.634.500,00	0,00	0,00	
1.1.02.03.01.001.001.001.001.001.001.001.001.001.001.001	Melaksanakan Kegiatan	5.308.634.500,00	Melaksanakan Kegiatan	5.308.634.500,00	0,00	1.1.02.03.01.001.001.001.001.001.001.001.001.001.001.001	Melaksanakan Kegiatan	5.308.634.500,00	Melaksanakan Kegiatan	5.308.634.500,00	0,00	0,00	
1.1.02.03.01.001.001.001.001.001.001.001.001.001.001.001.001	Melaksanakan Kegiatan	5.308.634.500,00	Melaksanakan Kegiatan	5.308.634.500,00	0,00	1.1.02.03.01.001.001.001.001.001.001.001.001.001.001.001.001	Melaksanakan Kegiatan	5.308.634.500,00	Melaksanakan Kegiatan	5.308.634.500,00	0,00	0,00	
1.1.02.03.01.001.001.001.001.001.001.001.001.001.001.001.001.001	Melaksanakan Kegiatan	5.308.634.500,00	Melaksanakan Kegiatan	5.308.634.500,00	0,00	1.1.02.03.01.001.001.001.001.001.001.001.001.001.001.001.001.001	Melaksanakan Kegiatan	5.308.634.500,00	Melaksanakan Kegiatan	5.308.634.500,00	0,00	0,00	
1.1.02.03.01.001.001.001.001.001.001.001.001.001.001.001.001.001.001	Melaksanakan Kegiatan	5.308.634.500,00	Melaksanakan Kegiatan	5.308.634.500,00	0,00	1.1.02.03.01.001.001.001.001.001.001.001.001.001.001.001.001.001.001	Melaksanakan Kegiatan	5.308.634.500,00	Melaksanakan Kegiatan	5.308.634.500,00	0,00	0,00	
1.1.02.03.01.001.001.001.001.001.001.001.001.001.001.001.001.001.001.001	Melaksanakan Kegiatan	5.308.634.500,00	Melaksanakan Kegiatan	5.308.634.500,00	0,00	1.1.02.03.01.001.001.001.001.001.001.001.001.001.001.001.001.001.001.001	Melaksanakan Kegiatan	5.308.634.500,00	Melaksanakan Kegiatan	5.308.634.500,00	0,00	0,00	
1.1.02.03.01.001.001.001.001.001.001.001.001.001.001.001.001.001.001.001.001	Melaksanakan Kegiatan	5.308.634.500,00	Melaksanakan Kegiatan	5.308.634.500,00	0,00	1.1.02.03.01.001.001.001.001.001.001.001.001.001.001.001.001.001.001.001.001	Melaksanakan Kegiatan	5.308.634.500,00	Melaksanakan Kegiatan	5.308.634.500,00	0,00	0,00	
1.1.02.03.01.001.001.001.001.001.001.001.001.001.001.001.001.001.001.001.001.001	Melaksanakan Kegiatan	5.308.634.500,00	Melaksanakan Kegiatan	5.308.634.500,00	0,00	1.1.02.03.01.001.001.001.001.001.001.001.001.001.001.001.001.001.001.001.001.001	Melaksanakan Kegiatan	5.308.634.500,00	Melaksanakan Kegiatan	5.308.634.500,00	0,00	0,00	
1.1.02.03.01.001.001.001.001.001.001.001.001.001.001.001.001.001.001.001.001.001.001.001	Melaksanakan Kegiatan	5.308.634.500,00	Melaksanakan Kegiatan	5.308.634.500,00	0,00	1.1.02.03.01.001.001.001.001.001.001.001.001.001.001.001.001.001.001.001.001.001.001	Melaksanakan Kegiatan	5.308.634.500,00	Melaksanakan Kegiatan	5.308.634.500,00	0,00	0,00	
1.1.02.03.01.001	Melaksanakan Kegiatan	5.308.634.500,00	Melaksanakan Kegiatan	5.308.634.500,00	0,00	1.1.02.03.01.001.001.001.001.001.001.001.001.001.001.001.001.001.001.001.001.001.001.001	Melaksanakan Kegiatan	5.308.634.500,00	Melaksanakan Kegiatan	5.308.634.500,00	0,00	0,00	
1.1.02.03.01.001	Melaksanakan Kegiatan	5.308.634.500,00	Melaksanakan Kegiatan	5.308.634.500,00	0,00	1.1.02.03.01.001	Melaksanakan Kegiatan	5.308.634.500,00	Melaksanakan Kegiatan	5.308.634.500,00	0,00	0,00	
1.1.02.03.01.001	Melaksanakan Kegiatan	5.308.634.500,00	Melaksanakan Kegiatan	5.308.634.500,00	0,00	1.1.02.03.01.001	Melaksanakan Kegiatan	5.308.634.500,00	Melaksanakan Kegiatan	5.308.634.500,00	0,00	0,00	
1.1.02.03.01.001	Melaksanakan Kegiatan	5.308.634.500,00	Melaksanakan Kegiatan	5.308.634.500,00	0,00	1.1.02.03.01.001	Melaksanakan Kegiatan	5.308.634.500,00	Melaksanakan Kegiatan	5.308.634.500,00	0,00	0,00	
1.1.02.03.01.001	Melaksanakan Kegiatan	5.308.634.500,00	Melaksanakan Kegiatan	5.308.634.500,00	0,00	1.1.02.03.01.001	Melaksanakan Kegiatan	5.308.634.500,00	Melaksanakan Kegiatan	5.308.6			



Lampiran 3. Wawancara dengan Pegawai di Dinas Tata Ruang

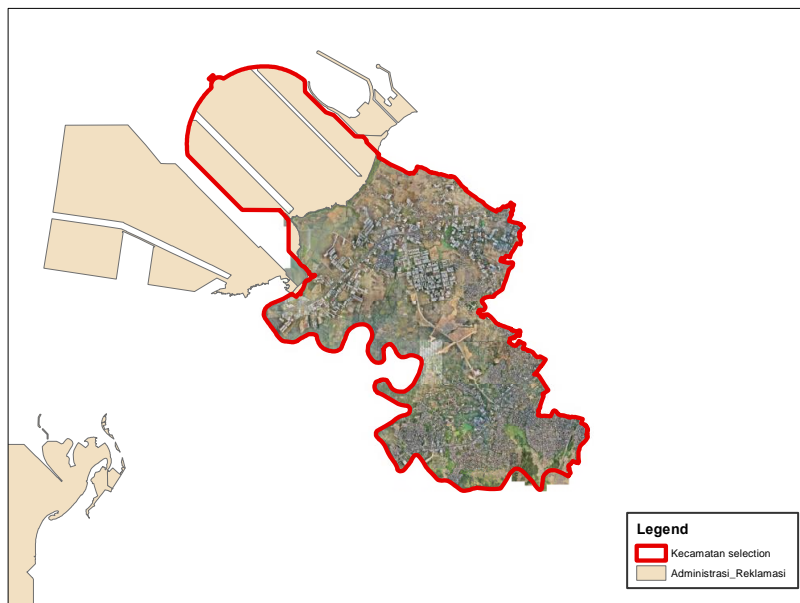

Gambar 1 . Peta ArcGis Adm Reklamasi Wilayah Kecamatan Tamalanrea

Sumber: Dinas Tata Ruang Kota Makassar, 2024

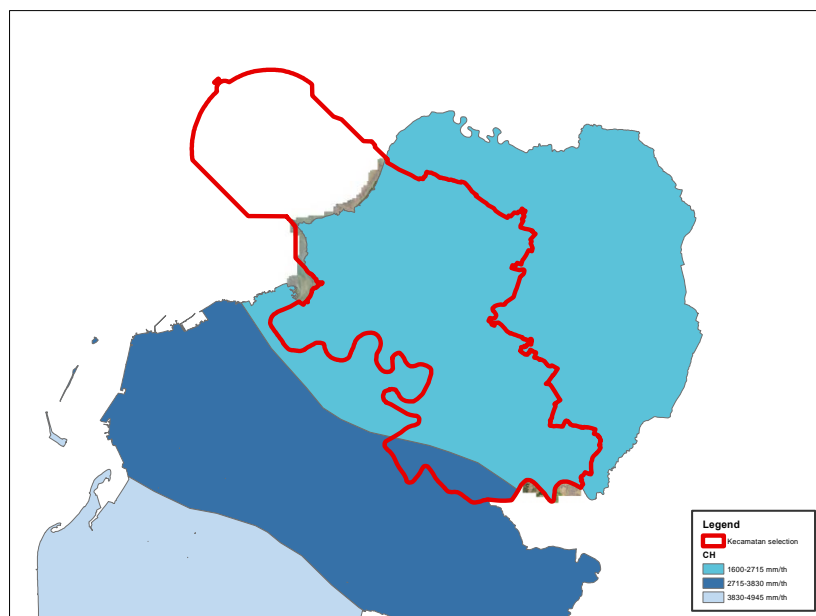

Gambar 2. Peta ArcGis Curah Hujan Wilayah Kecamatan Tamalanrea

Sumber: Dinas Tata Ruang Kota Makassar, 2024

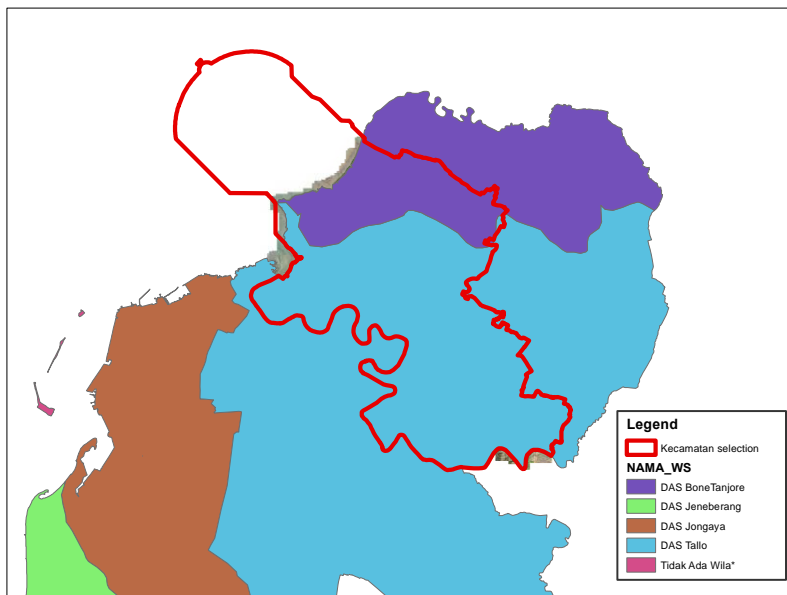

Gambar 3. Peta ArcGis Das Wilayah Kecamatan Tamalanrea

Sumber: Dinas Tata Ruang Kota Makassar, 2024

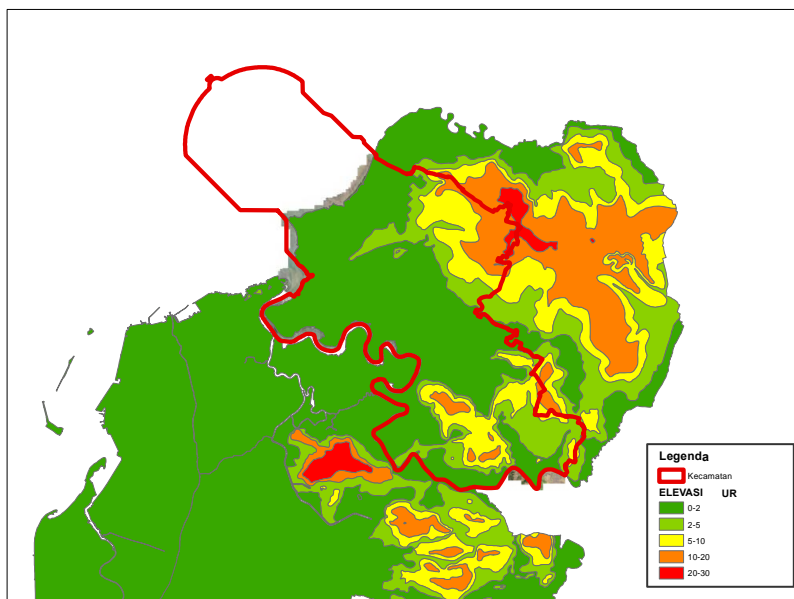

Gambar 4. Peta ArcGis Topografi Wilayah Kecamatan Tamalanrea

Sumber: Dinas Tata Ruang Kota Makassar, 2024

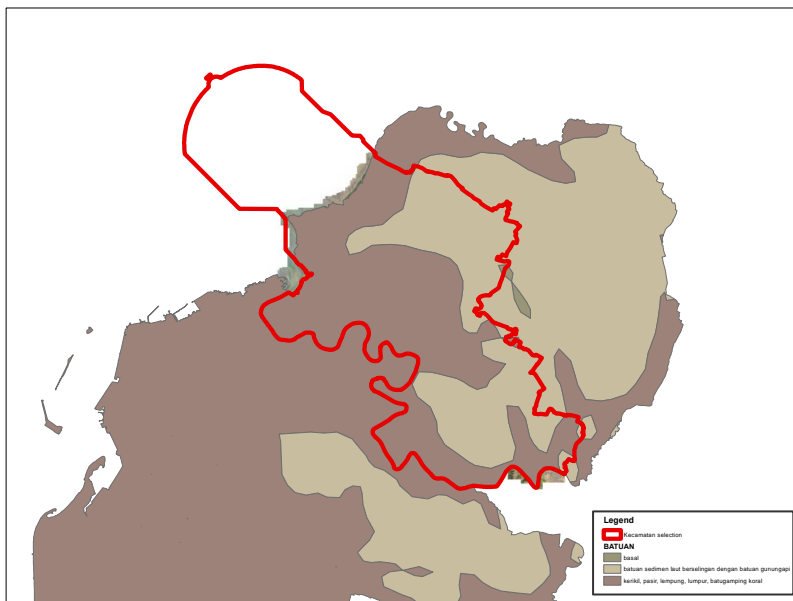

Gambar 5. Peta ArcGis Geolosi

Sumber: Dinas Tata Ruang Kota Makassar, 2024

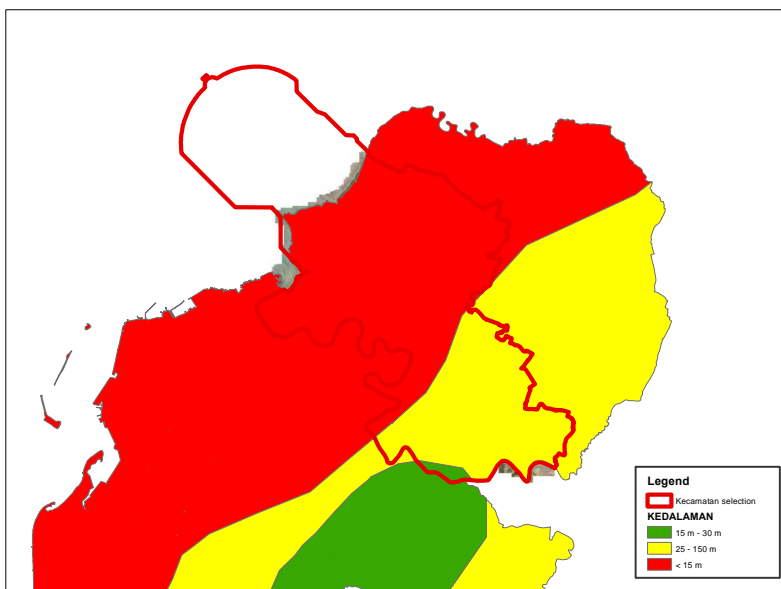

Gambar 6. Peta ArcGis Hidrogeologi Wilayah Kecamatan Tamalanrea

Sumber: Dinas Tata Ruang Kota Makassar, 2024

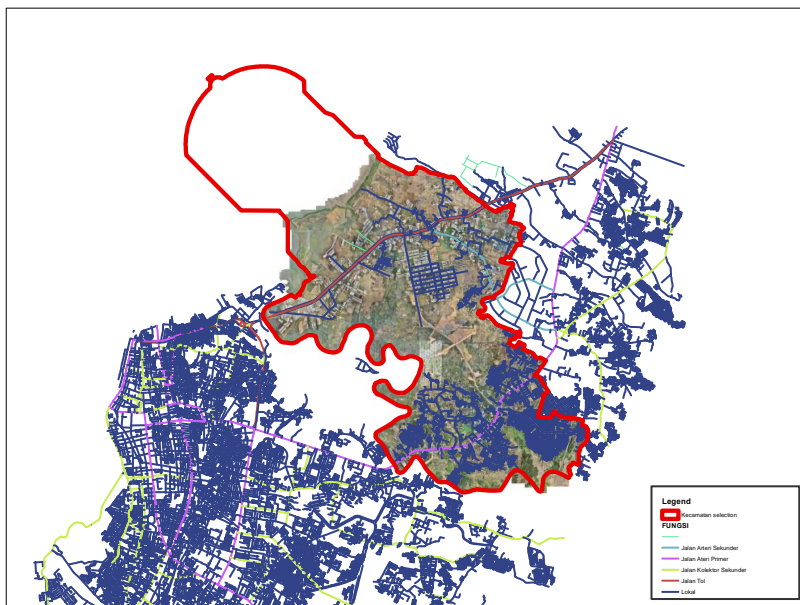

Gambar 7. Peta ArcGis Jalan Wilayah Kecamatan Tamalanrea

Sumber: Dinas Tata Ruang Kota Makassar, 2024

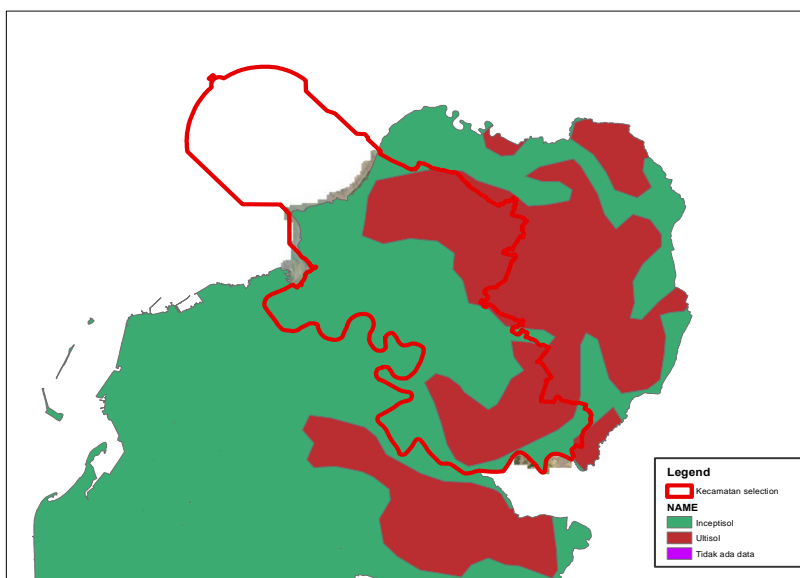

Gambar 8. Peta ArcGis Jenis Tanah Wilayah Kecamatan Tamalanrea

Sumber: Dinas Tata Ruang Kota Makassar, 2024

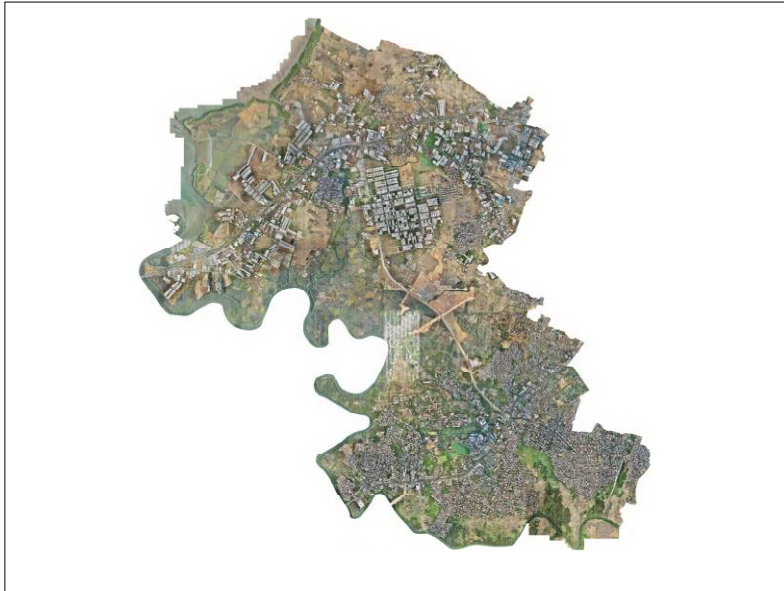

Gambar 9. Peta ArcGis Letak Wilayah Kecamatan Tamalanrea

Sumber: Dinas Tata Ruang Kota Makassar, 2024

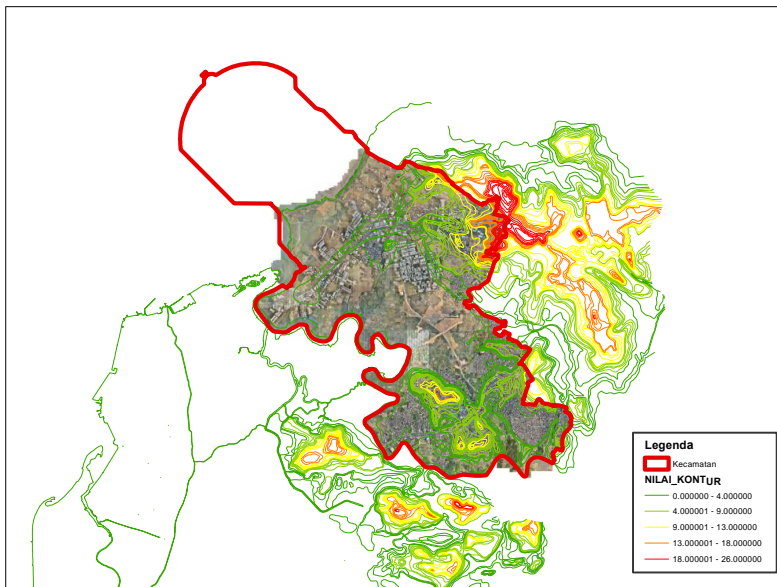

Gambar 10. Peta ArcGis Kontur Wilayah Kecamatan Tamalanrea

Sumber: Dinas Tata Ruang Kota Makassar, 2024

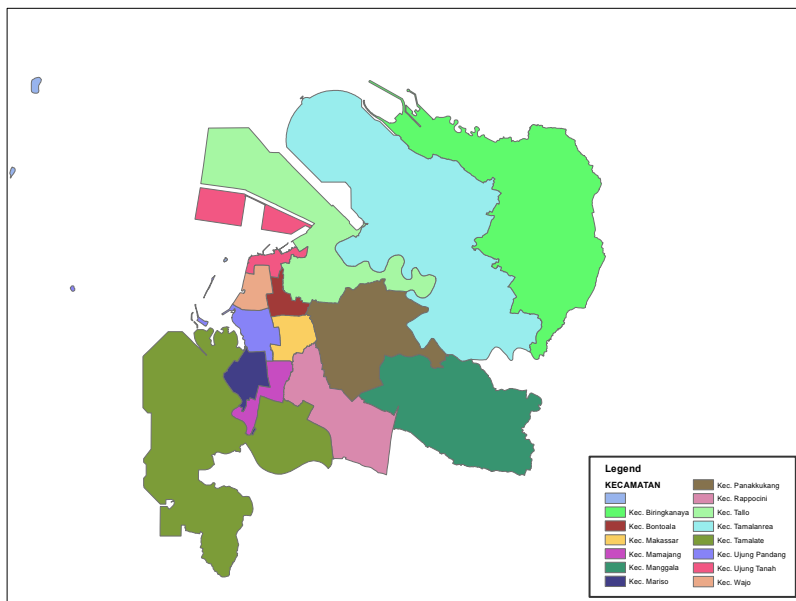

Gambar 11. Peta ArcGIS Wilayah Kecamatan Tamalanrea

Sumber: Dinas Tata Ruang Kota Makassar, 2024

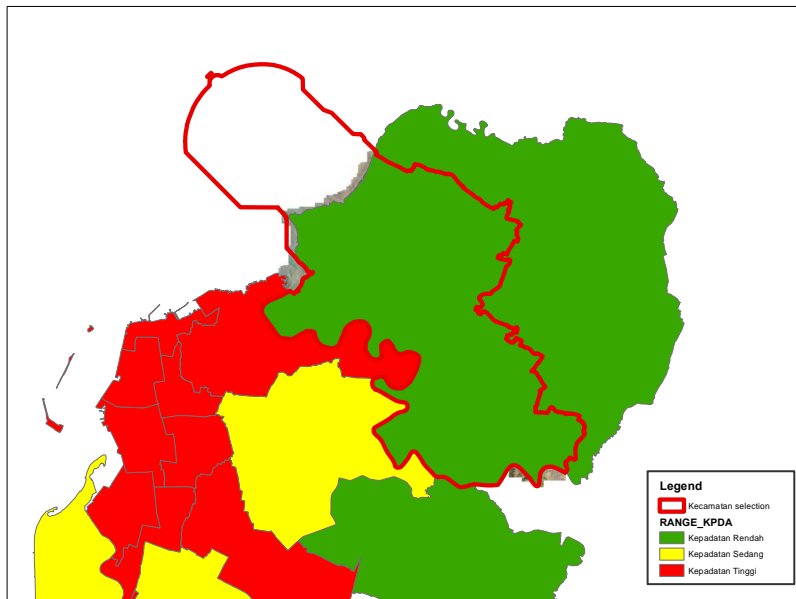

Gambar 12. Peta ArcGIS Demografi Wilayah Kecamatan Tamalanrea

Sumber: Dinas Tata Ruang Kota Makassar, 2024

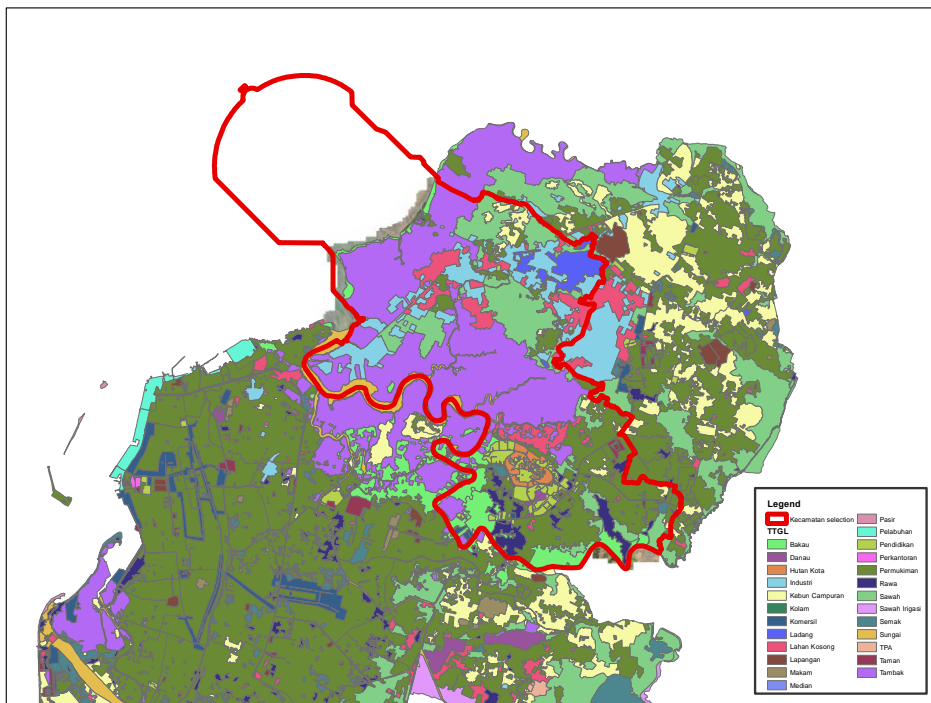

Gambar 13. Peta ArcGis Tata Guna Lahan Wilayah Kecamatan Tamalanrea

Sumber: Dinas Tata Ruang Kota Makassar, 2024

Lampiran 4. Peta ArcGis