

## DAFTAR PUSTAKA

1. Dewi NKDC, Sudirman PL, Wirawan MA. Faktor-faktor sosiodemografi yang mempengaruhi terjadinya kehilangan gigi pada lansia di Desa Penatahan Penebel Tabanan. *Bali Dental Journal* 2018;2(2):77
2. Murniawati. Gambaran jumlah kehilangan gigi molar permanen pada masyarakat di wilayah kerja Puskesmas Lubuk Buaya Padang. *Jurnal B-dent* 2016;3(2):124
3. Kementrian Kesehatan RI. Laporan nasional riskesdas 2018. Jakarta: Kemenkes RI, 2018. Pp. 185,212
4. Wahjuni S, Mandanie SA. Fabrication of combined prosthesis with castable extracoronal attachments (laboratory procedure). *J Of Vocational Health Studies* 2017;1(2):76
5. Bartlett D, Carter N, Baat CD, Duyk J, Goffin G, Muller F, Kawai Y. White paper on optimal care and maintenance of full dentures for oral and general health. UK: GSK Consumer Healthcare, 2018. p.5
6. Shrestha B, Basnet BB, Adhikari G. A questionnaire study on the impact on oral health-related quality of life by conventional rehabilitation of edentulous patient. *Journal Pub Dent and Oral Health Primary Res* 2020;6(1):1
7. Bagaray DA, Mariati NW, Leman MA. Perilaku memelihara kebersihan gigi tiruan lepasan berbasis akrilik pada masyarakat Desa Treman Kecamatan Kauditan. *Jurnal e-GiGi* 2014;2(2):2

8. Vitalariu AM, Diaconu D, Tatarciuc D, *et al.* Effect of surface characteristics of the acrylic resins on the bacterial colonization. *Revista de Chimie (Bucharest)* 2015;66(10):1720
9. Mylonas P, Attrill DC, Walmsley AD. Evaluating denture cleanliness of patients in regional dental hospital. *British Dental Journal* 2016;221(3):127
10. Rahmayani L, Sofya PA, Andriany P, Jingga CS. Oral hygiene behavior of acrylic removable partial denture Usage in Seuneubok District, West Aceh: A Cross-sectional Study. *J Of International Oral Health* 2020;12(2):163-4
11. Yadav R, Yadav VS, Garg S, Mittal S, Garg R. Effectiveness of different denture cleansing methods on removal of biofilms formed in vivo. *J Of Cranio-maxillary Diseases* 2013;2(1):22
12. Bommireddy VS, Malireddy R, Lodagala A, Chandu VC, Kothia NR, Reddy A. Denture care practices and perceived denture status among complete denture wearers in Guntur, Andhra Pradesh: A cross-sectional study. *J of Dr. NTR University Of Health Sci* 2018;7(2):98,100
13. Sofya PA, Rahmayani L, Fatmawati F. Tingkat kebersihan gigi tiruan sebagian lepasan resin akrilik ditinjau dari frekuensi dan metode pembersihan. *J Syiah Kuala Dent Soc* 2016;1(1):93-4
14. Dikbas I, Koksal T, Calikkocaoglu S. Investigation of the cleanliness of dentures in a university hospital. *The International Journal of Prosthodontics* 2006;19(3):296

15. Mapanawang BN, Kaunang WPJ, Wowor VNS. Gambaran pemeliharaan kebersihan GTL akrilik pada masyarakat kelurahan Batu Putih Bawah. *Jurnal e-GiGi* 2014;2(1):2
16. Falatehan N, Andreas R. Perilaku pembersihan gigi tiruan lengkap pada lansia. *Jurnal Kedokteran Gigi Terpadu* 2020;2(1):64
17. Kaliey IP, Wowor VNS, Lampus BS. Perilaku pemeliharaan kebersihan gigi tiruan lepasan pada masyarakat Desa Kema II Kecamatan Kema. *Jurnal e-GiGi* 2016;4(2):146
18. Peracini A, Andrade IMD, Paranhos HFO, Silva CHL, Souza RF. Behaviors and hygiene habits of complete denture wearers. *Braz Dent J* 2010;21(3):247
19. Sari AN. Analisis hukum terhadap tanggung jawab jasa tukang gigi menurut peraturan menteri kesehatan nomor 39 tahun 2004 tentang pembinaan pengawasan dan perizinan pekerjaan tukang gigi. *Jurnal Cepalo* 2018;2(1):24
20. Siahay AJ, Habar ID. Para klinisi membutuhkan relining atau rebasing. *Makassar Dent J* 2020;9(2):101
21. Falatehan N. Relining gigi tiruan tahang bawah secara langsung dengan pencetakan mulut tertutup. *Jurnal ilmiah dan teknologi kedokteran gigi* 2018;14(1):27
22. Tulandi JDG, Tendean L, Siagian KV. Persepsi pengguna gigi tiruan lepasan terhadap fungsi estetik dan fonetik di komunitas lansia Gereja International Full Gospel Fellowship Manado. *Jurnal e-GiGi* 2017;5(2):2

23. Susaniawaty Y, Utama MD. Kegagalan estetik pada gigi tiruan cekat. Makassar Dent J 2015;4(6):193
24. Rangarajan V, Padmanabhan TV. Textbook of Prosthodontics. 2<sup>nd</sup> ed. India: Elsevier, 2017. p. 57-63
25. Nallaswamy D, Ramalingan K, Bhat V. Textbook of prosthodontics. New Delhi: Jaypee, 2011. p. 5, 222-3
26. Naini A. Pengaruh berbagai minuman terhadap stabilitas warna resin akrilik. Jurnal Kedokteran Gigi Unej 2011;8(2):74-5
27. McCabe JF, Walls AWG. Applied Dental Materials. 9<sup>th</sup> ed. Oxford: Blackwell Publishing, 2008. p. 112
28. Khoiriyah YN. Porositas lempeng resin akrilik pasca perendaman rebusan daun sirih dan kayu siwak. Jurnal Vokasi Kesehatan 2018;4(1):40
29. Haryani W, Purwati DE, Satrianingsih S. Hubungan antara tingkat pendidikan dan status ekonomi dengan kepatuhan perawatan gigi tiruan lepasan. Majalah Kedokteran Gigi Indonesia 2017;3(3):161
30. Tuerah T, Wowor VNS, Pangemanan DHC. Hubungan status ekonomi dengan sikap pasien terhadap perawatan gigi tiruan. Pharmacon Jurnal Ilmiah Farmasi 2016;5(1):60
31. Sari KI, Dewi W, Jasrin TA, Sumarsongko T. Kebersihan gigi tiruan lansia suatu tinjauan metode dan bahan. Jurnal Material Kedokteran Gigi 2018;7(1):4-7
32. Rahmayani L, Sofya PA. Penilaian tingkat kebersihan gigi tiruan sebagian lepasan akrilik berdasarkan metode pembersihan secara

penyikatan dan lama pemakaian. ODONTO Dental Jurnal 2016;3(1):2-4

33. Samino, Sepsetyowati TW. Persepsi masyarakat terhadap pemilihan tempat pembuatan gigi tiruan di wilayah puskesmas rawat inap Kecamatan Tanjung Bintang, Lampung Selatan. Jurnal Dunia Kesmas 2017;6(3):166
34. Lengkong PEO, Pangemanan DHC, Mariati NW. Gambaran perilaku dan cara merawat gigi tiruan sebagian lepasan pada lansia di panti werda minahasa induk. Jurnal e-GiGi 2015;3(1):4-6
35. Aulia DK, Hadnyanawati H, Kristiana D. Hubungan pengetahuan pemeliharaan gigi tiruan lengkap terhadap kebersihan gigi tiruan pasca insersi. E-Jurnal Pustaka Kesehatan 2016;4(1):42
36. Adhiatmitha KE, Pertiwi NKFR, Susanti DNA. Faktor-faktor yang berkaitan dengan tingkat perilaku pemeliharaan kebersihan gigi tiruan lepasan akrilik pada lansia di Desa Penatahan Kabupaten Tabanan Bali. Bali Dental Journal 2018;2(1):18
37. Rahmayani L, Herwanda, Idawani M. Perilaku pemakai gigi tiruan terhadap pemeliharaan kebersihan gigi tiruan lepasan. Jurnal PDGI 2013;62(3):84
38. Duymus ZY, Aydiner SF. Evaluating of methods of denture cleaning. Online Journal of Dentistry and Oral Health 2021;4(3):1-2
39. Felton D, Cooper L, Duqum I, Minsley G, Guckes A, Haug S, Meredith P, Solie C, Avery D, Chandler ND. Evidence-based

- guidelines for the care and maintenance of complete dentures. The Journal of the American Dental Association 2011;142(2 suppl):7S
40. Ratnasari D, Isnaeni RS, Fadilah RPN. Kebersihan gigi tiruan lepasan pada kelompok usia 45-65 tahun. Padjajaran J Dent Res Student 2019;3(2):89-90
41. Hernawati S. Prevalensi stomatitis pada pemakai gigi tiruan buatan dokter gigi dibanding gigi tiruan buatan tukang gigi. Ponorogo: Forum Ilmiah Kesehatan (Forikes), 2020. p.18
42. Duyk J, Vandamme K, Hofmann SK, Boon L, Keersmaecker KD, Jalon E, Teughels W. Impact of denture cleaning method and overnight storage condition on denture biofilm mass and composition: a cross-over randomized clinical trial. Jurnal PLOS ONE 2016;11(1):3
43. Thilakumara IP, Jayatilake J, Pallegama RW, Ellepola ANB. Denture-induced stomatitis and associated factors in a group of patients attending a university dental hospital in Sri Lanka. J of Investigative Clinical Dentistry 2016:3
44. Adnan A, Habar ID. Tingkat kebersihan gigi tiruan pada pasien pengguna gigi tiruan lengkap akrilik di Puskesmas Kecamatan Malili Kabupaten Luwu Timur Provinsi Sulawesi Selatan. Makassar Dent J 2018;7(2):76
45. Cankaya ZT, Yurdakos A, Kalabay PG. The association between denture care and oral hygiene habits, oral hygiene knowledge and periodontal status of geriatric patients wearing removable partial dentures. Eur Oral Res 2020;54(1):9,12

46. Herliyanti, Siagian KV, Wowor VNS. Kualitas hidup masyarakat kelurahan batu kota yang memakai gigi tiruan. *Pharmacon Jurnal Ilmiah Farmasi* 2015;4(4):110
47. Taluke J, Lesawengen L, Suwu EAA. Pengaruh status sosial ekonomi orang tua terhadap tingkat keberhasilan mahasiswa di Desa Buo Kecamatan Loloda Kabupaten Halmahera Barat. *Jurnal Holistik* 2021;14(2):8
48. Dewi K, Siagian KV, Wowor VNS. Hubungan status ekonomi dengan keputusan tidak menggunakan gigi tiruan di Kelurahan Teling Atas. *Jurnal e-GiGi* 2019;792):99
49. Kaunang WP, Supit A, Angraeni A. Persepsi masyarakat terhadap pembuatan gigi tiruan oleh tukang gigi di Desa Treman Kecamatan Kauditan. *e-Journal Unsrat* 2013;1(2):8
50. Patel IB, Madan G, Patel B, Solanki K, Chavda R. Behaviours and hygiene habits of a sample population of complete denture wearers in Ahmedabad. *J. Int Oral Health* 2012;4(2):34
51. Fernandes RAG, Silva CHL, Paranhos HFO, Ito IY. Efficacy of three denture brushes on biofilm removal from complete denture. *J Appl Oral Sci* 2007; 15(1):41
52. Krisma W, Mozartha M, Purba R. Level of denture cleanliness influences the presence of denture stomatitis on maxillary denture bearing-mucosa. *Journal of Dentistry Indonesia* 2014;21(2):47
53. Gauthman P, Mallikarjun M, Chakravarthy K, Kumar KR, Budege V, Bodankar N. Assessment of denture hygiene maintenance among

- elderly patients in Nizamabad (Telangana) population: A survey.  
Journal of Dr. NTR University of Health Sciences 2016;5:278
54. Bacali C, Nastase V, Constantinuc M, Lascu L, Badea ME. Oral hygiene habits of complete denture wearer in Central Transylvania, Romania. *Oral Health Prev Dent* 2021;19:110
55. Saboleva U, Rogovska I. Edentulous patient satisfaction with conventional complete dentures. *Journal Medicina* 2022:6
56. Nair VV, Karibasappa GN, Dodamani A, Prashanth VK. Microbial contamination of removable dental prosthesis at different interval of usage: An *in vitro* study. *The Journal of Indian Prosthodontic Society* 2016;16(4):347,349
57. Dwivedi H, Paul N, Banerjee KL, Singh S, Jain R, Kumar S. Denture hygiene awareness, attitude and practice among complete denture wearers during Covid-19 lockdown pandemic: A questionnaire based survey. *Journal of Pharmacy and Bioallied Sciences* 2021;3(2):S1119
58. Ogunrinde TJ, Opeodu OI. Denture care practice among patients attending the prosthetic clinic in a Nigerian teaching hospital. *Nigerian Medical Journal* 2015;56(3):202
59. Kaisy NA, Saddq TH, Raouf LL. Assessment of denture hygiene habits among complete denture wearers attending Sulaimani Dental School. *Sulaimani Dental Journal* 2016;3(2):72
60. Kumar PP, Pramita S, Sharaddha S, Kumar SR, Babu BB, Arjun B. Evaluation of behaviours and hygiene habits of complete denture



wearers in the Estern Nepal. Unique Journal of Medical and Dental Sciences 2014;2(2):56

61. Takamiya AS, Monteir DR, Barao VAR, Pero AC, Compagoni MA, Barbosa DB. Complete denture hygiene and nocturnal wearing habits among patients attending the Prosthodontics Department in a Dental University in Brazil. The Gerodontology Soc and John Wiley and Sons A/S 2011;28:94

# **LAMPIRAN**



KEMENTERIAN PENDIDIKAN, KEBUDAYAAN, RISET DAN TEKNOLOGI  
UNIVERSITAS HASANUDDIN  
**FAKULTAS KEDOKTERAN GIGI**  
JL. Perintis Kemerdekaan KM. 10 Makassar 90245  
Telp. (0411) 586012 Fax: (0411) 584641  
Website: [www.dent.unhas.ac.id](http://www.dent.unhas.ac.id), Email : : [fdhu@unhas.ac.id](mailto:fdhu@unhas.ac.id)

**SURAT PENUGASAN**  
No. 2847/UN4.13/TD.06/2021

Dari : Dekan Fakultas Kedokteran Gigi Universitas Hasanuddin

Kepada : Eri H Jubhari, drg., M.Kes., Sp.Prof(K)

Isi : 1. Menugaskan kepada Saudara sebagai Dosen Pembimbing Skripsi mahasiswa pada Program Studi Pendidikan Kedokteran Gigi Fakultas Kedokteran Gigi Universitas Hasanuddin, yakni:

**Angkatan 2019:**

- Mulyanti (J011191069)
- Cita Suci (J011191039)

2. Bahwa Saudara yang namanya tersebut pada surat penugasan ini dipandang cakap dan memenuhi syarat untuk melaksanakan tugas tersebut.
3. Agar penugasan ini dilaksanakan dengan sebaik-baiknya dengan penuh rasa tanggung jawab.
4. Surat penugasan ini berlaku sejak tanggal ditetapkan, dengan ketentuan bahwa apabila dikemudian hari terdapat kekeliruan dalam surat penugasan ini, akan diadakan perbaikan sebagaimana mestinya

Makassar, 9 September 2021



Muhammad Ruslin, drg., M.Kes., Ph.D., Sp.BM(K)  
NIP 49730702 200112 1 001

Tembusan Yth:

1. Wakil Dekan Bidang Akademik, Riset dan Inovasi  
FKG Unhas;
2. Kepala Bagian Tata Usaha FKG Unhas.





**PEMERINTAH KABUPATEN LUWU UTARA  
KECAMATAN MALANGKE BARAT  
DESA POLEJIWA**

Alamat : Dusun Tetenanna Desa Polejiwa Kec. Malangke Barat Kode Pos: 92957

**SURAT KETERANGAN**  
Nomor : 002/DS-P/KMB/1/2022

Yang bertanda tangan di bawah ini Kepala Desa Polejiwa Kecamatan Malangke Barat Kabupaten Luwu Utara, menerangkan bahwa saudara :

Nama : Mulyanti  
Nim : J011191069  
Universitas : Universitas Hasanuddin  
Jurusan : Pendidikan Dokter Gigi  
Keterangan : Telah melakukan survei awal

Mahasiswi tersebut benar-benar telah melakukan survei awal penelitian di Desa Polejiwa Kecamatan Malangke Barat Kabupaten Luwu Utara, pada tanggal 5 Januari 2022.

Demikianlah surat keterangan ini kami buat dengan sebenarnya, agar dapat digunakan sebagaimana mestinya.

Polejiwa, 05 Januari 2022

Kepala Desa Polejiwa





PEMERINTAH KABUPATEN LUWU UTARA  
KECAMATAN MALANGKE  
DESA TANDUNG

Alamat : Jalan Poros Masamba-Malangke No. 75 B Desa Tandung Kode Pos 92953

**SURAT KETERANGAN**  
Nomor : 100/144/DST/II/2022

Yang bertanda tangan di bawah ini Kepala Desa Tandung Kecamatan Malangke Kabupaten Luwu Utara, menerangkan bahwa saudara :

Nama : Mulyanti  
Nim : J011191069  
Universitas : Universitas Hasanuddin  
Jurusan : Pendidikan Dokter Gigi  
Keterangan : Telah melakukan pendataan kuesioner pada pengguna gigi tiruan untuk kepentingan uji validitas dan reliabilitas

Mahasiswi tersebut benar-benar telah melakukan pendataan kuisisioner pada pengguna gigi tiruan untuk kepentingan Uji Validitas dan Reliabilitas di Desa Tandung Kecamatan Malangke Kabupaten Luwu Utara, pada tanggal 07 Februari 2022.

Demikianlah surat keterangan ini kami buat dengan sebenarnya, agar dapat digunakan sebagaimana mestinya

Tandung, 09 Februari 2022

Kepala Desa Tandung





**PEMERINTAH KABUPATEN LUWU UTARA  
KECAMATAN BAEBUNTA SELATAN  
DESA LARA**

Alamat : Jln. Poros Lara-Malangka Desa Lara Kec. Baebunta Selatan Kab. Pos 92965

**SURAT KETERANGAN**  
Nomor : 100/197/DL/II/2022

Yang bertanda tangan di bawah ini Kepala Desa Lara Kecamatan Baebunta Selatan Kabupaten Luwu Utara, menerangkan bahwa saudara :

Nama : Mulyanti  
Nim : J011191069  
Universitas : Universitas Hasanuddin  
Jurusan : Pendidikan Dokter Gigi  
Keterangan : Telah melakukan pendataan kuesioner pada pengguna gigi tiruan untuk kepentingan uji validitas dan reliabilitas

Mahasiswi tersebut benar-benar telah melakukan pendataan kuisisioner pada pengguna gigi tiruan untuk kepentingan Uji Validitas dan Reliabilitas di Desa Lara Kecamatan Baebunta Selatan Kabupaten Luwu Utara, pada tanggal 08 Februari 2022.

Demikianlah surat keterangan ini kami buat dengan sebenarnya, agar dapat digunakan sebagaimana mestinya

Lara, 08 Februari 2022

Kepala Desa



**RISAL MUBARAK**



KEMENTERIAN PENDIDIKAN, KEBUDAYAAN, RISET DAN TEKNOLOGI  
UNIVERSITAS HASANUDDIN  
**FAKULTAS KEDOKTERAN GIGI**  
Jl. Perintis Kemerdekaan Km. 10, Makassar 90245  
Telepon (0411) 586012, 584641 Faximile. (0411) 584641  
Website : <http://dent.unhas.ac.id>, Email: [fdhu@unhas.ac.id](mailto:fdhu@unhas.ac.id)

No : 364/UN4.13.1/TP.02.02/2022  
Perihal : **Permohonan Rekomendasi Etik**

29 Januari 2022

Kepada Yth.  
Ketua Komite Etik Penelitian Kesehatan  
Fakultas Kedokteran Gigi Universitas Hasanuddin  
Makassar

Dengan hormat kami sampaikan bahwa mahasiswa Pendidikan Kedokteran Gigi Fakultas Kedokteran Gigi Universitas Hasanuddin di bawah ini:

Nama : **Mulyanti (J011191069)**

Judul Penelitian : "Perilaku terkait tindakan pemeliharaan dan tingkat kebersihan gigi tiruan lengkap basis akrilik pada masyarakat Desa Polejiwa Kecamatan Malangke Barat Kabupaten Luwu Utara".

bermaksud melakukan penelitian di Desa Polejiwa Kecamatan Malangke Barat Kabupaten Luwu Utara pada bulan Februari 2022

Untuk maksud tersebut di atas, kami mohon kiranya yang bersangkutan dapat diberikan surat Rekomendasi Etik dalam rangka pelaksanaan penelitiannya.

Demikian permohonan kami atas perhatian dan kerjasamanya diucapkan terima kasih.

a.n. Dekan  
Wakil Dekan Bidang Akademik, Riset dan Inovasi,

**Prof. Dr. Edy Machmud, drg., Sp.Prof(K)**  
NIP 19631104 199401 1 001

Tembusan Yth:  
1. Dekan FKG Unhas;  
2. Kepala Bagian Tata Usaha FKG Unhas.





REKOMENDASI PERSETUJUAN ETIK  
Nomor: 0030/PL.09/KEPK FKG-RSGM UNHAS/2022

Tanggal: 04 Februari 2022

Dengan ini menyatakan bahwa protokol dan dokumen yang berhubungan dengan protokol berikut ini telah mendapatkan persetujuan etik:

No. Protokol	UH 17120614	No Protokol	
Peneliti Utama	Mulyanti	Sponsor	Pribadi
Judul Peneliti	Perilaku Terkait Tindakan Pemeliharaan dan Tingkat Kebersihan Gigi Tiruan Lengkap Basis Akrilik pada Masyarakat Desa Polejiwa Kecamatan Malangke Barat Kabupaten Luwu Utara		
No. Versi Protokol	1	Tanggal Versi	31 Januari 2022
No. Versi Protokol		Tanggal Versi	
Tempat Penelitian	Kabupaten Luwu Utara		
Dokumen Lain			
Jenis Review	<input checked="" type="checkbox"/> Exempted <input type="checkbox"/> Expedited <input type="checkbox"/> Fullboard	Masa Berlaku 04 Februari 2022-04 Februari 2023	Frekuensi Review Lanjutan
Ketua Komisi Etik Penelitian	Nama: Dr. drg. Marhamah, M.Kes	Tanda Tangan 	Tanggal
Sekretaris Komisi Etik Penelitian	Nama: drg. Muhammad Ikbal, Sp.Prof	Tanda Tangan 	Tanggal

Kewajiban peneliti utama:

- Menyerahkan Amandemen Protokol untuk persetujuan sebelum diimplementasikan
- Menyerahkan laporan SAE ke Komisi Etik dalam 24 jam dan dilengkapi dalam 7 hari dan lapor SUSAR dalam 72 jam setelah peneliti utama menerima laporan.
- Menyerahkan laporan kemajuan (*progress report*) setiap 6 bulan untuk penelitian resiko tinggi dan setiap setahun untuk penelitian resiko rendah.
- Menyerahkan laporan akhir setelah penelitian berakhir.
- Melaporkan penyimpangan dari protokol yang disetujui (*protocol deviation/violation*)
- Mematuhi semua aturan yang berlaku.





KEMENTERIAN PENDIDIKAN, KEBUDAYAAN, RISET DAN TEKNOLOGI  
UNIVERSITAS HASANUDDIN  
FAKULTAS KEDOKTERAN GIGI  
Jl. Perintis Kemerdekaan Km. 10, Makassar 90245 Telepon  
(0411) 586012, Faximile. (0411) 584641  
Website : [www.dent.unhas.ac.id](http://www.dent.unhas.ac.id), Email : [fdhu@unhas.ac.id](mailto:fdhu@unhas.ac.id)

No : 1260/UN4.13.1/PT.01.04/2022  
Perihal : **Izin Penelitian**

18 April 2022

Kepada Yth.  
Kepala Dinas Penanaman Modal dan Pelayanan Terpadu Satu Pintu  
Cq. Bidang Penyelenggaraan Pelayanan Perizinan  
Provinsi Sulawesi Selatan  
Makassar

Dengan hormat kami sampaikan bahwa mahasiswa Program Studi Pendidikan Kedokteran Gigi (S1), Fakultas Kedokteran Gigi Universitas Hasanuddin bermaksud untuk melakukan penelitian dalam rangka penyusunan karya ilmiah.

Sehubungan dengan hal tersebut, mohon kiranya dapat diberikan **izin penelitian** kepada mahasiswa di bawah ini:

Nama / NIM : Mulyanti / J011191069  
Waktu Penelitian : 6 Mei - 6 Juni 2022  
Tempat Penelitian : Desa Polejiwa, Kecamatan Malangke Barat, Kabupaten Luwu Utara.  
Judul Penelitian : "Perilaku terkait tindakan pemeliharaan dan tingkat kebersihan gigi tiruan lengkap basis akrilik pada masyarakat Desa Polejiwa Kecamatan Malangke Barat Kabupaten Luwu Utara".

Demikian permohonan kami atas perhatian dan kerjasamanya diucapkan terima kasih.



Prof. Dr. F. Machmud, drg., Sp. Pros (K)  
NIP 19631104 199401 1 001

Tembusan Yth:  
1. Dekan FKG Unhas;  
2. Kepala Bagian Tata Usaha FKG Unhas.





PEMERINTAH PROVINSI SULAWESI SELATAN  
**DINAS PENANAMAN MODAL DAN PELAYANAN TERPADU SATU PINTU**  
BIDANG PENYELENGGARAAN PELAYANAN PERIZINAN

Nomor : 30031/S.01/PTSP/2022  
Lampiran : -  
Perihal : **Izin Penelitian**

Kepada Yth.  
Bupati Luwu Utara

di-  
**Tempat**

Berdasarkan surat Dekan Fak. Kedokteran Gigi Univ. Hasanuddin Makassar Nomor  
: 1260/UN4.13.1/PT.01.04/2022 tanggal 18 April 2022 perihal tersebut diatas, mahasiswa/peneliti dibawah ini:

Nama : **MULYANTI**  
Nomor Pokok : J011191069  
Program Studi : **Pend. Kedokteran Gigi**  
Pekerjaan/Lembaga : **Mahasiswa(S1)**  
Alamat : **Jl. P. Kemerdekaan Km. 10 Makassar**

Bermaksud untuk melakukan penelitian di daerah/kantor saudara dalam rangka penyusunan Skripsi, dengan judul :  
**" PERILAKU TERKAIT TINDAKAN PEMELIHARAAN DAN TINGKAT KEBERSIHAN GIGI TIRUAN LENGKAP BASIS AKRILIK PADA MASYARAKAT DESA POLEJIWA KECAMATAN MALANGKE BARAT KABUPATEN LUWU UTARA "**

Yang akan dilaksanakan dari : Tgl. **06 Mei s/d 06 Juni 2022**

Sehubungan dengan hal tersebut diatas, pada prinsipnya kami *menyetujui* kegiatan dimaksud dengan ketentuan yang tertera di belakang surat izin penelitian.  
Dokumen ini ditandatangani secara elektronik dan Surat ini dapat dibuktikan keasliannya dengan menggunakan **barcode**.  
Demikian surat izin penelitian ini diberikan agar dipergunakan sebagaimana mestinya.

Diterbitkan di Makassar  
Pada tanggal : 20 April 2022

A.n. GUBERNUR SULAWESI SELATAN  
PIL. KEPALA DINAS PENANAMAN MODAL DAN PELAYANAN TERPADU  
SATU PINTU PROVINSI SULAWESI SELATAN  
Selaku Administrator Pelayanan Perizinan Terpadu

**Dra. Hj. SUKARNIATY KONDOLELE, M.M.**  
Pangkat : Pembina Utama Madya  
Nip : 19650606 199003 2 011

Tembusan Yth  
1. Dekan Fak. Kedokteran Gigi Univ. Hasanuddin Makassar di Makassar;  
2. *Peringgal.*

SIMAP PTSP 20-04-2022



Jl. Bougenville No.5 Telp. (0411) 441077 Fax. (0411) 448936  
Website : <http://simap.sulselprov.go.id> Email : [ptsp@sulselprov.go.id](mailto:ptsp@sulselprov.go.id)  
Makassar 90231





**PEMERINTAH KABUPATEN LUWU UTARA**  
**DINAS PENANAMAN MODAL DAN PELAYANAN TERPADU SATU PINTU**  
**(DPMPTSP)**

Jalan Simpursiang Kantor Gabungan Dinas No.27 Telp/Fax 0473-21536 Kode Pos 92961 Masamba

**SURAT KETERANGAN PENELITIAN**

Nomor : 19669/01492/SKP/DPMPSTSP/IV/2022

Membaca : Permohonan Surat Keterangan Penelitian an. Mulyanti beserta lampirannya.  
Menimbang : Rekomendasi Badan Kesatuan Bangsa dan Politik Kabupaten Luwu Utara Nomor 070/160/IV/Bakesbangpol/2021 Tanggal 27 April 2022  
Mengingat : 1. Undang-Undang Nomor 39 Tahun 2008 tentang Kementerian Negara;  
2. Undang-Undang Nomor 23 Tahun 2014 tentang Pemerintahan Daerah;  
3. Peraturan Pemerintah Nomor 12 Tahun 2007 tentang Pembinaan dan Pengawasan Penyelenggaraan Pemerintah Daerah;  
4. Peraturan Presiden Nomor 97 Tahun 2014 tentang Penyelenggaraan Pelayanan Terpadu Satu Pintu;  
5. Peraturan Menteri Dalam Negeri Republik Indonesia Nomor 3 tahun 2018 tentang Penerbitan Surat Keterangan Penelitian;  
6. Peraturan Bupati Nomor 17 Tahun 2020 tentang Perubahan Kedua atas Peraturan Bupati Luwu Utara Nomor 11 Tahun 2018 tentang Pelimpahan Kewenangan Perizinan, Non Perizinan dan Penanaman Modal Kepada Dinas Penanaman Modal dan Pelayanan Terpadu Satu Pintu.

**MEMUTUSKAN**

Menetapkan : Memberikan Surat Keterangan Penelitian Kepada :  
Nama : Mulyanti  
Nomor : 082241558649  
Telepon :  
Alamat : Jln.Sahabat Raya, Kelurahan Tamalanrea Kecamatan Tamalanrea, Kota Makassar Provinsi Sulawesi Selatan  
Sekolah / : Universitas Hasanuddin Makassar  
Instansi :  
Judul : Perilaku terkait tindakan pemeliharaan dan tingkat kebersihan gigi tiruan lengkap basis Akrilik pada masyarakat desa  
Penelitian : polejiwa kec. Malangke Barat  
Lokasi : Dusun Polejiwa Kecamatan Malangke Barat, Kab. Luwu Utara Provinsi Sulawesi Selatan  
Penelitian

Dengan ketentuan sebagai berikut

- 1.Surat Keterangan Penelitian ini mulai berlaku pada tanggal 06 Mei s/d 06 Juni 2022 (1 Bulan) .
- 2.Mematuhi semua peraturan Perundang-Undangan yang berlaku.
- 3.Surat Keterangan Penelitian ini dicabut kembali dan dinyatakan tidak berlaku apabila pemegang surat ini tidak mematuhi ketentuan peraturan perundang-undangan yang berlaku.

Surat Keterangan Penelitian ini diberikan kepada yang bersangkutan untuk dipergunakan sebagaimana mestinya dan batal dengan sendirinya jika bertentangan dengan tujuan dan/atau ketentuan berlaku.

Disahkan di : Masamba  
pada tanggal : 27 April 2022  
Kepala Dinas  
  
AHMAD HANI, ST  
NIP. 196604151998031007

Retribusi : Rp. 0,00  
No. Seri : 19669

**DPMPTSP**  
www.dpmpstsp.luwuutara.go.id



**PEMERINTAH KABUPATEN LUWU UTARA  
KECAMATAN MALANGKE BARAT  
DESA POLEJIWA**

Alamat : Dusun Tetenanna Desa Polejiwa Kec. Malangke Barat Kode Pos: 92957

**SURAT KETERANGAN**  
Nomor : 105/DS-P/KMB/V/2022

Yang bertanda tangan di bawah ini Sekretaris Desa Polejiwa Kecamatan Malangke Barat Kabupaten Luwu Utara, menerangkan bahwa saudara :

Nama : Mulyanti  
Nim : J011191069  
Universitas : Universitas Hasanuddin  
Jurusan : Pendidikan Dokter Gigi  
Judul : Perilaku terkait tindakan pemeliharaan dan tingkat kebersihan gigi tiruan lengkap basis akrilik pada masyarakat Desa Polejiwa Kecamatan Malangke Barat Kabupaten Luwu Utara  
Keterangan : Telah melakukan penelitian.

Mahasiswi tersebut benar-benar telah melakukan penelitian di Desa Polejiwa Kecamatan Malangke Barat Kabupaten Luwu Utara, pada tanggal 06 -08 Mei 2022.

Demikianlah surat keterangan ini kami buat dengan sebenarnya, agar dapat digunakan sebagaimana mestinya.

Polejiwa, 09 Mei 2022

An. Kepala Desa Polejiwa  
Sekretaris Desa



**LEMBAR PERSETUJUAN MENJADI PARTISIPAN**

Saya yang bertanda tangan dibawah ini menyatakan bersedia menjadi partisipan dalam penelitian yang dilakukan oleh Mulyanti yang berjudul “Perilaku terkait tindakan pemeliharaan dan tingkat kebersihan gigi tiruan lengkap basis akrilik pada masyarakat Desa Polejiwa Kecamatan Malangke Barat Kabupaten Luwu Utara”

Saya memahami bahwa penelitian ini tidak akan berakibat negative terhadap diri saya serta hanya digunakan untuk kepentingan penelitian. Oleh karena itu saya bersedia menjadi informan dan subjek dalam penelitian ini.

Demikian surat pernyataan ini, saya buat untuk digunakan sebagaimana mestinya.

Desa Polejiwa.....2022

Tertanda

(.....)

KUISIONER PERILAKU TERKAIT TINDAKAN PEMELIHARAAN DAN TINGKAT  
KEBERSIHAN GIGI TIRUAN LENGKAP BASIS AKRILIK PADA MASYARAKAT DESA  
POLEJIWA KECAMATAN MALANGKE BARAT KABUPATEN LUWU UTARA

---

**IDENTIFIKASI**

Nama lengkap :

Umur<sup>3</sup> :

Jenis kelamin :

Pekerjaan :

Alamat (Dusun) :

**RIWAYAT**

**1. Dimana anda membuat gigi tiruan atau gigi palsu :**

- a. Dokter gigi
- b. Tukang gigi

**2. Apakah tempat anda membuat gigi tiruan/gigi palsu pernah memberi nasehat atau instruksi tentang cara membersihkan gigi tiruan<sup>33</sup>**

- a. Ya
- b. Tidak

**TINDAKAN**

no	PERTANYAAN	RA	RB
3.	<b>Berapa lama anda memakai gigi tiruan<sup>31</sup></b>	a. 0-5 tahun b. 6-10 tahun c. 11-30 tahun	a. 0-5 tahun b. 6-10 tahun c. 11-30 tahun
4.	<b>Seberapa sering anda membersihkan gigi tiruan<sup>13,44</sup></b>	a. Setiap hari/ pembersihan harian b. Tidak teratur/kadang-kadang	a. Setiap hari/pembersihan harian b. Tidak teratur/kadang-kadang
5.	<b>Dalam sehari, berapa kali anda membersihkan gigi tiruan anda<sup>39</sup></b>	A. sekali sehari B. 2 kali sehari C. 3 kali sehari	a. Sekali sehari b. 2 kali sehari c. 3 kali sehari

KUISIONER PERILAKU TERKAIT TINDAKAN PEMELIHARAAN DAN TINGKAT  
KEBERSIHAN GIGI TIRUAN LENGKAP BASIS AKRILIK PADA MASYARAKAT DESA  
POLEJIWA KECAMATAN MALANGKE BARAT KABUPATEN LUWU UTARA

6.	<b>Cara (Metode) apa yang anda gunakan dalam membersihkan gigi tiruan<sup>13,44</sup></b>	a. Penyikatan b. Perendaman c. Kombinasi	a. Penyikatan b. Perendaman c. Kombinasi
7.	<b>Apakah anda melepas gigi tiruan anda pada malam hari saat ingin tidur<sup>33,53</sup></b>	a. Ya (lepas) b. Kadang kadang c. tidak	a. Ya (lepas) b. Kadang kadang c. tidak

**Tingkat kebersihan gigi tiruan<sup>13,31</sup>**

NO	tingkat kebersihan Gigi Tiruan Lengkap	RA	RB
1.	<b>skor 1 (bersih)</b> : gigi tiruan tidak menunjukkan adanya debris atau stain		
2.	<b>skor 2 (kotor)</b> : masih terdapat soft debris diantara gigi gigi artifisial setelah dicuci dibawah air, dan/atau hard debris atau stain yang masih terdapat disekitar <i>gingival margin</i> dan daerah lingual mandibular gigi insisivus sentral atau daerah bukal maksila gigi molar.		
3.	<b>skor 3 (sangat kotor)</b> : soft debris tidak hanya terdapat diantara gigi <i>artificial</i> tetapi juga melebihi permukaan intaglio gigi tiruan, dan/atau hard debris dan stain menutupi gigi artifisial, tepi gigi tiruan dan palatum gigi tiruan.		

### Uji Validitas dan Reliabilitas

	Corrected Item-Total Correlation	Standar	Keterangan
P2	0,596	0,361	Valid
P3	0,427	0,361	Valid
P4	0,383	0,361	Valid
P5	0,597	0,361	Valid
P6	0,491	0,361	Valid
P7	0,483	0,361	Valid

	Cronbach Alpha's	Standar	Keterangan
Variabel	0,724	0,600	Reliabel

### Cross Tabulation Chi-Square

#### Case Processing Summary

	Valid		Cases Missing		Total	
	N	Percent	N	Percent	N	Percent
Frekuensi.1 * Rahang	60	100.0%	0	0.0%	60	100.0%
Frekuensi.2 * Rahang	60	100.0%	0	0.0%	60	100.0%
Metode * Rahang	60	100.0%	0	0.0%	60	100.0%
Pelepasan * Rahang	60	100.0%	0	0.0%	60	100.0%
Kebersihan * Rahang	60	100.0%	0	0.0%	60	100.0%

#### Frekuensi.1 \* Rahang Crosstabulation

		Rahang		Total	
		Atas	Bawah		
Frekuensi.1	Tidak teratur	Count	5	5	10
		% within Rahang	16.7%	16.7%	16.7%
	Setiap hari	Count	25	25	50
		% within Rahang	83.3%	83.3%	83.3%
Total		Count	30	30	60
		% within Rahang	100.0%	100.0%	100.0%

#### Frekuensi.2 \* Rahang Crosstabulation

		Rahang		Total	
		Atas	Bawah		
Frekuensi.2	1x sehari	Count	5	5	10



		% within Rahang	16.7%	16.7%	16.7%
	2x sehari	Count	20	20	40
		% within Rahang	66.7%	66.7%	66.7%
	3x sehari	Count	5	5	10
		% within Rahang	16.7%	16.7%	16.7%
Total		Count	30	30	60
		% within Rahang	100.0%	100.0%	100.0%

### Metode \* Rahang Crosstabulation

		Rahang		Total	
		Atas	Bawah		
Metode	Penyikatan/Perendaman	Count	29	29	58
		% within Rahang	96.7%	96.7%	96.7%
	Kombinasi	Count	1	1	2
		% within Rahang	3.3%	3.3%	3.3%
Total		Count	30	30	60
		% within Rahang	100.0%	100.0%	100.0%

### Pelepasan \* Rahang Crosstabulation

		Rahang		Total	
		Atas	Bawah		
Pelepasan	Tidak	Count	30	27	57
		% within Rahang	100.0%	90.0%	95.0%
	Kadang-kadang	Count	0	2	2
		% within Rahang	0.0%	6.7%	3.3%
	Lepas	Count	0	1	1
		% within Rahang	0.0%	3.3%	1.7%
Total		Count	30	30	60
		% within Rahang	100.0%	100.0%	100.0%

### Kebersihan \* Rahang Crosstabulation

Rahang | Total

			Atas	Bawah	
Kebersihan	Bersih	Count	3	4	7
		% within Rahang	10.0%	13.3%	11.7%
	Kotor	Count	14	12	26
		% within Rahang	46.7%	40.0%	43.3%
	Sangat kotor	Count	13	14	27
		% within Rahang	43.3%	46.7%	45.0%
Total	Count	30	30	60	
	% within Rahang	100.0%	100.0%	100.0%	

No	Nama	Umur	Jenis Kelamin	Pekerjaan	Dusun	Tindakan Pemeliharaan Rahang Atas						Tingkat Kebersihan Rahang Atas	
						Pembuatan	Riwayat	Instruksi	Lama penggunaan	frekuensi pembersihan	Metode pembersihan		pelepasan GT
1	Hj. Ibolong	55 tahun	P	IRT	Tobolu	tukang gigi	tidak	11-30 tahun	setiap hari	2x sehari	penyikatan	tidak	2
2	Hj. Cerning	75 tahun	P	IRT	Panambu	tukang gigi	ya	11-30 tahun	tidak teratur	2x sehari	penyikatan	tidak	3
3	H. Raupe	62 tahun	L	Petani	Panambu	tukang gigi	tidak	11-30 tahun	tidak teratur	1x sehari	penyikatan	tidak	2
4	Hj. Rusmini	62 tahun	P	IRT	Panambu	tukang gigi	tidak	0-5 tahun	setiap hari	2x sehari	penyikatan	tidak	1
5	Anwar	56 tahun	L	Petani	Panambu	tukang gigi	tidak	0-5 tahun	setiap hari	2x sehari	penyikatan	tidak	2
6	H. Muhammadiyah	47 tahun	L	Petani	Lehani	tukang gigi	tidak	6-10 tahun	setiap hari	2x sehari	penyikatan	tidak	3
7	H. Maupe	44 tahun	P	IRT	Tobolu	tukang gigi	tidak	6-10 tahun	setiap hari	2x sehari	penyikatan	tidak	2
8	H. Jaba	54 tahun	L	Petani	Tobolu	tukang gigi	tidak	6-10 tahun	setiap hari	1x sehari	penyikatan	tidak	2
9	A. Sahaya	57 tahun	P	IRT	Tobolu	tukang gigi	tidak	0-5 tahun	setiap hari	2x sehari	penyikatan	tidak	3
10	A. Panamrang	67 tahun	L	Petani	Lehani	tukang gigi	tidak	6-10 tahun	setiap hari	2x sehari	penyikatan	tidak	2
11	Hj. Tati	55 tahun	P	IRT	Tobolu	tukang gigi	tidak	0-5 tahun	setiap hari	2x sehari	penyikatan	tidak	3
12	Ani	40 tahun	P	IRT	Tobolu	tukang gigi	ya	0-5 tahun	setiap hari	3x sehari	penyikatan	tidak	2
13	Suhera	55 tahun	P	IRT	Tobolu	tukang gigi	tidak	0-5 tahun	setiap hari	2x sehari	penyikatan	tidak	2
14	Hj. Suha	54 tahun	P	IRT	Panambu	tukang gigi	tidak	0-5 tahun	setiap hari	2x sehari	penyikatan	tidak	2
15	H. Alemuddin	62 tahun	L	Petani	Teteranma	tukang gigi	tidak	11-30 tahun	setiap hari	2x sehari	penyikatan	tidak	3
16	Hj. Rumayya	54 tahun	P	IRT	Panambu	tukang gigi	tidak	0-5 tahun	setiap hari	2x sehari	penyikatan	tidak	2
17	H. Ab Kani	66 tahun	L	Petani	Panambu	tukang gigi	ya	11-30 tahun	setiap hari	1x sehari	penyikatan	tidak	3
18	Asila	48 tahun	P	IRT	Teteranma	tukang gigi	tidak	11-30 tahun	tidak teratur	1x sehari	penyikatan	tidak	3
19	Usman	64 tahun	L	Petani	Tobolu	tukang gigi	ya	0-5 tahun	tidak teratur	1x sehari	penyikatan	tidak	3
20	H. Asse	50 tahun	L	Petani	Panambu	tukang gigi	ya	11-30 tahun	setiap hari	2x sehari	penyikatan	tidak	3
21	Sumarni	40 tahun	P	IRT	Panambu	tukang gigi	tidak	11-30 tahun	setiap hari	2x sehari	penyikatan	tidak	2
22	Hj. Masati	65 tahun	P	IRT	Panambu	tukang gigi	tidak	0-5 tahun	setiap hari	3x sehari	penyikatan	tidak	1
23	H. Mada	70 tahun	L	Petani	Panambu	tukang gigi	tidak	11-30 tahun	setiap hari	3x sehari	penyikatan	tidak	2
24	Sannarang	45 tahun	P	IRT	Tobolu	tukang gigi	ya	0-5 tahun	setiap hari	2x sehari	penyikatan	tidak	2
25	Syamsuddin	65 tahun	L	Petani	Tobolu	tukang gigi	tidak	0-5 tahun	setiap hari	2x sehari	penyikatan	tidak	3
26	Compa	62 tahun	L	Petani	Lehani	tukang gigi	tidak	11-30 tahun	tidak teratur	2x sehari	penyikatan	tidak	3
27	Rosi	57 tahun	P	IRT	Panambu	tukang gigi	tidak	0-5 tahun	setiap hari	2x sehari	penyikatan	tidak	3
28	Sawedi	62 tahun	L	Petani	Panambu	tukang gigi	ya	6-10 tahun	tidak teratur	2x sehari	kombinasi	tidak	3
29	Harika	50 tahun	P	IRT	Panambu	tukang gigi	ya	6-10 tahun	setiap hari	2x sehari	penyikatan	tidak	2
30	Jodding	50 tahun	L	Petani	Tobolu	tukang gigi	ya	0-5 tahun	setiap hari	3x sehari	penyikatan	tidak	1

No	Nama	Umur	Jenis kelamin	pekerjaan	Dusun	Riwayat		Tindakan pemeliharaan Rahang Bawah				Tingkat kebersihan	
						Pembuatan	instruksi	lama penggunaan	frekuensi pembersihan	penyikatan	pelepasan GT		Rahang Bawah
1	Hj. Ibolong	55 tahun	P	IRT	Tobolu	tukang gigi	tidak	11-30 tahun	setiap hari	2x sehari	penyikatan	tidak	3
2	hj. Cening	75 tahun	P	IRT	Panindu	tukang gigi	ya	11-30 tahun	tidak teratur	2x sehari	penyikatan	tidak	3
3	H. Raupé	62 tahun	L	Petani	Panindu	tukang gigi	tidak	11-30 tahun	tidak teratur	1x sehari	penyikatan	tidak	3
4	Hj. Rusmini	62 tahun	P	IRT	Panindu	tukang gigi	tidak	0-5 tahun	setiap hari	3x sehari	penyikatan	tidak	1
5	Anwar	56 tahun	L	Petani	Panindu	tukang gigi	tidak	0-5 tahun	setiap hari	2x sehari	penyikatan	tidak	2
6	H. Muhammadiyah	47 tahun	L	Petani	Lebani	tukang gigi	tidak	6-10 tahun	setiap hari	2x sehari	penyikatan	tidak	3
7	H. Maupé	44 tahun	P	IRT	Tobolu	tukang gigi	tidak	6-10 tahun	setiap hari	1x sehari	penyikatan	tidak	2
8	H. Jaba	54 tahun	L	Petani	Tobolu	tukang gigi	tidak	0-5 tahun	setiap hari	2x sehari	penyikatan	tidak	2
9	A. Sahaya	57 tahun	P	IRT	Tobolu	tukang gigi	tidak	0-5 tahun	setiap hari	2x sehari	penyikatan	tidak	3
10	A. Panarrang	67 tahun	L	Petani	Lebani	tukang gigi	tidak	6-10 tahun	setiap hari	2x sehari	penyikatan	tidak	2
11	Hj. Tati	55 tahun	P	IRT	Tobolu	tukang gigi	tidak	0-5 tahun	setiap hari	2x sehari	penyikatan	tidak	3
12	Anti	40 tahun	P	IRT	Tobolu	tukang gigi	ya	0-5 tahun	setiap hari	3x sehari	penyikatan	tidak	1
13	Sulhera	55 tahun	P	IRT	Tobolu	tukang gigi	tidak	0-5 tahun	setiap hari	2x sehari	penyikatan	tidak	2
14	Hj. Sulha	54 tahun	P	IRT	Panindu	tukang gigi	tidak	0-5 tahun	setiap hari	2x sehari	penyikatan	tidak	2
15	H. Alemuddin	62 tahun	L	Petani	Terenana	tukang gigi	tidak	11-30 tahun	setiap hari	2x sehari	penyikatan	tidak	2
16	Hj. Rumaya	54 tahun	P	IRT	Panindu	tukang gigi	tidak	0-5 tahun	setiap hari	2x sehari	penyikatan	tidak	2
17	H. Ab Kani	66 tahun	L	Petani	Panindu	tukang gigi	ya	11-30 tahun	setiap hari	1x sehari	penyikatan	tidak	3
18	Asila	48 tahun	P	IRT	Terenana	tukang gigi	tidak	11-30 tahun	setiap hari	1x sehari	penyikatan	kadang-kadang	3
19	Usman	64 tahun	L	Petani	Tobolu	tukang gigi	ya	0-5 tahun	tidak teratur	1x sehari	penyikatan	tidak	3
20	H. Asse	50 tahun	L	Petani	Panindu	tukang gigi	ya	11-30 tahun	setiap hari	2x sehari	penyikatan	tidak	3
21	Sumarni	40 tahun	P	IRT	Panindu	tukang gigi	tidak	11-30 tahun	setiap hari	2x sehari	penyikatan	tidak	2
22	Hj. Masati	65 tahun	P	IRT	Panindu	tukang gigi	tidak	0-5 tahun	setiap hari	3x sehari	penyikatan	tidak	2
23	H. Madéa	70 tahun	L	Petani	Panindu	tukang gigi	tidak	11-30 tahun	setiap hari	3x sehari	penyikatan	tidak	1
24	Samratang	45 tahun	P	IRT	Tobolu	tukang gigi	ya	0-5 tahun	setiap hari	2x sehari	penyikatan	tidak	3
25	Syamsuddin	65 tahun	L	Petani	Tobolu	tukang gigi	tidak	0-5 tahun	setiap hari	2x sehari	penyikatan	tidak	2
26	Compa	62 tahun	L	Petani	Lebani	tukang gigi	tidak	11-30 tahun	tidak teratur	2x sehari	penyikatan	tidak	3
27	Rosi	57 tahun	P	IRT	Lebani	tukang gigi	tidak	0-5 tahun	setiap hari	2x sehari	penyikatan	tidak	3
28	Sawedi	62 tahun	L	Petani	Panindu	tukang gigi	ya	6-10 tahun	tidak teratur	2x sehari	kombinasi	lepas	3
29	Hanika	50 tahun	P	IRT	Panindu	tukang gigi	ya	6-10 tahun	setiap hari	2x sehari	penyikatan	tidak	2
30	Jodding	50 tahun	L	Petani	Tobolu	tukang gigi	ya	0-5 tahun	setiap hari	3x sehari	penyikatan	kadang-kadang	1



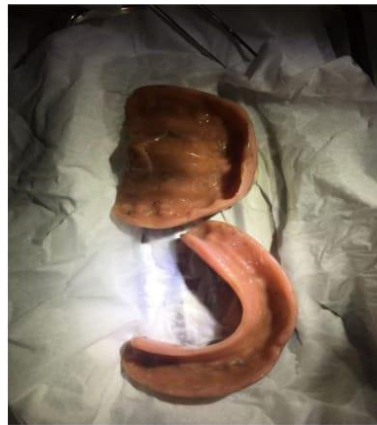

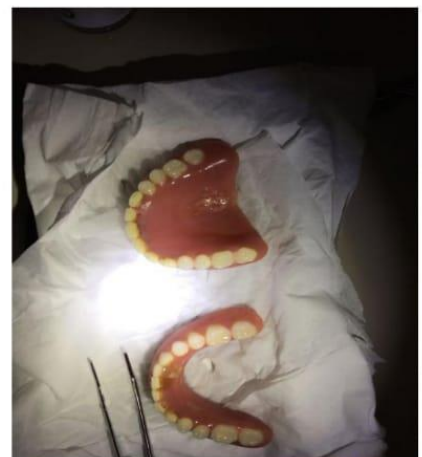
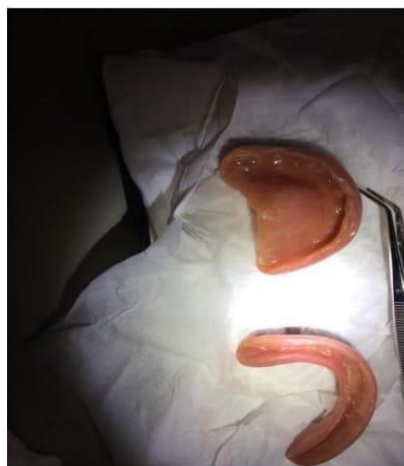



KEMENTERIAN PENDIDIKAN DAN KEBUDAYAAN  
UNIVERSITAS HASANUDDIN  
FAKULTAS KEDOKTERAN GIGI  
DEPARTEMEN PROSTODONSIA  
Jl. Perintis Kemerdekaan Km. 10 Tamalanrea, Makassar, Sulawesi  
Selatan, 90245  
Telp (0411)-586200, Fax (0411)-584641









**KARTU KONTROL SKRIPSI**

Nama : Mulyanti  
Stambuk : J011191069  
Nama Pembimbing : drg. Eri Hendra Jubhari, M.Kes., Sp. Pros (K)  
Judul : Perilaku terkait tindakan pemeliharaan dan tingkat  
kebersihan gigi tiruan lengkap basis akrilik pada masyarakat  
Desa Polejiwa Kecamatan Malangke Barat Kabupaten Luwu  
Utara

No.	Hari/Tanggal	Materi Konsultasi	Paraf	
			Pembimbing	Mahasiswa
1	Kamis, 16/09/2021	Penyerahan surat penugasan		
2	Jum'at, 17/09/2021	Diskusi judul		
3	Jum'at, 24/09/2021	Diskusi judul + acc judul		
5	Rabu, 06/10/2021	Pengajuan proposal		



6	Sabtu, 16/10/2021	Diskusi proposal		<i>gaw</i>
7	Jum'at, 29/10/2021	Pengajuan revisi proposal	<i>gaw</i>	<i>gaw</i>
8	Sabtu 20/11/2021	Pengajuan revisi proposal	<i>gaw</i>	<i>gaw</i>
9	Jum'at, 15/12/2021	Diskusi proposal	<i>gaw</i>	<i>gaw</i>
10	Minggu, 19/12/2021	Pengajuan revisi proposal	<i>gaw</i>	<i>gaw</i>
11	Selasa, 21/12/2021	Diskusi proposal	<i>gaw</i>	<i>gaw</i>
12	Rabu, 29/12/2021	Pengajuan revisi proposal + kuisisioner	<i>gaw</i>	<i>gaw</i>
13	Minggu, 02/01/2022	Diskusi proposal	<i>gaw</i>	<i>gaw</i>
14	Selasa, 11/01/2022	ACC proposal	<i>gaw</i>	<i>gaw</i>
15	Senin, 24/01/2022	Seminar proposal	<i>gaw</i>	<i>gaw</i>
16	Kamis, 07/04/2022	Diskusi skripsi	<i>gaw</i>	<i>gaw</i>
17	Kamis, 21/04/2022	Pengajuan revisi skripsi	<i>gaw</i>	<i>gaw</i>
18	Rabu, 18/05/2022	Diskusi skripsi	<i>gaw</i>	<i>gaw</i>
19	Senin, 23/05/2022	Pengajuan revisi skripsi	<i>gaw</i>	<i>gaw</i>

16	Rabu, 29/06/2022	Menyerahkan berkas skripsi		
17	Jum'at, 01/07/2022	Seminar hasil skripsi		
18	Senin, 18/07/2022	Pengajuan revisi skripsi		
19	Rabu, 31/08/2022	ACC skripsi		

Makassar, 31 Agustus 2022

**Dosen Pembimbing**

  
 drg. Eri Hendra Jubbani, M.Kes., Sp. Pros (K)