

DAFTAR PUSTAKA

- Anggito, A., & Setiawan, J. (2018). *Metodologi penelitian kualitatif*. Jawa barat: CV. Jejak (Jejak Publisher).
- Arief, A. A. (2023). *Kelembagaan Perikanan*. Yogyakarta: Deepublish.
- Azis, F., Risfaisal, & Rosa, I. (2022). Modal Sosial Masyarakat Pesisir (Studi Kesejahteraan Sosial Petani Rumput Laut Di Kabupaten Jeneponto). *Jurnal Pendidikan Dan Ilmu Sosial*, 3(1).
- Azril, M., Arbit, N. I. S., Zulfiani, Sahabuddin, Samsi, A. N., Ahmad, J., & Nurhanida, P. (2023). *Budidaya Perairan Laut*. Padang: Get Press Indonesia.
- Fadhila Rasyid, N., & Halil, A. (2022). Peran Modal Sosial Dalam Usahatani Rumput Laut Di Desa Bontosunggu Kecamatan Tamalatea Kabupaten Jeneponto The Role Of Social Capital In Seaweed Farming In Bontosunggu Village Tamalatea District Jeneponto Regency. *AgriMu: Jurnal Sosial Ekonomi Pertanian Dan Agribisnis*, 2(1), 53–68.
- Fadli, & Utama, A. F. (2023). Strategi Pengembangan Agribisnis Rumput Laut *Eucheuma Spinosum* Di Kabupaten Lombok Timur (*Eucheuma Spinosum Sp Seaweed Agribusiness Development Strategy In Lombok Timur District*). *Agrimansion*, 24(1), 242–253.
- Faisal, M. (2021). *Etos Kerja dan Modal Sosial dalam Perspektif Sosiologis*. Pasaman: CV. Azka Pustaka.
- Fukuyama, F. (2002). *The Great Disruption: Hakikat Manusia dan Rekonstitusi Tatanan Sosial*. Yogyakarta: CV. Qalam.
- Hamsah. (2015). *Dinamika Sosial Masyarakat Nelayan*. Makassar: Pustaka Sawerigading Balai Pelestarian Nilai Budaya.
- Hasbullah, J. (2006). *Social Capital: Menuju Keunggulan Budaya Manusia Indonesia*. Jakarta: MR-United Press.
- Heriza, B., & Mulianingsih, F. (2023). Peran Modal Sosial Dalam Kesejahteraan Masyarakat Nelayan Tambak Lorok Semarang Utara. *SOSILIUM*, 5(1). <http://journal.unnes.ac.id/sju/index.php/SOSILIUM>
- Kasanah, N., Ulfah, M., Nugroho, A., & Wijnana, A. P. A. (2020). *Rumput laut Indonesia keanekaragaman rumput laut Nusa Tenggara Timur*. Yogyakarta: Gadjah Madah University Press.
- Kimbal, R. W. (2015). *Modal Sosial dan Ekonomi Industri Kecil*. Deepublish.
- Lestari, D. A., Anzani, L., Zamil, A. S., Prasetyo, A., Simbolon, E. F., & Apriansyah, R. (2020). Pengaruh Gunung Laut Anak Krakatau Terhadap Pertumbuhan Rumput Laut Di Selat Sunda Effect Of Seamount Anak Krakatau On Seaweed Growth In

- The Sunda Strait. *Jurnal Kemaritiman: Indonesian Journal of Maritime* |, 1(2), 80–95.
- Louhenapessy, M. D., Andaki, J. A., & Longdong, F. V. (2017). Modal Sosial Pada Usaha Penangkapan Ikan Dengan Purse Seine Di Aertembaga Kota Bitung. *Akulturas*, 5(9), 515–522. <http://ejournal.unsrat.ac.id/index.php/akulturas>
- Marsaude, A., Sukainah, A., & Patang. (2023). Kajian Kualitas Perairan Pada Lahan Budidaya Rumput Laut (*Eucheuma cottoni*) Di Kecamatan Mandalle Kabupaten Pangkep. *Jurnal Review Pendidikan Dan Pengajaran (JRPP)*, 6(4), 1325–1332.
- Masrukin. (2020). *Pemetaan Sosial Analisis Jaringan Struktur-Agensi, Modal Sosial Dan Pengembangan Masyarakat*. Deepublish.
- Miles, M. B., & Hubberman, A. M. (2014). *Qualitative Data Analysis, A Methods Sourcebook, Edition 3. USA: Sage Publications. (Tjetjep Rohindi Rohidi: Terjemahan)*. Jakarta: UI Press.
- Mu'minin, F. (2022). *Peran Modal Sosial Jaringan Terhadap Perkembangan Usaha Home Industri Jamur "UD. Meilina Jamur" Desa Janti Kecamatan Wates Kabupaten Kediri*. Institut Agama Islam Negeri.
- Nurmala, S., Azmin, N., & Bakhtiar. (2022). Rumput Laut Sebagai Bahan Dasar Masker Wajah Alami Pemanfaatan Rumput Laut Sebagai Bahan Dasar Masker Wajah Alami. *JUSTER: Jurnal Sains Dan Terapan*, 1(1), 28–35.
- Nuryadi, A. M., Rianda, L., Sara, L., Bafadal, A., & Hamka, E. (2023). *Agroindustri Rumput Laut Masa Depan Ekonomi Masyarakat Pesisir*. Padang: Get Press Indonesia.
- Saefulrahman, I. (2015). Kepemimpinan, Modal Sosial, dan Pembangunan Desa (Kasus Keberhasilan Pembangunan di Desa Pangauban Kecamatan Cisarupan Kabupaten Garut). *Jurnal Ilmu Pemerintahan*, 1(1), 149–166. <http://www>.
- Saheb, Slamet, Y., & Zuber, A. (2018). Peranan Modal Sosial Bagi Petani Miskin Untuk Mempertahankan Kelangsungan Hidup Rumah Tangga Di Pedesaan Ngawi (Studi Kasus Di Desa Randusongo Kecamatan Gerih Kabupaten Ngawi Provinsi Jawa Timur). *Jurnal Analisis Sosiologi*, 2(1), 17–34. www.agroekoteknologi.fp.ub.ac.id
- Santoso, T. (2020). *Memahami Modal Sosial*. Surabaya: CV Saga Jawadwipa.
- Sogiyono. (2010). *Metode Penelitian Kuantitatif, Kualitatif Dan R&D*. Bandung: Alfabeta.
- Syarifuddin, Hos, J., & Jabar, A. S. (2020). Modal Sosial Pada Masyarakat Petani Rumput Laut Di Desa Bungin Permai Kecamatan Tinanggea Kabupaten Konawe Selatan. *Jurnal Masyarakat Pesisir Dan Pedesaan*, 2(2), 92–99.
- Wahyuddin, Aman, A. P. O., & Laali, S. A. (2023). *Pengantar Teknik Penulisan Karya Ilmiah*. Get Press Indonesia.

**L
A
M
P
I
R
A
N**

Lampiran 1. Data Umum Informan

No.	Nama	Umur (tahun)	Jenis Kelamin	Pendidikan	Pekerjaan	Jumlah Tanggungan
1.	Muh. Nasir, SE	47	L	S1	Kepala Kelurahan	4
2.	Sahir	35	L	SMP	Pengumpul	2
3.	Abdullah	46	L	SMP	Pembudidaya Rumput Laut	3
4.	Ahmad	56	L	SD	Pembudidaya Rumput Laut	3
5.	Baharuddin	38	L	SD	Pembudidaya Rumput Laut	3
6.	Ansyar	37	L	SD	Pembudidaya Rumput Laut	4
7.	Ruga	40	P	SD	Pembudidaya Rumput Laut	1
8.	Muri	50	L	SD	Pembudidaya Rumput Laut	3
9.	Idris	40	L	SMA	Pembudidaya Rumput Laut	3
10.	Tuwo	43	L	SD	Pembudidaya Rumput Laut	-
11.	Ridwan	45	L	SD	Pembudidaya Rumput Laut	2
12.	Dodu	42	L	SD	Pembudidaya Rumput Laut	3
13.	Haeruddin	50	L	SD	Pembudidaya Rumput Laut	2
14.	Sabang	30	L	SMP	Pembudidaya Rumput Laut	3
15.	Nasrul	30	L	SMP	Pembudidaya Rumput Laut	3
16.	Ilham	37	L	SD	Pembudidaya Rumput Laut	1

17.	Nurhidayah	30	P	SMK	Pembudidaya Rumput Laut	2
18.	Ramlah	45	P	SD	Pembudidaya Rumput Laut	3
19.	Amiruddin	30	L	SD	Pembudidaya Rumput Laut	4
20.	Darwis	38	L	SD	Pembudidaya Rumput Laut	1

Lampiran 2. Peta Lokasi Penelitian

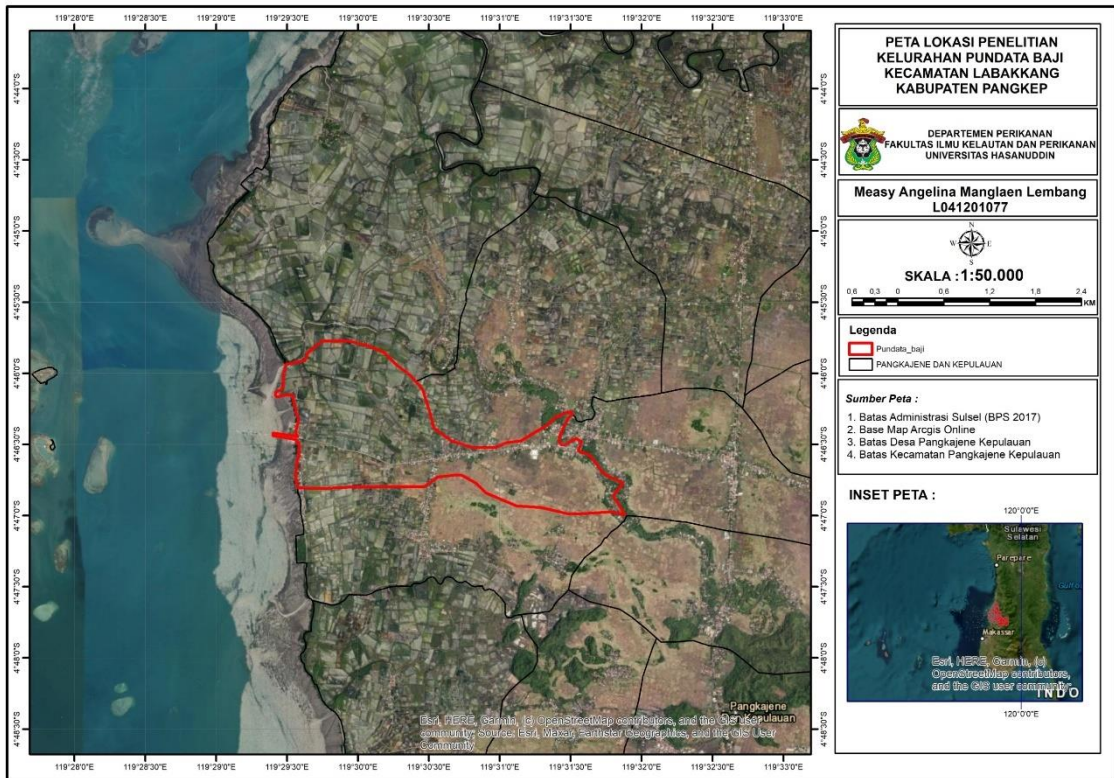

Lampiran 3. Dokumentasi Penelitian

