

DAFTAR PUSTAKA

Asquith, G. dan Krygowski, D. 2004. *Basic Well Log Analysis: Second Edition*.
The American Association of Petroleum Geologists (AAPG): Oklahoma.

Fitriani, Citra. 2016. Perhitungan Volumetrik Cadangan Hidrokarbon Menggunakan Data Petrofisik dan Seismik Pada Reservoir Batupasir Formasi Talang Akar, Lapangan CTR, Cekungan Sumatera Selatan. Skripsi Geofisika: Universitas Hasanuddin

geomagz.geologi.esdm.go.id

Harsono, A. 1997. *Evaluasi Formasi dan Aplikasi Log: Edisi Revisi-8*. Schlumberger Oil Services: Indonesia

Koesoemadinata, R.P. 1978. *Geologi Minyak dan Gas Bumi*. Jilid I Edisi kedua. Bandung: Institut Teknologi Bandung.

Kusuma, M.I., dan Nafi, A.N., 1986, Prospek hidrokarbon Formasi Warukin di Cekungan Barito Kalimantan, Kumpulan Makalah Pertemuan Ilmiah Tahunan XIV IAGI, Jakarta, hal 105-124.

Kusuma dan Darin. 1989. The Hydrocarbon Potential of The Lower Tanjung Formation, Barito Basin, S.E. Kalimantan, *Proceedings IPA Eighteenth Annual Convention*.

Masbukin dan Praditia. 2016. Petroleum Resources Management System (PRMS). Jakarta: IATMI Young Professional

Pertamina. 2016. *Geology Finding and Review* Cekungan Barito. Jakarta Selatan.

PK Teknik Produksi Migas. 2013. Teknik Reservoir dan Cadangan Migas. Jakarta: Kementerian Pendidikan dan Kebudayaan



Rider, M. 1996. *The Geological Interpretation of Well Log: Second Edition*. Interprint Ltd.: Malta

Rotinsulu, dkk. 1993. *The Hydrocarbon Generation and Trapping Mechanism Within the Northern Part of Barito Basin, South Kalimantan*. Proceeding of IPA Annu. and Conv. 22nd.

Satyana dan Silitonga. 1994, Tectonic Reversal in East Barito Basin, South Kalimantan: Consideration of The Types of Inversion Structure and Petroleum System Significance, *Proceedings IPA Twenty Third Annual Convention*.

Schlumberger. 1989. *Log Interpretation Principles / Applications*. Schlumberger Wireline & Testing: Texas.

Sikumbang, N., dan Heryanto, R. 1994, *Peta Geologi Pusat Penelitian dan Pengembangan Geologi*, Endapan batubara Kalimantan Timur dan Selatan, Sub direktorat Explorasi Direktorat Geologi, Lap No. 2130.

wiki.aapg.org



LAMPIRAN

LAMPIRAN 1

Hasil Analisa Petrofisika di setiap Sumur

A-10

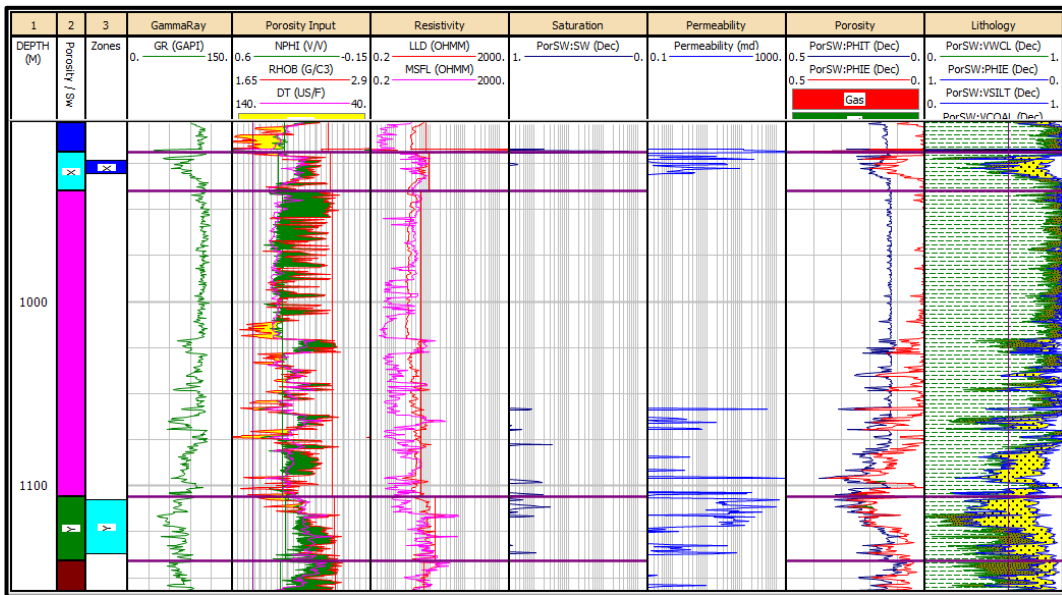

A-09

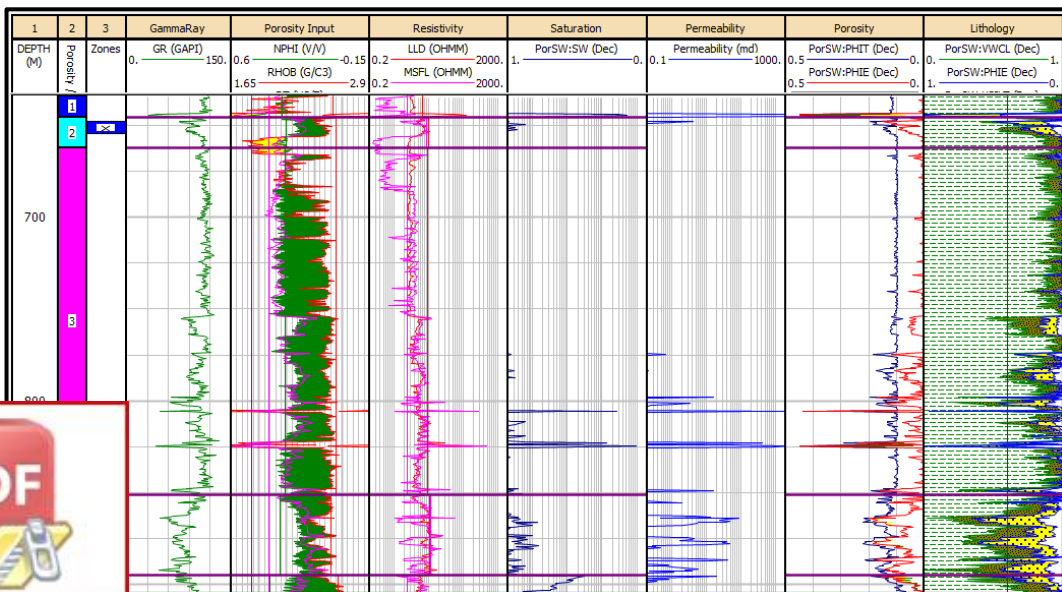

A-08

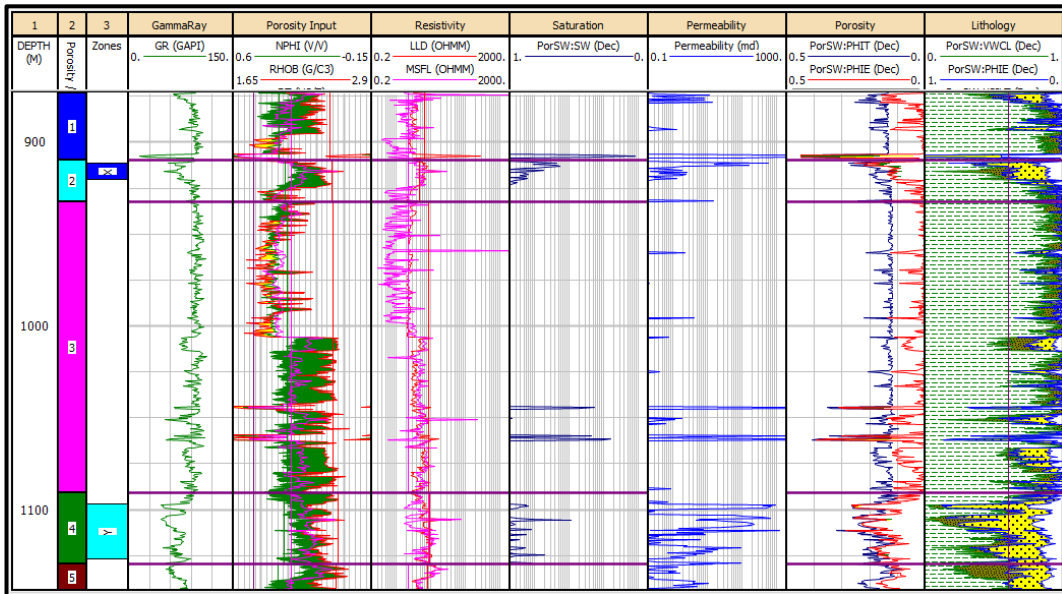

A-07

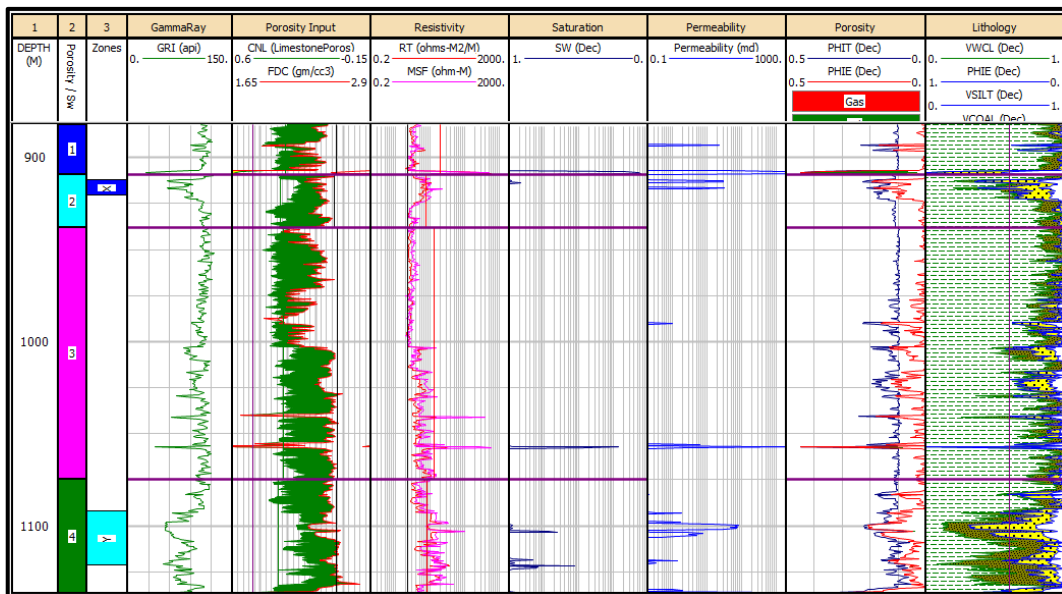

A-06

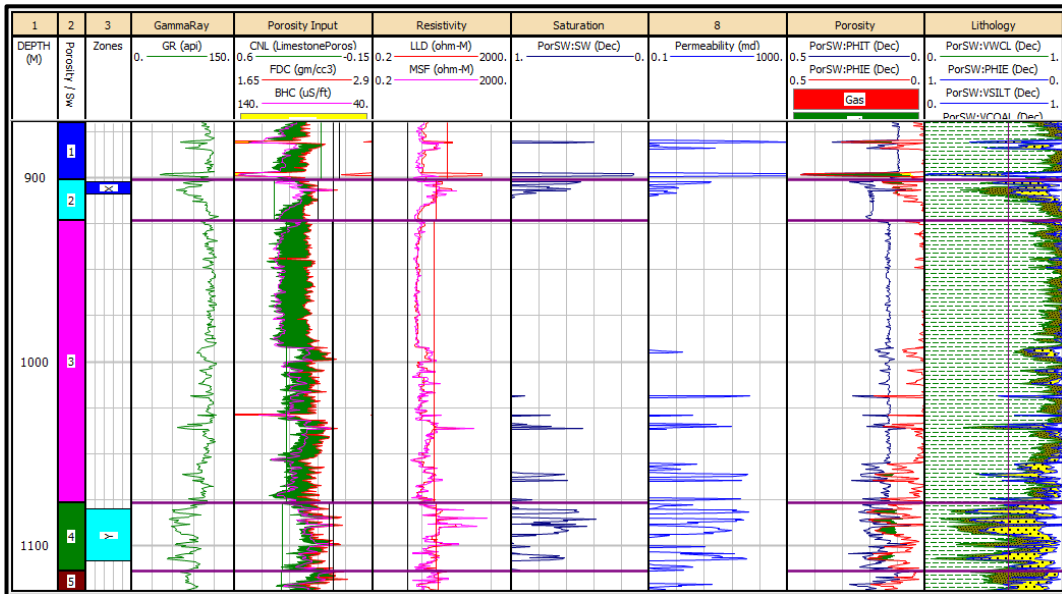

A-05

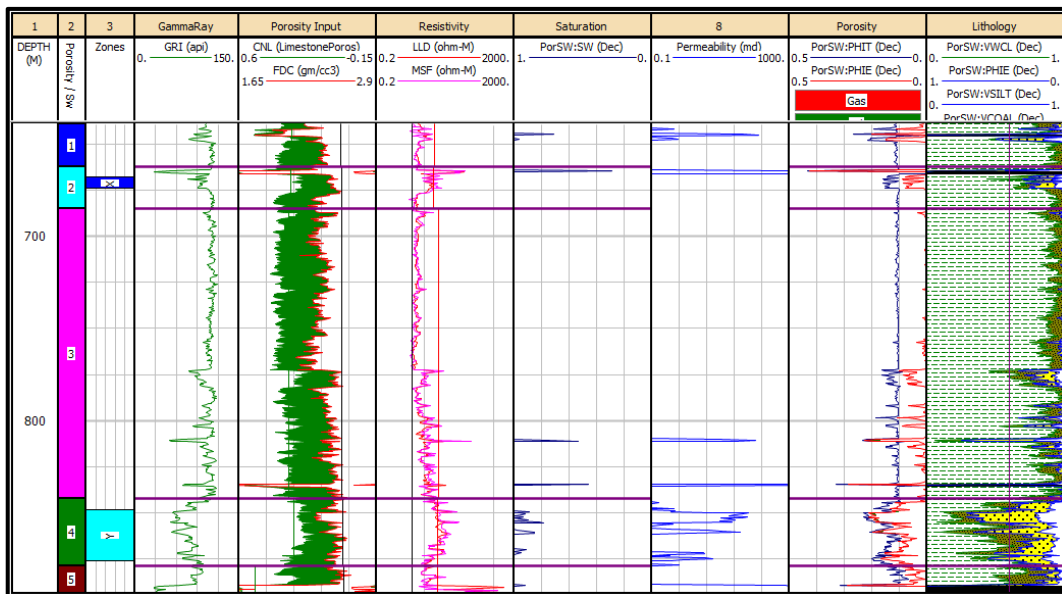

A-04

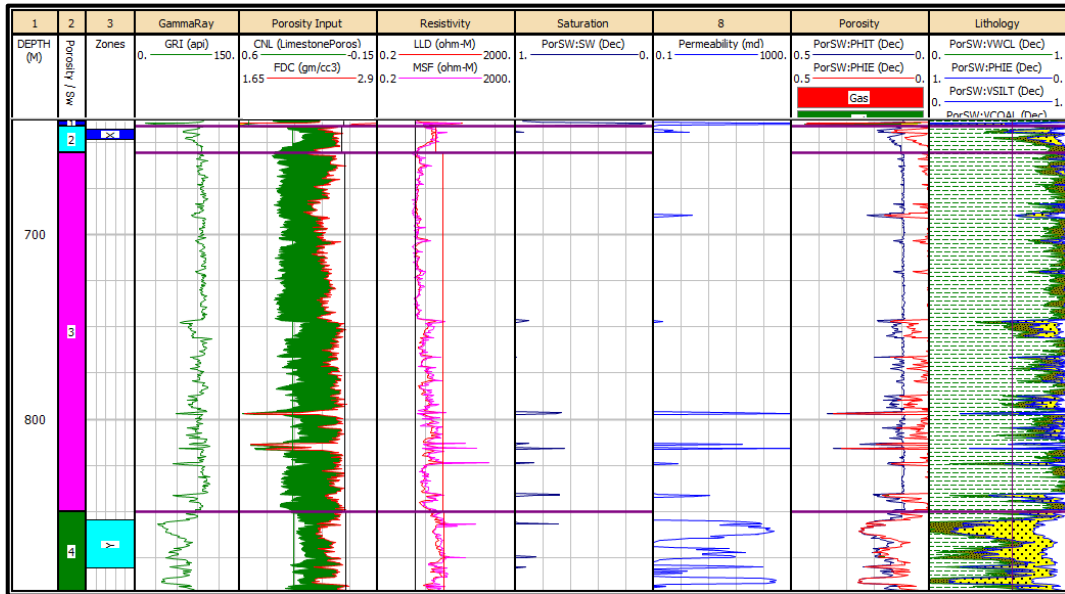

A-03

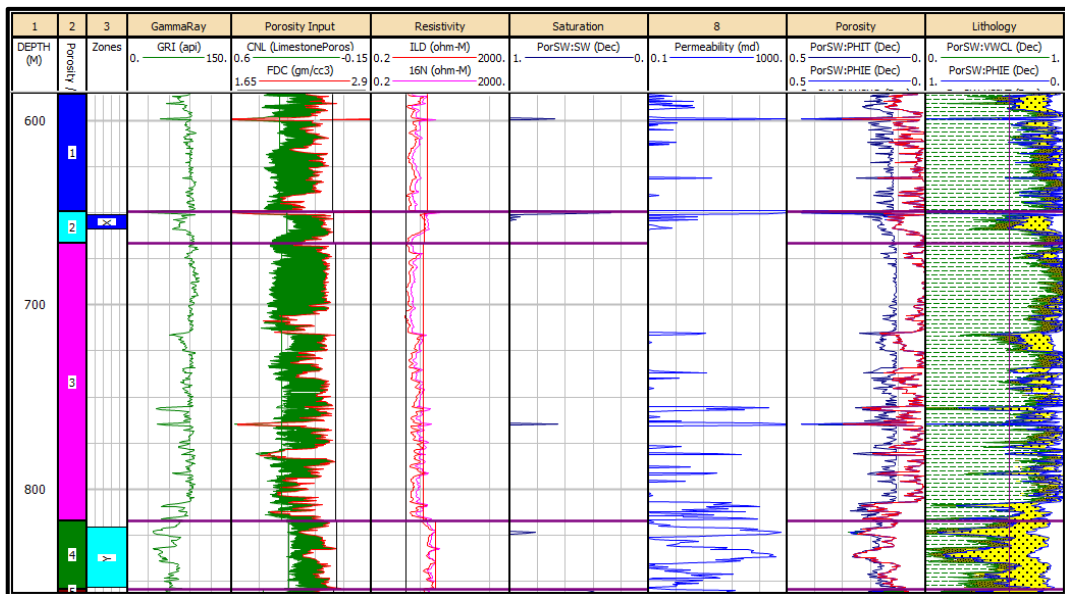

A-02

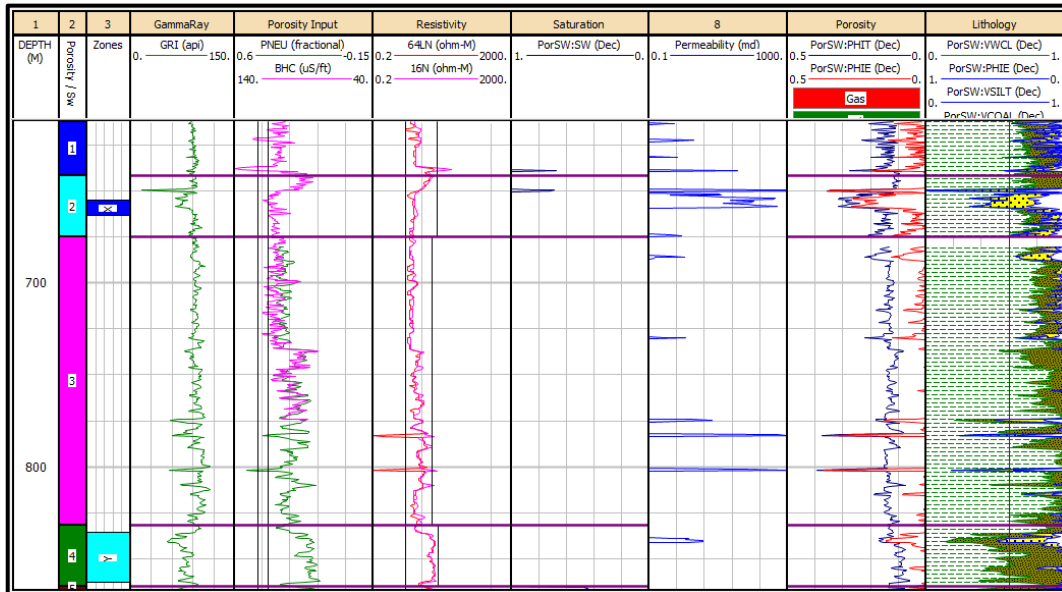

A-01

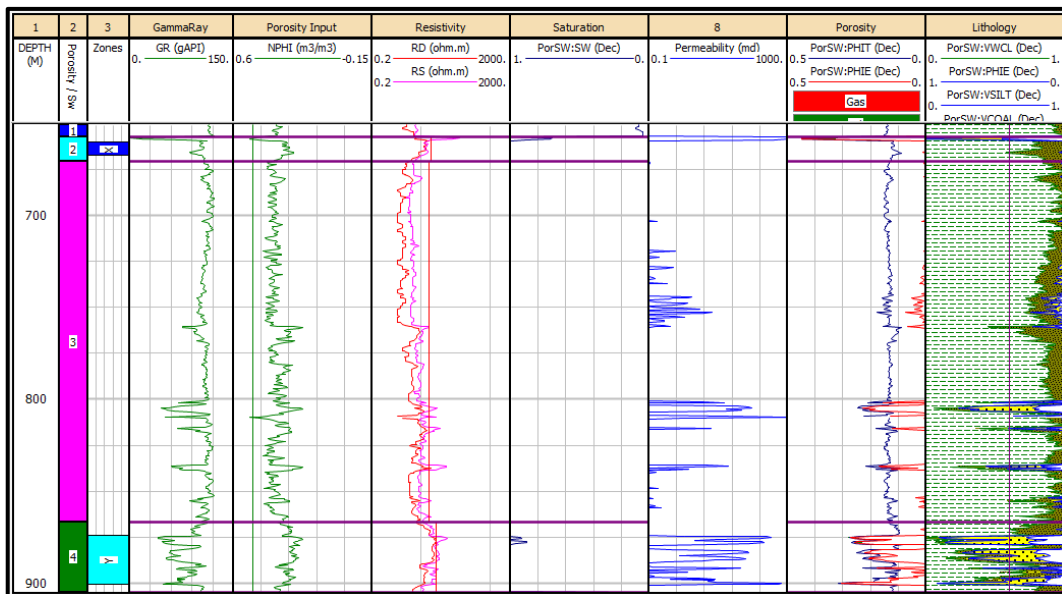

LAMPIRAN 2

Kartu Kontrol Bimbingan



**JURUSAN FISIKA
FAKULTAS MIPA
UNIVERSITAS HASANUDDIN**
KAMPUS TAMALANREA JL. PERINTIS KEMERDEKAAN KM.10 MAKASSAR 90245
TELP. (0411) 587634 FAX (0411-587634)

**KARTU KONTROL
BIMBINGAN TUGAS AKHIR**

NAMA : A. ARMAKSYAH
 NO. POKOK : H22114008
 Program Studi : GEOFISIKA
 Nama Pembimbing T.A : Sabrianto Aswad S.Si, M.Si

NO	HARI/TANGGAL	KONSULTASI BIMBINGAN TUGAS AKHIR		PARAF/PEMBIMBING
		MATERI KONSULTASI		
1	12/2/2018	Sabrianto Aswad S.Si, M.Si	konsultasi Jadwal	Sap Celt
2	18/2/2018	Makhrani S.Si, M.Si	Bab I	Celt
3	20/2/2018	Makhrani S.Si, M.Si	Bab I	Sap Celt
4	26/2/2018	Sabrianto Aswad S.Si, M.Si	Perbaikan konsep alir	Sap Celt
5	28/2/2018	Makhrani S.Si, M.Si	Sap Perbaikan penulisan	Celt
6	5/3/2018	Makhrani S.Si, M.Si	Bab II	Sap Celt
7	5/3/2018	Sabrianto Aswad S.Si, M.Si	Perbaikan metodologi Penelitian	Sap
8	7/3/2018	Sabrianto Aswad S.Si, M.Si	Perbaikan metodologi Penelitian	Sap
9	12/3/2018	Sabrianto Aswad S.Si, M.Si	Bab III	Sap Celt
10	12/3/2018	Makhrani S.Si, M.Si	Bab III	Celt
11	28/3/2018	Makhrani S.Si, M.Si	Koreksi waktu ^{seminar} perbaikan ^{perbaikan} proposal	Celt
12	2/4/2018	Sabrianto Aswad S.Si, M.Si	Perbaikan ^{proposisi} proposisi seminar proposal	Sap
13	2/7/2018	Sabrianto Aswad S.Si, M.Si	Tinjau ulang tujuan	Sap
14	12/10/2018	Sabrianto Aswad S.Si, M.Si	Bab IV	Sap
15	5/11/2018	Makhrani S.Si, M.Si	Tinjau ulang bab II	Celt
16	5/11/2018	Sabrianto Aswad S.Si, M.Si	Bab IV	Sap
17	6/11/2018	Makhrani S.Si, M.Si	Bab IV	Celt
18	7/11/2018	Makhrani S.Si, M.Si	Bab IV	Celt
19	12/11/2018	Makhrani S.Si, M.Si	Bab V	Celt
20	13/11/2018	Sabrianto Aswad S.Si, M.Si	Bab V	Sap



Kartu Kontrol Seminar

