

DAFTAR PUSTAKA

- Ali, B., & Naim, M. 2022. Penyuluhan Manajerial dan Peningkatan Produksi Budidaya Rumpuk Laut Lampuara. *Jurnal ilmu pengetahuan dan teknologi bagi masyarakat, ipmas*. 2(2).
- Arief. A. A & Astanty. W. F. 2014. Analisis Peran Kapasitas Perempuan Pesisir Dalam Aktifitas Budidaya Rumpuk Laut (*Eucheuma cottonii*) Di Kabupaten Takalar (Studi Kasus Di Desa Punaga Kecamatan Mangarabombang). *Jurnal Galung Tropika*. 3 (3).
- Badan Pusat Statistik Kabupaten Pangkajene dan Kepulauan. (2022). *Kabupaten Pangkajene Dan Kepulauan Dalam Angka 2022*. <https://pangkepkab.bps.go.id/>
- Badan Pusat Statistik Sulawesi Selatan. (2021). *Hasil Survei Komoditas Perikanan Potensi Rumpuk Laut Provinsi Sulawesi Selatan 2021*. <https://sulsel.bps.go.id/>
- Baiki, A. G. M., Jusuf, N., & Rantung, S. V. (2020). Nilai Tukar Nelayan Pada Usaha Pukat Pantai Di Kelurahan Tandurusa Kecamatan Aertembaga Kota Bitung Provinsi Sulawesi Utara. *Akulturas: Jurnal Ilmiah*, 8(1),
- Basuki R., Hadi P.U., Tri P., Nyak I., Sugiarto, Hendiarto, Bambang W., Daeng H & Iwan S. 2001. *Pedoman Nilai Tukar Nelayan*. Direktorat Jendral Pesisir dan Pulau-Pulau Kecil Departemen Kelautan dan Perikanan. Jakarta.
- Bhakti, F. K., Fachry, M. E., dan Made, S. 2016. Kondisi Pemasaran Rumpuk Laut *Gracillaria* sp. Melalui Pendekatan SCP di Kabupaten Luwu. *Jurnal Rumpuk Laut Indonesia*, 1(1), 1-7.
- Bustamam. N., Yulyanti. S., dan Dewi. K. S. 2021. Analisis Faktor-Faktor yang Mempengaruhi Indikator Kesejahteraan Masyarakat Di Kota Pekanbaru. *Jurnal Ekonomi KIAT*. Vol 32. No 1.
- Cahyadi. Y. 2017. Analisis Pengukuran Kesejahteraan Di Indonesia. Skripsi. Fakultas ekonomi dan bisnis. Universitas brawijaya. Malang.
- Cokrowati, N., Diniarti, N., Setyowati, D. N., Waspodo, S., dan Marzuki. 2019. Eksplorasi dan Penangkaran Bibit Rumpuk Laut Di Perairan Teluk Ekas Lombok Timur. *Jurnal biologi tropis*. 19 (1):51–53
- Fachry. M & Mustafa. D. 2016. Analisis Nilai Tukar Nelayan dan Pembudidaya Ikan di Kabupaten Bantaeng. Laporan Bappeda Bantaeng.
- Failu. I., Supriyono. E, & Suseno. H. S. (2016). Peningkatan Kualitas Karagenan Rumpuk Laut *Kappaphycus Alvarezii* Dengan Metode Budidaya Keranjang Jaring. *Jurnal/aquakultur indonesia*. 15(2)124-131

- Fitriani. 2021. Persepsi Masyarakat Pesisir Mengenai Pentingnya Pendidikan Formal Untuk Meningkatkan Status Sosial di Kelurahan Pacar Kabupaten Rembang. *Jurnal social ekonomi*. Vol2. No 2.
- Hasanah. A. F. 2020. Analisis Perilaku Konsumen Masyarakat Pnorogo Sesaat Dan Sesudah Datangnya Bulan Ramadhan. *IJOIS*. Vol2. No1.
- Kementrian Kelautan dan Perikanan Republik Indonesia. 2019. Nilai Ekspor Rumput Laut. Jakarta.
- Madani, S. 2022. Kualitas Perairan Lokasi Budidaya Rumput Laut (*kappaphycus alvarazii*) Di Takalar Lama Kecamatan Mappakasunggu Kabupaten Takalar. Skripsi. Universitas Hasanuddin Makassar.
- Martina, Praza, R, dan Adhiana. 2021. Analisis Faktor-Faktor Yang Memengaruhi Pengeluaran Rumah Tangga Nelayan Di Kabupaten Aceh Utara. *Jurnal AGRIFO*. Vol. 6. No. 1
- Mulia. R. A. dan Saputra. N. 2020. Analisis Faktor-Faktor Yang Mempengaruhi Kesejahteraan Masyarakat Kota Padang. *Jurnal El-Riyasah*, Volume 11 Nomor 1.
- Mulyono, M, dan Ritonga, I. 2019. Kamus Akuakultur (Budidaya Perikanan). STP Press. DKI Jakarta.
- Nalarati, Ola, L. O, dan Siang, R. D. 2020. Analisis Nilai Tukar Nelayan Rumput Laut Di Desa Ranooha Raya Kecamatan Moramo Kabupaten Konawe Selatan. *Sosial Ekonomi Perikanan FPIK*. Vol 1. No 1.
- Nugraha. A, kurniadi. B, dan Permatasari. N. 2021. Strategi peningkatan nilai tukar nelayan tradisional di kabupaten sambas. *Jurnal kebijakan perikanan indonesia*. Vol 13. No 2.
- Ramadhana. A, Sriwijaya. R. R, dan Kuliahsari. D. E. 2022. Analisis Pengeluaran Rumah Tangga Pembudidaya di Luwu. *Jurnal Mahatani* vol. 5, no 1
- Rima, A. 2021. Keterlibatan Ibu Rumah Tangga Dalam Kegiatan Budidaya Rumput Laut Di Desa Batang Tongka Kecamatan Bone-bone Kabupaten Luwu Utara. Skripsi. Universitas Cokroaminoto Palopo.
- Risnawati, Mintarti, W., & Ardoyo. (2018). Pengaruh Pendidikan Ekonomi Keluarga, Gaya Hidup, Modernitas Individu, dan Literasi Ekonomi Terhadap Perilaku Konsumtif Ibu Rumah Tangga. *Jurnal Pendidikan*, 3(4), 430–436.
- Saputra, F. 2020. Analisis Dampak Peraturan Menteri Kelautan dan Perikanan Republik Indonesia Nomor 2/permen-kp/ 2015 Pasal 2 Terhadap Pendapatan

Nelayan Dalam Perspektif Ekonomi Islam. Skripsi. Universitas Islam Negeri Raden Intan Lampung.

- Saragih, M. Sc. (2017). Faktor-faktor Yang Mempengaruhi Pendapatan Rumah Tangga Tani Padi. *Jurnal agrica*, 9(2), 101.
- Sembiring, R. 2019. Pengaruh Nilai Tukar Nelayan (Pendapatan Nelayan, Pendapatan Non Nelayan, Pengeluaran Nelayan, Pengeluaran Non Nelayan) Terhadap Kesejahteraan Masyarakat (Pendidikan, Kesehatan, Kondisi Fisik Rumah) Di Desa Pahlawan. *Jurnal pendidikan*
- Singarimbun, Masri, dan Effendi, S. 1989. Metode Penelitian Survei. LP3ES. Jakarta.
- Siyoto, S & Sodik, A. 2015. Buku Dasar Metodologi Penelitian. Literasi Media Publishing. Yogyakarta.
- Soeharno. 2006. *Teori Mikro Ekonomi*. Andi Offset. Yogyakarta.
- Surianti. 2022. Dasar-dasar Akuakultur (budidaya perikanan). Media Sains Indonesia. Kota Bandung Jawa Barat.
- Tambaip, B, Tjilen. A. P, dan Ohoiwutun, Y. 2023. Peran Fasilitas Kesehatan Untuk Kesejahteraan Masyarakat. *Jurnal kebijakan public*. Vol14. No2.
- Taufik, M. 2021. Analisis Pendapatan Petani Budidaya Rumput Laut Di Kabupaten Sumenep. *Jurnal sosial ekonomi dan politik*. Vol 2. No 2.

**L
A
M
P
I
R
A
N**

Lampiran 1. Peta Lokasi Penelitian

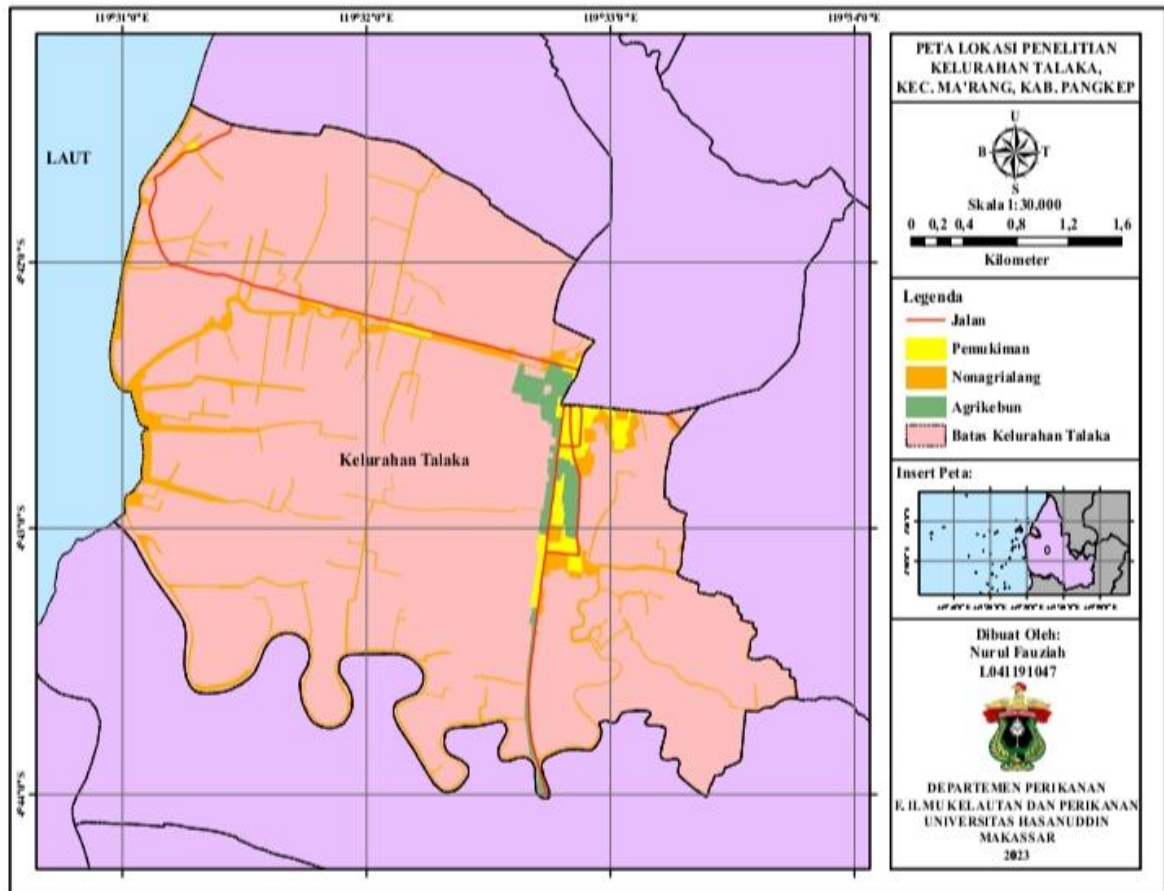

Lampiran 2. Biodata Responden

No. Responden	Nama Responden	Usia (Tahun)	Pendidikan Terakhir	Jumlah Bentangan	Jumlah Tanggungan
1	Baharuddin	54	SD	600	4
2	Hasrianto	42	SMA	700	3
3	Muhlis	36	SD	700	3
4	Rusli	56	SMP	300	5
5	Sakaria	31	SMA	300	3
6	Mansur	45	SMP	300	5
7	Muhaimin	38	SD	200	4
8	Salem	45	SMA	200	5
9	Supriadi	37	SMP	300	4
10	Bambang	45	SMA	180	7
11	Akbar	65	SD	700	3
12	Marzuki	35	SMA	300	4
13	Ibrahim	32	SMA	276	3
14	Abdulrahman	43	SMA	250	4
15	Sanuddin	31	SD	200	4
16	Marsyal	36	SD	200	3
17	Gama	45	SMP	480	4
18	Sanjaya	35	SMA	150	3
19	Muhayyang	50	SD	142	4
20	Ganna	60	SMP	200	4
21	Kahar	35	SMA	200	3
22	Abid	43	SMA	400	3
23	Nur	45	SMP	300	6
24	Risal	53	SMP	250	4
25	Saharuddin	52	SD	300	3
26	Asril	35	SMA	200	3
27	Januddin	48	SD	700	4
28	Ridwan	40	SD	400	3
29	Sappe	50	SD	300	3
30	Alimuddin	43	SMP	600	4
31	Muhtar	64	SD	500	4
32	Enal	46	SMP	400	5
33	Alim	42	SMP	400	3
34	Ibnu	35	SMA	300	3
35	Asbar	39	SMA	200	4
36	Ilyas	38	SMA	250	3
37	Aziz	31	SMA	400	2
38	Herman	37	SMP	347	2
39	Bayu	44	SMA	432	4
40	Rahim	38	SD	250	4

41	Rony	46	SMA	300	4
42	Arul	37	SMP	400	3
43	Sulaiman	55	SD	532	6
44	Fendi	33	SMA	390	4
45	Lukman	58	SMP	274	4
46	Lingga	40	SD	300	3
47	Dodit	45	SMA	204	4
48	Ucup	36	SMP	298	3
49	Arfani	44	SD	207	4
50	Busra	40	SMP	343	3
51	Nare	53	SD	311	3
52	Kadis	58	SMP	200	5
53	Tani	58	SD	400	5
54	Wahyu	33	SMP	300	7
55	Baco	50	SMA	276	4

Lampiran 3. Biaya Tetap (Penyusutan)

No. Responden	Perahu						Mesin					
	Jumlah	Harga	Total	Lama Pakai	Penyusutan		Jumlah	Harga	Total	Lama Pakai	Penyusutan	
					Pertahun	Perbulan					Pertahun	Perbulan
1	1	3.000.000	3.000.000	2	1.500.000	125.000	1	2.000.000	2.000.000	3	666.667	55.556
2	1	2.500.000	2.500.000	3	833.333	69.444	1	1.000.000	1.000.000	3	333.333	27.778
3	1	4.000.000	4.000.000	5	800.000	66.667	1	2.000.000	2.000.000	4	500.000	41.667
4	1	3.500.000	3.500.000	6	583.333	48.611	1	2.500.000	2.500.000	3	833.333	69.444
5	1	2.000.000	2.000.000	2	1.000.000	83.333	1	1.000.000	1.000.000	2	500.000	41.667
6	1	3.000.000	3.000.000	5	600.000	50.000	1	3.000.000	3.000.000	3	1.000.000	83.333
7	1	4.000.000	4.000.000	7	571.429	47.619	1	3.500.000	3.500.000	4	875.000	72.917
8	1	3.500.000	3.500.000	5	700.000	58.333	1	3.000.000	3.000.000	3	1.000.000	83.333
9	1	3.000.000	3.000.000	4	750.000	62.500	1	2.500.000	2.500.000	3	833.333	69.444
10	1	1.500.000	1.500.000	2	750.000	62.500	1	2.000.000	2.000.000	1	2.000.000	166.667
11	1	4.000.000	4.000.000	6	666.667	55.556	1	2.500.000	2.500.000	4	625.000	52.083
12	1	3.500.000	3.500.000	4	875.000	72.917	1	2.000.000	2.000.000	2	1.000.000	83.333
13	1	3.000.000	3.000.000	5	600.000	50.000	1	1.000.000	1.000.000	2	500.000	41.667
14	1	3.500.000	3.500.000	6	583.333	48.611	1	2.000.000	2.000.000	3	666.667	55.556
15	1	3.000.000	3.000.000	3	1.000.000	83.333	1	4.000.000	4.000.000	2	2.000.000	166.667
16	1	2.500.000	2.500.000	4	625.000	52.083	1	2.000.000	2.000.000	4	500.000	41.667
17	1	2.000.000	2.000.000	3	666.667	55.556	1	1.000.000	1.000.000	2	500.000	41.667
18	1	2.000.000	2.000.000	3	666.667	55.556	1	2.500.000	2.500.000	2	1.250.000	104.167
19	1	2.000.000	2.000.000	3	666.667	55.556	1	3.000.000	3.000.000	5	600.000	50.000
20	1	3.000.000	3.000.000	4	750.000	62.500	1	2.000.000	2.000.000	3	666.667	55.556
21	1	4.000.000	4.000.000	6	666.667	55.556	1	3.500.000	3.500.000	4	875.000	72.917
22	1	2.000.000	2.000.000	2	1.000.000	83.333	1	1.000.000	1.000.000	2	500.000	41.667

23	1	1.500.000	1.500.000	2	750.000	62.500	1	2.000.000	2.000.000	3	666.667	55.556
24	1	3.500.000	3.500.000	5	700.000	58.333	1	4.000.000	4.000.000	4	1.000.000	83.333
25	1	3.000.000	3.000.000	6	500.000	41.667	1	5.000.000	5.000.000	3	1.666.667	138.889
26	1	2.000.000	2.000.000	3	666.667	55.556	1	4.000.000	4.000.000	5	800.000	66.667
27	1	4.000.000	4.000.000	3	1.333.333	111.111	1	3.000.000	3.000.000	2	1.500.000	125.000
28	1	3.500.000	3.500.000	4	875.000	72.917	1	4.500.000	4.500.000	6	750.000	62.500
29	1	4.000.000	4.000.000	5	800.000	66.667	1	2.500.000	2.500.000	3	833.333	69.444
30	1	4.000.000	4.000.000	4	1.000.000	83.333	1	3.000.000	3.000.000	2	1.500.000	125.000
31	1	2.500.000	2.500.000	4	625.000	52.083	1	2.000.000	2.000.000	4	500.000	41.667
32	1	3.000.000	3.000.000	4	750.000	62.500	1	3.000.000	3.000.000	3	1.000.000	83.333
33	1	2.000.000	2.000.000	5	400.000	33.333	1	4.000.000	4.000.000	2	2.000.000	166.667
34	1	5.000.000	5.000.000	7	714.286	59.524	1	3.000.000	3.000.000	4	750.000	62.500
35	1	4.500.000	4.500.000	7	642.857	53.571	1	4.000.000	4.000.000	5	800.000	66.667
36	1	3.000.000	3.000.000	6	500.000	41.667	1	3.000.000	3.000.000	5	600.000	50.000
37	1	4.000.000	4.000.000	5	800.000	66.667	1	2.500.000	2.500.000	3	833.333	69.444
38	1	2.500.000	2.500.000	4	625.000	52.083	1	4.000.000	4.000.000	3	1.333.333	111.111
39	1	1.000.000	1.000.000	6	166.667	13.889	1	2.000.000	2.000.000	4	500.000	41.667
40	1	2.000.000	2.000.000	3	666.667	55.556	1	3.000.000	3.000.000	2	1.500.000	125.000
41	1	3.500.000	3.500.000	4	875.000	72.917	1	2.500.000	2.500.000	3	833.333	69.444
42	1	2.000.000	2.000.000	3	666.667	55.556	1	2.000.000	2.000.000	3	666.667	55.556
43	1	2.000.000	2.000.000	3	666.667	55.556	1	2.000.000	2.000.000	5	400.000	33.333
44	1	3.500.000	3.500.000	5	700.000	58.333	1	3.000.000	3.000.000	2	1.500.000	125.000
45	1	4.000.000	4.000.000	5	800.000	66.667	1	2.500.000	2.500.000	2	1.250.000	104.167
46	1	1.500.000	1.500.000	2	750.000	62.500	1	2.000.000	2.000.000	5	400.000	33.333
47	1	2.500.000	2.500.000	4	625.000	52.083	1	3.000.000	3.000.000	2	1.500.000	125.000
48	1	5.000.000	5.000.000	7	714.286	59.524	1	3.500.000	3.500.000	2	1.750.000	145.833
49	1	4.500.000	4.500.000	6	750.000	62.500	1	2.000.000	2.000.000	4	500.000	41.667

50	1	5.000.000	5.000.000	8	625.000	52.083	1	4.000.000	4.000.000	3	1.333.333	111.111
51	1	2.500.000	2.500.000	4	625.000	52.083	1	3.000.000	3.000.000	4	750.000	62.500
52	1	3.500.000	3.500.000	5	700.000	58.333	1	2.000.000	2.000.000	2	1.000.000	83.333
53	1	4.000.000	4.000.000	7	571.429	47.619	1	3.000.000	3.000.000	4	750.000	62.500
54	1	4.000.000	4.000.000	7	571.429	47.619	1	2.500.000	2.500.000	5	500.000	41.667
55	1	3.500.000	3.500.000	8	437.500	36.458	1	4.000.000	4.000.000	3	1.333.333	111.111
Total	55	170.500.000	170.500.000	251	39.448.214	3.287.351	55	148.500.000	148.500.000	176	51.225.000	4.268.750
Rata-Rata	1	3.100.000	3.100.000	5	717.240	59.770	1	2.700.000	2.700.000	3	931.364	77.614

Lanjutan Lampiran 3. Biaya Tetap (Penyusutan)

No. Responden	Tali Utama						Tali Bentangan					
	Jumlah	Harga	Total	Lama Pakai	Penyusutan		Jumlah	Harga	Total	Lama Pakai	Penyusutan	
					Pertahun	Perbulan					Pertahun	Perbulan
1	2	462.000	924.000	8	115.500	9.625	102	45.000	4.590.000	2	2.295.000	191.250
2	2	462.000	924.000	8	115.500	9.625	119	45.000	5.355.000	4	1.338.750	111.563
3	2	462.000	924.000	8	115.500	9.625	119	45.000	5.355.000	2	2.677.500	223.125
4	1	462.000	462.000	8	57.750	4.813	51	45.000	2.295.000	3	765.000	63.750
5	1	462.000	462.000	8	57.750	4.813	51	45.000	2.295.000	4	573.750	47.813
6	1	462.000	462.000	8	57.750	4.813	51	45.000	2.295.000	4	573.750	47.813
7	1	462.000	462.000	8	57.750	4.813	34	45.000	1.530.000	3	510.000	42.500
8	1	462.000	462.000	8	57.750	4.813	34	45.000	1.530.000	5	306.000	25.500
9	1	462.000	462.000	8	57.750	4.813	51	45.000	2.295.000	5	459.000	38.250
10	1	462.000	462.000	8	57.750	4.813	34	45.000	1.530.000	1	1.530.000	127.500
11	1	462.000	462.000	8	57.750	4.813	119	45.000	5.355.000	6	892.500	74.375
12	2	462.000	924.000	8	115.500	9.625	51	45.000	2.295.000	4	573.750	47.813
13	1	462.000	462.000	8	57.750	4.813	51	45.000	2.295.000	2	1.147.500	95.625
14	1	462.000	462.000	8	57.750	4.813	51	45.000	2.295.000	3	765.000	63.750
15	1	462.000	462.000	8	57.750	4.813	34	45.000	1.530.000	4	382.500	31.875
16	1	462.000	462.000	8	57.750	4.813	34	45.000	1.530.000	1	1.530.000	127.500
17	2	462.000	924.000	8	115.500	9.625	68	45.000	3.060.000	5	612.000	51.000
18	1	462.000	462.000	8	57.750	4.813	34	45.000	1.530.000	3	510.000	42.500
19	1	462.000	462.000	8	57.750	4.813	34	45.000	1.530.000	2	765.000	63.750
20	1	462.000	462.000	8	57.750	4.813	34	45.000	1.530.000	1	1.530.000	127.500
21	1	462.000	462.000	8	57.750	4.813	34	45.000	1.530.000	1	1.530.000	127.500
22	2	462.000	924.000	8	115.500	9.625	68	45.000	3.060.000	4	765.000	63.750

23	1	462.000	462.000	8	57.750	4.813	51	45.000	2.295.000	3	765.000	63.750
24	1	462.000	462.000	8	57.750	4.813	51	45.000	2.295.000	5	459.000	38.250
25	1	462.000	462.000	8	57.750	4.813	51	45.000	2.295.000	3	765.000	63.750
26	1	462.000	462.000	8	57.750	4.813	34	45.000	1.530.000	2	765.000	63.750
27	2	462.000	924.000	8	115.500	9.625	119	45.000	5.355.000	6	892.500	74.375
28	2	462.000	924.000	8	115.500	9.625	68	45.000	3.060.000	3	1.020.000	85.000
29	1	462.000	462.000	8	57.750	4.813	51	45.000	2.295.000	3	765.000	63.750
30	2	462.000	924.000	8	115.500	9.625	102	45.000	4.590.000	5	918.000	76.500
31	2	462.000	924.000	8	115.500	9.625	85	45.000	3.825.000	3	1.275.000	106.250
32	2	462.000	924.000	8	115.500	9.625	68	45.000	3.060.000	4	765.000	63.750
33	2	462.000	924.000	8	115.500	9.625	68	45.000	3.060.000	4	765.000	63.750
34	1	462.000	462.000	8	57.750	4.813	51	45.000	2.295.000	1	2.295.000	191.250
35	1	462.000	462.000	8	57.750	4.813	34	45.000	1.530.000	2	765.000	63.750
36	1	462.000	462.000	8	57.750	4.813	51	45.000	2.295.000	3	765.000	63.750
37	2	462.000	924.000	8	115.500	9.625	68	45.000	3.060.000	3	1.020.000	85.000
38	2	462.000	924.000	8	115.500	9.625	68	45.000	3.060.000	4	765.000	63.750
39	2	462.000	924.000	8	115.500	9.625	68	45.000	3.060.000	2	1.530.000	127.500
40	1	462.000	462.000	8	57.750	4.813	51	45.000	2.295.000	2	1.147.500	95.625
41	1	462.000	462.000	8	57.750	4.813	51	45.000	2.295.000	3	765.000	63.750
42	2	462.000	924.000	8	115.500	9.625	68	45.000	3.060.000	5	612.000	51.000
43	2	462.000	924.000	8	115.500	9.625	85	45.000	3.825.000	2	1.912.500	159.375
44	2	462.000	924.000	8	115.500	9.625	68	45.000	3.060.000	3	1.020.000	85.000
45	1	462.000	462.000	8	57.750	4.813	51	45.000	2.295.000	3	765.000	63.750
46	1	462.000	462.000	8	57.750	4.813	51	45.000	2.295.000	2	1.147.500	95.625
47	1	462.000	462.000	8	57.750	4.813	34	45.000	1.530.000	2	765.000	63.750
48	1	462.000	462.000	8	57.750	4.813	51	45.000	2.295.000	2	1.147.500	95.625
49	1	462.000	462.000	8	57.750	4.813	34	45.000	1.530.000	3	510.000	42.500

50	2	462.000	924.000	8	115.500	9.625	68	45.000	3.060.000	3	1.020.000	85.000
51	1	462.000	462.000	8	57.750	4.813	51	45.000	2.295.000	1	2.295.000	191.250
52	1	462.000	462.000	8	57.750	4.813	34	45.000	1.530.000	4	382.500	31.875
53	2	462.000	924.000	8	115.500	9.625	68	45.000	3.060.000	2	1.530.000	127.500
54	1	462.000	462.000	8	57.750	4.813	51	45.000	2.295.000	1	2.295.000	191.250
55	1	462.000	462.000	8	57.750	4.813	51	45.000	2.295.000	3	765.000	63.750
Total	75	25.410.000	34.650.000	440	4.331.250	360.938	3.213	2.475.000	144.585.000	166	56.406.000	4.700.500
Rata-Rata	1	462.000	630.000	8	78.750	6.563	58	45.000	2.628.818	3	1.025.564	85.464

Lanjutan Lampiran 3. Biaya Tetap (Penyusutan)

No. Responden	Tali Cincin						Pemberat (Kayu)					
	Jumlah	Harga	Total	Lama Pakai	Penyusutan		Jumlah	Harga	Total	Lama Pakai	Penyusutan	
					Pertahun	Perbulan					Pertahun	Perbulan
1	6	70.000	420.000	3	140.000	11.667	6	0	0	1	0	0
2	7	70.000	490.000	3	163.333	13.611	5	0	0	2	0	0
3	7	70.000	490.000	3	163.333	13.611	8	30.000	240.000	2	120.000	10.000
4	3	70.000	210.000	3	70.000	5.833	6	0	0	1	0	0
5	3	70.000	210.000	3	70.000	5.833	6	0	0	1	0	0
6	3	70.000	210.000	3	70.000	5.833	6	0	0	1	0	0
7	2	70.000	140.000	3	46.667	3.889	5	0	0	1	0	0
8	2	70.000	140.000	3	46.667	3.889	6	0	0	1	0	0
9	3	70.000	210.000	3	70.000	5.833	6	0	0	1	0	0
10	2	70.000	140.000	3	46.667	3.889	5	0	0	1	0	0
11	7	70.000	490.000	3	163.333	13.611	8	0	0	1	0	0
12	3	70.000	210.000	3	70.000	5.833	5	0	0	1	0	0
13	3	70.000	210.000	3	70.000	5.833	6	0	0	1	0	0
14	3	70.000	210.000	3	70.000	5.833	6	0	0	1	0	0
15	2	70.000	140.000	3	46.667	3.889	5	0	0	1	0	0
16	2	70.000	140.000	3	46.667	3.889	6	0	0	1	0	0
17	5	70.000	350.000	3	116.667	9.722	5	0	0	1	0	0
18	2	70.000	140.000	3	46.667	3.889	6	0	0	1	0	0
19	2	70.000	140.000	3	46.667	3.889	6	0	0	2	0	0
20	2	70.000	140.000	3	46.667	3.889	6	0	0	1	0	0
21	2	70.000	140.000	3	46.667	3.889	5	0	0	1	0	0
22	4	70.000	280.000	3	93.333	7.778	5	0	0	2	0	0

23	3	70.000	210.000	3	70.000	5.833	5	0	0	2	0	0
24	3	70.000	210.000	3	70.000	5.833	6	0	0	2	0	0
25	3	70.000	210.000	3	70.000	5.833	6	0	0	2	0	0
26	2	70.000	140.000	3	46.667	3.889	6	0	0	1	0	0
27	7	70.000	490.000	3	163.333	13.611	5	0	0	1	0	0
28	4	70.000	280.000	3	93.333	7.778	5	0	0	1	0	0
29	3	70.000	210.000	3	70.000	5.833	5	0	0	1	0	0
30	6	70.000	420.000	3	140.000	11.667	8	0	0	1	0	0
31	5	70.000	350.000	3	116.667	9.722	5	0	0	1	0	0
32	4	70.000	280.000	3	93.333	7.778	6	0	0	1	0	0
33	4	70.000	280.000	3	93.333	7.778	6	0	0	1	0	0
34	3	70.000	210.000	3	70.000	5.833	5	0	0	2	0	0
35	2	70.000	140.000	3	46.667	3.889	5	0	0	2	0	0
36	3	70.000	210.000	3	70.000	5.833	5	0	0	2	0	0
37	4	70.000	280.000	3	93.333	7.778	6	0	0	2	0	0
38	4	70.000	280.000	3	93.333	7.778	6	0	0	2	0	0
39	4	70.000	280.000	3	93.333	7.778	5	0	0	1	0	0
40	3	70.000	210.000	3	70.000	5.833	6	0	0	2	0	0
41	3	70.000	210.000	3	70.000	5.833	6	0	0	1	0	0
42	4	70.000	280.000	3	93.333	7.778	5	0	0	2	0	0
43	6	70.000	420.000	3	140.000	11.667	5	0	0	1	0	0
44	4	70.000	280.000	3	93.333	7.778	5	0	0	1	0	0
45	3	70.000	210.000	3	70.000	5.833	6	30.000	180.000	1	180.000	15.000
46	3	70.000	210.000	3	70.000	5.833	6	0	0	1	0	0
47	2	70.000	140.000	3	46.667	3.889	5	0	0	1	0	0
48	3	70.000	210.000	3	70.000	5.833	6	0	0	1	0	0
49	2	70.000	140.000	3	46.667	3.889	6	0	0	2	0	0

50	4	70.000	280.000	3	93.333	7.778	6	0	0	2	0	0
51	3	70.000	210.000	3	70.000	5.833	6	0	0	1	0	0
52	2	70.000	140.000	3	46.667	3.889	5	0	0	1	0	0
53	4	70.000	280.000	3	93.333	7.778	6	0	0	1	0	0
54	3	70.000	210.000	3	70.000	5.833	6	0	0	2	0	0
55	3	70.000	210.000	3	70.000	5.833	5	0	0	1	0	0
Total	191	3.850.000	13.370.000	165	4.456.667	371.389	313	60.000	420.000	72	300.000	25.000
Rata-rata	3	70.000	243.091	3	81.030	6.753	6	1.091	7.636	1	5.455	455

Lanjutan Lampiran 3. Biaya Tetap (Penyusutan)

No. Responden	Pelampung jerigen						Pelampung Botol					
	Jumlah	Harga	Total	Lama Pakai	Penyusutan		Jumlah	Harga	Total	Lama Pakai	Penyusutan	
					Pertahun	Perbulan					Pertahun	Perbulan
1	50	3.000	150.000	1	150.000	12.500	4.200	175	735.000	1	735.000	61.250
2	100	3.000	300.000	1	300.000	25.000	4.900	175	857.500	1	857.500	71.458
3	100	3.000	300.000	1	300.000	25.000	4.900	175	857.500	1	857.500	71.458
4	40	3.000	120.000	1	120.000	10.000	2.100	175	367.500	1	367.500	30.625
5	50	3.000	150.000	1	150.000	12.500	2.100	175	367.500	1	367.500	30.625
6	100	3.000	300.000	1	300.000	25.000	2.100	175	367.500	1	367.500	30.625
7	50	3.000	150.000	1	150.000	12.500	1.400	175	245.000	1	245.000	20.417
8	120	3.000	360.000	1	360.000	30.000	1.400	175	245.000	1	245.000	20.417
9	60	3.000	180.000	1	180.000	15.000	2.100	175	367.500	1	367.500	30.625
10	100	3.000	300.000	1	300.000	25.000	1.200	175	210.000	1	210.000	17.500
11	100	3.000	300.000	1	300.000	25.000	4.900	175	857.500	1	857.500	71.458
12	100	3.000	300.000	1	300.000	25.000	2.100	175	367.500	1	367.500	30.625
13	100	3.000	300.000	1	300.000	25.000	1.900	175	332.500	1	332.500	27.708
14	60	3.000	180.000	1	180.000	15.000	1.700	175	297.500	1	297.500	24.792
15	100	3.000	300.000	1	300.000	25.000	1.400	175	245.000	1	245.000	20.417
16	50	3.000	150.000	1	150.000	12.500	1.400	175	245.000	1	245.000	20.417
17	60	3.000	180.000	1	180.000	15.000	2.800	175	490.000	1	490.000	40.833
18	50	3.000	150.000	1	150.000	12.500	1.400	175	245.000	1	245.000	20.417
19	100	3.000	300.000	1	300.000	25.000	1.400	175	245.000	1	245.000	20.417
20	50	3.000	150.000	1	150.000	12.500	1.400	175	245.000	1	245.000	20.417
21	100	3.000	300.000	1	300.000	25.000	1.400	175	245.000	1	245.000	20.417
22	100	3.000	300.000	1	300.000	25.000	2.800	175	490.000	1	490.000	40.833
23	100	3.000	300.000	1	300.000	25.000	2.100	175	367.500	1	367.500	30.625

24	50	3.000	150.000	1	150.000	12.500	1.400	175	245.000	1	245.000	20.417
25	50	3.000	150.000	1	150.000	12.500	2.100	175	367.500	1	367.500	30.625
26	50	3.000	150.000	1	150.000	12.500	1.400	175	245.000	1	245.000	20.417
27	100	3.000	300.000	1	300.000	25.000	4.900	175	857.500	1	857.500	71.458
28	100	3.000	300.000	1	300.000	25.000	2.800	175	490.000	1	490.000	40.833
29	50	3.000	150.000	1	150.000	12.500	2.100	175	367.500	1	367.500	30.625
30	50	3.000	150.000	1	150.000	12.500	4.200	175	735.000	1	735.000	61.250
31	100	3.000	300.000	1	300.000	25.000	3.500	175	612.500	1	612.500	51.042
32	50	3.000	150.000	1	150.000	12.500	2.800	175	490.000	1	490.000	40.833
33	100	3.000	300.000	1	300.000	25.000	2.800	175	490.000	1	490.000	40.833
34	100	3.000	300.000	1	300.000	25.000	2.100	175	367.500	1	367.500	30.625
35	100	3.000	300.000	1	300.000	25.000	1.400	175	245.000	1	245.000	20.417
36	100	3.000	300.000	1	300.000	25.000	1.400	175	245.000	1	245.000	20.417
37	100	3.000	300.000	1	300.000	25.000	2.800	175	490.000	1	490.000	40.833
38	50	3.000	150.000	1	150.000	12.500	2.100	175	367.500	1	367.500	30.625
39	50	3.000	150.000	1	150.000	12.500	2.800	175	490.000	1	490.000	40.833
40	100	3.000	300.000	1	300.000	25.000	1.400	175	245.000	1	245.000	20.417
41	100	3.000	300.000	1	300.000	25.000	2.100	175	367.500	1	367.500	30.625
42	50	3.000	150.000	1	150.000	12.500	2.800	175	490.000	1	490.000	40.833
43	50	3.000	150.000	1	150.000	12.500	3.500	175	612.500	1	612.500	51.042
44	100	3.000	300.000	1	300.000	25.000	2.800	175	490.000	1	490.000	40.833
45	50	3.000	150.000	1	150.000	12.500	1.400	175	245.000	1	245.000	20.417
46	100	3.000	300.000	1	300.000	25.000	2.100	175	367.500	1	367.500	30.625
47	100	3.000	300.000	1	300.000	25.000	1.400	175	245.000	1	245.000	20.417
48	100	3.000	300.000	1	300.000	25.000	1.400	175	245.000	1	245.000	20.417
49	100	3.000	300.000	1	300.000	25.000	2.100	175	367.500	1	367.500	30.625
50	100	3.000	300.000	1	300.000	25.000	2.100	175	367.500	1	367.500	30.625

54	47.619	41.667	9.625	191.250	5.833	0	12.500	30.625	41.667	62.500	2.500.000	1.500.000	12.000	10.000	4.465.286
55	36.458	111.111	19.250	63.750	5.833	0	12.500	30.625	41.667	58.333	3.000.000	1.380.000	12.000	15.000	4.786.528
Total	3.287.351	4.268.750	911.167	4.700.500	441.389	25.000	1.072.500	1.846.250	2.520.833	4.208.333	137.900.000	92.710.000	640.000	800.000	255.332.073
Rata-rata	59.770	77.614	16.567	85.464	8.025	455	19.500	33.568	45.833	76.515	2.507.273	1.685.636	11.636	14.545	4.642.401

Lampiran 2. Biaya Variabel

No. Responden	Upah Pengikat			Bensin			Biaya Konsumsi			Biaya Bibit		
	Jumlah	Harga	Total	jumlah	Harga	Total	Jumlah	Harga	Total	Jumlah	Harga	Total
1	600	5.000	3.000.000	1	12.000	12.000	1	20.000	20.000	500	5.000	2.500.000
2	700	5.000	3.500.000	1	11.000	11.000	1	20.000	20.000	1.000	6.000	6.000.000
3	700	5.000	3.500.000	1	11.000	11.000	1	15.000	15.000	400	6.000	2.400.000
4	300	5.000	1.500.000	1	11.000	11.000	1	20.000	20.000	200	6.000	1.200.000
5	300	5.000	1.500.000	1	12.000	12.000	1	20.000	20.000	300	5.000	1.500.000
6	300	5.000	1.500.000	1	12.000	12.000	1	10.000	10.000	300	5.000	1.500.000
7	200	5.000	1.000.000	1	12.000	12.000	1	15.000	15.000	500	6.000	3.000.000
8	200	5.000	1.000.000	1	12.000	12.000	1	20.000	20.000	600	6.000	3.600.000
9	300	5.000	1.500.000	1	12.000	12.000	1	25.000	25.000	300	5.000	1.500.000
10	180	5.000	900.000	1	12.000	12.000	1	15.000	15.000	500	5.000	2.500.000
11	700	5.000	3.500.000	1	12.000	12.000	1	10.000	10.000	500	5.000	2.500.000
12	300	5.000	1.500.000	1	12.000	12.000	0	0	0	400	5.000	2.000.000
13	276	5.000	1.380.000	1	12.000	12.000	1	8.000	8.000	1.500	5.000	7.500.000
14	250	5.000	1.250.000	1	12.000	12.000	1	20.000	20.000	300	6.000	1.800.000
15	200	5.000	1.000.000	1	12.000	12.000	1	25.000	25.000	1.000	6.000	6.000.000
16	200	5.000	1.000.000	1	12.000	12.000	1	10.000	10.000	500	6.000	3.000.000
17	480	5.000	2.400.000	1	12.000	12.000	1	20.000	20.000	400	6.000	2.400.000
18	150	5.000	750.000	1	12.000	12.000	0	0	0	1.000	6.000	6.000.000
19	142	5.000	710.000	1	12.000	12.000	1	20.000	20.000	300	6.000	1.800.000
20	200	5.000	1.000.000	1	11.000	11.000	1	8.000	8.000	500	6.000	3.000.000
21	200	5.000	1.000.000	1	11.000	11.000	1	20.000	20.000	500	6.000	3.000.000
22	400	5.000	2.000.000	1	11.000	11.000	1	20.000	20.000	1.500	5.000	7.500.000

23	300	5.000	1.500.000	1	11.000	11.000	0	0	0	400	5.000	2.000.000
24	250	5.000	1.250.000	1	11.000	11.000	1	10.000	10.000	200	5.000	1.000.000
25	300	5.000	1.500.000	1	12.000	12.000	1	15.000	15.000	100	5.000	500.000
26	200	5.000	1.000.000	1	11.000	11.000	1	15.000	15.000	400	6.000	2.400.000
27	700	5.000	3.500.000	1	11.000	11.000	1	25.000	25.000	400	5.000	2.000.000
28	400	5.000	2.000.000	1	12.000	12.000	0	0	0	300	6.000	1.800.000
29	300	5.000	1.500.000	1	12.000	12.000	1	20.000	20.000	200	5.000	1.000.000
30	600	5.000	3.000.000	1	12.000	12.000	1	15.000	15.000	200	5.000	1.000.000
31	500	5.000	2.500.000	1	12.000	12.000	1	8.000	8.000	400	6.000	2.400.000
32	400	5.000	2.000.000	1	11.000	11.000	1	25.000	25.000	300	6.000	1.800.000
33	400	5.000	2.000.000	1	11.000	11.000	1	25.000	25.000	500	6.000	3.000.000
34	300	5.000	1.500.000	1	11.000	11.000	0	0	0	600	6.000	3.600.000
35	200	5.000	1.000.000	1	12.000	12.000	1	15.000	15.000	400	6.000	2.400.000
36	250	5.000	1.250.000	1	12.000	12.000	1	8.000	8.000	300	5.000	1.500.000
37	400	5.000	2.000.000	1	12.000	12.000	1	10.000	10.000	400	5.000	2.000.000
38	347	5.000	1.735.000	1	12.000	12.000	1	10.000	10.000	400	6.000	2.400.000
39	432	5.000	2.160.000	1	12.000	12.000	1	20.000	20.000	200	5.000	1.000.000
40	250	5.000	1.250.000	1	12.000	12.000	1	25.000	25.000	300	6.000	1.800.000
41	300	5.000	1.500.000	1	12.000	12.000	1	10.000	10.000	300	5.000	1.500.000
42	400	5.000	2.000.000	1	12.000	12.000	1	20.000	20.000	100	6.000	600.000
43	532	5.000	2.660.000	1	12.000	12.000	0	0	0	500	6.000	3.000.000
44	390	5.000	1.950.000	1	11.000	11.000	1	15.000	15.000	500	6.000	3.000.000
45	274	5.000	1.370.000	1	11.000	11.000	1	10.000	10.000	1.000	6.000	6.000.000
46	300	5.000	1.500.000	1	11.000	11.000	1	20.000	20.000	200	5.000	1.000.000
47	204	5.000	1.020.000	1	11.000	11.000	1	8.000	8.000	200	5.000	1.000.000
48	298	5.000	1.490.000	1	12.000	12.000	0	0	0	100	5.000	500.000
49	207	5.000	1.035.000	1	12.000	12.000	1	20.000	20.000	400	6.000	2.400.000

50	343	5.000	1.715.000	1	11.000	11.000	1	20.000	20.000	400	6.000	2.400.000
51	311	5.000	1.555.000	1	11.000	11.000	1	15.000	15.000	300	6.000	1.800.000
52	200	5.000	1.000.000	1	11.000	11.000	1	25.000	25.000	400	6.000	2.400.000
53	400	5.000	2.000.000	1	12.000	12.000	1	25.000	25.000	200	5.000	1.000.000
54	300	5.000	1.500.000	1	12.000	12.000	1	10.000	10.000	500	5.000	2.500.000
55	276	5.000	1.380.000	1	12.000	12.000	1	15.000	15.000	500	6.000	3.000.000
Total	18.542	275.000	92.710.000	55	640.000	640.000	48	800.000	800.000	24.600	306.000	137.900.000
Rata-rata	337	5.000	1.685.636	1	11.636	11.636	1	14.545	14.545	447	5.564	2.507.273

Lampiran 5. Penerimaan

No. Responden	Penerimaan Usaha Budidaya Rumput Laut					
	Siklus 1 (Jan-Feb)			Siklus 2 (April)		
	Produksi (Kg)	Harga (Rp)	Penerimaan	Produksi (Kg)	Harga (Rp)	Penerimaan
1	200	30.000	6.000.000	700	25.000	17.500.000
2	200	33.000	6.600.000	600	27.000	16.200.000
3	150	30.000	4.500.000	500	25.000	12.500.000
4	200	30.000	6.000.000	500	25.000	12.500.000
5	100	33.000	3.300.000	600	27.000	16.200.000
6	200	30.000	6.000.000	700	25.000	17.500.000
7	100	33.000	3.300.000	500	26.000	13.000.000
8	100	33.000	3.300.000	600	27.000	16.200.000
9	200	35.000	7.000.000	500	27.000	13.500.000
10	200	35.000	7.000.000	600	26.000	15.600.000
11	150	35.000	5.250.000	500	26.000	13.000.000
12	100	33.000	3.300.000	800	27.000	21.600.000
13	100	35.000	3.500.000	500	25.000	12.500.000
14	150	35.000	5.250.000	500	27.000	13.500.000
15	200	35.000	7.000.000	400	26.000	10.400.000
16	100	33.000	3.300.000	400	25.000	10.000.000
17	100	35.000	3.500.000	600	25.000	15.000.000
18	200	35.000	7.000.000	600	26.000	15.600.000
19	150	35.000	5.250.000	500	25.000	12.500.000
20	100	35.000	3.500.000	400	27.000	10.800.000
21	150	35.000	5.250.000	700	27.000	18.900.000
22	200	35.000	7.000.000	700	25.000	17.500.000
23	100	33.000	3.300.000	800	27.000	21.600.000
24	100	30.000	3.000.000	500	26.000	13.000.000
25	100	33.000	3.300.000	500	26.000	13.000.000
26	200	33.000	6.600.000	600	27.000	16.200.000
27	150	30.000	4.500.000	700	25.000	17.500.000
28	100	30.000	3.000.000	500	26.000	13.000.000
29	100	35.000	3.500.000	700	27.000	18.900.000
30	100	35.000	3.500.000	500	26.000	13.000.000
31	200	33.000	6.600.000	700	25.000	17.500.000
32	200	33.000	6.600.000	500	26.000	13.000.000
33	100	35.000	3.500.000	600	25.000	15.000.000
34	100	35.000	3.500.000	600	25.000	15.000.000
35	250	33.000	8.250.000	600	26.000	15.600.000
36	100	35.000	3.500.000	500	25.000	12.500.000
37	200	30.000	6.000.000	800	26.000	20.800.000
38	200	35.000	7.000.000	600	25.000	15.000.000
39	200	35.000	7.000.000	500	26.000	13.000.000
40	100	35.000	3.500.000	700	26.000	18.200.000
41	150	35.000	5.250.000	800	26.000	20.800.000
42	100	35.000	3.500.000	600	27.000	16.200.000

43	100	35.000	3.500.000	500	26.000	13.000.000
44	200	35.000	7.000.000	600	25.000	15.000.000
45	100	35.000	3.500.000	700	25.000	17.500.000
46	200	35.000	7.000.000	700	26.000	18.200.000
47	200	33.000	6.600.000	600	27.000	16.200.000
48	200	35.000	7.000.000	1.000	25.000	25.000.000
49	100	35.000	3.500.000	600	27.000	16.200.000
50	150	35.000	5.250.000	1.100	25.000	27.500.000
51	200	35.000	7.000.000	800	25.000	20.000.000
52	100	35.000	3.500.000	600	26.000	15.600.000
53	100	33.000	3.300.000	1.000	25.000	25.000.000
54	250	33.000	8.250.000	550	27.000	14.850.000
55	100	33.000	3.300.000	500	26.000	13.000.000
Total	8.200	1.853.000	275.700.000	33.950	1.424.000	877.850.000
Rata-rata	149	33.691	5.019.959	617	25.891	15.960.909

Lampiran 6. Keuntungan

No. Responden	Keuntungan					
	Siklus 1 (Jan-Feb)			Siklus 2 (April)		
	Penerimaan (Rp)	Total Biaya (Rp)	Keuntungan	Penerimaan (Rp)	Total Biaya (Rp)	Keuntungan
1	6.000.000	6.158.472	-158.472	17.500.000	6.158.472	11.341.528
2	6.600.000	10.011.088	-3.411.088	16.200.000	10.011.088	6.188.913
3	4.500.000	6.572.500	-2.072.500	12.500.000	6.572.500	5.927.500
4	6.000.000	3.086.547	2.913.453	12.500.000	3.086.547	9.413.453
5	3.300.000	3.386.471	-86.471	16.200.000	3.386.471	12.813.529
6	6.000.000	3.394.104	2.605.896	17.500.000	3.394.104	14.105.896
7	3.300.000	4.377.175	-1.077.175	13.000.000	4.377.175	8.622.825
8	3.300.000	5.009.917	-1.709.917	16.200.000	5.009.917	11.190.083
9	7.000.000	3.372.444	3.627.556	13.500.000	3.372.444	10.127.556
10	7.000.000	3.964.681	3.035.319	15.600.000	3.964.681	11.635.319
11	5.250.000	6.456.083	-1.206.083	13.000.000	6.456.083	6.543.917
12	3.300.000	3.908.338	-608.338	21.600.000	3.908.338	17.691.663
13	3.500.000	9.298.117	-5.798.117	12.500.000	9.298.117	3.201.883
14	5.250.000	3.434.375	1.815.625	13.500.000	3.434.375	10.065.625
15	7.000.000	7.501.875	-501.875	10.400.000	7.501.875	2.898.125
16	3.300.000	4.399.958	-1.099.958	10.000.000	4.399.958	5.600.042
17	3.500.000	5.173.361	-1.673.361	15.000.000	5.173.361	9.826.639
18	7.000.000	7.161.944	-161.944	15.600.000	7.161.944	8.438.056
19	5.250.000	2.950.694	2.299.306	12.500.000	2.950.694	9.549.306
20	3.500.000	4.428.944	-928.944	10.800.000	4.428.944	6.371.056
21	5.250.000	4.466.756	783.244	18.900.000	4.466.756	14.433.244
22	7.000.000	9.924.833	-2.924.833	17.500.000	9.924.833	7.575.167
23	3.300.000	3.904.306	-604.306	21.600.000	3.904.306	17.695.694
24	3.000.000	2.610.542	389.458	13.000.000	2.610.542	10.389.458
25	3.300.000	2.439.514	860.486	13.000.000	2.439.514	10.560.486
26	6.600.000	3.788.861	2.811.139	16.200.000	3.788.861	12.411.139
27	4.500.000	6.113.306	-1.613.306	17.500.000	6.113.306	11.386.694
28	3.000.000	4.265.028	-1.265.028	13.000.000	4.265.028	8.734.972
29	3.500.000	2.921.569	578.431	18.900.000	2.921.569	15.978.431
30	3.500.000	4.562.083	-1.062.083	13.000.000	4.562.083	8.437.917
31	6.600.000	5.369.264	1.230.736	17.500.000	5.369.264	12.130.736
32	6.600.000	4.261.528	2.338.472	13.000.000	4.261.528	8.738.472
33	3.500.000	5.488.761	-1.988.761	15.000.000	5.488.761	9.511.239
34	3.500.000	5.618.432	-2.118.432	15.000.000	5.618.432	9.381.568
35	8.250.000	3.782.438	4.467.562	15.600.000	3.782.438	11.817.562
36	3.500.000	3.097.833	402.167	12.500.000	3.097.833	9.402.167
37	6.000.000	4.454.611	1.545.389	20.800.000	4.454.611	16.345.389
38	7.000.000	4.566.597	2.433.403	15.000.000	4.566.597	10.433.403
39	7.000.000	3.592.639	3.407.361	13.000.000	3.592.639	9.407.361
40	3.500.000	3.558.681	-58.681	18.200.000	3.558.681	14.641.319
41	5.250.000	3.410.444	1.839.556	20.800.000	3.410.444	17.389.556
42	3.500.000	2.995.306	504.694	16.200.000	2.995.306	13.204.694

43	3.500.000	6.150.639	-2.650.639	13.000.000	6.150.639	6.849.361
44	7.000.000	5.468.944	1.531.056	15.000.000	5.468.944	9.531.056
45	3.500.000	7.836.500	-4.336.500	17.500.000	7.836.500	9.663.500
46	7.000.000	2.903.125	4.096.875	18.200.000	2.903.125	15.296.875
47	6.600.000	2.473.083	4.126.917	16.200.000	2.473.083	13.726.917
48	7.000.000	2.504.565	4.495.435	25.000.000	2.504.565	22.495.435
49	3.500.000	3.805.881	-305.881	16.200.000	3.805.881	12.394.119
50	5.250.000	4.585.497	664.503	27.500.000	4.585.497	22.914.503
51	7.000.000	3.858.000	3.142.000	20.000.000	3.858.000	16.142.000
52	3.500.000	3.781.958	-281.958	15.600.000	3.781.958	11.818.042
53	3.300.000	3.471.647	-171.647	25.000.000	3.471.647	21.528.353
54	8.250.000	4.465.286	3.784.714	14.850.000	4.465.286	10.384.714
55	3.300.000	4.786.528	-1.486.528	13.000.000	4.786.528	8.213.472
Total	275.700.000	255.332.073	20.367.927	877.850.000	255.332.073	622.517.927
Rata-rata	5.019.959	5.234.309	214.350	15.960.909	5.234.309	10.726.600

Lampiran 7. Biaya Konsumsi Siklus 1 (Jan-Feb)

No responden	Pengeluaran Konsumsi (Siklus 1, Bulan Jan-Feb)												Total
	Beras	Mie instan	Gula	Kopi / Teh	Minyak Goreng	Sayuran	Buah	Telur	Ikan	Gas	Bumbu	Alat Mandi	
1	35.000	40.000	22.500	19.000	42.500	45.000	20.000	20.000	30.000	40.000	42.500	25.000	411.500
2	40.000	40.000	15.000	16.500	40.000	22.500		40.000	50.000	20.000	45.000	37.500	366.500
3	35.000	35.000	15.000	16.500	35.000	22.500	15.000	22.500	40.000	20.000	45.000	25.000	366.500
4	50.000	40.000	30.000	27.500	45.000	67.500	25.000	40.000	50.000	40.000	50.000	50.000	555.000
5	42.500	30.000	15.000	16.500	32.500	22.500		20.000	45.000	20.000	40.000	12.500	296.500
6	60.000	35.000	30.000	22.000	45.000	45.000	15.000	40.000	35.000	20.000	50.000	62.500	504.500
7	45.000	40.000	22.500	16.500	45.000	45.000		20.000	40.000	40.000	40.000	25.000	399.000
8	65.000	40.000	30.000	19.000	45.000	67.500	20.000	40.000	40.000	20.000	45.000	37.500	519.000
9	45.000	40.000	22.500	22.000	40.000	45.000		20.000	30.000	20.000	47.500	12.500	390.500
10	50.000	40.000	22.500	22.000	45.000	45.000		20.000	45.000	40.000	50.000	37.500	417.000
11	35.000	30.000	15.000	16.500	40.000	22.500		22.500	40.000	20.000	45.000	50.000	336.500
12	47.500	36.000	22.500	16.500	47.500	45.000	20.000	40.000	30.000	20.000	50.000	50.000	470.000
13	40.000	33.000	15.000	10.000	30.250	22.500		22.500	40.000	40.000	42.500	37.500	373.250
14	45.000	40.000	22.500	22.000	45.000	45.000	20.000	40.000	35.000	20.000	45.000	50.000	464.500
15	42.500	35.000	22.500	19.000	47.500	45.000	25.000	40.000	40.000	20.000	50.000	12.500	434.000
16	60.000	40.000	22.500	22.000	40.000	22.500		20.000	45.000	40.000	42.500	37.500	392.000
17	40.000	33.000	22.500	16.750	35.000	45.000		40.000	45.000	20.000	40.250	25.000	362.500
18	35.000	30.000	15.000	16.500	40.000	22.500		22.500	40.000	20.000	42.500	37.500	321.500
19	45.000	40.000	22.500	22.000	47.500	45.000	25.000	40.000	30.000	20.000	50.000	50.000	487.000
20	36.000	30.000	22.500	11.000	42.500	45.000		40.000	40.000	40.000	39.250	12.500	368.750
21	35.000	40.000	15.000	19.250	40.000	22.500		22.500	30.000	20.000	41.000	37.500	335.750
22	40.000	33.000	15.000	16.500	38.750	22.500		22.500	30.000	20.000	42.500	37.500	333.250
23	60.000	35.000	22.500	22.000	45.000	45.000	25.000	40.000	40.000	40.000	50.000	25.000	464.500

24	45.000	40.000	22.500	22.000	45.000	45.000		40.000	40.000	20.000	50.000	25.000	409.500
25	35.000	36.000	15.000	16.500	40.000	22.500		20.000	40.000	20.000	42.500	37.500	325.000
26	31.250	30.000	15.000	12.000	37.500	22.500		20.000	35.000	20.000	42.750	12.500	278.500
27	48.000	40.000	22.500	22.000	47.500	45.000		40.000	30.000	40.000	50.000	50.000	485.000
28	40.000	36.000	15.000	16.500	35.000	67.500	15.000	22.500	40.000	20.000	40.000	37.500	385.000
29	35.000	33.000	15.000	15.000	42.500	22.500		22.500	45.000	40.000	40.000	37.500	348.000
30	45.000	40.000	22.500	22.000	45.000	22.500		22.500	45.000	20.000	45.000	12.500	342.000
31	40.000	33.000	22.500	19.000	35.000	90.000	20.000	22.500	40.000	20.000	42.500	25.000	409.500
32	50.000	40.000	30.000	16.500	45.000	67.500		45.000	35.000	40.000	45.000	37.500	506.500
33	40.000	30.000	15.000	19.250	37.500	22.500	15.000	20.000	45.000	20.000	37.750	37.500	339.500
34	35.000	34.000	15.000	16.500	40.000	22.500		22.500	45.000	20.000	42.750	37.500	330.750
35	60.000	33.000	22.500	22.000	45.000	45.000		45.000	40.000	40.000	45.000	50.000	457.500
36	45.000	33.000	15.000	19.000	37.750	45.000		20.000	40.000	20.000	43.500	25.000	363.250
37	35.000	40.000	15.000	16.500	32.750	22.500	15.000	20.000	45.000	20.000	30.000	25.000	316.750
38	40.000	30.000	15.000	16.500	35.000	22.500	20.000	20.000	40.000	40.000	32.500	12.500	324.000
39	40.000	35.000	22.500	22.000	40.000	45.000		40.000	45.000	20.000	44.000	25.000	378.500
40	57.500	33.000	22.500	19.000	45.000	45.000		20.000	35.000	20.000	47.500	25.000	414.500
41	50.000	400.000	22.500	22.000	45.000	45.000		40.000	40.000	40.000	47.500	50.000	827.000
42	40.000	30.000	15.000	17.500	37.750	22.500	20.000	20.000	45.000	20.000	35.000	37.500	340.250
43	60.000	36.000	30.000	22.000	45.000	67.500		45.000	40.000	20.000	45.000	37.500	498.000
44	35.000	40.000	22.500	22.000	44.000	45.000	20.000	22.500	35.000	40.000	43.000	50.000	454.000
45	35.000	32.000	22.500	22.000	47.500	45.000		40.000	30.000	20.000	44.000	12.500	390.500
46	40.000	30.000	15.000	16.500	39.000	22.500	15.000	22.500	30.000	20.000	40.000	25.000	355.500
47	40.000	40.000	22.500	16.500	45.000	45.000		45.000	50.000	40.000	44.000	50.000	448.000
48	45.000	30.000	15.000	16.500	39.000	22.500	25.000	20.000	50.000	20.000	40.000	37.500	370.500
49	35.000	40.000	22.500	18.000	44.000	45.000		22.500	30.000	20.000	45.000	25.000	397.000
50	40.000	30.000	15.000	16.500	35.000	22.500		20.000	45.000	40.000	35.000	12.500	336.500

51	30.000	32.000	15.000	22.000	40.000	22.500		22.500	30.000	20.000	43.000	37.500	344.500
52	35.000	40.000	30.000	22.000	44.000	67.500	25.000	45.000	30.000	20.000	43.000	62.500	524.000
53	45.000	40.000	30.000	22.000	45.000	67.500		45.000	40.000	40.000	45.000	50.000	509.500
54	55.000	40.000	22.500	22.000	45.000	45.000	20.000	20.000	40.000	20.000	40.000	50.000	459.500
55	60.000	33.000	30.000	22.000	45.000	45.000		22.500	30.000	20.000	40.000	37.500	425.000
Total	2.395.250	2.324.000	1.132.500	1.039.250	2.279.750	2.182.500	420.000	1.610.000	2.140.000	1.460.000	2.385.750	1.875.000	22.463.000
Rata-Rata	43.550	42.255	20.591	18.895	41.450	39.682	20.000	29.273	38.909	26.545	43.377	34.091	420.782

Lampiran 8. Biaya Konsumsi Siklus 2 (April)

No responden	Pengeluaran Konsumsi Musim Puncak (Siklus 2, Bulan April)												Total
	Beras	Mie instan	Gula	Kopi / Teh	Minyak Goreng	Sayuran	Buah	Telur	Ikan	Gas	Bumbu	Alat Mandi	
1	70.000	36.000	45.000	38.000	85.000	90.000	30.000	40.000	110.000	60.000	85.000	50.000	739.000
2	80.000	36.000	30.000	33.000	80.000	45.000	15.000	80.000	55.000	40.000	90.000	75.000	659.000
3	70.000	33.000	30.000	33.000	70.000	45.000		45.000	165.000	40.000	90.000	50.000	671.000
4	100.000	34.000	60.000	55.000	90.000	135.000	30.000	80.000	110.000	60.000	100.000	100.000	954.000
5	85.000	30.000	30.000	33.000	65.000	45.000	20.000	40.000	165.000	40.000	80.000	25.000	658.000
6	120.000	35.000	60.000	44.000	90.000	90.000		80.000	110.000	60.000	100.000	125.000	914.000
7	90.000	40.000	45.000	33.000	90.000	90.000	15.000	40.000	110.000	60.000	80.000	50.000	743.000
8	130.000	40.000	60.000	38.000	90.000	135.000	25.000	80.000	55.000	60.000	90.000	75.000	878.000
9	90.000	36.000	45.000	44.000	80.000	90.000		40.000	110.000	40.000	95.000	25.000	695.000
10	100.000	40.000	45.000	44.000	90.000	90.000	15.000	40.000	55.000	60.000	100.000	75.000	754.000
11	70.000	30.000	30.000	33.000	80.000	45.000	15.000	45.000	165.000	40.000	90.000	100.000	743.000
12	95.000	36.000	45.000	33.000	95.000	90.000		80.000	110.000	60.000	100.000	100.000	844.000
13	80.000	33.000	30.000	20.000	60.500	45.000		45.000	165.000	40.000	85.000	75.000	678.500
14	90.000	40.000	45.000	44.000	90.000	90.000		80.000	110.000	60.000	90.000	100.000	839.000

15	85.000	35.000	45.000	38.000	95.000	90.000	30.000	80.000	55.000	60.000	100.000	25.000	738.000
16	120.000	33.000	45.000	44.000	80.000	45.000		40.000	165.000	40.000	85.000	75.000	772.000
17	80.000	33.000	45.000	33.500	70.000	90.000	15.000	80.000	110.000	60.000	80.500	50.000	747.000
18	70.000	30.000	30.000	33.000	80.000	45.000		45.000	165.000	40.000	85.000	75.000	698.000
19	90.000	40.000	45.000	44.000	95.000	90.000	20.000	80.000	110.000	60.000	100.000	100.000	874.000
20	72.000	30.000	45.000	22.000	85.000	90.000	30.000	80.000	110.000	60.000	78.500	25.000	727.500
21	70.000	33.000	30.000	38.500	80.000	45.000		45.000	165.000	40.000	82.000	75.000	703.500
22	80.000	33.000	30.000	33.000	77.500	45.000	15.000	45.000	110.000	40.000	85.000	75.000	668.500
23	120.000	35.000	45.000	44.000	90.000	90.000	30.000	80.000	110.000	60.000	100.000	50.000	854.000
24	90.000	36.000	45.000	44.000	90.000	90.000	15.000	80.000	110.000	60.000	100.000	50.000	810.000
25	70.000	36.000	30.000	33.000	80.000	45.000		40.000	55.000	40.000	85.000	75.000	589.000
26	62.500	30.000	30.000	24.000	75.000	45.000		40.000	110.000	40.000	85.500	25.000	567.000
27	96.000	40.000	45.000	44.000	95.000	90.000	15.000	80.000	110.000	60.000	100.000	100.000	875.000
28	80.000	36.000	30.000	33.000	70.000	135.000		45.000	165.000	40.000	80.000	75.000	789.000
29	70.000	33.000	30.000	30.000	85.000	45.000		45.000	165.000	40.000	80.000	75.000	698.000
30	90.000	40.000	45.000	44.000	90.000	45.000	20.000	45.000	110.000	60.000	90.000	25.000	704.000
31	80.000	33.000	45.000	38.000	70.000	180.000		45.000	110.000	60.000	85.000	50.000	796.000
32	100.000	33.000	60.000	33.000	90.000	135.000	15.000	90.000	165.000	80.000	90.000	75.000	966.000
33	80.000	30.000	30.000	38.500	75.000	45.000	30.000	40.000	55.000	40.000	75.500	75.000	614.000
34	70.000	34.000	30.000	33.000	80.000	45.000		45.000	165.000	40.000	85.500	75.000	702.500
35	120.000	33.000	45.000	44.000	90.000	90.000		90.000	110.000	60.000	90.000	100.000	872.000
36	90.000	33.000	30.000	38.000	75.500	90.000	15.000	40.000	165.000	40.000	87.000	50.000	753.500
37	70.000	33.000	30.000	33.000	65.500	45.000		40.000	110.000	40.000	60.000	50.000	576.500
38	80.000	30.000	30.000	33.000	70.000	45.000	20.000	40.000	110.000	40.000	65.000	25.000	588.000
39	80.000	35.000	45.000	44.000	80.000	90.000		80.000	110.000	60.000	88.000	50.000	762.000
40	115.000	33.000	45.000	38.000	90.000	90.000	15.000	40.000	165.000	60.000	95.000	50.000	836.000
41	100.000	33.000	45.000	44.000	90.000	90.000	30.000	80.000	55.000	60.000	95.000	100.000	822.000

42	80.000	30.000	30.000	35.000	75.500	45.000		40.000	165.000	40.000	70.000	75.000	685.500
43	120.000	36.000	60.000	44.000	90.000	135.000	20.000	90.000	110.000	80.000	90.000	75.000	950.000
44	70.000	33.000	45.000	44.000	88.000	90.000	15.000	45.000	110.000	60.000	86.000	100.000	786.000
45	70.000	32.000	45.000	44.000	95.000	90.000		80.000	110.000	60.000	88.000	25.000	739.000
46	80.000	30.000	30.000	33.000	78.000	45.000	20.000	45.000	220.000	40.000	80.000	50.000	751.000
47	80.000	33.000	45.000	33.000	90.000	90.000		90.000	110.000	60.000	88.000	100.000	819.000
48	90.000	30.000	30.000	33.000	78.000	45.000		40.000	165.000	40.000	80.000	75.000	706.000
49	70.000	33.000	45.000	36.000	88.000	90.000		45.000	110.000	80.000	90.000	50.000	737.000
50	80.000	30.000	30.000	33.000	70.000	45.000	20.000	40.000	165.000	40.000	70.000	25.000	648.000
51	60.000	32.000	30.000	44.000	80.000	45.000		45.000	55.000	40.000	86.000	75.000	592.000
52	70.000	33.000	60.000	44.000	88.000	135.000	15.000	90.000	110.000	80.000	86.000	125.000	936.000
53	90.000	40.000	60.000	44.000	90.000	135.000		90.000	110.000	80.000	90.000	100.000	929.000
54	110.000	40.000	45.000	44.000	90.000	90.000	20.000	40.000	55.000	60.000	80.000	100.000	774.000
55	120.000	33.000	60.000	44.000	90.000	90.000	15.000	45.000	110.000	60.000	80.000	75.000	822.000
Total	4.790.500	1.877.000	2.265.000	2.078.500	4.559.500	4.365.000	605.000	3.220.000	6.545.000	2.920.000	4.771.500	3.750.000	41.747.000
Rata-Rata	87.100	34.127	41.182	37.791	82.900	79.364	20.167	58.545	119.000	53.091	86.755	68.182	768.203

Lampiran 9. Rincian Biaya Pendidikan Siklus 1 (Jan-Feb)

No Responden	Rincian Biaya Pendidikan Musim Paceklik (Siklus 1, Bulan Jan-Feb)				Total
	Transportasi dan Jajan	Seragam, Tas, dan Sepatu Sekolah	Alat Tulis	Buku	
1	97.000	222.000	45.000	32.000	396.000
2	144.000	369.000	65.000	64.000	642.000
4	164.000	300.000	60.000	64.000	588.000
6	182.000	347.000	95.000	67.000	691.000
7	145.000	287.000	80.000	70.000	582.000
8	175.000	172.000	110.000	96.000	553.000
9	141.000	117.000	80.000	70.000	408.000
10	124.000	305.000	80.000	70.000	579.000
12	174.000	277.000	75.000	67.000	593.000
16	148.000	289.000	90.000	70.000	597.000
17	104.000	245.000	90.000	67.000	506.000
18	102.000	235.000	45.000	35.000	417.000
24	116.000	290.000	70.000	70.000	546.000
25	82.000	190.000	35.000	35.000	342.000
28	124.000	117.000	45.000	35.000	321.000
30	175.000	222.000	90.000	64.000	551.000
31	131.000	289.000	70.000	70.000	560.000
32	112.000	257.000	70.000	64.000	503.000
33	140.000	225.000	45.000	35.000	445.000
34	66.000	195.000	45.000	32.000	338.000
35	90.000	202.000	45.000	35.000	372.000
36	96.000	235.000	65.000	67.000	463.000
40	85.000	192.000	75.000	64.000	416.000
42	75.000	232.000	45.000	35.000	387.000
43	156.000	362.000	95.000	96.000	709.000
45	114.000	277.000	75.000	70.000	536.000
46	94.000	230.000	35.000	35.000	394.000
48	102.000	225.000	35.000	35.000	397.000
49	122.000	292.000	80.000	64.000	558.000
50	92.000	202.000	45.000	35.000	374.000
52	127.000	352.000	65.000	96.000	640.000
53	122.000	359.000	90.000	89.000	660.000
Total	3.921.000	8.110.000	2.135.000	1.898.000	16.064.000
Rata-Rata	122.531	253.438	66.719	59.313	502.000

Lampiran 10. Rincian Biaya Pendidikan Siklus 2 (April)

No Responden	Rincian Biaya Pendidikan Musim Puncak (Siklus 2, Bulan April)				Total
	Transportasi dan Jajan	Seragam, Tas, dan Sepatu Sekolah	Alat Tulis	Buku	
1	97.000	55.000	22.500	16.000	190.500
2	140.000		32.500	32.000	204.500
4	160.000		30.000		190.000
6	170.000	80.000	47.500	33.500	331.000
7	145.000	70.000	40.000	35.000	290.000
8	175.000	45.000	55.000		275.000
9	135.000		40.000	35.000	210.000
10	124.000	75.000	40.000		239.000
12	174.000	60.000	37.500	33.500	305.000
16	148.000		45.000		193.000
17	100.000	60.000	45.000	33.500	238.500
18	100.000	50.000	22.500	20.000	192.500
24	116.000		35.000	35.000	186.000
25	82.000		17.500		99.500
28	124.000		22.500	18.000	164.500
30	155.000	50.000	45.000	32.000	282.000
31	131.000	70.000	35.000		236.000
32	100.000	65.000	35.000	32.000	232.000
33	140.000		22.500	17.500	180.000
34	66.000	40.000	22.500		128.500
35	90.000		22.500		112.500
36	96.000	50.000	32.500		178.500
40	85.000	45.000	37.500		167.500
42	75.000	50.000	22.500	17.500	165.000
43	140.000	40.000	47.500		227.500
45	100.000		37.500	35.000	172.500
46	94.000	55.000	17.500	18.000	184.500
48	100.000		17.500		117.500
49	122.000	60.000	40.000	32.000	254.000
50	92.000		22.500		114.500
52	120.000	50.000	32.500	48.000	250.500
53	122.000		45.000	44.500	211.500
Total	3.818.000	1.070.000	1.067.500	568.000	6.523.500
Rata-Rata	119.313	56.316	33.359	29.895	238.882

Lampiran 11. Rincian Biaya Perumahan Siklus 1 (Jan-Feb)

No Responden	Rincian Biaya Perumahan (Siklus 1, Bulan Jan-Feb)		Total
	Listrik	Air	
1	65.000	85.000	150.000
2	50.000	75.000	125.000
3	100.000	65.000	165.000
4	50.000	80.000	130.000
5	50.000	75.000	125.000
6	75.000	65.000	140.000
7	50.000	80.000	130.000
8	50.000	85.000	135.000
9	100.000	50.000	150.000
10	35.000	50.000	85.000
11	65.000	65.000	130.000
12	72.000	90.000	162.000
13	50.000	75.000	125.000
14	30.000	65.000	95.000
15	50.000	85.000	135.000
16	50.000	75.000	125.000
17	30.000	65.000	95.000
18	30.000	80.000	110.000
19	25.000	75.000	100.000
20	30.000	65.000	95.000
21	30.000	80.000	110.000
22	50.000	85.000	135.000
23	50.000	50.000	100.000
24	50.000	50.000	100.000
25	100.000	65.000	165.000
26	50.000	90.000	140.000
27	50.000	75.000	125.000
28	50.000	65.000	115.000
29	65.000	50.000	115.000
30	50.000	65.000	115.000
31	50.000	90.000	140.000
32	50.000	75.000	125.000
33	30.000	65.000	95.000
34	50.000	85.000	135.000
35	50.000	75.000	125.000
36	50.000	65.000	115.000
37	50.000	80.000	130.000
38	50.000	75.000	125.000
39	50.000	65.000	115.000
40	50.000	80.000	130.000

41	50.000	85.000	135.000
42	50.000	50.000	100.000
43	50.000	50.000	100.000
44	50.000	65.000	115.000
45	60.000	90.000	150.000
46	50.000	75.000	125.000
47	50.000	65.000	115.000
48	35.000	85.000	120.000
49	35.000	50.000	85.000
50	50.000	50.000	100.000
51	35.000	65.000	100.000
52	50.000	90.000	140.000
53	50.000	75.000	125.000
54	35.000	65.000	100.000
55	50.000	85.000	135.000
Total	2.782.000	3.925.000	6.707.000
Rata-rata	50.582	71.364	121.945

Lampiran 12. Rincian Biaya Perumahan Siklus 2 (April)

No Responden	Rincian Biaya Perumahan (Siklus 2, Bulan April)		Total
	Listrik	Air	
1	130.000	170.000	300.000
2	100.000	150.000	250.000
3	200.000	130.000	330.000
4	100.000	160.000	260.000
5	100.000	150.000	250.000
6	150.000	130.000	280.000
7	100.000	160.000	260.000
8	100.000	170.000	270.000
9	200.000	100.000	300.000
10	70.000	100.000	170.000
11	130.000	130.000	260.000
12	144.000	180.000	324.000
13	100.000	150.000	250.000
14	60.000	130.000	190.000
15	100.000	170.000	270.000
16	100.000	150.000	250.000
17	60.000	130.000	190.000
18	60.000	160.000	220.000
19	50.000	150.000	200.000
20	60.000	130.000	190.000
21	60.000	160.000	220.000

22	100.000	170.000	270.000
23	100.000	100.000	200.000
24	100.000	100.000	200.000
25	200.000	130.000	330.000
26	100.000	180.000	280.000
27	100.000	150.000	250.000
28	100.000	130.000	230.000
29	130.000	100.000	230.000
30	100.000	130.000	230.000
31	100.000	180.000	280.000
32	100.000	150.000	250.000
33	60.000	130.000	190.000
34	100.000	170.000	270.000
35	100.000	150.000	250.000
36	100.000	130.000	230.000
37	100.000	160.000	260.000
38	100.000	150.000	250.000
39	100.000	130.000	230.000
40	100.000	160.000	260.000
41	100.000	170.000	270.000
42	100.000	100.000	200.000
43	100.000	100.000	200.000
44	100.000	130.000	230.000
45	120.000	180.000	300.000
46	100.000	150.000	250.000
47	100.000	130.000	230.000
48	70.000	170.000	240.000
49	70.000	100.000	170.000
50	100.000	100.000	200.000
51	70.000	130.000	200.000
52	100.000	180.000	280.000
53	100.000	150.000	250.000
54	70.000	130.000	200.000
55	100.000	170.000	270.000
Total	5.564.000	7.850.000	13.414.000
Rata-rata	101.164	142.727	243.891

Lampiran13. NTPb Siklus 1 (Jan-Feb)

No. Responden	Pendapatan		Pengeluaran		NTPb
	Total Penerimaan Usaha Budidaya	Total Penerimaan Non Budidaya	Total Pengeluaran Usaha Budidaya	Total Pengeluaran Non Budidaya	
1	6.000.000		6.158.472	1.157.500	82,01
2	6.600.000	330.000	10.011.088	1.303.500	61,25
3	4.500.000		6.572.500	581.500	62,90
4	6.000.000		3.086.547	1.558.000	129,18
5	3.300.000	200.000	3.386.471	591.500	87,98
6	6.000.000		3.394.104	1.605.500	120,01
7	3.300.000		4.377.175	1.196.000	59,21
8	3.300.000		5.009.917	1.287.000	52,41
9	7.000.000		3.372.444	998.500	160,15
10	7.000.000		3.964.681	1.231.000	134,73
11	5.250.000		6.456.083	506.500	75,40
12	3.300.000		3.908.338	1.355.000	62,70
13	3.500.000	450.000	9.298.117	588.250	39,95
14	5.250.000		3.434.375	669.500	127,93
15	7.000.000	220.000	7.501.875	609.000	89,02
16	3.300.000		4.399.958	1.229.000	58,63
17	3.500.000		5.173.361	1.003.500	56,66
18	7.000.000		7.161.944	878.500	87,06
19	5.250.000		2.950.694	732.000	142,56
20	3.500.000		4.428.944	506.750	70,91
21	5.250.000		4.466.756	485.750	106,01
22	7.000.000		9.924.833	554.250	66,80
23	3.300.000		3.904.306	669.500	72,15
24	3.000.000		2.610.542	1.093.500	80,99
25	3.300.000		2.439.514	872.000	99,65
26	6.600.000		3.788.861	463.500	155,21
27	4.500.000		6.113.306	645.000	66,58
28	3.000.000		4.265.028	859.000	58,55
29	3.500.000		2.921.569	499.000	102,32
30	3.500.000		4.562.083	1.110.000	61,71
31	6.600.000		5.369.264	1.152.500	101,20
32	6.600.000		4.261.528	1.249.500	119,76
33	3.500.000		5.488.761	922.500	54,59
34	3.500.000		5.618.432	843.750	54,16
35	8.250.000		3.782.438	996.500	172,63
36	3.500.000		3.097.833	979.250	85,85
37	6.000.000		4.454.611	479.750	121,60
38	7.000.000		4.566.597	489.000	138,46
39	7.000.000		3.592.639	538.500	169,44

40	3.500.000		3.558.681	998.500	76,80
41	5.250.000		3.410.444	1.092.000	116,60
42	3.500.000		2.995.306	928.250	89,20
43	3.500.000		6.150.639	1.457.000	46,01
44	7.000.000		5.468.944	609.000	115,17
45	3.500.000		7.836.500	1.126.500	39,05
46	7.000.000		2.903.125	982.500	180,15
47	6.600.000		2.473.083	608.000	214,21
48	7.000.000		2.504.565	1.017.500	198,75
49	3.500.000		3.805.881	1.110.000	71,20
50	5.250.000		4.585.497	930.500	95,18
51	7.000.000		3.858.000	479.500	161,38
52	3.500.000		3.781.958	1.349.000	68,21
53	3.300.000		3.471.647	1.399.500	67,75
54	8.250.000		4.465.286	609.500	162,57
55	3.300.000		4.786.528	700.000	60,15
Total	275.700.000	1.200.000	255.332.073	49.888.000	90,72
Rata-Rata	5.012.727	300.000	4.642.401	907.055	95,73

Lampiran14. NTPb Siklus 2 (April)

No Responden	Pendapatan		Pengeluaran		NTPb
	Total Penerimaan Usaha Budidaya	Total Penerimaan Non Budidaya	Total Pengeluaran Usaha Budidaya	Total Pengeluaran Non Budidaya	
1	17.500.000		6.722.472	1.899.500	202,97
2	16.200.000	450.000	9.573.088	1.483.500	150,59
3	12.500.000		5.650.500	1.151.000	183,78
4	12.500.000		4.148.547	2.289.000	194,17
5	16.200.000	200.000	4.950.471	1.278.000	263,31
6	17.500.000		5.438.104	2.430.000	222,42
7	13.000.000		5.931.175	1.543.000	173,93
8	16.200.000		7.105.917	2.283.000	172,54
9	13.500.000		4.483.444	1.420.000	228,68
10	15.600.000		6.118.681	2.663.000	177,64
11	13.000.000		5.500.083	1.193.000	194,23
12	21.600.000		6.432.338	1.663.000	266,82
13	12.500.000	600.000	10.458.117	1.088.500	113,45
14	13.500.000		4.748.375	1.219.000	226,23
15	10.400.000	350.000	8.575.875	1.118.000	110,89
16	10.000.000		6.965.958	1.410.000	119,39
17	15.000.000		5.869.361	1.295.500	209,36
18	15.600.000		9.447.944	1.210.500	146,36
19	12.500.000		4.804.694	1.379.000	202,14
20	10.800.000		5.466.944	1.047.500	165,79

21	18.900.000		7.028.756	1.043.500	234,14
22	17.500.000		11.486.833	1.098.500	139,05
23	21.600.000		6.426.306	2.334.000	246,57
24	13.000.000		3.902.542	1.311.000	249,35
25	13.000.000		3.493.514	1.138.500	280,66
26	16.200.000		5.840.861	1.052.000	235,03
27	17.500.000		6.221.306	1.225.000	235,02
28	13.000.000		4.801.028	1.298.500	213,13
29	18.900.000		4.985.569	1.038.000	313,77
30	13.000.000		4.116.083	1.402.000	235,59
31	17.500.000		5.409.264	1.442.000	255,43
32	13.000.000		4.369.528	2.423.000	191,39
33	15.000.000		5.560.761	1.174.000	222,73
34	15.000.000		5.640.432	1.306.000	215,94
35	15.600.000		3.836.438	1.422.500	296,64
36	12.500.000		3.137.833	1.357.000	278,10
37	20.800.000		4.498.611	936.500	382,70
38	15.000.000		4.632.597	958.000	268,31
39	13.000.000		3.688.639	1.197.000	266,09
40	18.200.000		3.632.681	1.378.500	363,19
41	20.800.000		3.454.444	1.282.000	439,15
42	16.200.000		3.059.306	1.225.500	378,08
43	13.000.000		6.174.639	2.977.500	142,04
44	15.000.000		5.520.944	1.126.000	225,67
45	17.500.000		7.889.500	1.411.500	188,15
46	18.200.000		3.006.125	1.440.500	409,30
47	16.200.000		2.530.083	1.174.000	437,36
48	25.000.000		2.540.565	1.313.500	648,67
49	16.200.000		3.869.881	1.287.000	314,14
50	27.500.000		4.647.497	1.152.500	474,14
51	20.000.000		3.910.000	977.000	409,25
52	15.600.000		3.853.958	1.596.500	286,21
53	25.000.000		3.545.647	2.460.500	416,24
54	14.850.000		4.509.286	2.474.000	212,65
55	13.000.000		4.840.528	1.312.000	211,30
Total	877.850.000	1.600.000	294.454.073	80.809.500	234,36
Rata-rata	15.960.909	400.000	5.353.710	1.469.264	239,79

Lampiran 15. Dokumentasi





