

DAFTAR PUSTAKA

Arifin, I. B., Marwati, M., & Burhanuddin, B. (2014). SEKOLAH ISLAM TERPADU PENEKANAN PADA ARSITEKTUR HIJAU DI KABUPATEN BONE. *Nature: National Academic Journal of Architecture*, 1(2), 146-155.

Arifin, M., & Setiawan, R. R. (2019). Peningkatan Kapasitas Santri Pondok Pesantren Entrepreneur Al-Mawaddah Kudus Melalui Pelatihan Web. *Muria Jurnal Layanan Masyarakat*, 1(1).

Bahri, G. M. 2.(2001). *Pendidikan Pesantren Berwawasan Lingkungan*.

Faeza, M. F., & Tharziansyah, M. (2021). Pondok Pesantren Modern Putra Di Martapura. *LANTING JOURNAL OF ARCHITECTURE*, 10(1), 240-252.

Fahmi, D. M. A. (2017). *Perancangan pondok pesantren di Madrasah Tsanawiyah Negeri Turen Malang: Tema green architecture* (Doctoral dissertation, Universitas Islam Negeri Maulana Malik Ibrahim).

Febrianto, R. S. (2019). Kajian metode dan konsep bentuk arsitektur hijau pada bangunan rumah tinggal. *Prosiding SEMSINA*, IV-103.

Fiq, T. (2019). *Pondok Pesantren Semi Tahfidz dengan Pendekatan Arsitektur Hijau di Boven Digoel, Papua* (Doctoral dissertation, Universitas Muhammadiyah Surakarta).

Fitriana, A. (2022). *Perancangan Pondok Pesantren Roudlotut Tullab di Kabupaten Pasuruan dengan pendekatan arsitektur tropis* (Doctoral dissertation, Universitas Islam Negeri Maulana Malik Ibrahim).

Habibi, B. M. (2021). Pondok Pesantren Modern Dan Sekolah Islam Terpadu Tinjauan Filsafat Pendidikan Islam. *Pena Cendikia*, 4(1).

Hakim, R. (2012). Komponen perancangan arsitektur lansekap (Edisi Kedua). *Bumi Aksara. Jakarta*.

Hidayat, W., & Faisal, G. Pondok Pesantren Modern Di Pekanbaru Dengan

Pendekatan Arsitektur Tropis. *Jurnal Online Mahasiswa (JOM) Bidang Teknik dan Sains*, 4(1), 1-7.

Galib, G. (2015). Tinjauan Arsitektural Perpustakaan Umum Provinsi Gorontalo Dengan Konsep Arsitektur Hijau. *RADIAL: Jurnal Peradaban Sains, Rekayasa dan Teknologi*, 3(1), 89-94.

Karsono, D. (2010). PERAN CITY WALK SEBAGAI RUANG TERBUKA PUBLIK DALAM Mendukung Keindahan dan Kenyamanan Kota Studi Kasus City Walk Koridor Jalan Slamet Ruyadi Surakarta. *Jurnal Teknik Sipil dan Arsitektur*, 7(11).

Kolcaba, K. (2003). *Comfort theory and practice: a vision for holistic health care and research*. Springer Publishing Company.

Nugroho, A. M. (2018). *Arsitektur tropis Nusantara: rumah tropis Nusantara kontemporer*. Universitas Brawijaya Press.

Oborne, D. (1995). *Ergonomics and human factors*. Edward Elgar Publishing.

Peraturan Pemerintah Nomor 26 Tahun 2008 Tentang Rencana Tata Ruang Wilayah Nasional

Prasodjo, S. (1982). Profil Pesantren, (Jakarta: LP3S, 1982. *Sudjono Prasodjo, Profil Pesantren, Jakarta: LP3S*.

Pratama, M. R. D., Ernawati, A., & Yulistiana, Y. (2018). Perancangan Pondok Pesantren Modern dengan Pendekatan Arsitektur Modern di Depok. *Jurnal Desain*, 5(02), 86-94.

Ramadhan, M. A. T., Mustaqimah, U., & Marlina, A. (2022). Pondok Pesantren Modern Jenjang Madrasah Aliyah Program Adiwiyata dengan Pendekatan Arsitektur Hijau di Kuningan. *Senthong*, 5(1).

Robby, H. F. A. (2022). *Perancangan pondok pesantren modern di Lamongan dengan pendekatan arsitektur berkelanjutan* (Doctoral dissertation, UIN Sunan Ampel Surabaya).

Safrizal, S. A. (2017). Hubungan ventilasi, lantai, dinding, dan atap dengan kejadian ispa pada balita di blang muko. In *Prosiding Seminar Nasional IKAKESMADA "Peran Tenaga Kesehatan dalam Pelaksanaan SDGs* (Vol. 1, No. 1, pp. 41-48).

Shofiyyah, N. A., Ali, H., & Sastraatmadja, N. (2019). Model pondok pesantren di era milenial. *Belajea: Jurnal Pendidikan Islam*, 4(1), 1-18.

Vale, B., & Vale, R. (1991). Green architecture: design for a sustainable future. (*No Title*).

Wahab, R. (2004). Sejarah Pendidikan Islam di Indonesia. *Bandung: Alfabeta*.

Ziemek, M. (1986). *Pesantren dalam perubahan Sosial* (Doctoral dissertation, Perhimpunan Pengembangan Pesantren dan Masyarakat (P3M)).

Kabupaten Gowa
Kecamatan Tinggimoncong



Pondok Pesantren Bukit Hidayah Malino yang terletak di Kelurahan Bulutana Kecamatan Tinggimoncong, Kabupaten Gowa, Sulawesi Selatan.

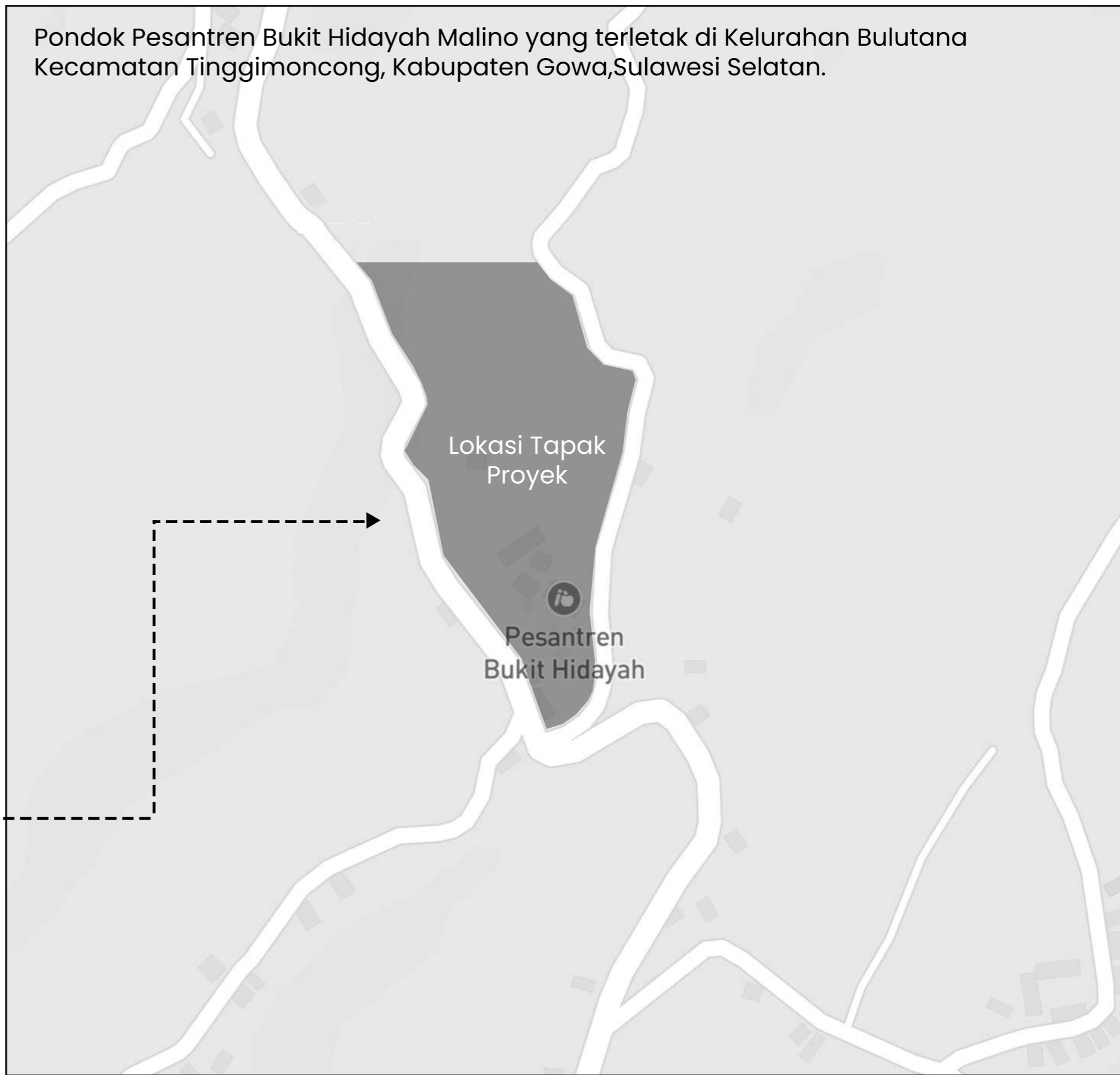

Kelurahan Bulutana

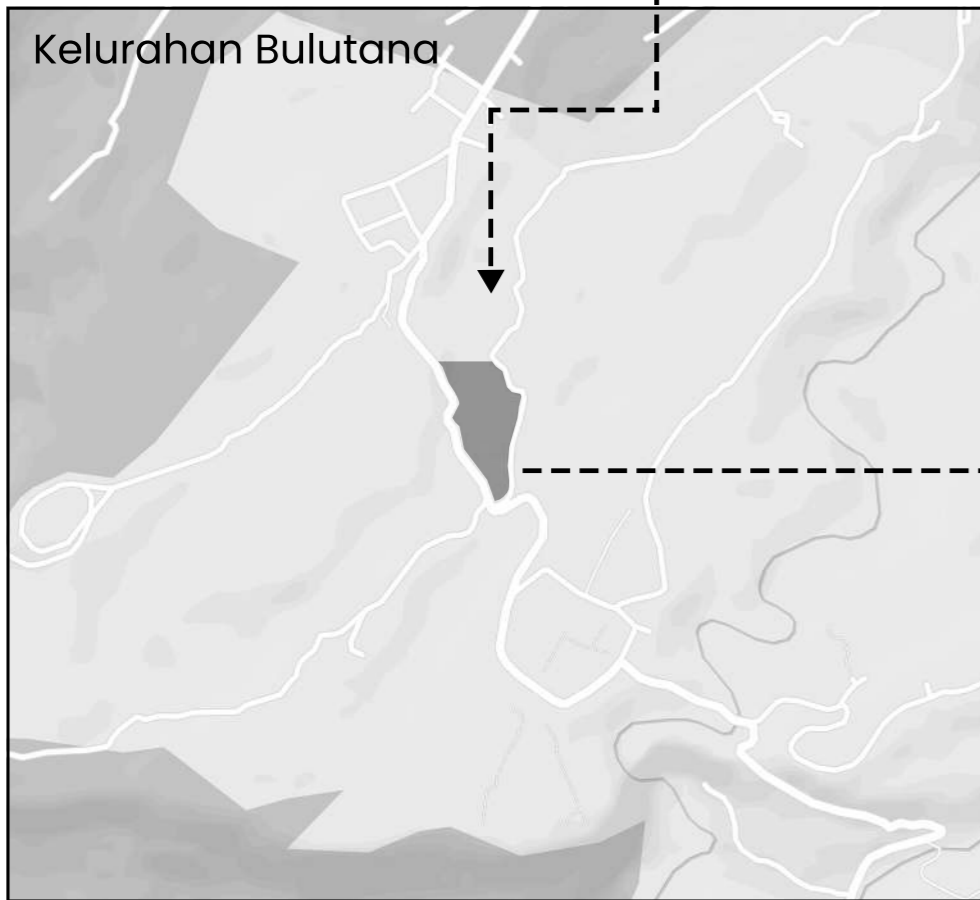

DEPARTEMEN ARSITEKTUR
FAKULTAS TEKNIK
UNIVERSITAS HASANUDDIN

STUDIO AKHIR
PERANCANGAN
ARSITEKTUR

DOSEN PEMBIMBING

Dr. Ir. H. Samsuddin Amin, MT
Dr. Ir. H. Edward Syarif, ST.,MT.

MAHASISWA

MUHAMMAD AMIRUL SUMAJI
D051171532

JUDUL TUGAS AKHIR

PONDOK PESANTREN MODERN
BUKIT HIDAYAH KELURAHAN
BULUTANA BERKONSEP
ARSITEKTUR HIJAU DI
KABUPATEN GOWA

NAMA GAMBAR

LOKASI DAN TAPAK PROJEK

SKALA

1 : 1500

NO.

KETERANGAN

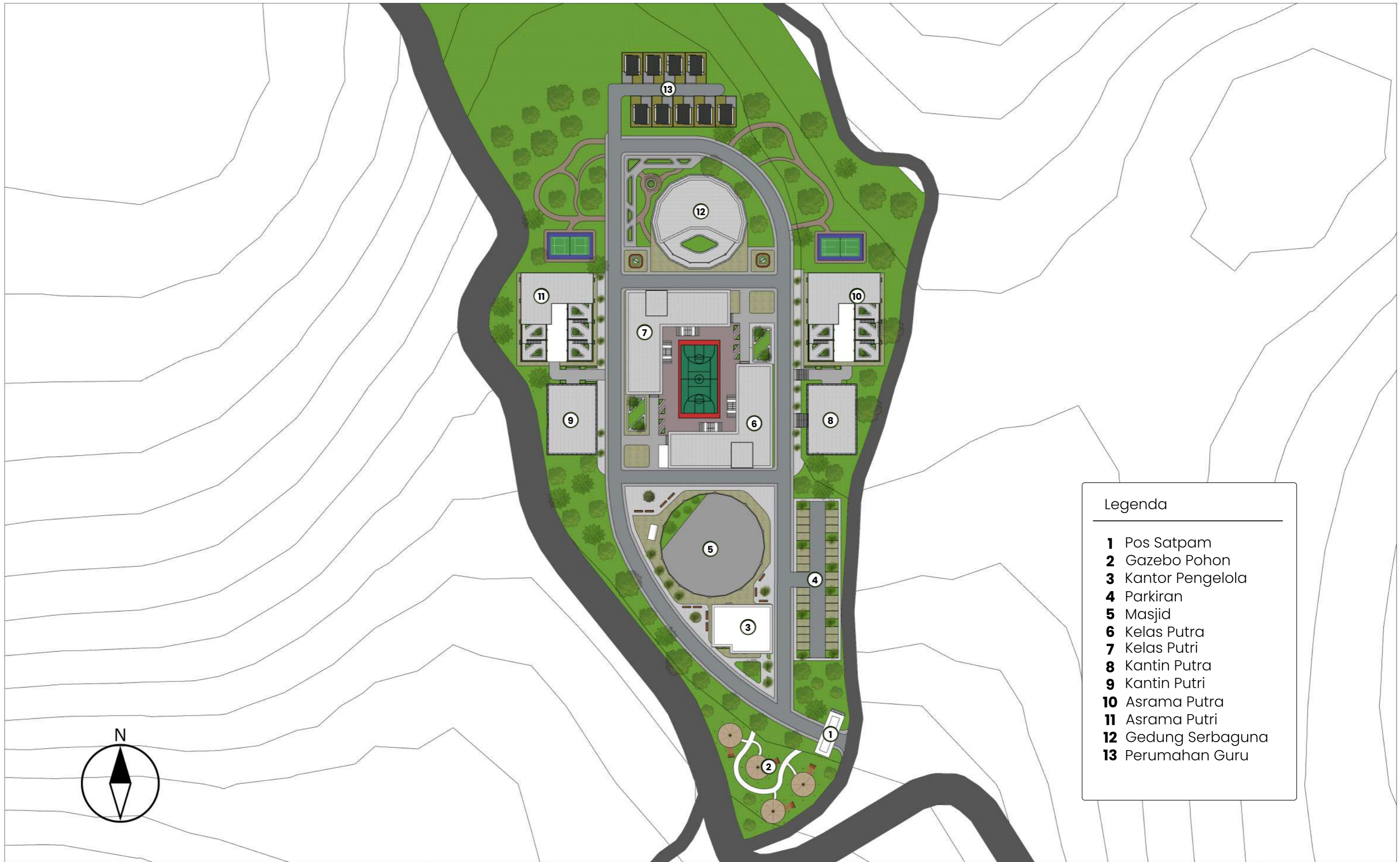

| Legenda | |
|---------|------------------|
| 1 | Pos Satpam |
| 2 | Gazebo Pohon |
| 3 | Kantor Pengelola |
| 4 | Parkiran |
| 5 | Masjid |
| 6 | Kelas Putra |
| 7 | Kelas Putri |
| 8 | Kantin Putra |
| 9 | Kantin Putri |
| 10 | Asrama Putra |
| 11 | Asrama Putri |
| 12 | Gedung Serbaguna |
| 13 | Perumahan Guru |

| | | | | | | | |
|--|---|--|--------------------------------------|---|---------------|-----|------------|
|  DEPARTEMEN ARSITEKTUR FAKULTAS TEKNIK UNIVERSITAS HASANUDDIN | STUDIO AKHIR PERANCANGAN ARSITEKTUR | DOSEN PEMBIMBING | MAHASISWA | JUDUL TUGAS AKHIR | NAMA GAMBAR | | KETERANGAN |
| | | Dr. Ir. H. Samsuddin Amin, MT Dr. Ir. H. Edward Syarif, ST.,MT. | MUHAMMAD AMIRUL SUMAJI D051171532 | PONDOK PESANTREN MODERN BUKIT HIDAYAH KELURAHAN BULUTANA BERKONSEP ARSITEKTUR HIJAU DI KABUPATEN GOWA | RENCANA TAPAK | | |
| | | | | | SKALA | NO. | |
| | | | | | 1 : 1500 | | |

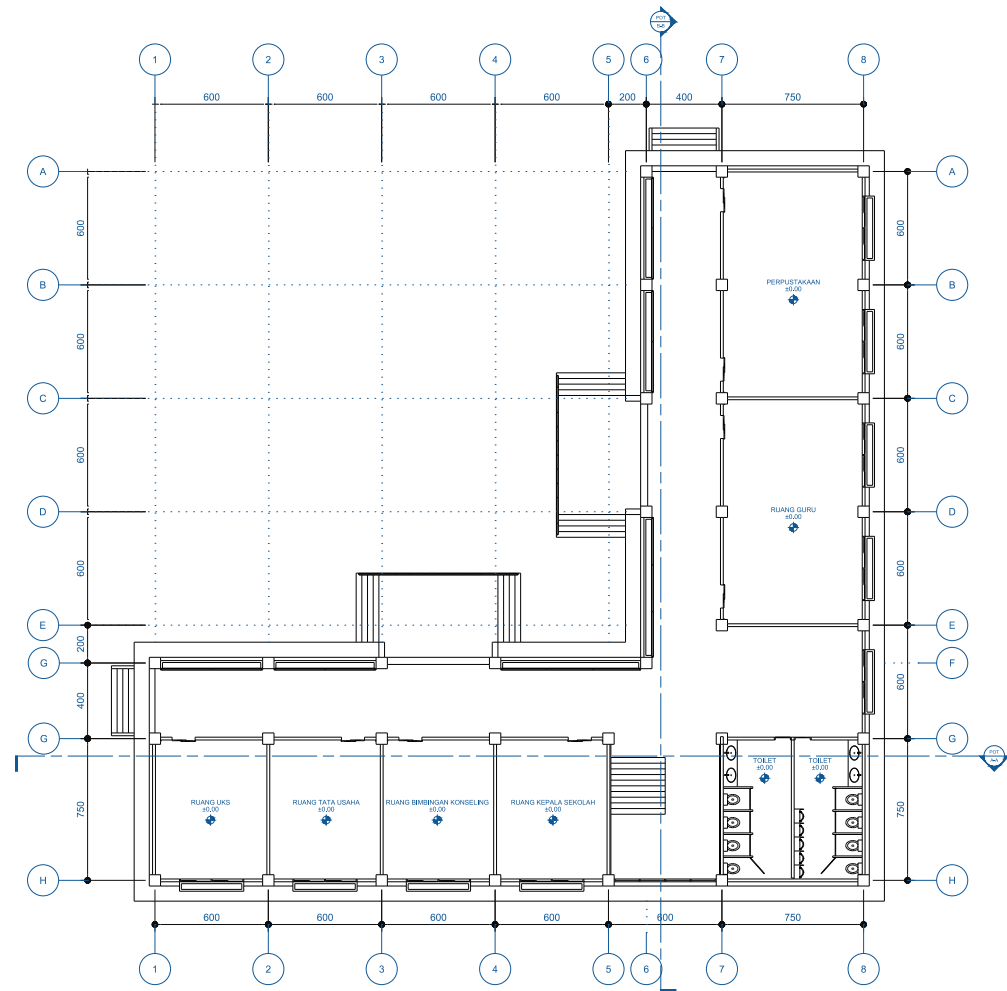

DENAH SEKOLAH LT 1
1 : 400

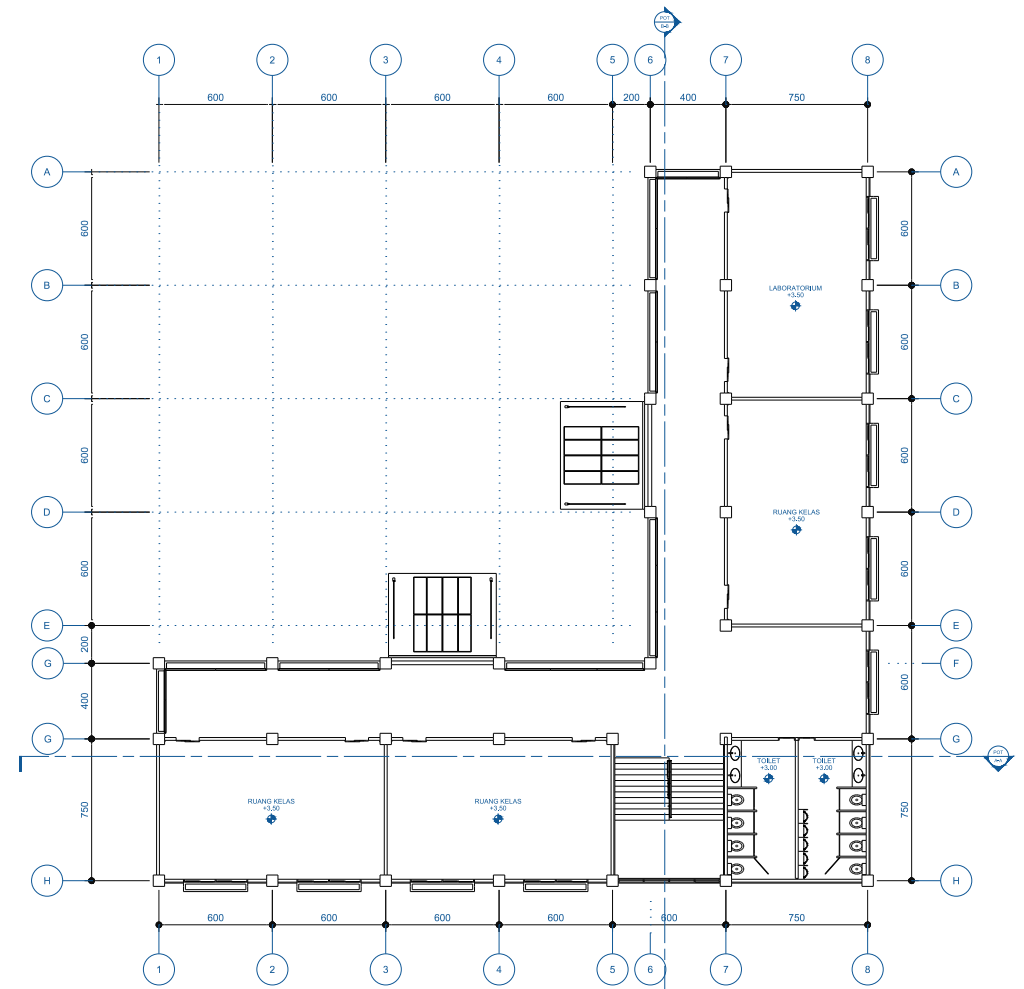

DENAH SEKOLAH LT 2
1 : 400

| | | | | | | | |
|--|--|--|--------------------------------------|---|-------------|-----|------------|
|  <p>DEPARTEMEN ARSITEKTUR FAKULTAS TEKNIK UNIVERSITAS HASANUDDIN</p> | <p>STUDIO AKHIR PERANCANGAN ARSITEKTUR</p> | DOSEN PEMBIMBING | MAHASISWA | JUDUL TUGAS AKHIR | NAMA GAMBAR | | KETERANGAN |
| | | Dr. Ir. H. Samsuddin Amin, MT Dr. Ir. H. Edward Syarif, ST.,MT. | MUHAMMAD AMIRUL SUMAJI D051171532 | PONDOK PESANTREN MODERN BUKIT HIDAYAH KELURAHAN BULUTANA BERKONSEP ARSITEKTUR HIJAU DI KABUPATEN GOWA | DENAH | | |
| | | | | | SKALA | NO. | |
| | | | | | 1 : 400 | | |

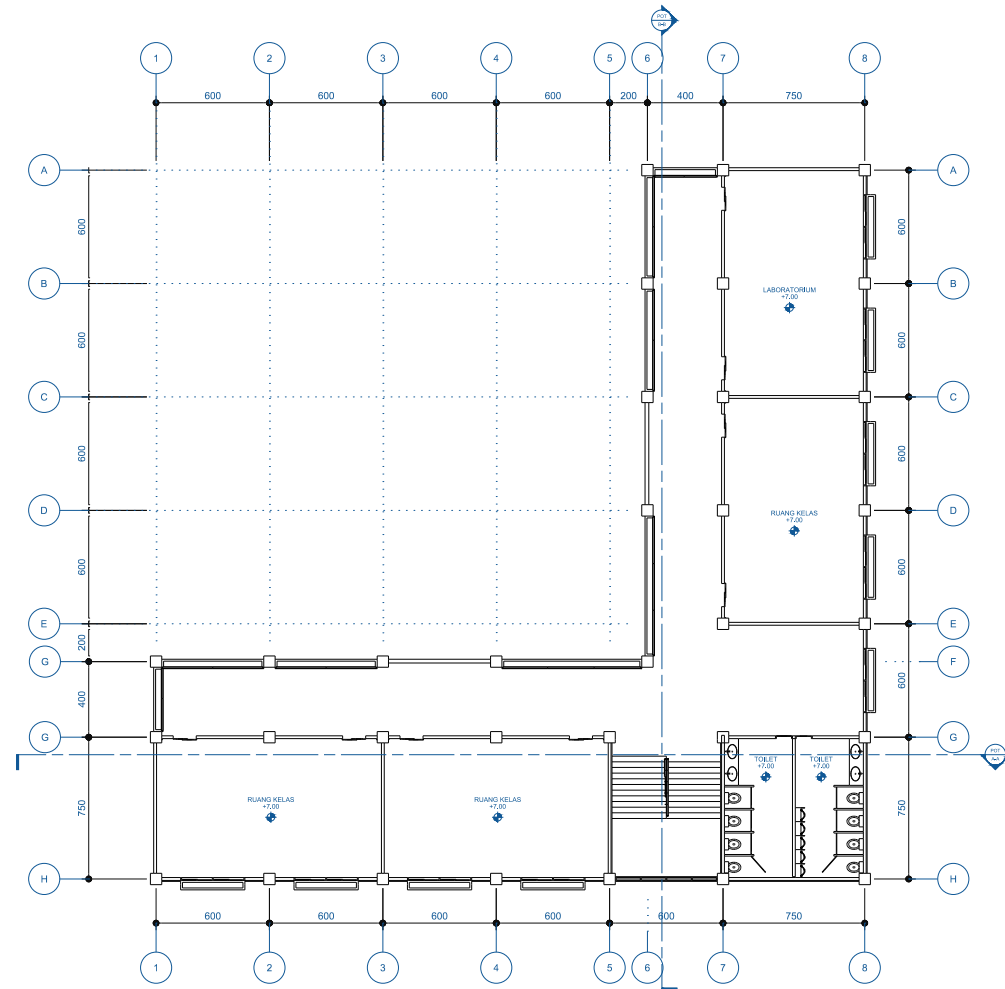

DENAH SEKOLAH LT 3
1 : 400

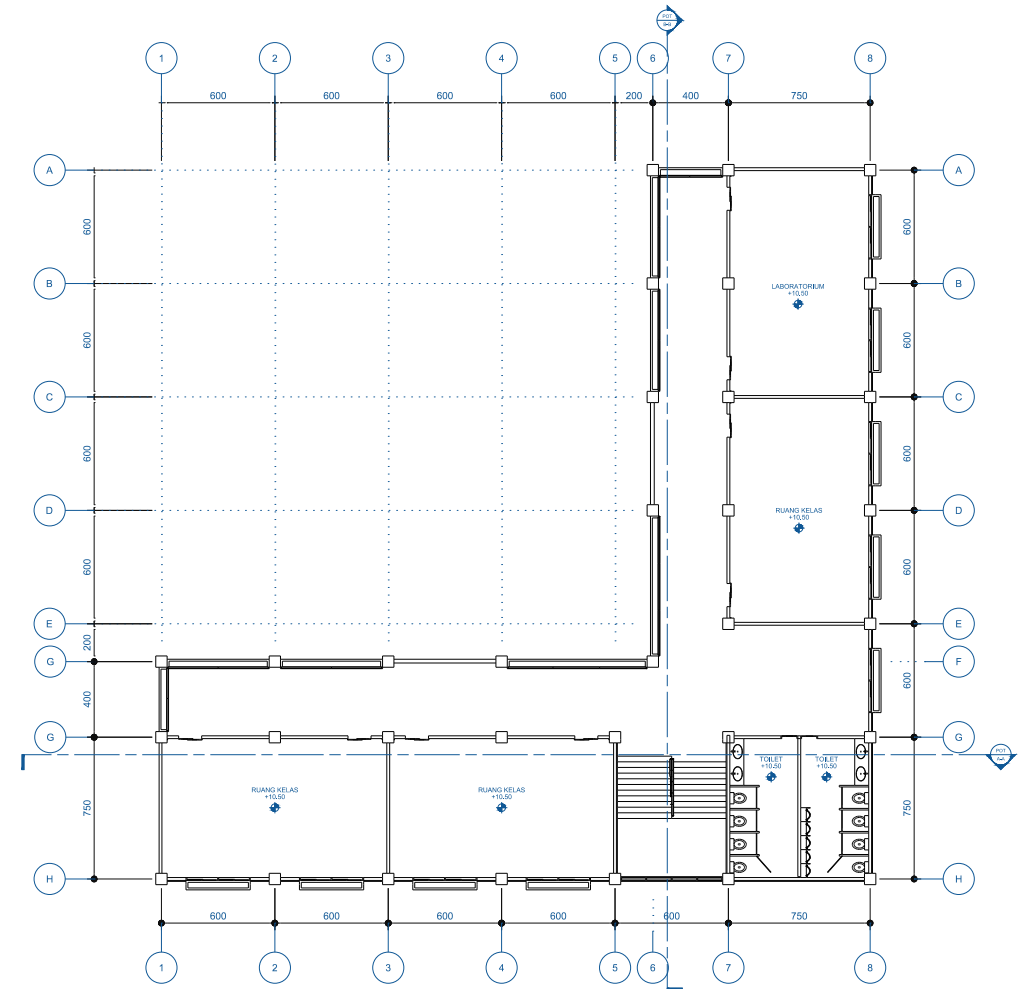

DENAH SEKOLAH LT 4
1 : 400

| | | | | | | | |
|--|--|--|--------------------------------------|---|-------------|-----|------------|
|  <p>DEPARTEMEN ARSITEKTUR FAKULTAS TEKNIK UNIVERSITAS HASANUDDIN</p> | <p>STUDIO AKHIR PERANCANGAN ARSITEKTUR</p> | DOSEN PEMBIMBING | MAHASISWA | JUDUL TUGAS AKHIR | NAMA GAMBAR | | KETERANGAN |
| | | Dr. Ir. H. Samsuddin Amin, MT Dr. Ir. H. Edward Syarif, ST.,MT. | MUHAMMAD AMIRUL SUMAJI D051171532 | PONDOK PESANTREN MODERN BUKIT HIDAYAH KELURAHAN BULUTANA BERKONSEP ARSITEKTUR HIJAU DI KABUPATEN GOWA | DENAH | | |
| | | | | | SKALA | NO. | |
| | | | | | 1 : 400 | | |



 **TAMPAK DEPAN**
1 : 400

 **TAMPAK BELAKANG**
1 : 400

|  DEPARTEMEN ARSITEKTUR FAKULTAS TEKNIK UNIVERSITAS HASANUDDIN | STUDIO AKHIR PERANCANGAN ARSITEKTUR | DOSEN PEMBIMBING | | MAHASISWA | JUDUL TUGAS AKHIR | NAMA GAMBAR | | KETERANGAN |
|---|---|--|--|--------------------------------------|---|-------------|-----|------------|
| | | Dr. Ir. H. Samsuddin Amin, MT Dr. Ir. H. Edward Syarif, ST.,MT. | | MUHAMMAD AMIRUL SUMAJI D051171532 | PONDOK PESANTREN MODERN BUKIT HIDAYAH KELURAHAN BULUTANA BERKONSEP ARSITEKTUR HIJAU DI KABUPATEN GOWA | TAMPAK | | |
| | | | | | | SKALA | NO. | |
| | | | | | | 1 : 400 | | |



TAMPAK KANAN
1:400

TAMPAP KIRI
1:400

| | | | | | | | |
|---|---|--|--------------------------------------|---|-------------|-----|------------|
|  DEPARTEMEN ARSITEKTUR FAKULTAS TEKNIK UNIVERSITAS HASANUDDIN | STUDIO AKHIR PERANCANGAN ARSITEKTUR | DOSEN PEMBIMBING | MAHASISWA | JUDUL TUGAS AKHIR | NAMA GAMBAR | | KETERANGAN |
| | | Dr. Ir. H. Samsuddin Amin, MT Dr. Ir. H. Edward Syarif, ST.,MT. | MUHAMMAD AMIRUL SUMAJI D051171532 | PONDOK PESANTREN MODERN BUKIT HIDAYAH KELURAHAN BULUTANA BERKONSEP ARSITEKTUR HIJAU DI KABUPATEN GOWA | TAMPAK | | |
| | | | | | SKALA | NO. | |
| | | | | | 1 : 400 | | |

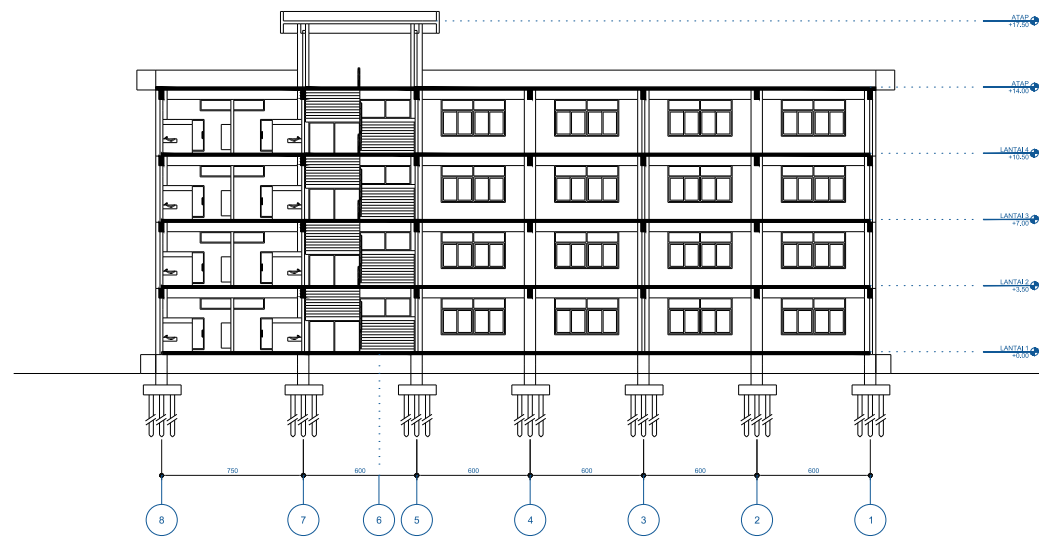

POTONGAN A-A
1:400

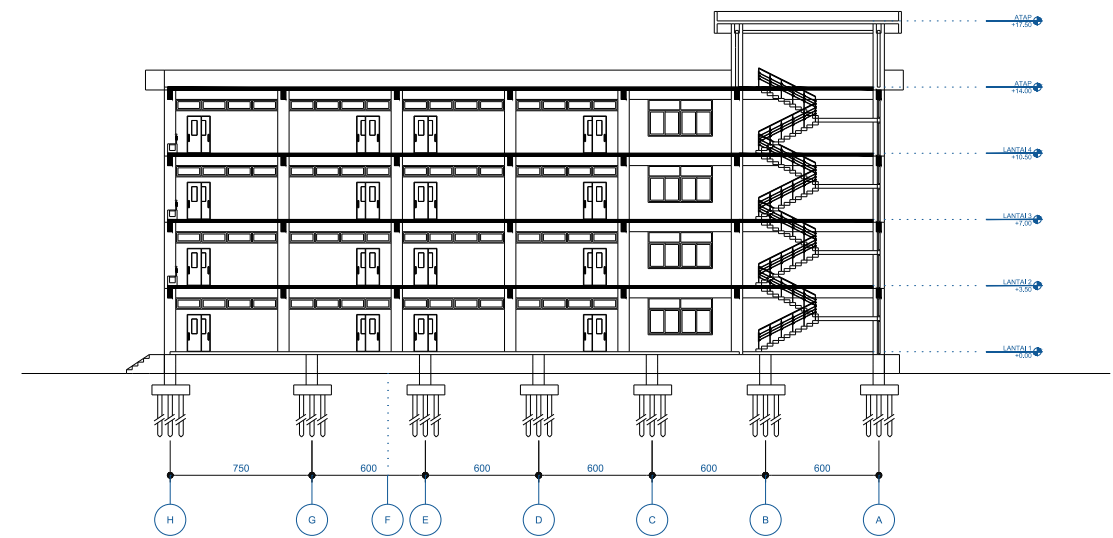

POTONGAN B-B
1:400

| | | | | | | | |
|--|--|--|--------------------------------------|---|-------------|-----|------------|
|  <p>DEPARTEMEN ARSITEKTUR FAKULTAS TEKNIK UNIVERSITAS HASANUDDIN</p> | <p>STUDIO AKHIR PERANCANGAN ARSITEKTUR</p> | DOSEN PEMBIMBING | MAHASISWA | JUDUL TUGAS AKHIR | NAMA GAMBAR | | KETERANGAN |
| | | Dr. Ir. H. Samsuddin Amin, MT Dr. Ir. H. Edward Syarif, ST.,MT. | MUHAMMAD AMIRUL SUMAJI D051171532 | PONDOK PESANTREN MODERN BUKIT HIDAYAH KELURAHAN BULUTANA BERKONSEP ARSITEKTUR HIJAU DI KABUPATEN GOWA | TAMPAK | | |
| | | | | | SKALA | NO. | |
| | | | | | 1 : 400 | | |

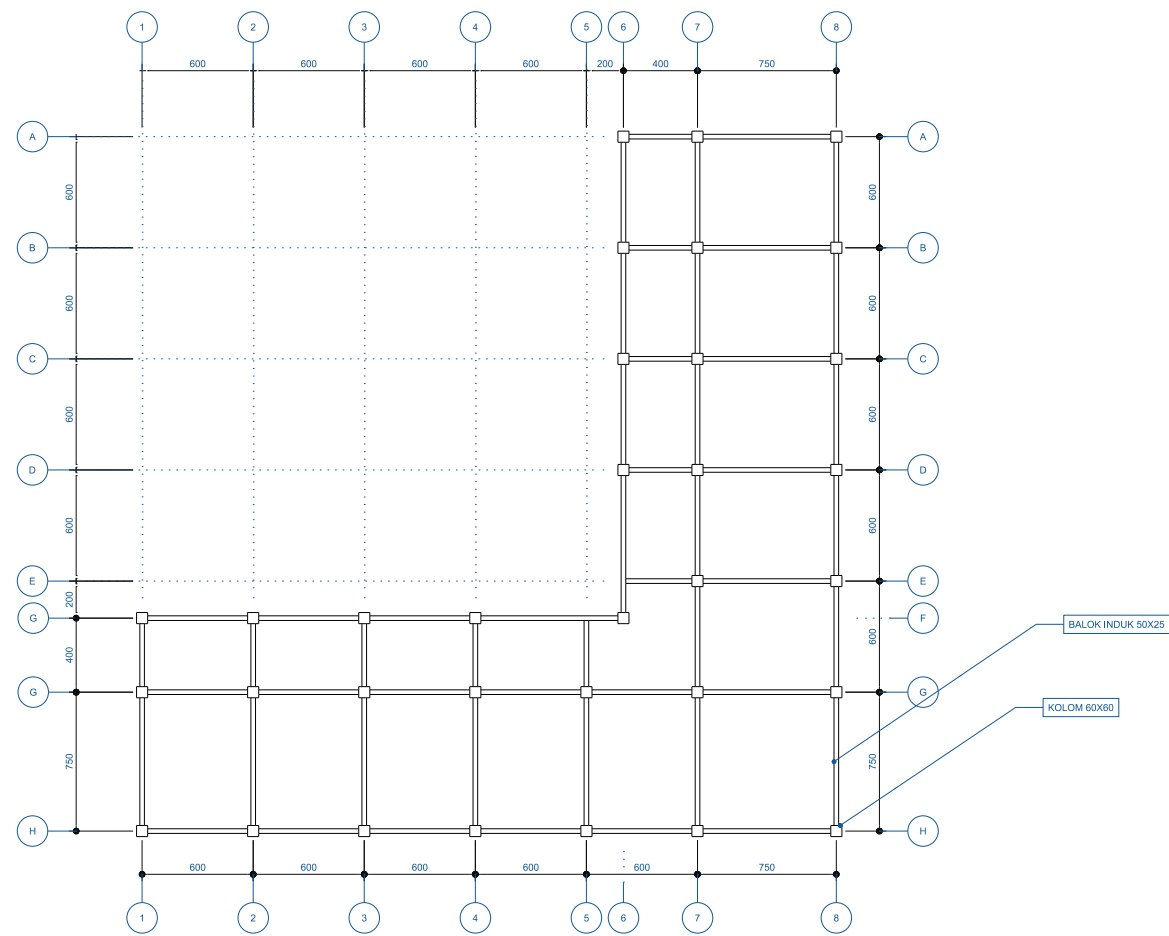

PERLETAKAN KOLOM BALOK LT 1
1 : 400

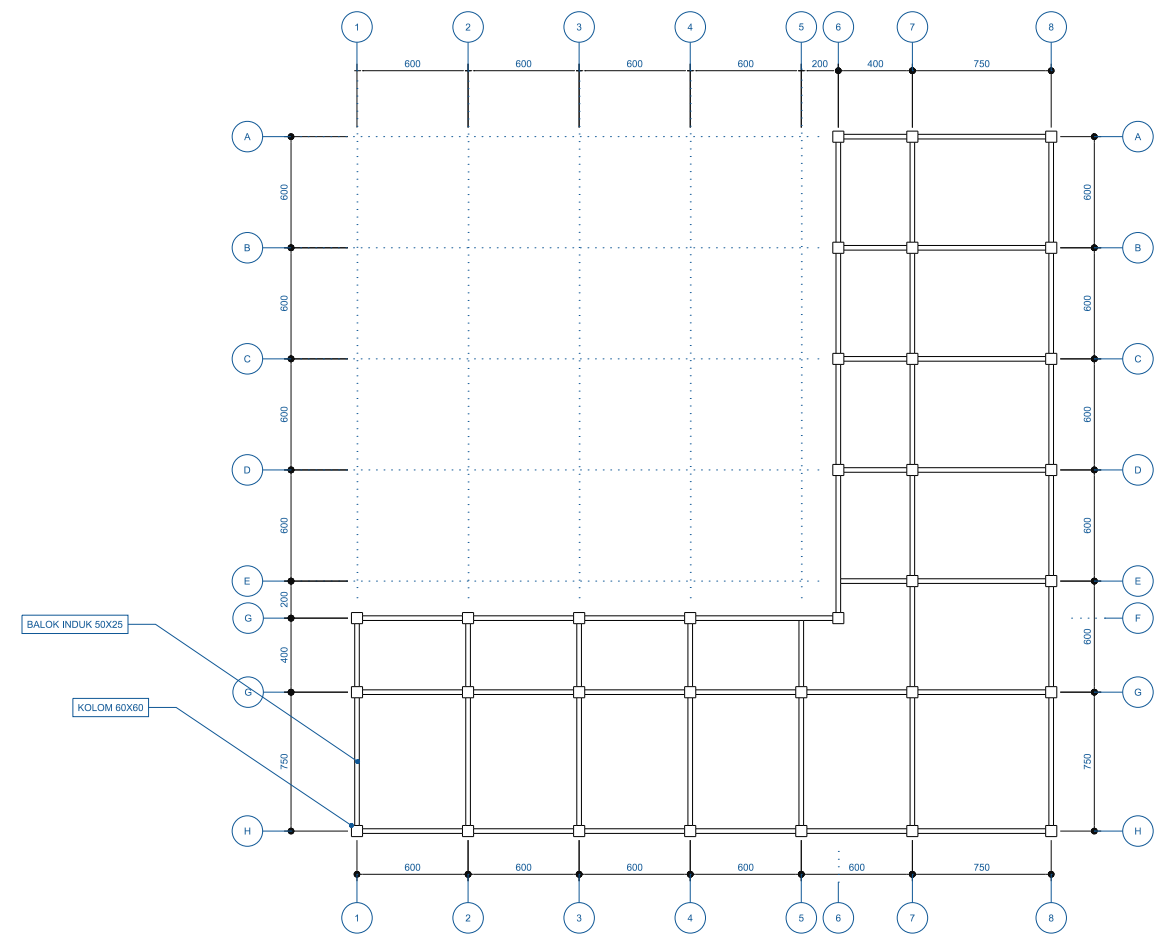

PERLETAKAN KOLOM BALOK LT 2
1 : 400

| | | | | | | | |
|---|---|--|--------------------------------------|---|------------------------|-----|------------|
|  DEPARTEMEN ARSITEKTUR FAKULTAS TEKNIK UNIVERSITAS HASANUDDIN | STUDIO AKHIR PERANCANGAN ARSITEKTUR | DOSEN PEMBIMBING | MAHASISWA | JUDUL TUGAS AKHIR | NAMA GAMBAR | | KETERANGAN |
| | | Dr. Ir. H. Samsuddin Amin, MT Dr. Ir. H. Edward Syarif, ST.,MT. | MUHAMMAD AMIRUL SUMAJI D051171532 | PONDOK PESANTREN MODERN BUKIT HIDAYAH KELURAHAN BULUTANA BERKONSEP ARSITEKTUR HIJAU DI KABUPATEN GOWA | PERLETAKAN KOLOM BALOK | | |
| | | | | | SKALA | NO. | |
| | | | | | 1 : 400 | | |

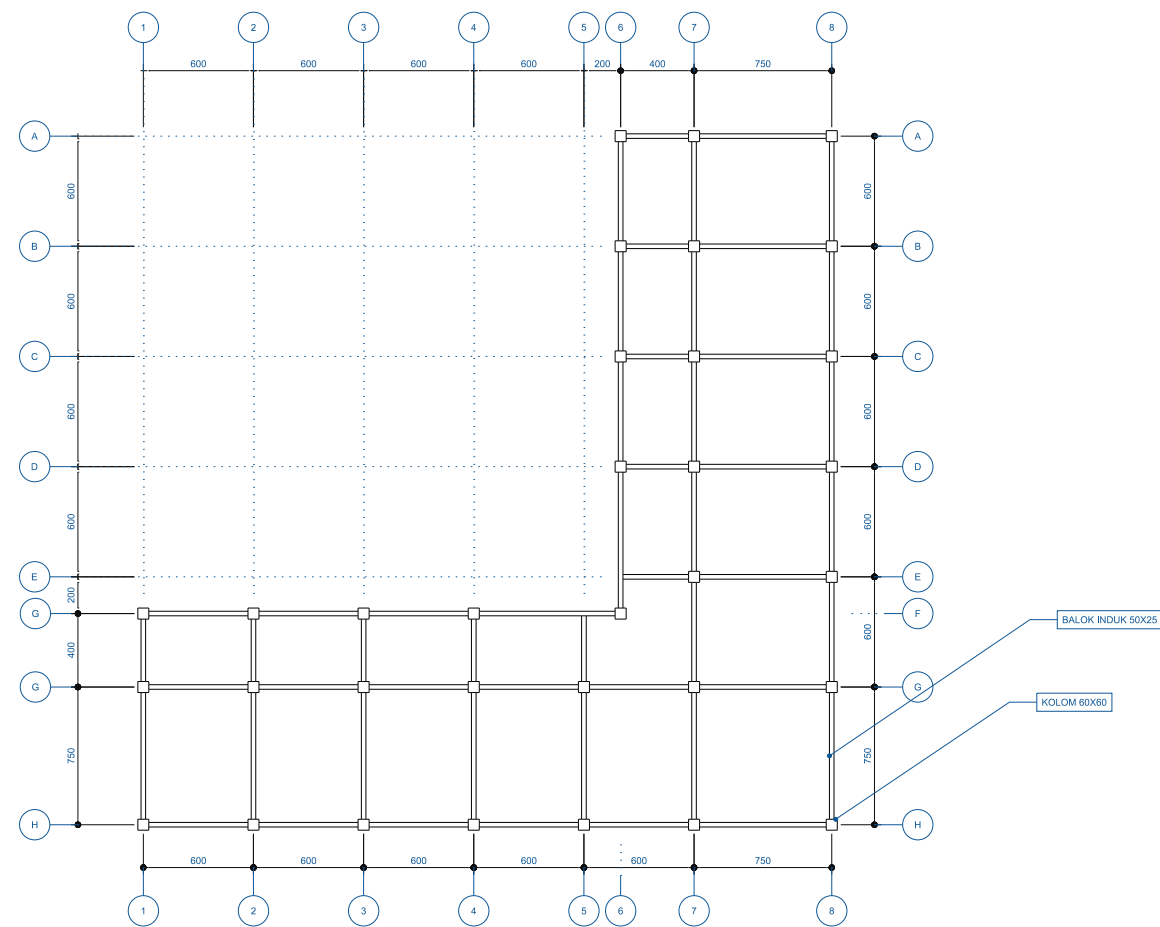

PERLETAKAN KOLOM BALOK LT 3
1 : 400

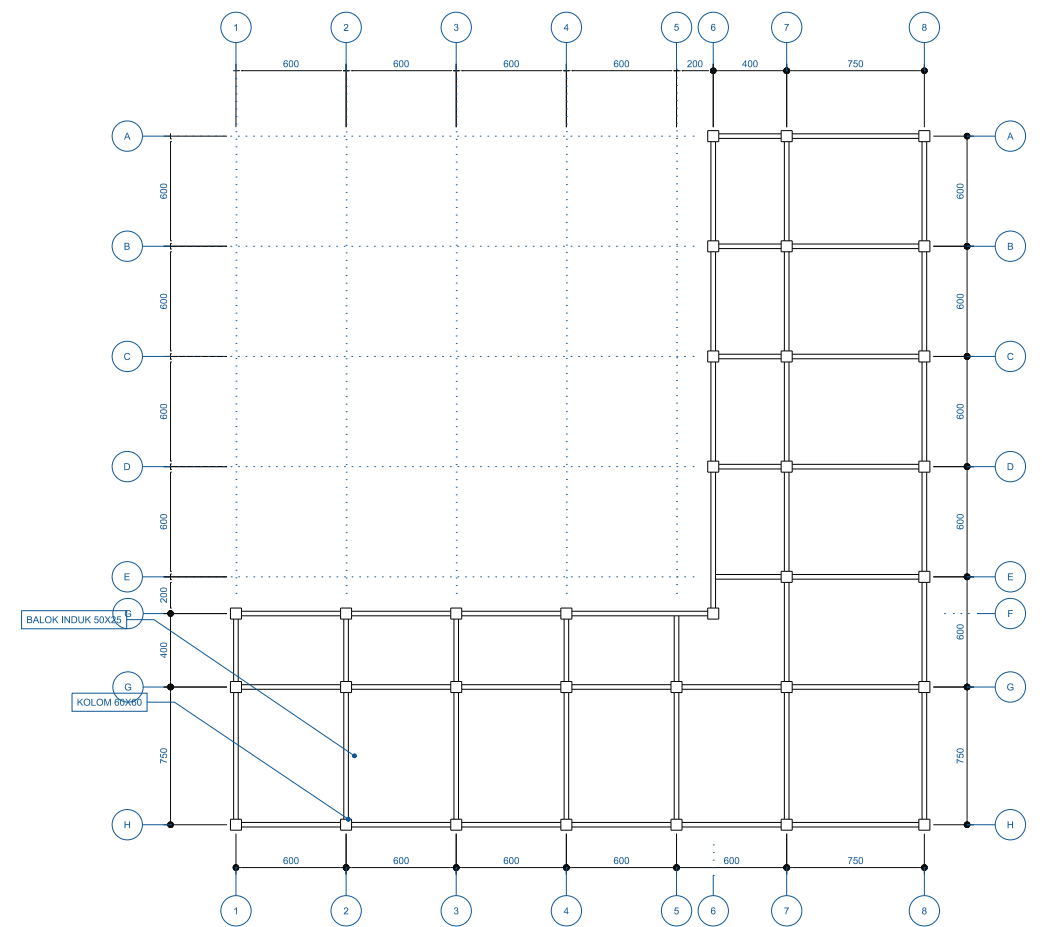

PERLETAKAN KOLOM BALOK LT 4
1 : 400

| | | | | | | | |
|---|---|--|--------------------------------------|---|------------------------|-----|------------|
|  DEPARTEMEN ARSITEKTUR FAKULTAS TEKNIK UNIVERSITAS HASANUDDIN | STUDIO AKHIR PERANCANGAN ARSITEKTUR | DOSEN PEMBIMBING | MAHASISWA | JUDUL TUGAS AKHIR | NAMA GAMBAR | | KETERANGAN |
| | | Dr. Ir. H. Samsuddin Amin, MT Dr. Ir. H. Edward Syarif, ST.,MT. | MUHAMMAD AMIRUL SUMAJI D051171532 | PONDOK PESANTREN MODERN BUKIT HIDAYAH KELURAHAN BULUTANA BERKONSEP ARSITEKTUR HIJAU DI KABUPATEN GOWA | PERLETAKAN KOLOM BALOK | | |
| | | | | | SKALA | NO. | |
| | | | | | 1 : 400 | | |

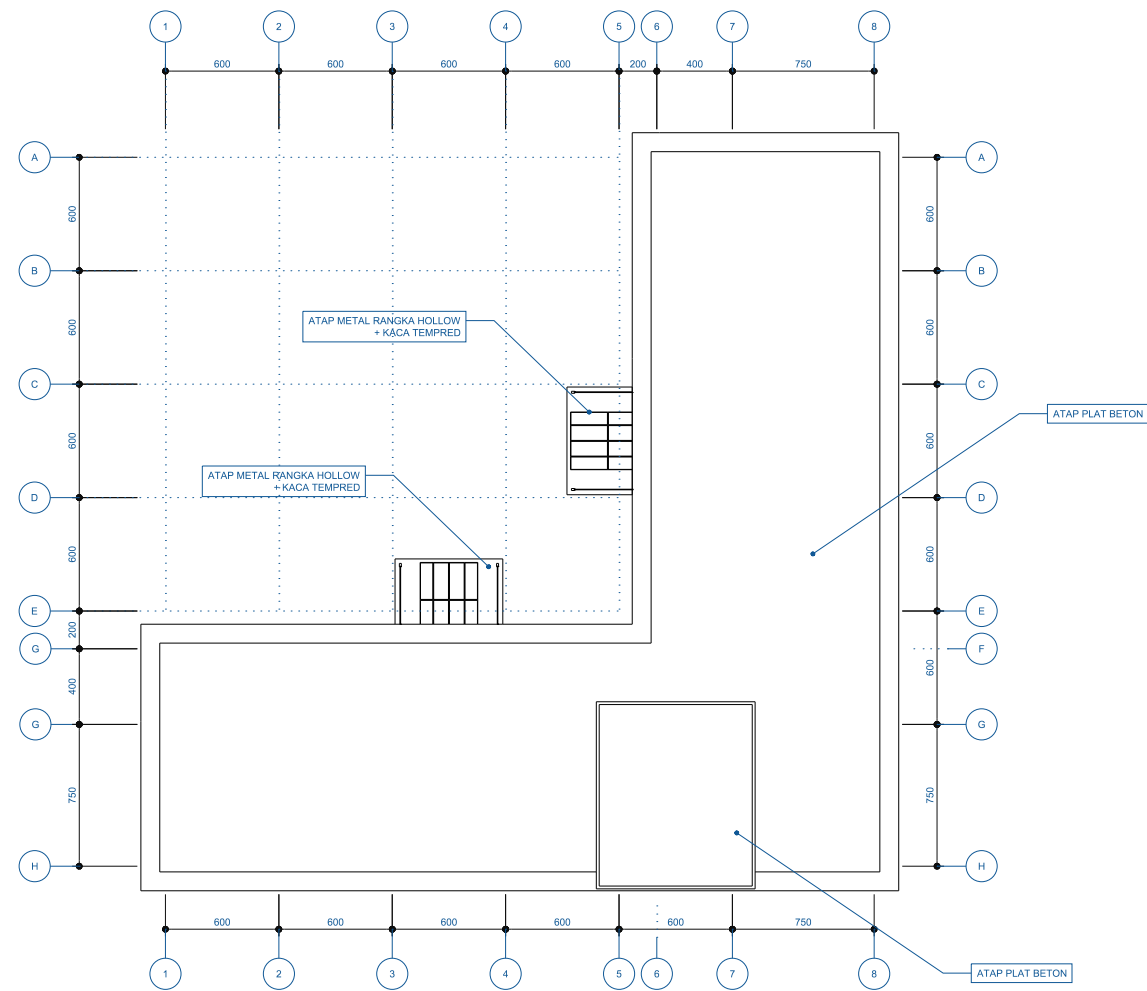

PERLETAKAN ATAP SEKOLAH
1 : 400

| | | | | | | | |
|---|---|--|--------------------------------------|---|------------------------|-----|------------|
|  DEPARTEMEN ARSITEKTUR FAKULTAS TEKNIK UNIVERSITAS HASANUDDIN | STUDIO AKHIR PERANCANGAN ARSITEKTUR | DOSEN PEMBIMBING | MAHASISWA | JUDUL TUGAS AKHIR | NAMA GAMBAR | | KETERANGAN |
| | | Dr. Ir. H. Samsuddin Amin, MT Dr. Ir. H. Edward Syarif, ST.,MT. | MUHAMMAD AMIRUL SUMAJI D051171532 | PONDOK PESANTREN MODERN BUKIT HIDAYAH KELURAHAN BULUTANA BERKONSEP ARSITEKTUR HIJAU DI KABUPATEN GOWA | PERLETAKAN KOLOM BALOK | | |
| | | | | | SKALA | NO. | |
| | | | | | 1 : 400 | | |

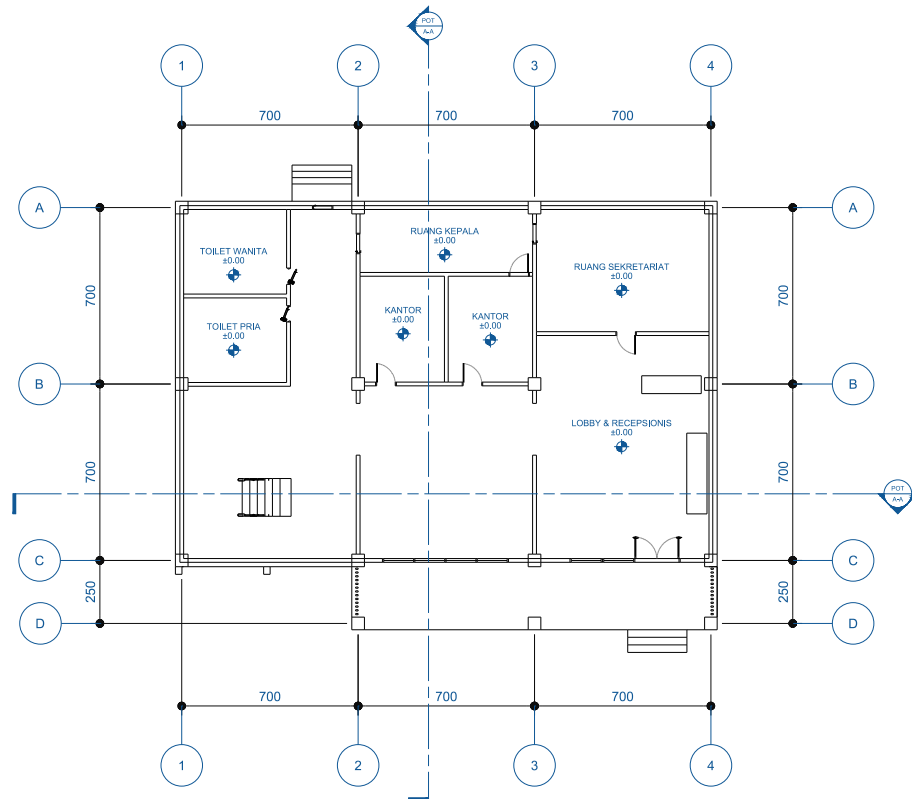

DENAH KANTOR PENGELOLA LT 1
1 : 300

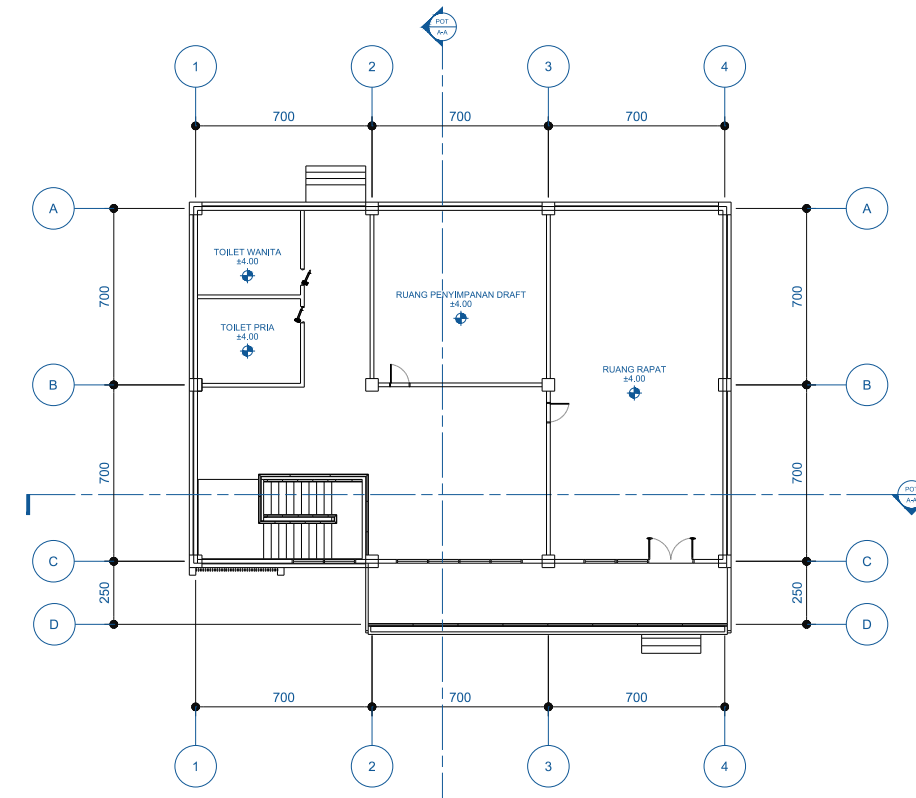

DENAH KANTOR PENGELOLA LT 2
1 : 300

| | | | | | | | |
|---|---|--|--------------------------------------|---|-------------|-----|------------|
|  DEPARTEMEN ARSITEKTUR FAKULTAS TEKNIK UNIVERSITAS HASANUDDIN | STUDIO AKHIR PERANCANGAN ARSITEKTUR | DOSEN PEMBIMBING | MAHASISWA | JUDUL TUGAS AKHIR | NAMA GAMBAR | | KETERANGAN |
| | | Dr. Ir. H. Samsuddin Amin, MT Dr. Ir. H. Edward Syarif, ST.,MT. | MUHAMMAD AMIRUL SUMAJI D051171532 | PONDOK PESANTREN MODERN BUKIT HIDAYAH KELURAHAN BULUTANA BERKONSEP ARSITEKTUR HIJAU DI KABUPATEN GOWA | DENAH | | |
| | | | | | SKALA | NO. | |
| | | | | | 1 : 300 | | |



 **TAMPAK DEPAN**
1 : 300

 **TAMPAN BELAKANG**
1 : 300

|  DEPARTEMEN ARSITEKTUR FAKULTAS TEKNIK UNIVERSITAS HASANUDDIN | STUDIO AKHIR PERANCANGAN ARSITEKTUR | DOSEN PEMBIMBING | MAHASISWA | JUDUL TUGAS AKHIR | NAMA GAMBAR | | KETERANGAN |
|---|---|--|--------------------------------------|---|-------------|-----|------------|
| | | Dr. Ir. H. Samsuddin Amin, MT Dr. Ir. H. Edward Syarif, ST.,MT. | MUHAMMAD AMIRUL SUMAJI D051171532 | PONDOK PESANTREN MODERN BUKIT HIDAYAH KELURAHAN BULUTANA BERKONSEP ARSITEKTUR HIJAU DI KABUPATEN GOWA | TAMPAK | | |
| | | | | | SKALA | NO. | |
| | | | | | 1 : 300 | | |

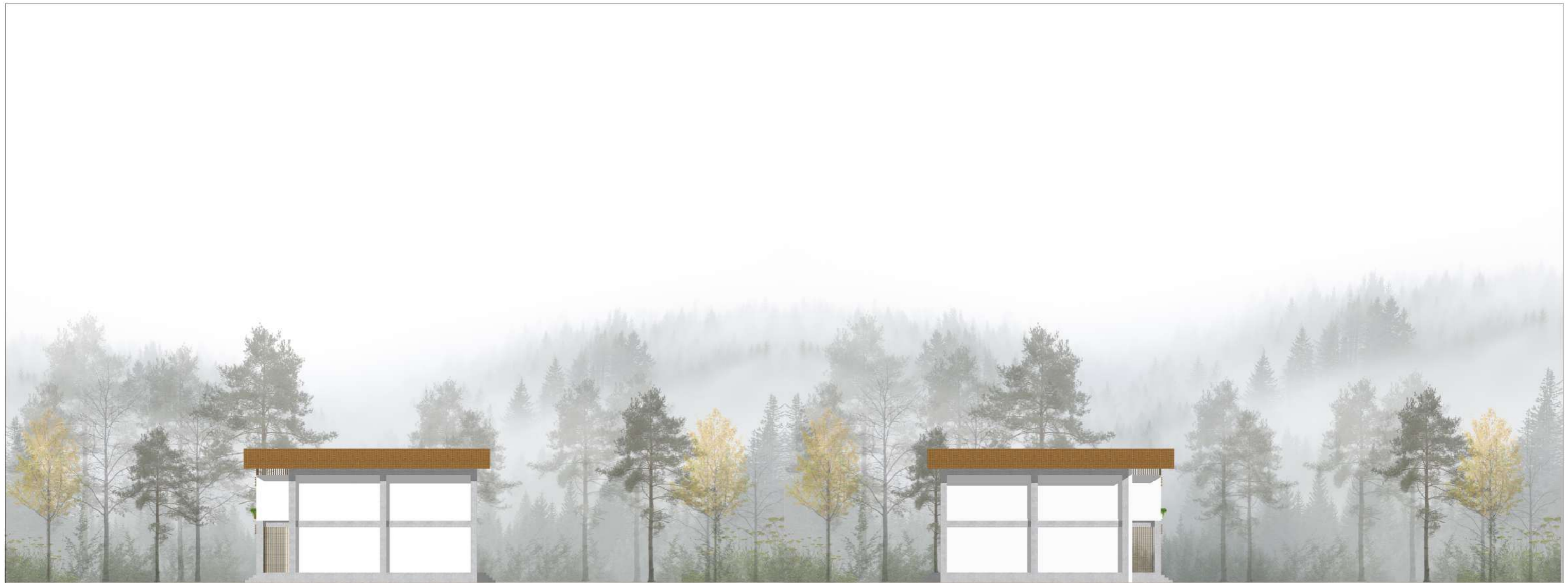

TAMPAK KANAN
1 : 300

TAMPAK KIRI
1 : 300

| | | | | | | | |
|---|---|--|--------------------------------------|---|-------------|-----|------------|
|  DEPARTEMEN ARSITEKTUR FAKULTAS TEKNIK UNIVERSITAS HASANUDDIN | STUDIO AKHIR PERANCANGAN ARSITEKTUR | DOSEN PEMBIMBING | MAHASISWA | JUDUL TUGAS AKHIR | NAMA GAMBAR | | KETERANGAN |
| | | Dr. Ir. H. Samsuddin Amin, MT Dr. Ir. H. Edward Syarif, ST.,MT. | MUHAMMAD AMIRUL SUMAJI D051171532 | PONDOK PESANTREN MODERN BUKIT HIDAYAH KELURAHAN BULUTANA BERKONSEP ARSITEKTUR HIJAU DI KABUPATEN GOWA | TAMPAK | | |
| | | | | | SKALA | NO. | |
| | | | | | 1 : 300 | | |

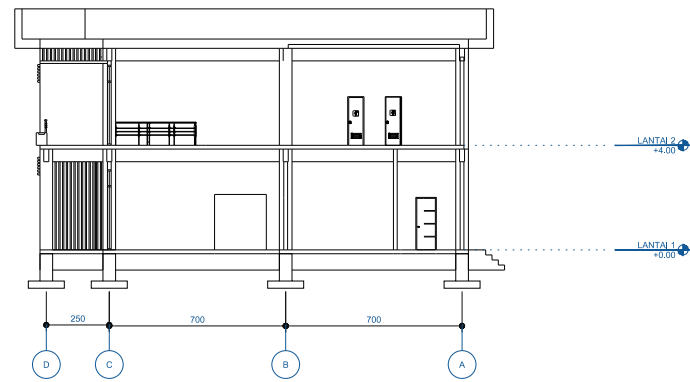

POTONGAN A-A
1 : 300

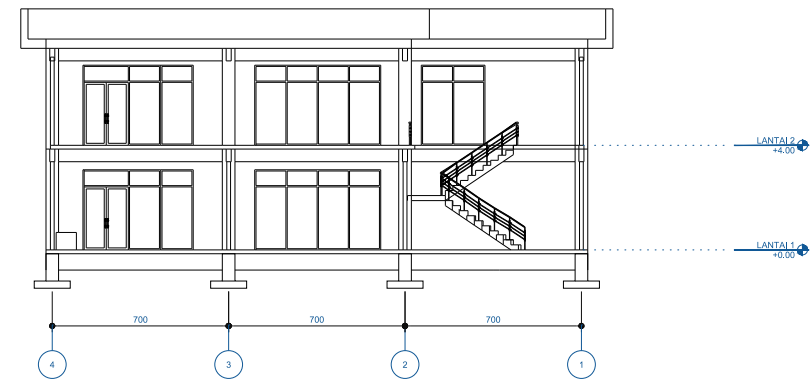

POTONGAN B-B
1 : 300

| | | | | | | | |
|---|---|--|--------------------------------------|---|-------------|-----|------------|
|  DEPARTEMEN ARSITEKTUR FAKULTAS TEKNIK UNIVERSITAS HASANUDDIN | STUDIO AKHIR PERANCANGAN ARSITEKTUR | DOSEN PEMBIMBING | MAHASISWA | JUDUL TUGAS AKHIR | NAMA GAMBAR | | KETERANGAN |
| | | Dr. Ir. H. Samsuddin Amin, MT Dr. Ir. H. Edward Syarif, ST.,MT. | MUHAMMAD AMIRUL SUMAJI D051171532 | PONDOK PESANTREN MODERN BUKIT HIDAYAH KELURAHAN BULUTANA BERKONSEP ARSITEKTUR HIJAU DI KABUPATEN GOWA | POTONGAN | | |
| | | | | | SKALA | NO. | |
| | | | | | 1 : 300 | | |

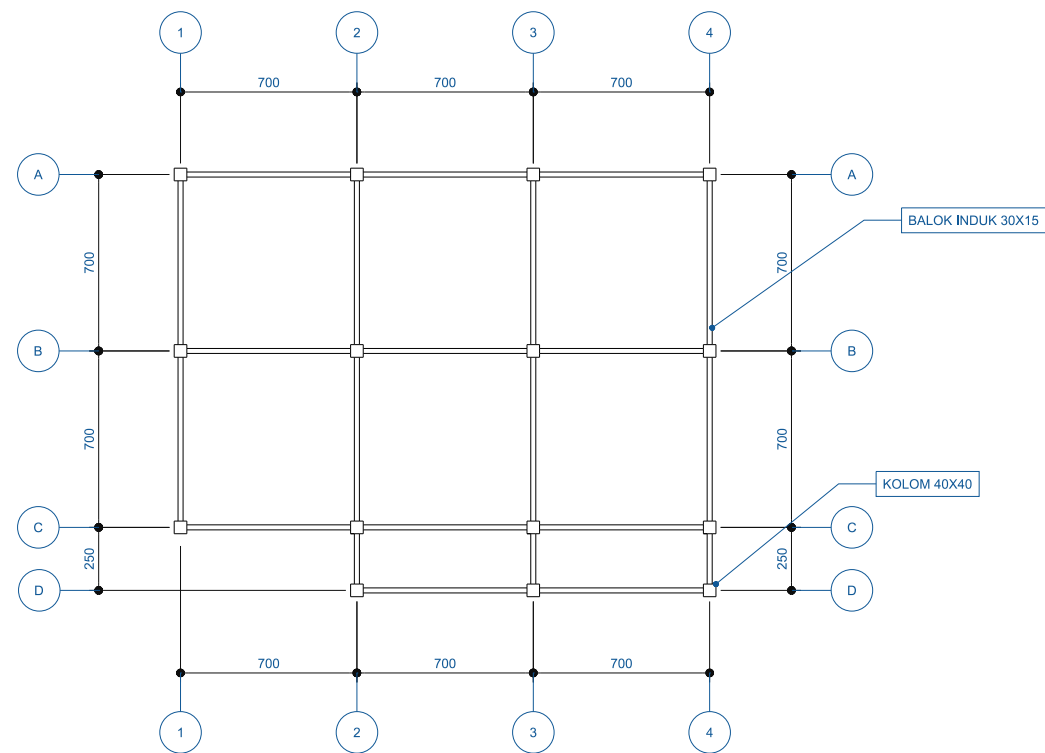

PERLETAKAN KOLOM BALOK KANTOR LT 1
1 : 300

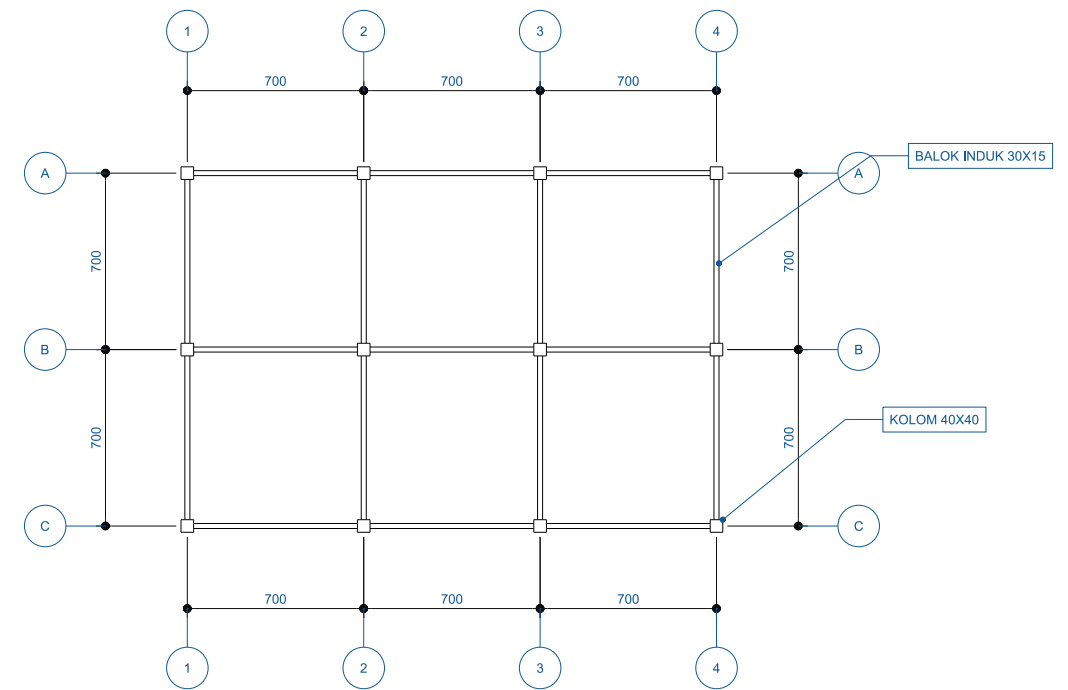

PERLETAKAN KOLOM BALOK KANTOR LT 2
1 : 300

| | | | | | | | |
|---|---|--|--------------------------------------|---|------------------------|-----|------------|
|  DEPARTEMEN ARSITEKTUR FAKULTAS TEKNIK UNIVERSITAS HASANUDDIN | STUDIO AKHIR PERANCANGAN ARSITEKTUR | DOSEN PEMBIMBING | MAHASISWA | JUDUL TUGAS AKHIR | NAMA GAMBAR | | KETERANGAN |
| | | Dr. Ir. H. Samsuddin Amin, MT Dr. Ir. H. Edward Syarif, ST.,MT. | MUHAMMAD AMIRUL SUMAJI D051171532 | PONDOK PESANTREN MODERN BUKIT HIDAYAH KELURAHAN BULUTANA BERKONSEP ARSITEKTUR HIJAU DI KABUPATEN GOWA | PERLETAKAN KOLOM BALOK | | |
| | | | | | SKALA | NO. | |
| | | | | | 1 : 300 | | |

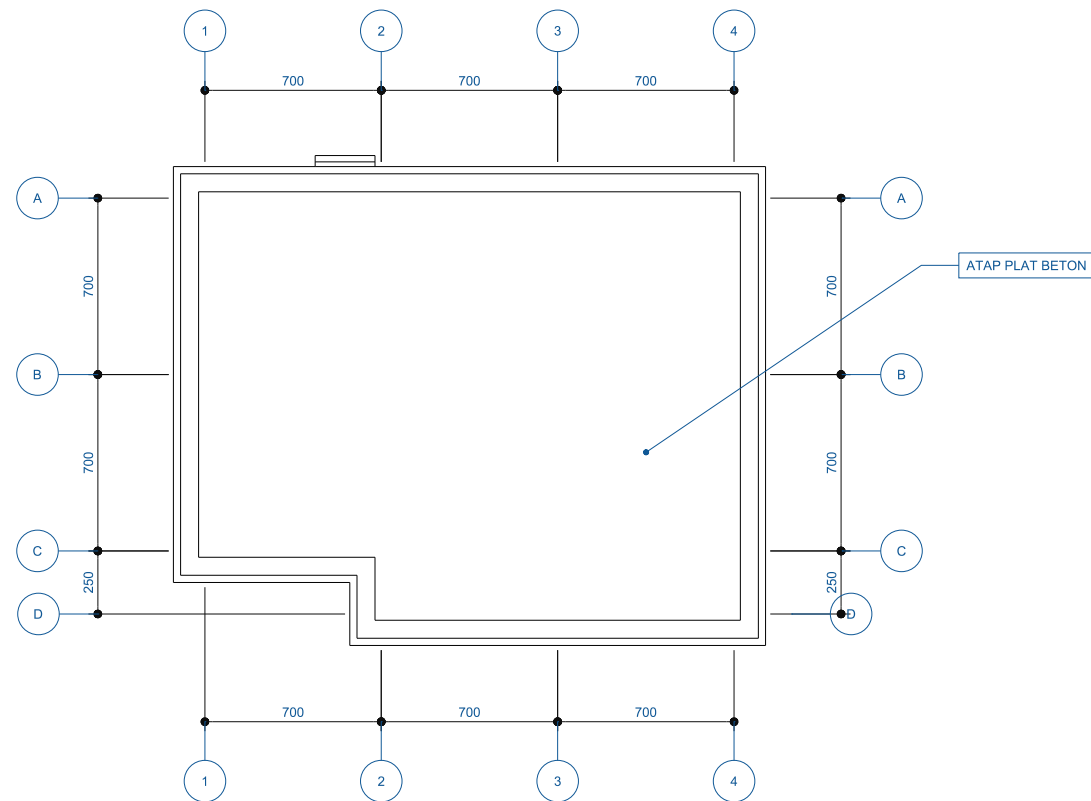

PERLETAKAN ATAP
1 : 300

| | | | | | | | |
|---|---|--|--------------------------------------|---|-----------------|-----|------------|
|  DEPARTEMEN ARSITEKTUR FAKULTAS TEKNIK UNIVERSITAS HASANUDDIN | STUDIO AKHIR PERANCANGAN ARSITEKTUR | DOSEN PEMBIMBING | MAHASISWA | JUDUL TUGAS AKHIR | NAMA GAMBAR | | KETERANGAN |
| | | Dr. Ir. H. Samsuddin Amin, MT Dr. Ir. H. Edward Syarif, ST.,MT. | MUHAMMAD AMIRUL SUMAJI D051171532 | PONDOK PESANTREN MODERN BUKIT HIDAYAH KELURAHAN BULUTANA BERKONSEP ARSITEKTUR HIJAU DI KABUPATEN GOWA | PERLETAKAN ATAP | | |
| | | | | | SKALA | NO. | |
| | | | | | 1 : 300 | | |

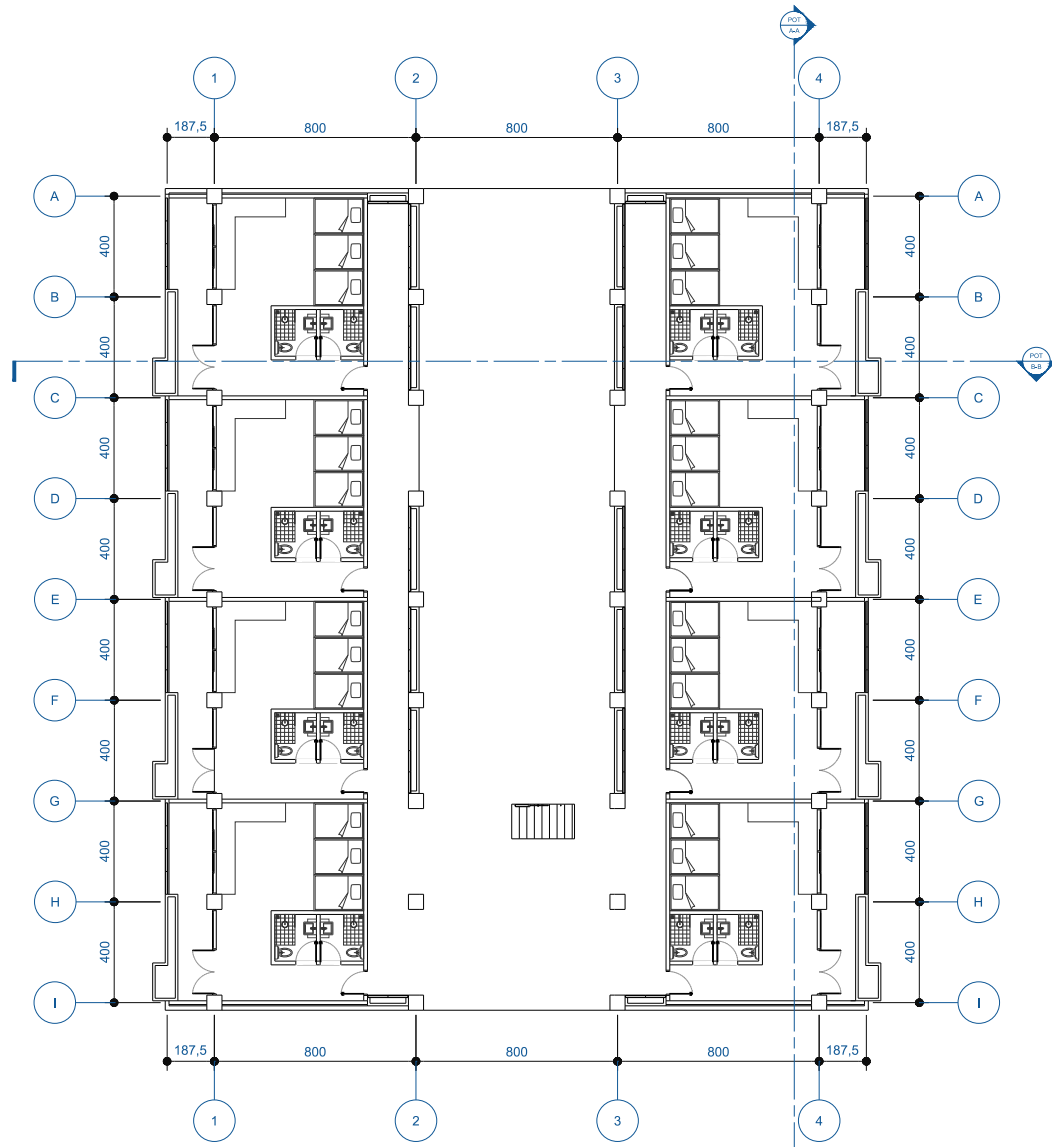

DENAH ASRAMA LT 1
1 : 300

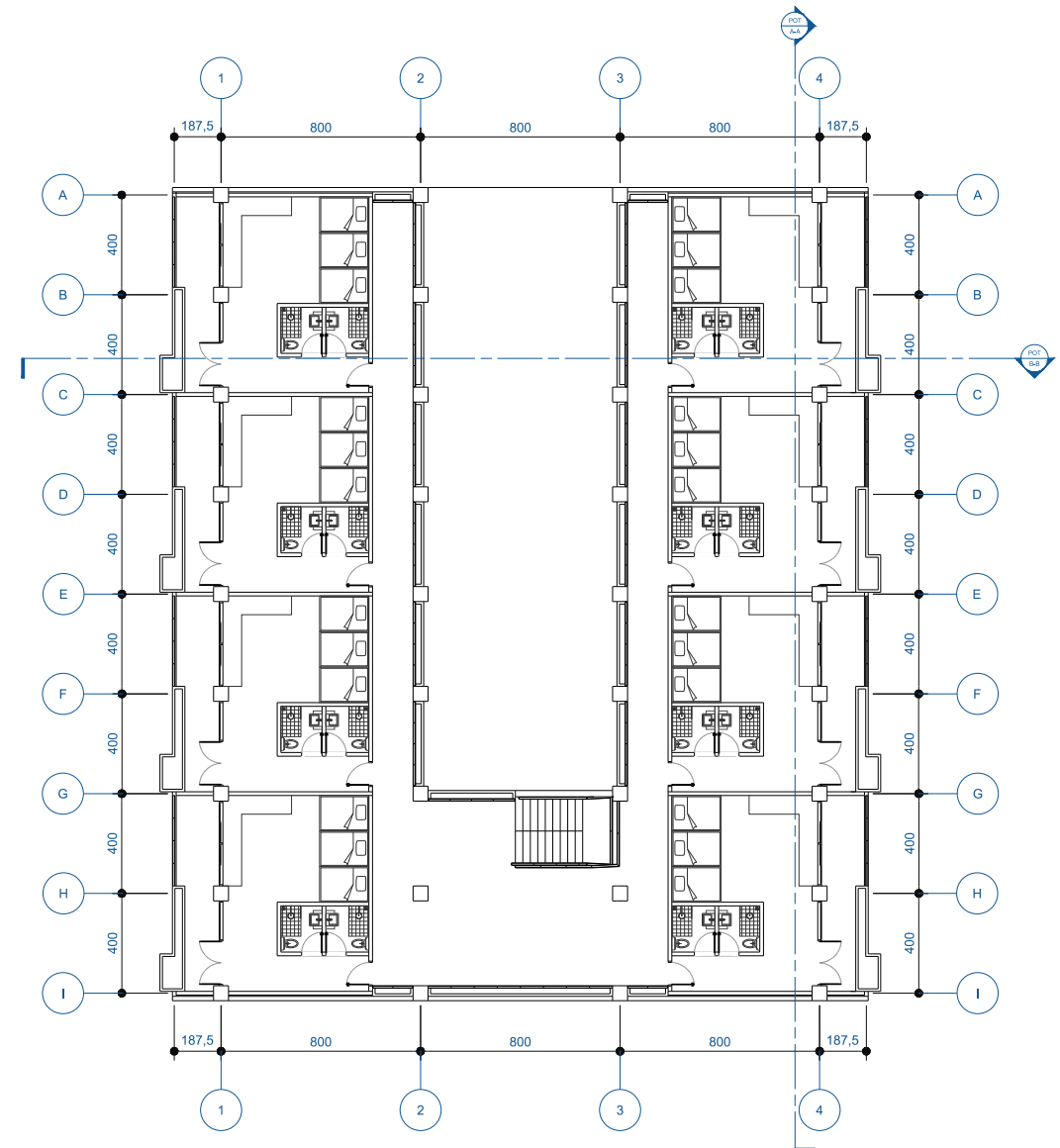

DENAH ASRAMA LT 2
1 : 300

| | | | | | | | |
|--|--|--|--|--|-------------|-----|------------|
|  <p>DEPARTEMEN ARSITEKTUR FAKULTAS TEKNIK UNIVERSITAS HASANUDDIN</p> | <p>STUDIO AKHIR PERANCANGAN ARSITEKTUR</p> | DOSEN PEMBIMBING | MAHASISWA | JUDUL TUGAS AKHIR | NAMA GAMBAR | | KETERANGAN |
| | | <p>Dr. Ir. H. Samsuddin Amin, MT Dr. Ir. H. Edward Syarif, ST.,MT.</p> | <p>MUHAMMAD AMIRUL SUMAJI D051171532</p> | <p>PONDOK PESANTREN MODERN BUKIT HIDAYAH KELURAHAN BULUTANA BERKONSEP ARSITEKTUR HIJAU DI KABUPATEN GOWA</p> | DENAH | | |
| | | | | | SKALA | NO. | |
| | | | | | 1 : 300 | | |

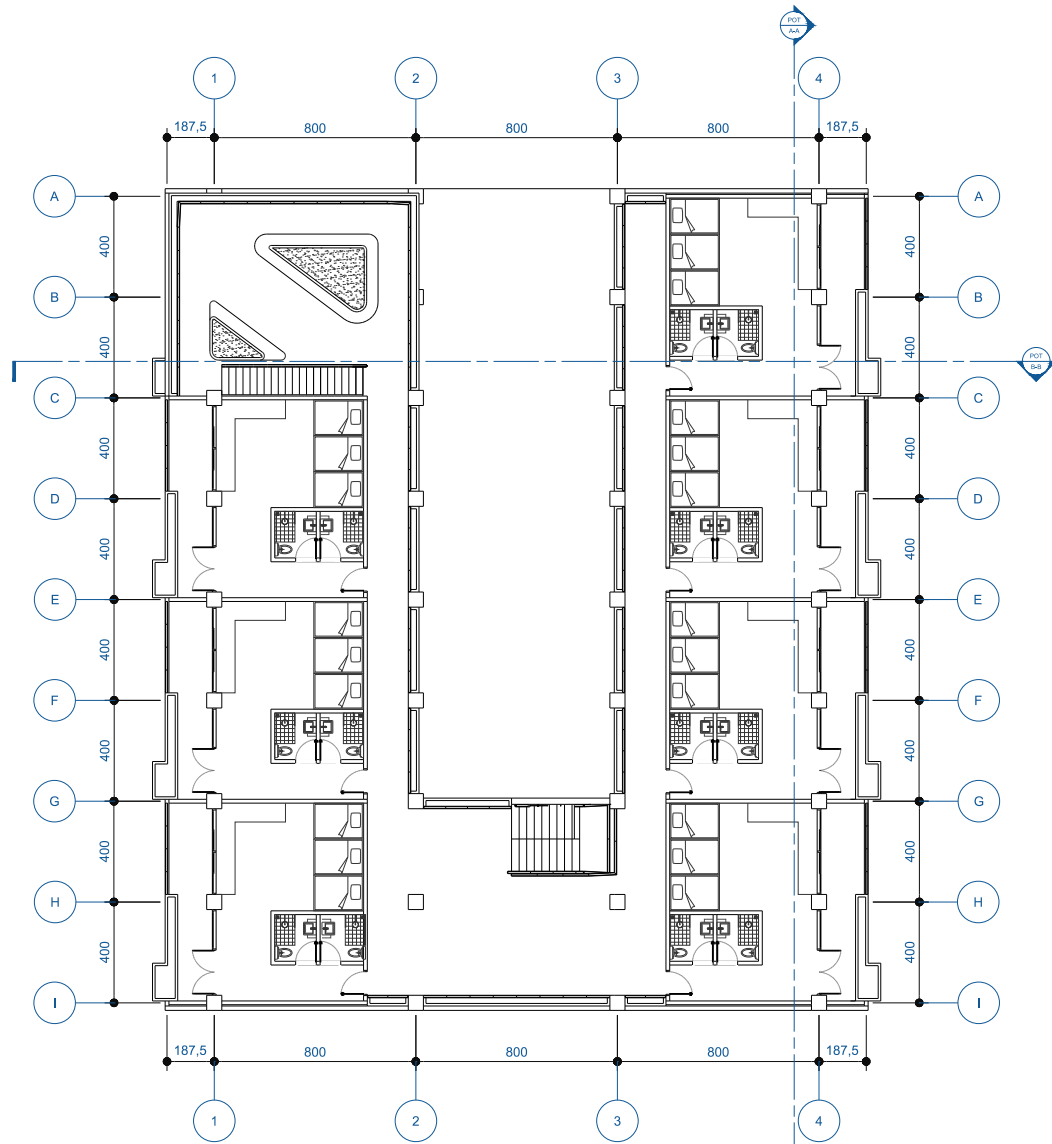

DENAH ASRAMA LT 3
1 : 300

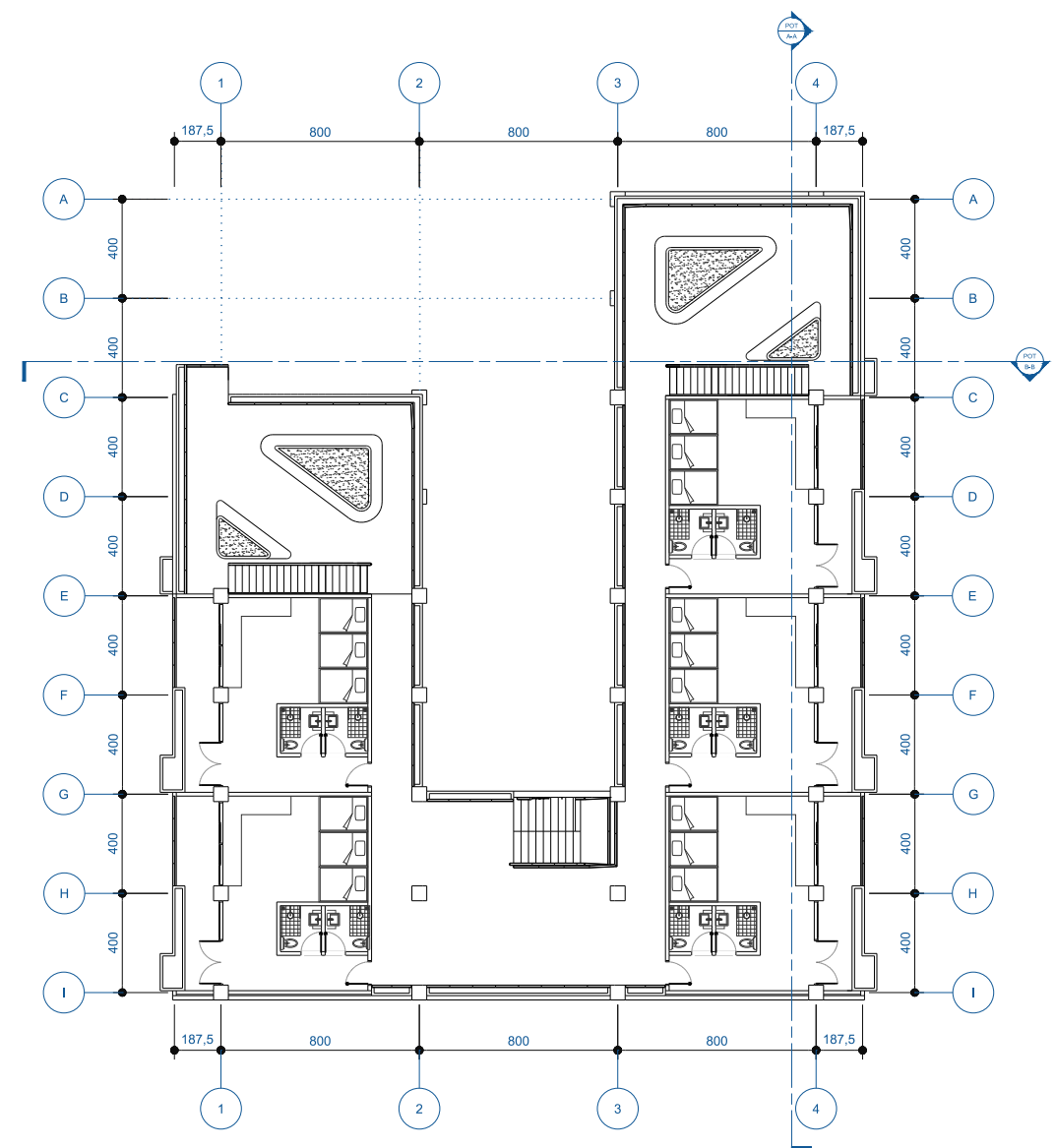

DENAH ASRAMA LT 4
1 : 300

| | | | | | | | |
|--|--|--|--------------------------------------|---|-------------|-----|------------|
|  <p>DEPARTEMEN ARSITEKTUR FAKULTAS TEKNIK UNIVERSITAS HASANUDDIN</p> | <p>STUDIO AKHIR PERANCANGAN ARSITEKTUR</p> | DOSEN PEMBIMBING | MAHASISWA | JUDUL TUGAS AKHIR | NAMA GAMBAR | | KETERANGAN |
| | | Dr. Ir. H. Samsuddin Amin, MT Dr. Ir. H. Edward Syarif, ST.,MT. | MUHAMMAD AMIRUL SUMAJI D051171532 | PONDOK PESANTREN MODERN BUKIT HIDAYAH KELURAHAN BULUTANA BERKONSEP ARSITEKTUR HIJAU DI KABUPATEN GOWA | DENAH | | |
| | | | | | SKALA | NO. | |
| | | | | | 1 : 300 | | |

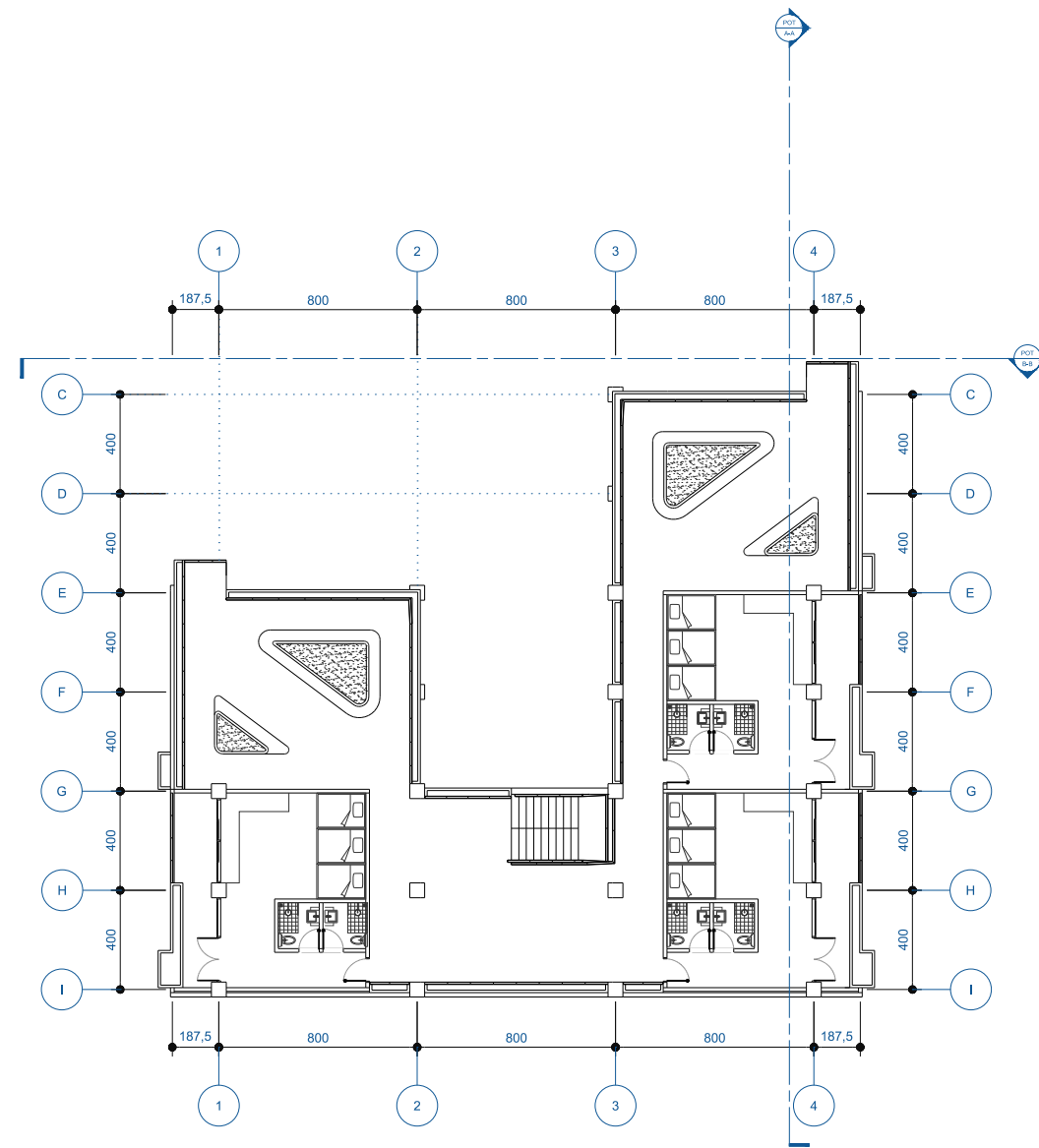

DENA ASRAMA LT 5
1 : 300

| | | | | | | | |
|--|--|--|--------------------------------------|---|-------------|-----|------------|
|  <p>DEPARTEMEN ARSITEKTUR FAKULTAS TEKNIK UNIVERSITAS HASANUDDIN</p> | <p>STUDIO AKHIR PERANCANGAN ARSITEKTUR</p> | DOSEN PEMBIMBING | MAHASISWA | JUDUL TUGAS AKHIR | NAMA GAMBAR | | KETERANGAN |
| | | Dr. Ir. H. Samsuddin Amin, MT Dr. Ir. H. Edward Syarif, ST.,MT. | MUHAMMAD AMIRUL SUMAJI D051171532 | PONDOK PESANTREN MODERN BUKIT HIDAYAH KELURAHAN BULUTANA BERKONSEP ARSITEKTUR HIJAU DI KABUPATEN GOWA | DENA | | |
| | | | | | SKALA | NO. | |
| | | | | | 1 : 300 | | |



TAMPAK DEPAN
1 : 300

TAMPAK BELAKANG
1 : 300

| | | | | | | | |
|---|---|--|--------------------------------------|---|-------------|-----|------------|
|  DEPARTEMEN ARSITEKTUR FAKULTAS TEKNIK UNIVERSITAS HASANUDDIN | STUDIO AKHIR PERANCANGAN ARSITEKTUR | DOSEN PEMBIMBING | MAHASISWA | JUDUL TUGAS AKHIR | NAMA GAMBAR | | KETERANGAN |
| | | Dr. Ir. H. Samsuddin Amin, MT Dr. Ir. H. Edward Syarif, ST.,MT. | MUHAMMAD AMIRUL SUMAJI D051171532 | PONDOK PESANTREN MODERN BUKIT HIDAYAH KELURAHAN BULUTANA BERKONSEP ARSITEKTUR HIJAU DI KABUPATEN GOWA | TAMPAK | | |
| | | | | | SKALA | NO. | |
| | | | | | 1 : 300 | | |

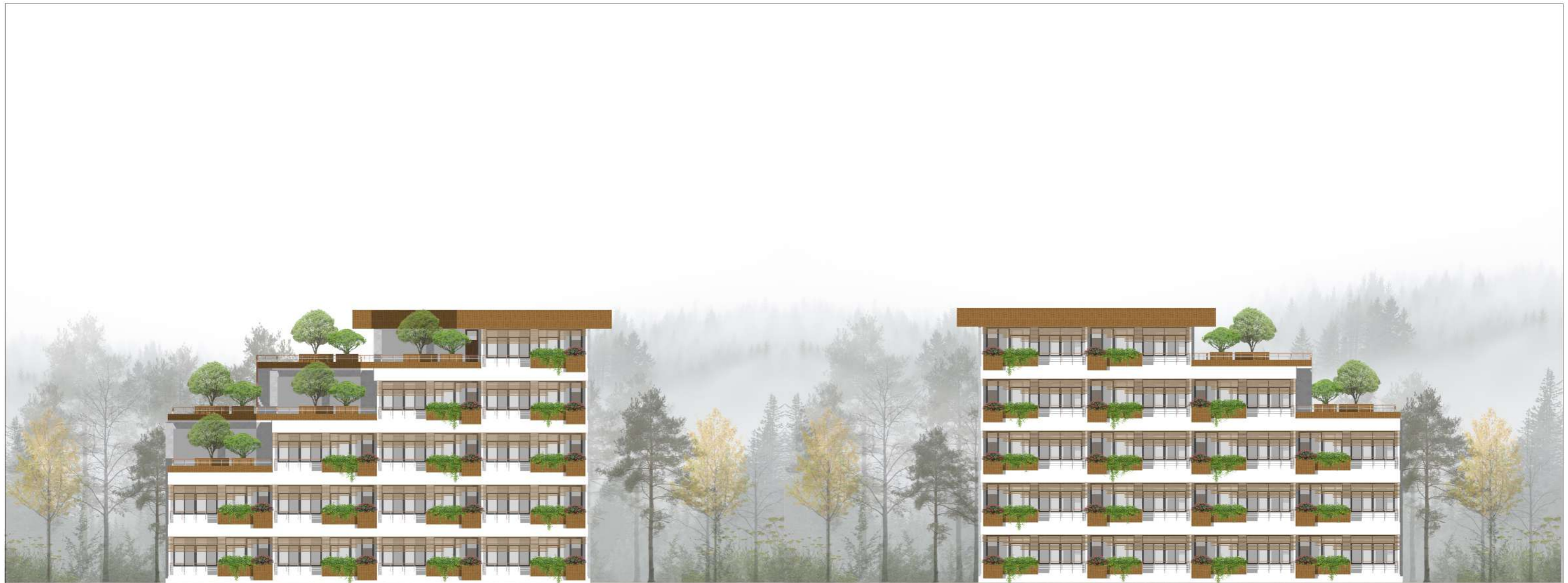

TAMPAK KANAN
1 : 300

TAMPAP KIRI
1 : 300

| | | | | | | | |
|--|--|--|--------------------------------------|---|-------------|-----|------------|
|  <p>DEPARTEMEN ARSITEKTUR FAKULTAS TEKNIK UNIVERSITAS HASANUDDIN</p> | <p>STUDIO AKHIR PERANCANGAN ARSITEKTUR</p> | DOSEN PEMBIMBING | MAHASISWA | JUDUL TUGAS AKHIR | NAMA GAMBAR | | KETERANGAN |
| | | Dr. Ir. H. Samsuddin Amin, MT Dr. Ir. H. Edward Syarif, ST.,MT. | MUHAMMAD AMIRUL SUMAJI D051171532 | PONDOK PESANTREN MODERN BUKIT HIDAYAH KELURAHAN BULUTANA BERKONSEP ARSITEKTUR HIJAU DI KABUPATEN GOWA | TAMPAK | | |
| | | | | | SKALA | NO. | |
| | | | | | 1 : 300 | | |

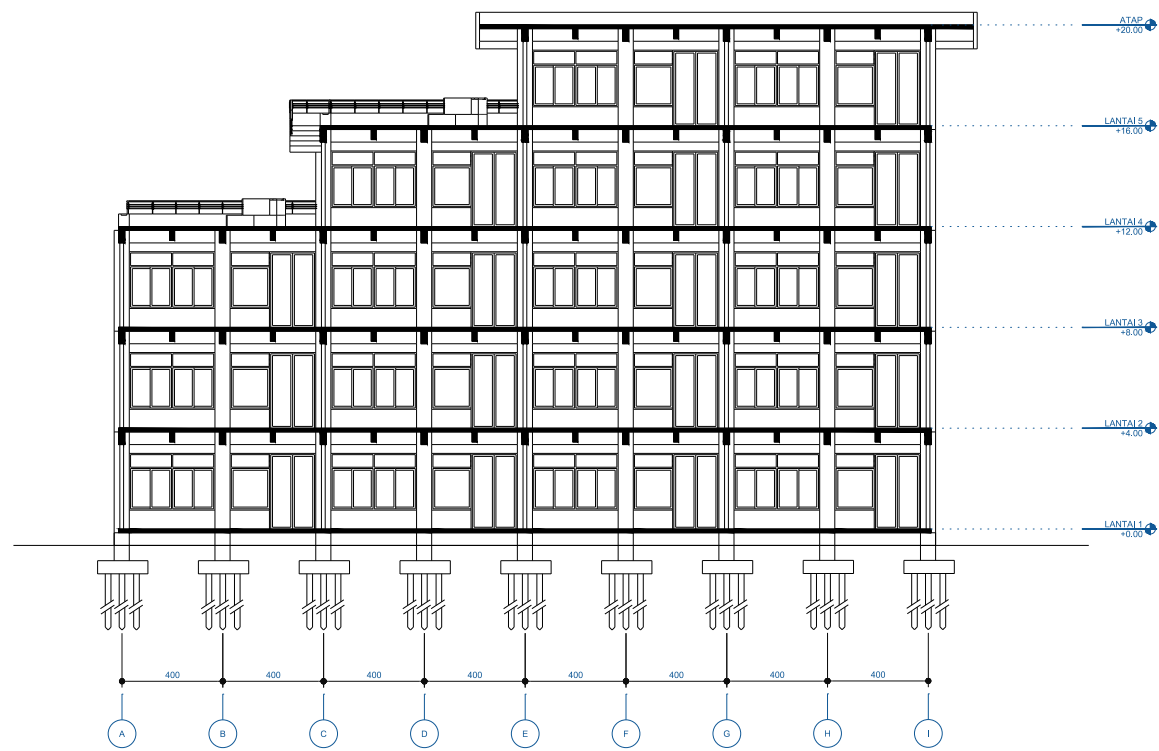

POTONGAN A-A
1: 300

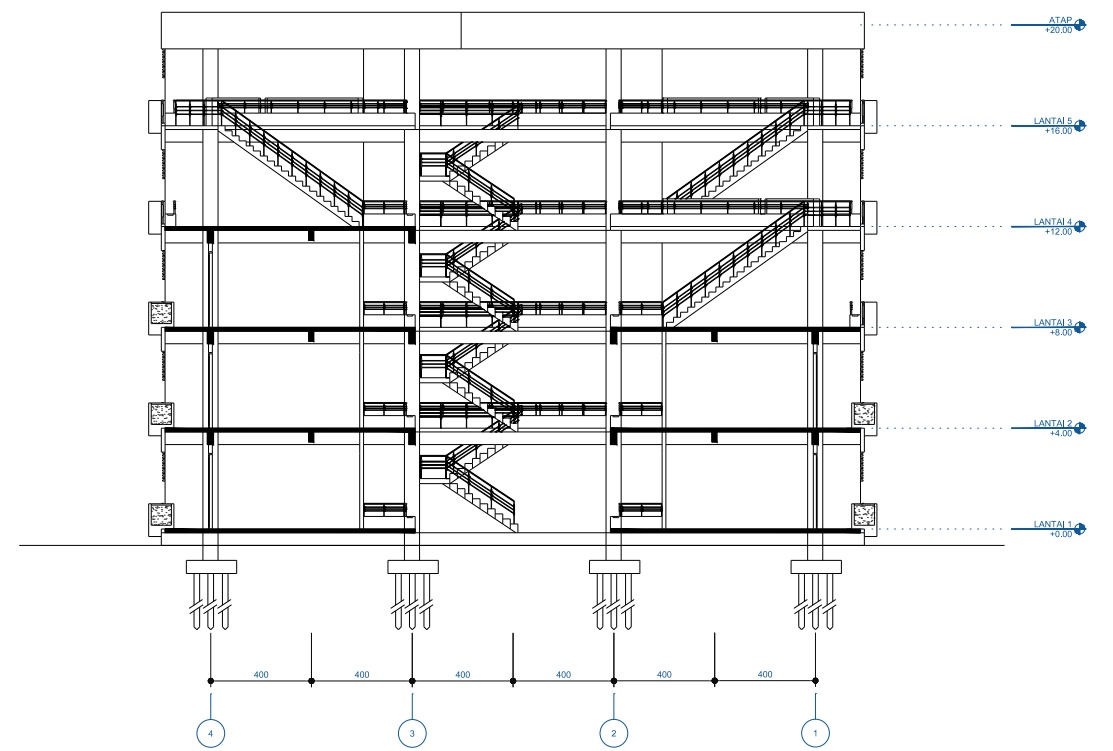

POTONGAN B-B
1: 300

| | | | | | | | |
|---|---|--|--------------------------------------|---|-------------|-----|------------|
|  DEPARTEMEN ARSITEKTUR FAKULTAS TEKNIK UNIVERSITAS HASANUDDIN | STUDIO AKHIR PERANCANGAN ARSITEKTUR | DOSEN PEMBIMBING | MAHASISWA | JUDUL TUGAS AKHIR | NAMA GAMBAR | | KETERANGAN |
| | | Dr. Ir. H. Samsuddin Amin, MT Dr. Ir. H. Edward Syarif, ST.,MT. | MUHAMMAD AMIRUL SUMAJI D051171532 | PONDOK PESANTREN MODERN BUKIT HIDAYAH KELURAHAN BULUTANA BERKONSEP ARSITEKTUR HIJAU DI KABUPATEN GOWA | POTONGAN | | |
| | | | | | SKALA | NO. | |
| | | | | | 1 : 300 | | |

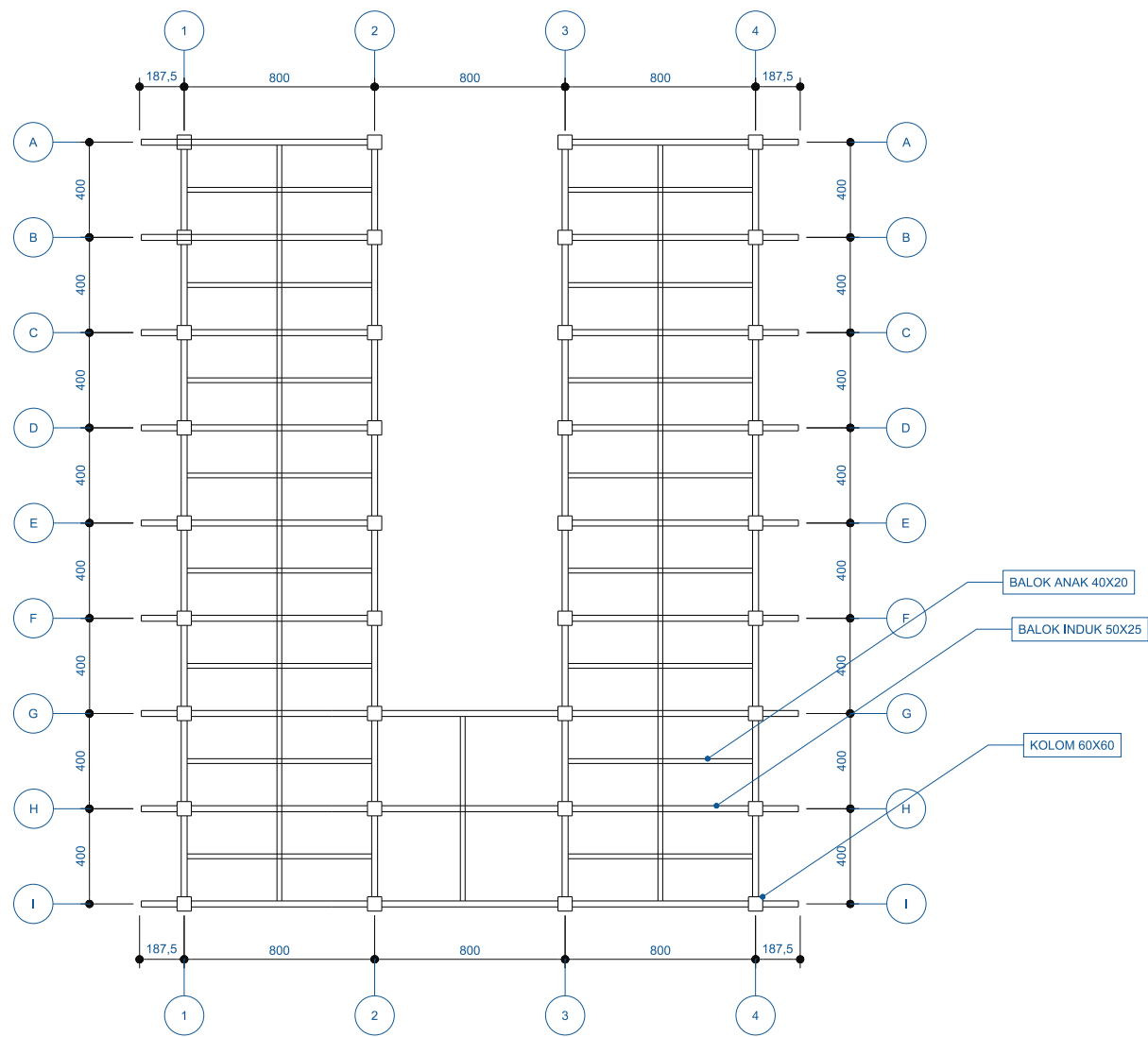

PERLETAKAN KOLOM BALOK ASRAMA LT 1
1 : 300

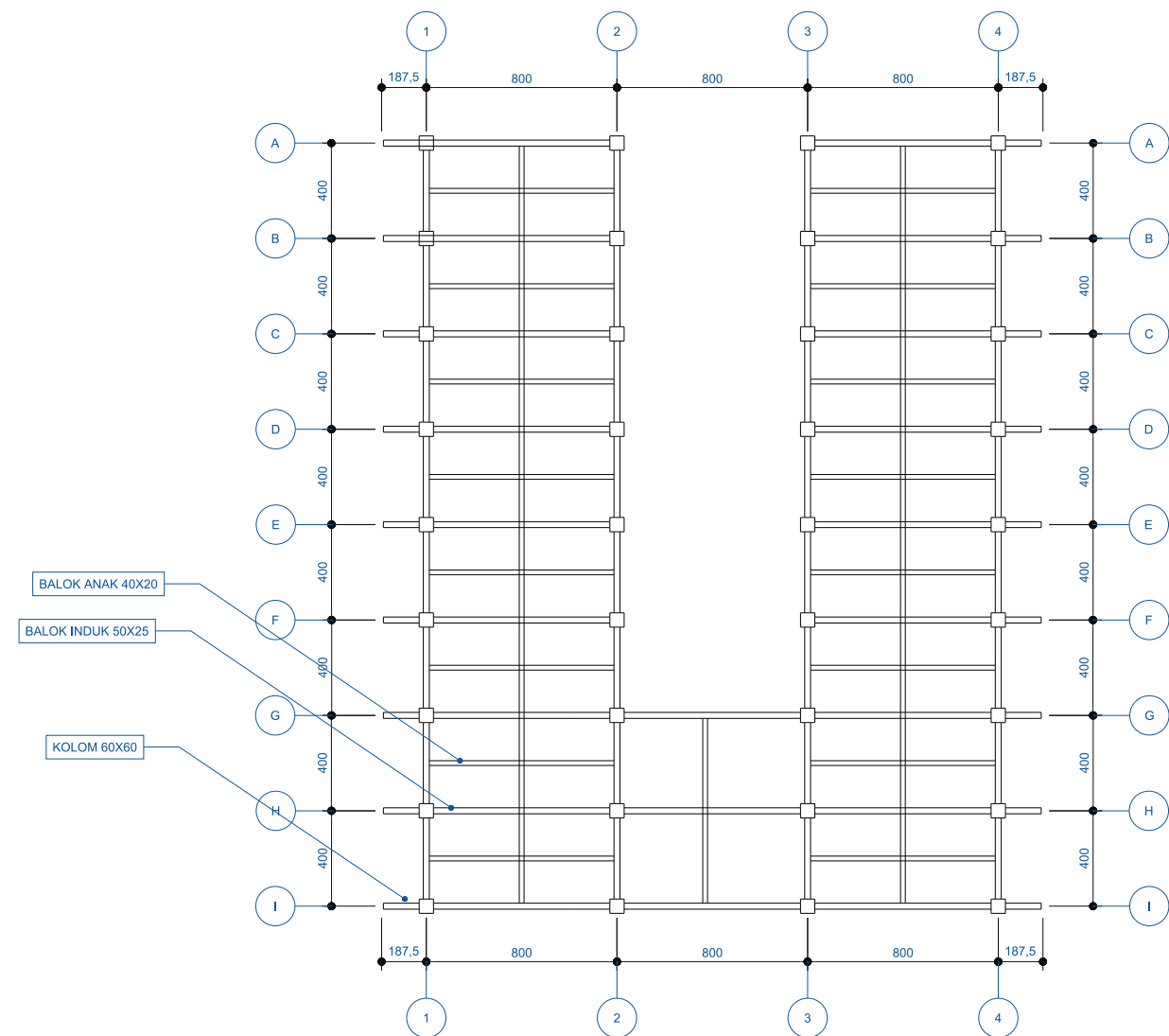

PERLETAKAN KOLOM BALOK ASRAMA LT 2
1 : 300

| | | | | | | | |
|---|---|--|--------------------------------------|---|------------------------|-----|------------|
|  DEPARTEMEN ARSITEKTUR FAKULTAS TEKNIK UNIVERSITAS HASANUDDIN | STUDIO AKHIR PERANCANGAN ARSITEKTUR | DOSEN PEMBIMBING | MAHASISWA | JUDUL TUGAS AKHIR | NAMA GAMBAR | | KETERANGAN |
| | | Dr. Ir. H. Samsuddin Amin, MT Dr. Ir. H. Edward Syarif, ST.,MT. | MUHAMMAD AMIRUL SUMAJI D051171532 | PONDOK PESANTREN MODERN BUKIT HIDAYAH KELURAHAN BULUTANA BERKONSEP ARSITEKTUR HIJAU DI KABUPATEN GOWA | PERLETAKAN KOLOM BALOK | | |
| | | | | | SKALA | NO. | |
| | | | | | 1 : 300 | | |

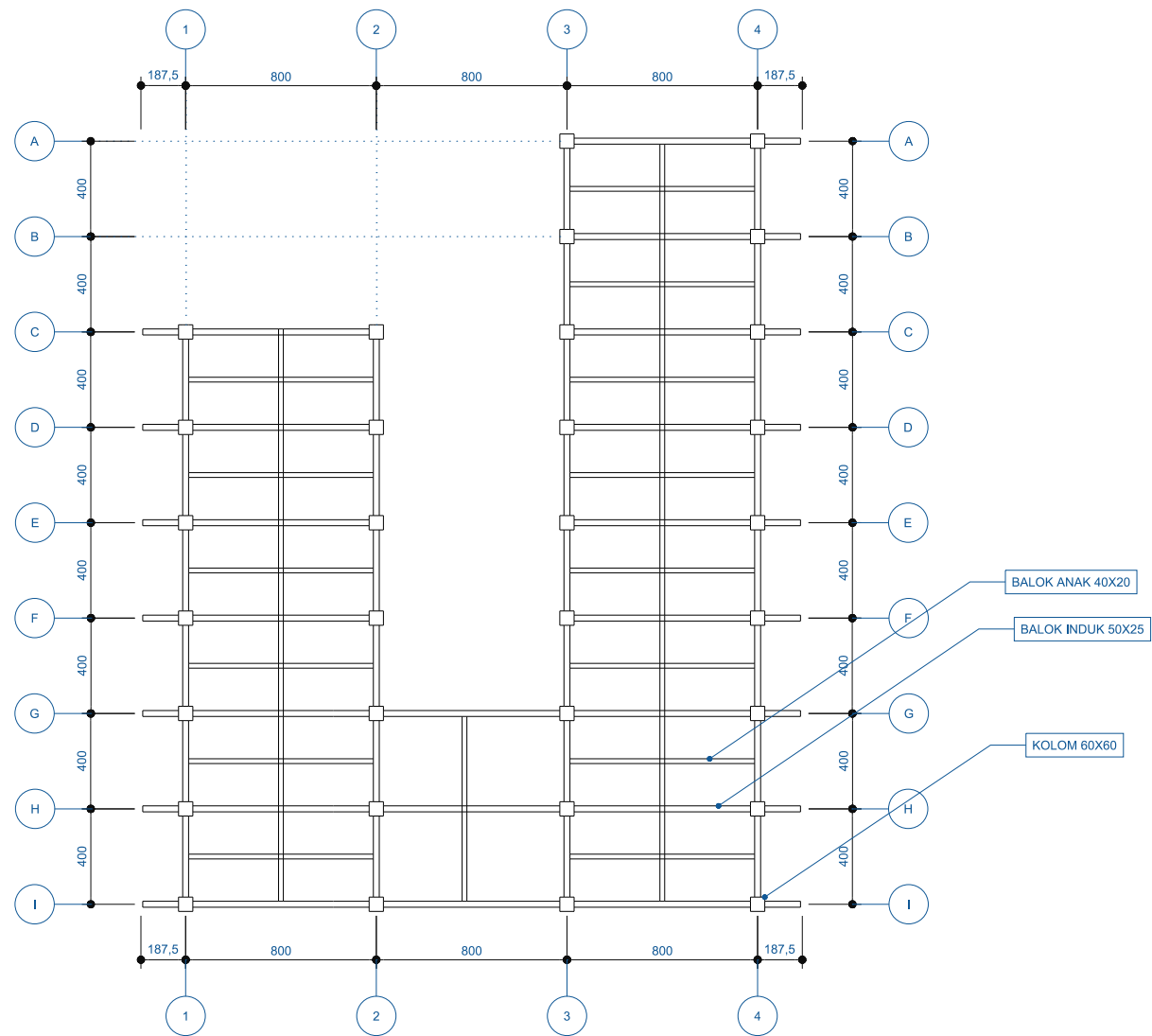

PERLETAKAN KOLOM BALOK ASRAMA LT 3
1 : 300

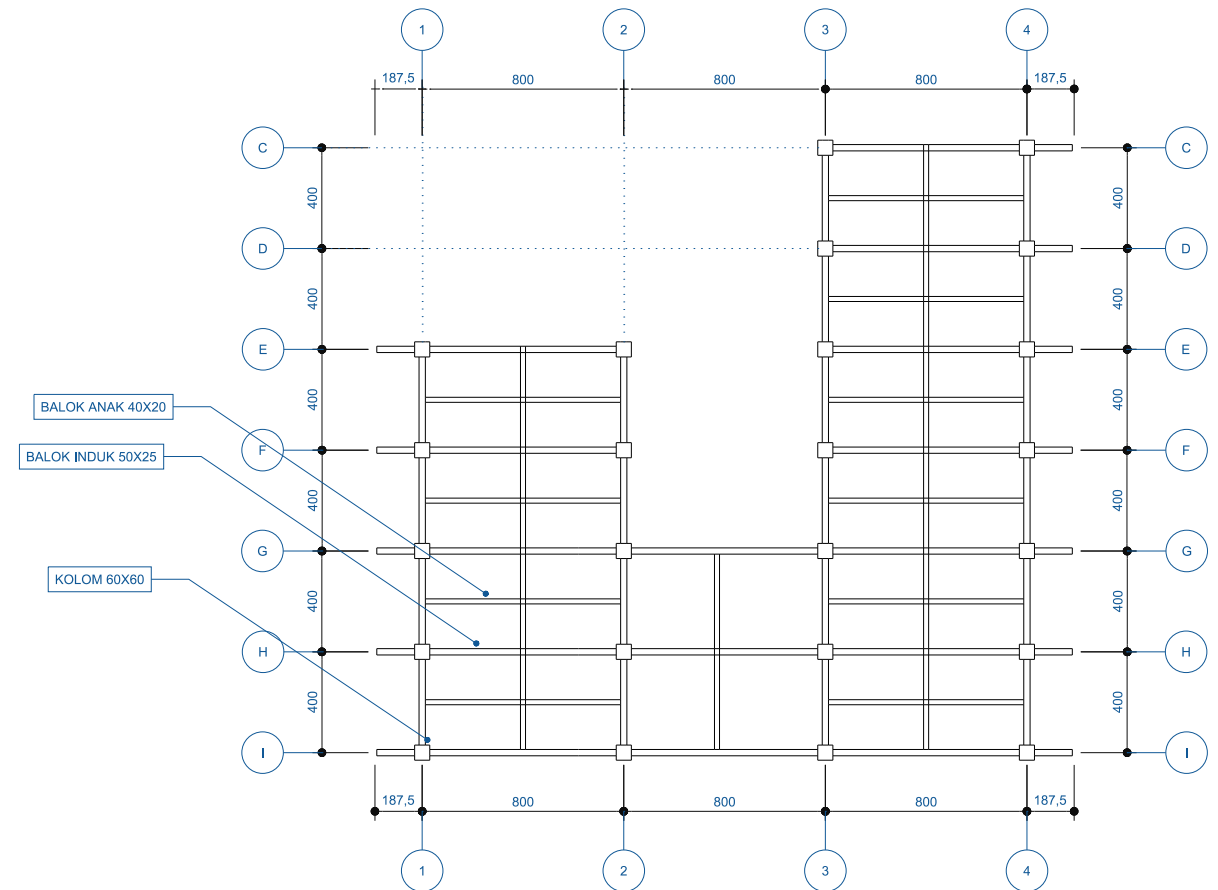

PERLETAKAN KOLOM BALOK ASRAMA LT 4
1 : 300

| | | | | | | | |
|---|---|--|--------------------------------------|---|------------------------|-----|------------|
|  DEPARTEMEN ARSITEKTUR FAKULTAS TEKNIK UNIVERSITAS HASANUDDIN | STUDIO AKHIR PERANCANGAN ARSITEKTUR | DOSEN PEMBIMBING | MAHASISWA | JUDUL TUGAS AKHIR | NAMA GAMBAR | | KETERANGAN |
| | | Dr. Ir. H. Samsuddin Amin, MT Dr. Ir. H. Edward Syarif, ST.,MT. | MUHAMMAD AMIRUL SUMAJI D051171532 | PONDOK PESANTREN MODERN BUKIT HIDAYAH KELURAHAN BULUTANA BERKONSEP ARSITEKTUR HIJAU DI KABUPATEN GOWA | PERLETAKAN KOLOM BALOK | | |
| | | | | | SKALA | NO. | |
| | | | | | 1 : 300 | | |

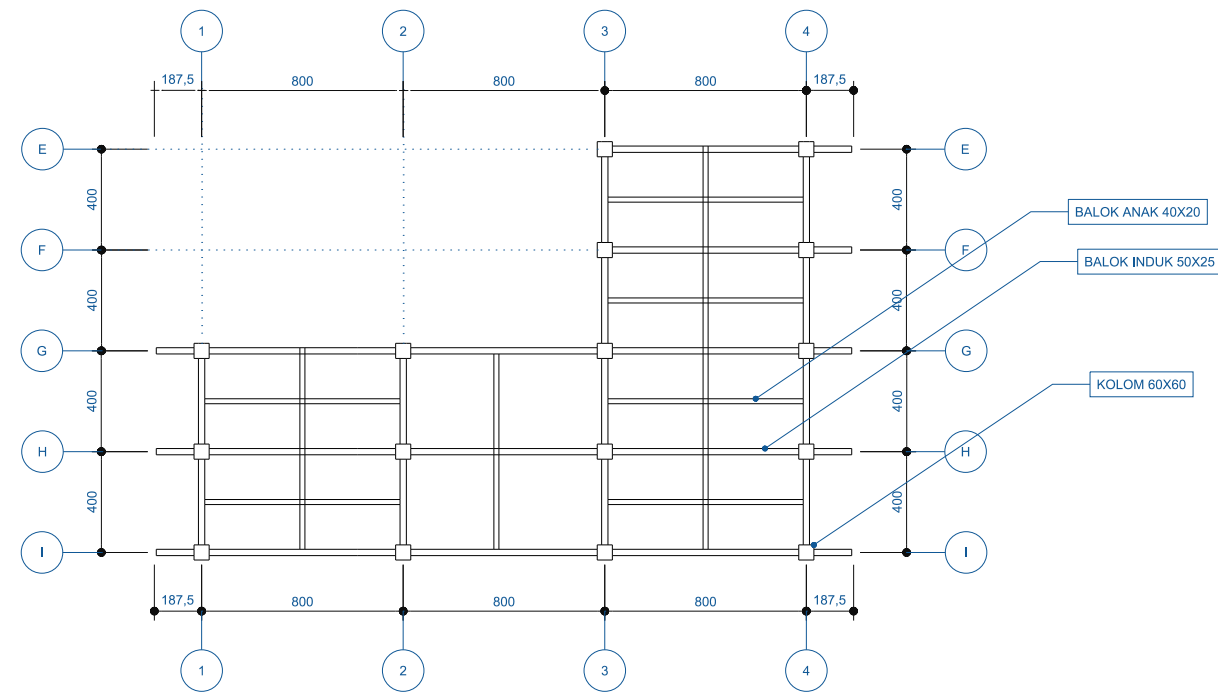

PERLETAKAN KOLOM BALOK ASRAMA LT 5
1 : 300

| | | | | | | | |
|---|---|--|--------------------------------------|---|------------------------|-----|------------|
|  DEPARTEMEN ARSITEKTUR FAKULTAS TEKNIK UNIVERSITAS HASANUDDIN | STUDIO AKHIR PERANCANGAN ARSITEKTUR | DOSEN PEMBIMBING | MAHASISWA | JUDUL TUGAS AKHIR | NAMA GAMBAR | | KETERANGAN |
| | | Dr. Ir. H. Samsuddin Amin, MT Dr. Ir. H. Edward Syarif, ST.,MT. | MUHAMMAD AMIRUL SUMAJI D051171532 | PONDOK PESANTREN MODERN BUKIT HIDAYAH KELURAHAN BULUTANA BERKONSEP ARSITEKTUR HIJAU DI KABUPATEN GOWA | PERLETAKAN KOLOM BALOK | | |
| | | | | | SKALA | NO. | |
| | | | | | 1 : 300 | | |

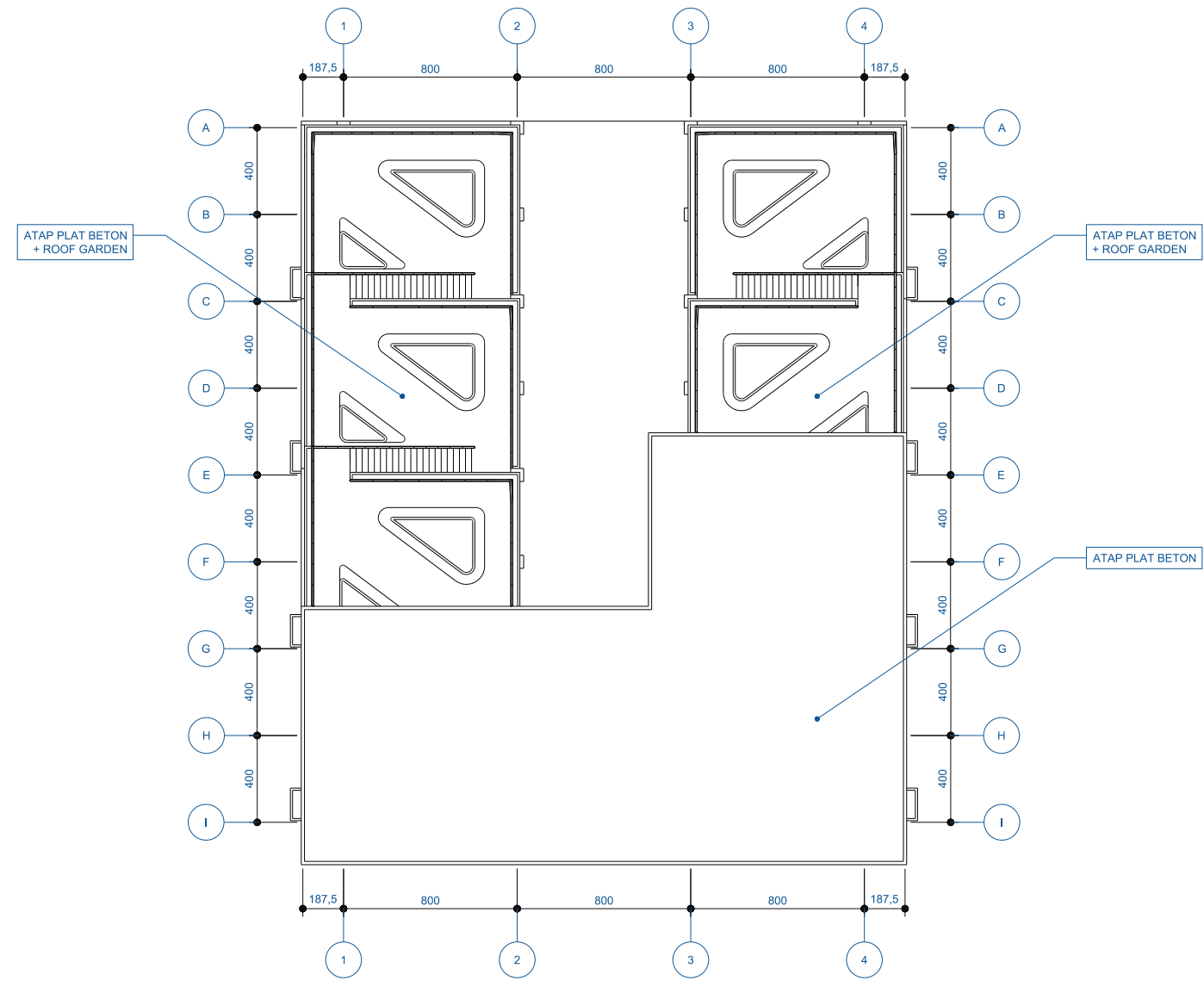

PERLETAKAN ATAP
1 : 300

| | | | | | | | |
|---|---|--|--------------------------------------|---|-----------------|-----|------------|
|  DEPARTEMEN ARSITEKTUR FAKULTAS TEKNIK UNIVERSITAS HASANUDDIN | STUDIO AKHIR PERANCANGAN ARSITEKTUR | DOSEN PEMBIMBING | MAHASISWA | JUDUL TUGAS AKHIR | NAMA GAMBAR | | KETERANGAN |
| | | Dr. Ir. H. Samsuddin Amin, MT Dr. Ir. H. Edward Syarif, ST.,MT. | MUHAMMAD AMIRUL SUMAJI D051171532 | PONDOK PESANTREN MODERN BUKIT HIDAYAH KELURAHAN BULUTANA BERKONSEP ARSITEKTUR HIJAU DI KABUPATEN GOWA | PERLETAKAN ATAP | | |
| | | | | | SKALA | NO. | |
| | | | | | 1 : 300 | | |

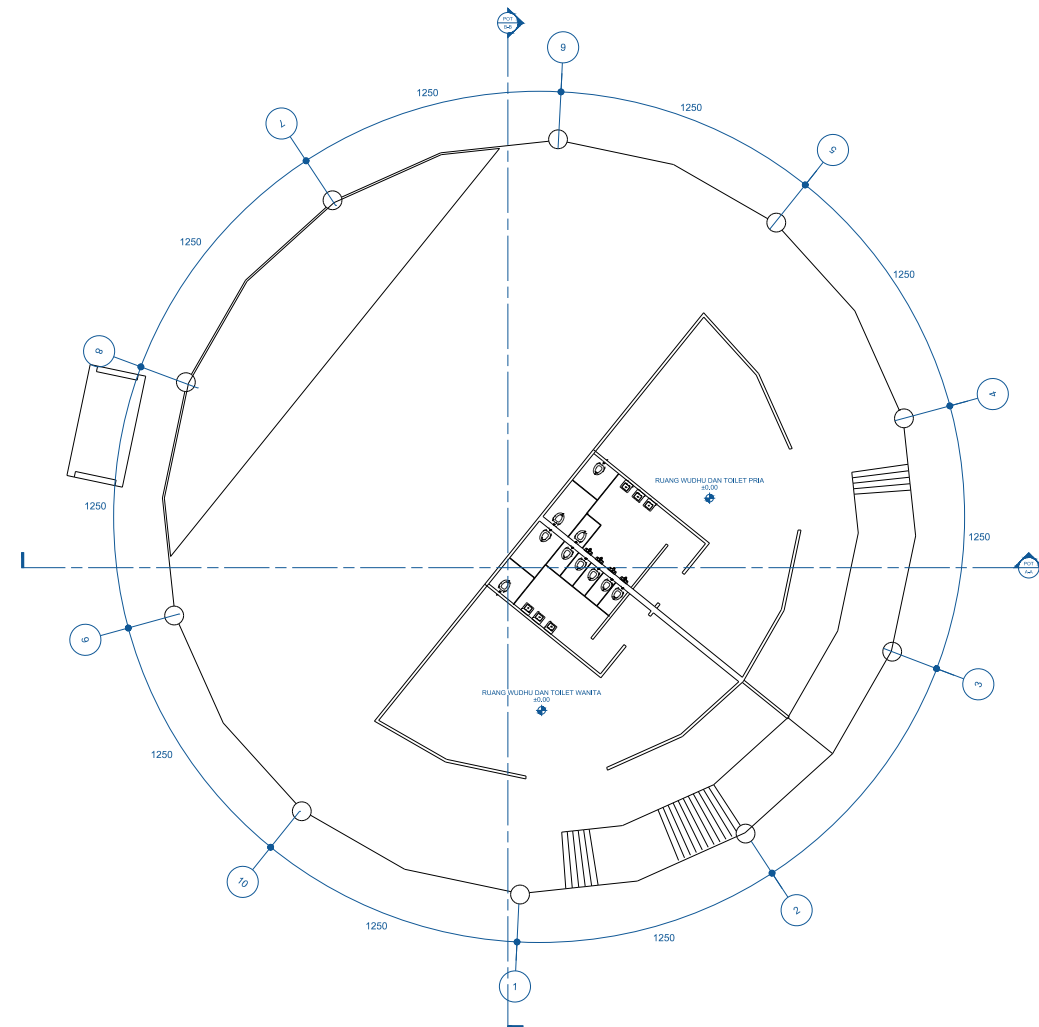

DENAH MASJID LT 1
1 : 400

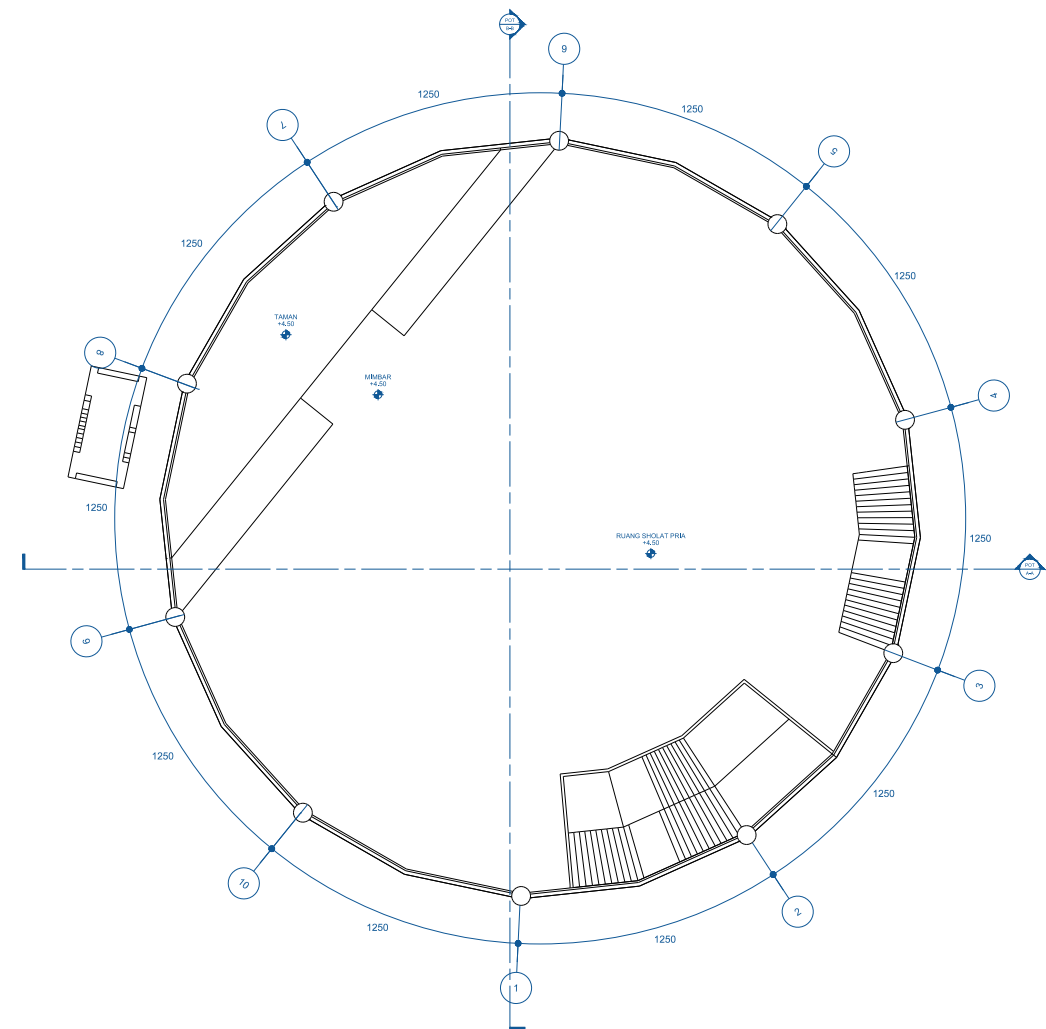

DENAH MASJID LT 2
1 : 400

| | | | | | | | |
|--|--|--|--------------------------------------|---|-------------|-----|------------|
|  <p>DEPARTEMEN ARSITEKTUR FAKULTAS TEKNIK UNIVERSITAS HASANUDDIN</p> | <p>STUDIO AKHIR PERANCANGAN ARSITEKTUR</p> | DOSEN PEMBIMBING | MAHASISWA | JUDUL TUGAS AKHIR | NAMA GAMBAR | | KETERANGAN |
| | | Dr. Ir. H. Samsuddin Amin, MT Dr. Ir. H. Edward Syarif, ST.,MT. | MUHAMMAD AMIRUL SUMAJI D051171532 | PONDOK PESANTREN MODERN BUKIT HIDAYAH KELURAHAN BULUTANA BERKONSEP ARSITEKTUR HIJAU DI KABUPATEN GOWA | DENAH | | |
| | | | | | SKALA | NO. | |
| | | | | | 1 : 400 | | |

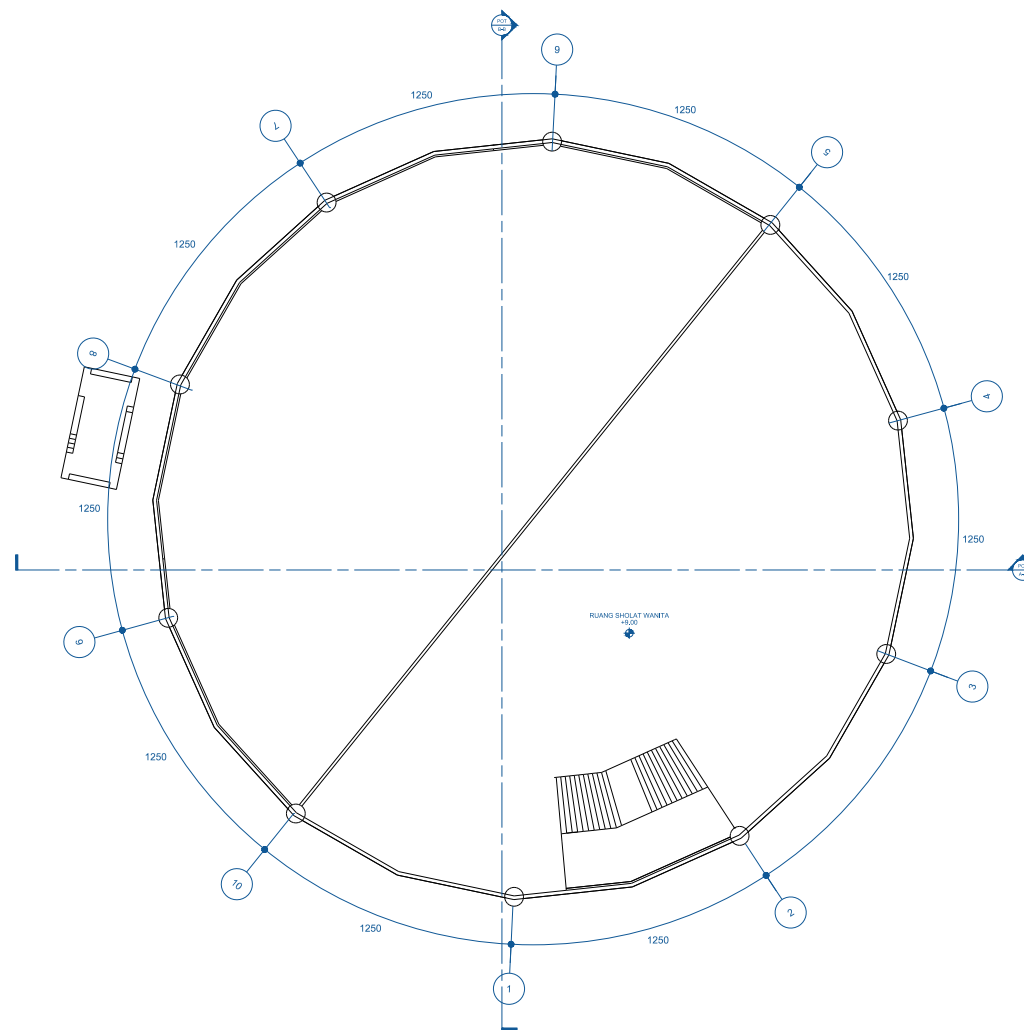

DENAH MASJID LT 3
1 : 400

| | | | | | | | |
|--|--|--|--------------------------------------|---|-------------|-----|------------|
|  <p>DEPARTEMEN ARSITEKTUR FAKULTAS TEKNIK UNIVERSITAS HASANUDDIN</p> | <p>STUDIO AKHIR PERANCANGAN ARSITEKTUR</p> | DOSEN PEMBIMBING | MAHASISWA | JUDUL TUGAS AKHIR | NAMA GAMBAR | | KETERANGAN |
| | | Dr. Ir. H. Samsuddin Amin, MT Dr. Ir. H. Edward Syarif, ST.,MT. | MUHAMMAD AMIRUL SUMAJI D051171532 | PONDOK PESANTREN MODERN BUKIT HIDAYAH KELURAHAN BULUTANA BERKONSEP ARSITEKTUR HIJAU DI KABUPATEN GOWA | DENAH | | |
| | | | | | SKALA | NO. | |
| | | | | | 1 : 400 | | |



TAMPAK DEPAN
 1:400



TAMPAK BELAKANG
 1:400

| | | | | | | | |
|---|---|--|--------------------------------------|---|-------------|-----|------------|
|  DEPARTEMEN ARSITEKTUR FAKULTAS TEKNIK UNIVERSITAS HASANUDDIN | STUDIO AKHIR PERANCANGAN ARSITEKTUR | DOSEN PEMBIMBING | MAHASISWA | JUDUL TUGAS AKHIR | NAMA GAMBAR | | KETERANGAN |
| | | Dr. Ir. H. Samsuddin Amin, MT Dr. Ir. H. Edward Syarif, ST.,MT. | MUHAMMAD AMIRUL SUMAJI D051171532 | PONDOK PESANTREN MODERN BUKIT HIDAYAH KELURAHAN BULUTANA BERKONSEP ARSITEKTUR HIJAU DI KABUPATEN GOWA | TAMPAK | | |
| | | | | | SKALA | NO. | |
| | | | | | 1 : 400 | | |



TAMPAK KANAN
1:400

TAMPAK KIRI
1:400

| | | | | | | | |
|---|---|--|--------------------------------------|---|-------------|-----|------------|
|  DEPARTEMEN ARSITEKTUR FAKULTAS TEKNIK UNIVERSITAS HASANUDDIN | STUDIO AKHIR PERANCANGAN ARSITEKTUR | DOSEN PEMBIMBING | MAHASISWA | JUDUL TUGAS AKHIR | NAMA GAMBAR | | KETERANGAN |
| | | Dr. Ir. H. Samsuddin Amin, MT Dr. Ir. H. Edward Syarif, ST.,MT. | MUHAMMAD AMIRUL SUMAJI D051171532 | PONDOK PESANTREN MODERN BUKIT HIDAYAH KELURAHAN BULUTANA BERKONSEP ARSITEKTUR HIJAU DI KABUPATEN GOWA | TAMPAK | | |
| | | | | | SKALA | NO. | |
| | | | | | 1 : 400 | | |

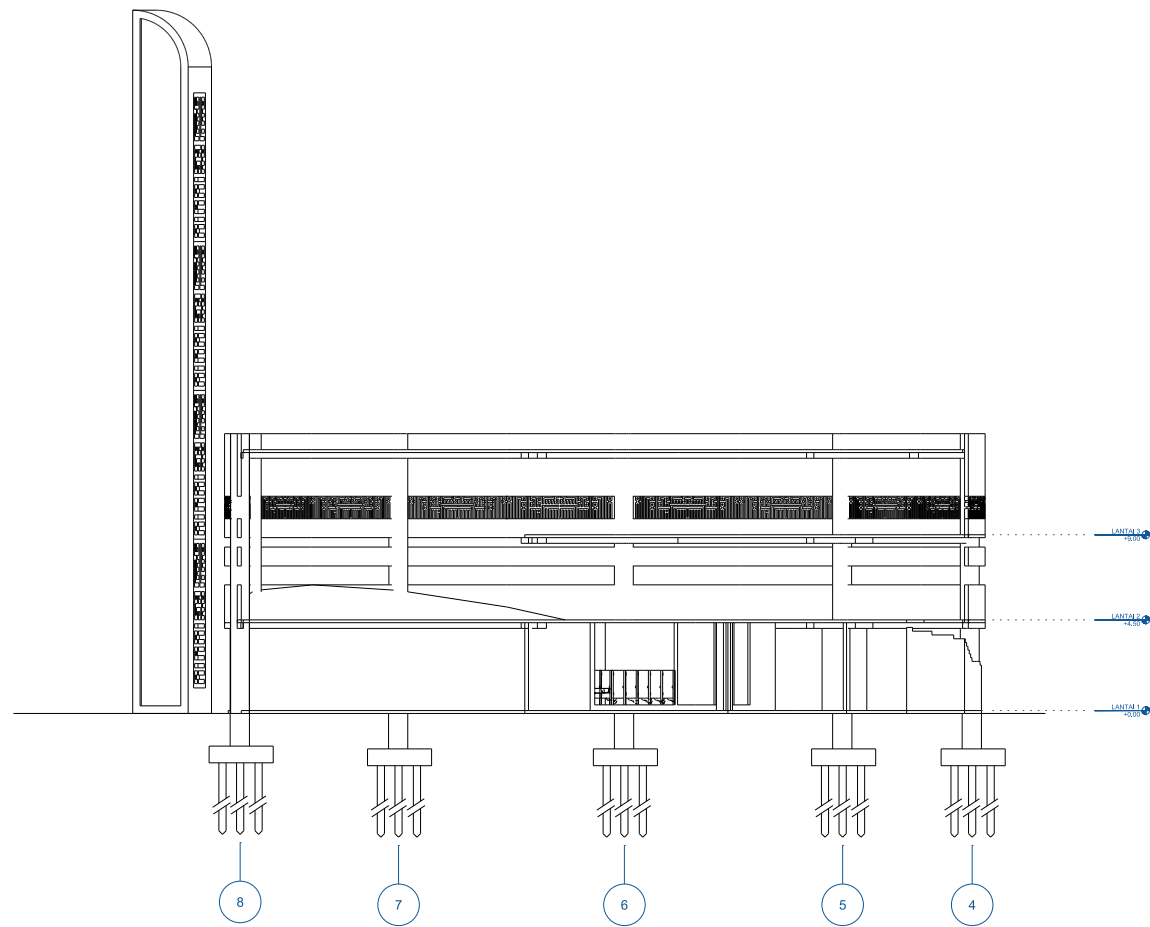

POTONGAN A-A
1:400

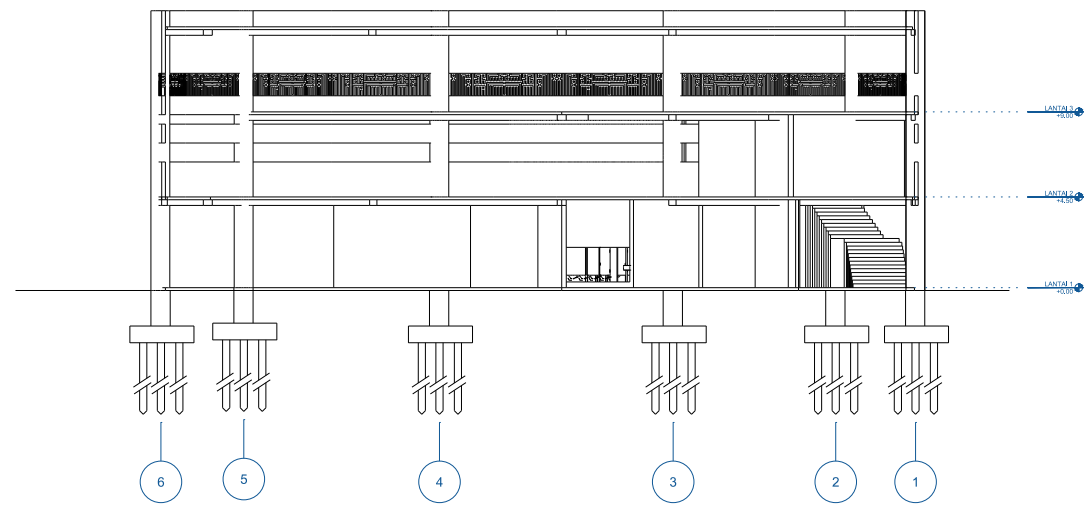

POTONGAN B-B
1:400

| | | | | | | | |
|---|---|--|--------------------------------------|---|-------------|-----|------------|
|  DEPARTEMEN ARSITEKTUR FAKULTAS TEKNIK UNIVERSITAS HASANUDDIN | STUDIO AKHIR PERANCANGAN ARSITEKTUR | DOSEN PEMBIMBING | MAHASISWA | JUDUL TUGAS AKHIR | NAMA GAMBAR | | KETERANGAN |
| | | Dr. Ir. H. Samsuddin Amin, MT Dr. Ir. H. Edward Syarif, ST.,MT. | MUHAMMAD AMIRUL SUMAJI D051171532 | PONDOK PESANTREN MODERN BUKIT HIDAYAH KELURAHAN BULUTANA BERKONSEP ARSITEKTUR HIJAU DI KABUPATEN GOWA | POTONGAN | | |
| | | | | | SKALA | NO. | |
| | | | | | 1 : 400 | | |

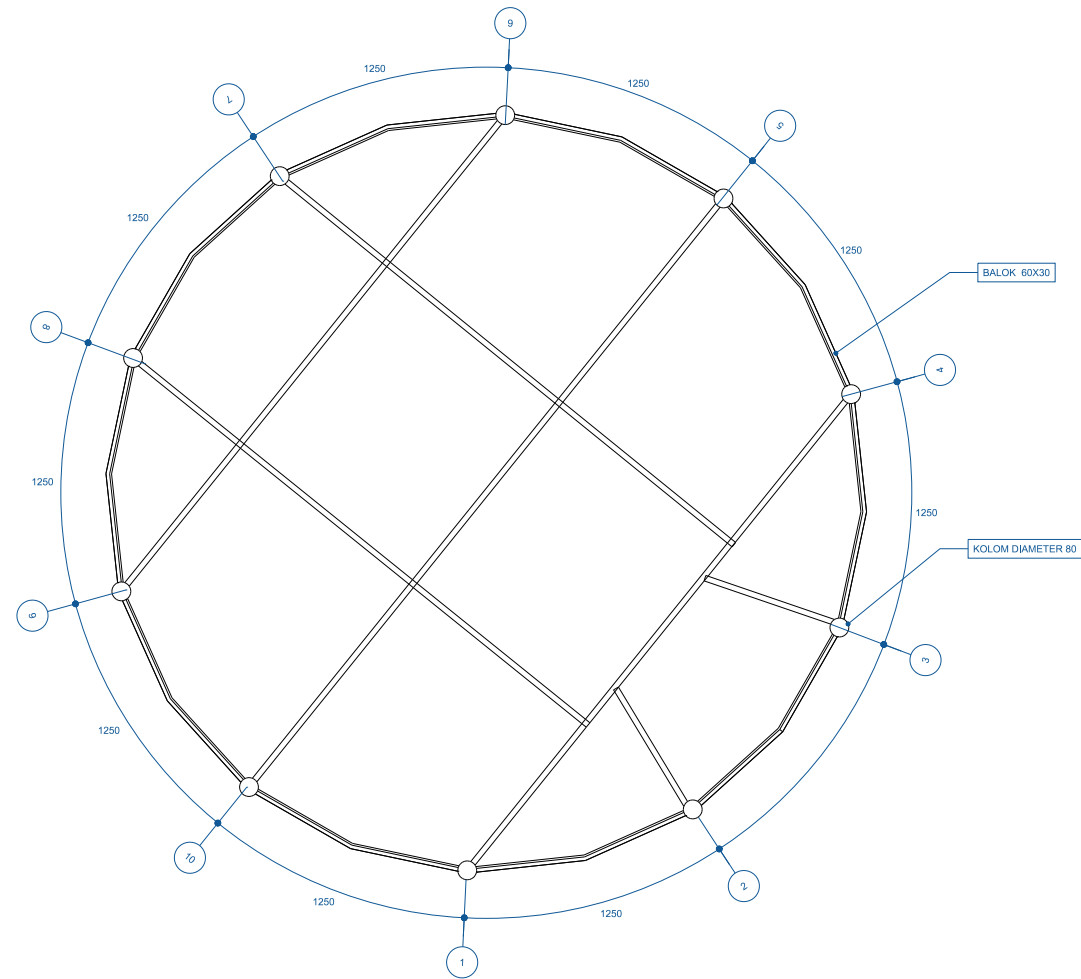

PERLETAKAN KOLOM BALOK LT 1
1 : 400

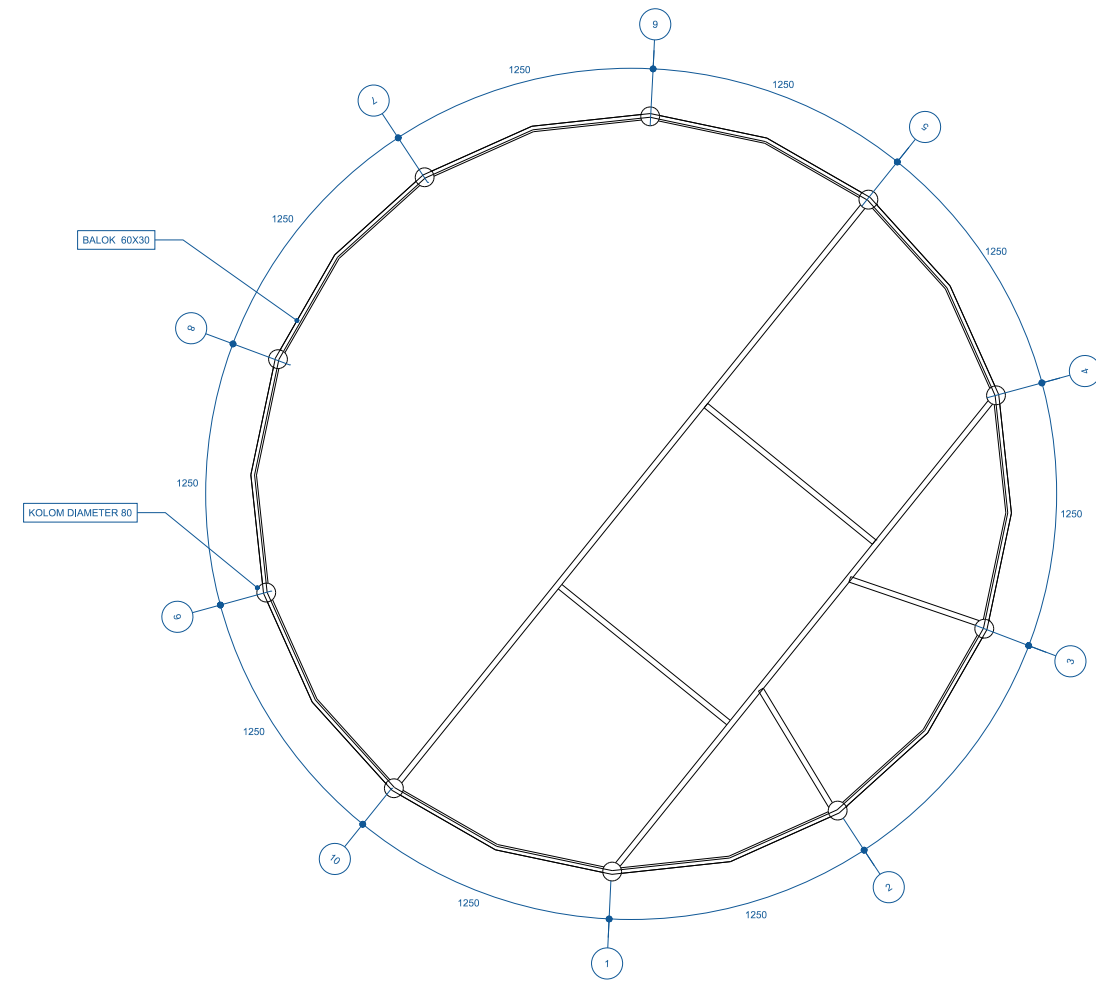

PERLETAKAN KOLOM BALOK LT 2
1 : 400

| | | | | | | | |
|---|---|--|--------------------------------------|---|------------------------|-----|------------|
|  DEPARTEMEN ARSITEKTUR FAKULTAS TEKNIK UNIVERSITAS HASANUDDIN | STUDIO AKHIR PERANCANGAN ARSITEKTUR | DOSEN PEMBIMBING | MAHASISWA | JUDUL TUGAS AKHIR | NAMA GAMBAR | | KETERANGAN |
| | | Dr. Ir. H. Samsuddin Amin, MT Dr. Ir. H. Edward Syarif, ST.,MT. | MUHAMMAD AMIRUL SUMAJI D051171532 | PONDOK PESANTREN MODERN BUKIT HIDAYAH KELURAHAN BULUTANA BERKONSEP ARSITEKTUR HIJAU DI KABUPATEN GOWA | PERLETAKAN KOLOM BALOK | | |
| | | | | | SKALA | NO. | |
| | | | | | 1 : 400 | | |

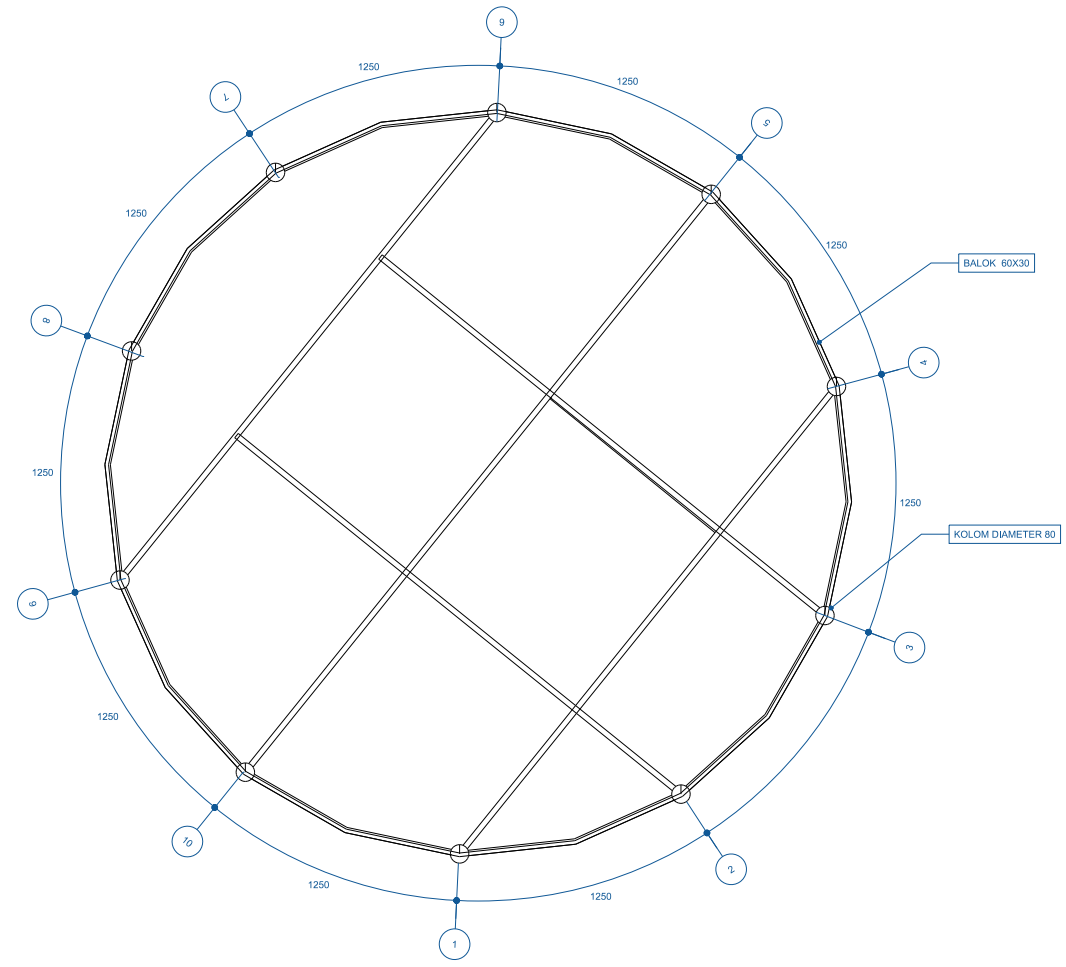

PERLETAKAN KOLOM BALOK LT 3
1 : 400

| | | | | | | | |
|---|---|--|--------------------------------------|---|------------------------|-----|------------|
|  DEPARTEMEN ARSITEKTUR FAKULTAS TEKNIK UNIVERSITAS HASANUDDIN | STUDIO AKHIR PERANCANGAN ARSITEKTUR | DOSEN PEMBIMBING | MAHASISWA | JUDUL TUGAS AKHIR | NAMA GAMBAR | | KETERANGAN |
| | | Dr. Ir. H. Samsuddin Amin, MT Dr. Ir. H. Edward Syarif, ST.,MT. | MUHAMMAD AMIRUL SUMAJI D051171532 | PONDOK PESANTREN MODERN BUKIT HIDAYAH KELURAHAN BULUTANA BERKONSEP ARSITEKTUR HIJAU DI KABUPATEN GOWA | PERLETAKAN KOLOM BALOK | | |
| | | | | | SKALA | NO. | |
| | | | | | 1 : 400 | | |

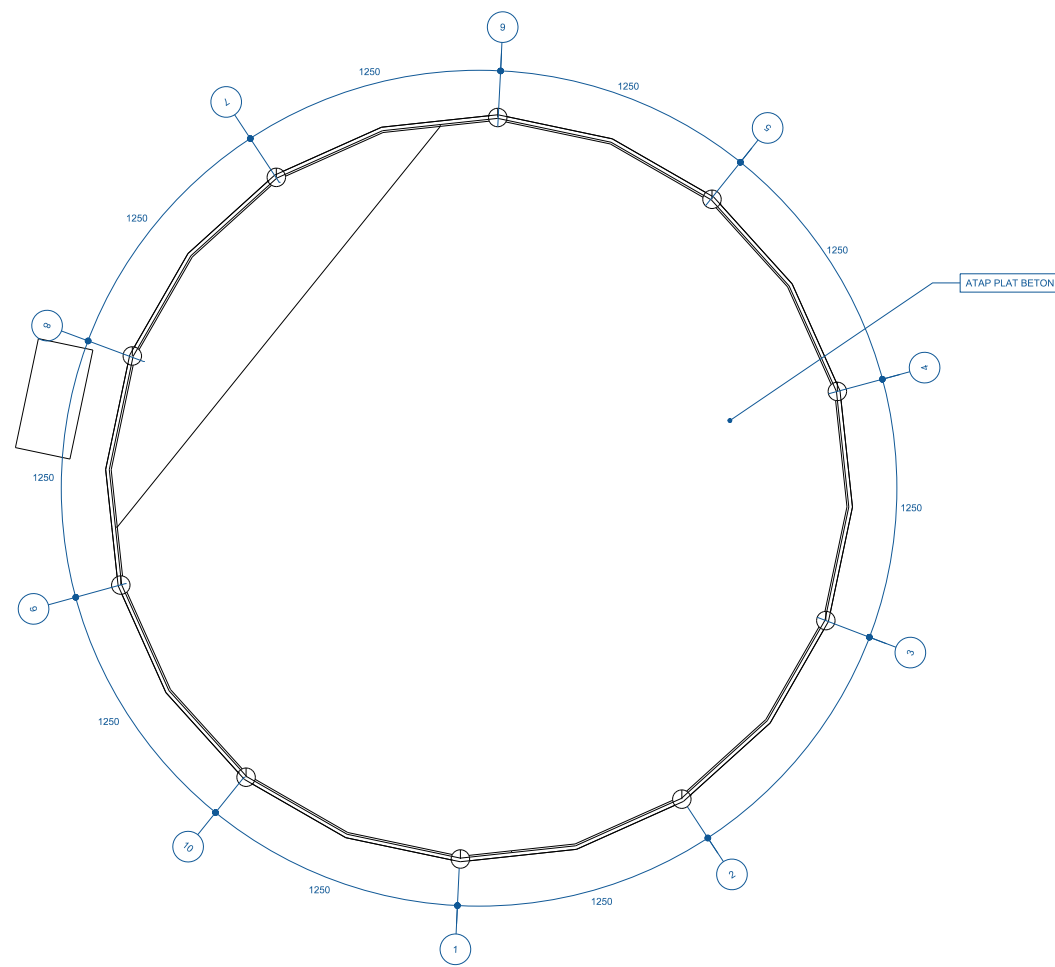

PERLETAKAN ATAP MASJID
1 : 400

| | | | | | | | |
|---|---|--|--------------------------------------|---|-----------------|-----|------------|
|  DEPARTEMEN ARSITEKTUR FAKULTAS TEKNIK UNIVERSITAS HASANUDDIN | STUDIO AKHIR PERANCANGAN ARSITEKTUR | DOSEN PEMBIMBING | MAHASISWA | JUDUL TUGAS AKHIR | NAMA GAMBAR | | KETERANGAN |
| | | Dr. Ir. H. Samsuddin Amin, MT Dr. Ir. H. Edward Syarif, ST.,MT. | MUHAMMAD AMIRUL SUMAJI D051171532 | PONDOK PESANTREN MODERN BUKIT HIDAYAH KELURAHAN BULUTANA BERKONSEP ARSITEKTUR HIJAU DI KABUPATEN GOWA | PERLETAKAN ATAP | | |
| | | | | | SKALA | NO. | |
| | | | | | 1 : 400 | | |

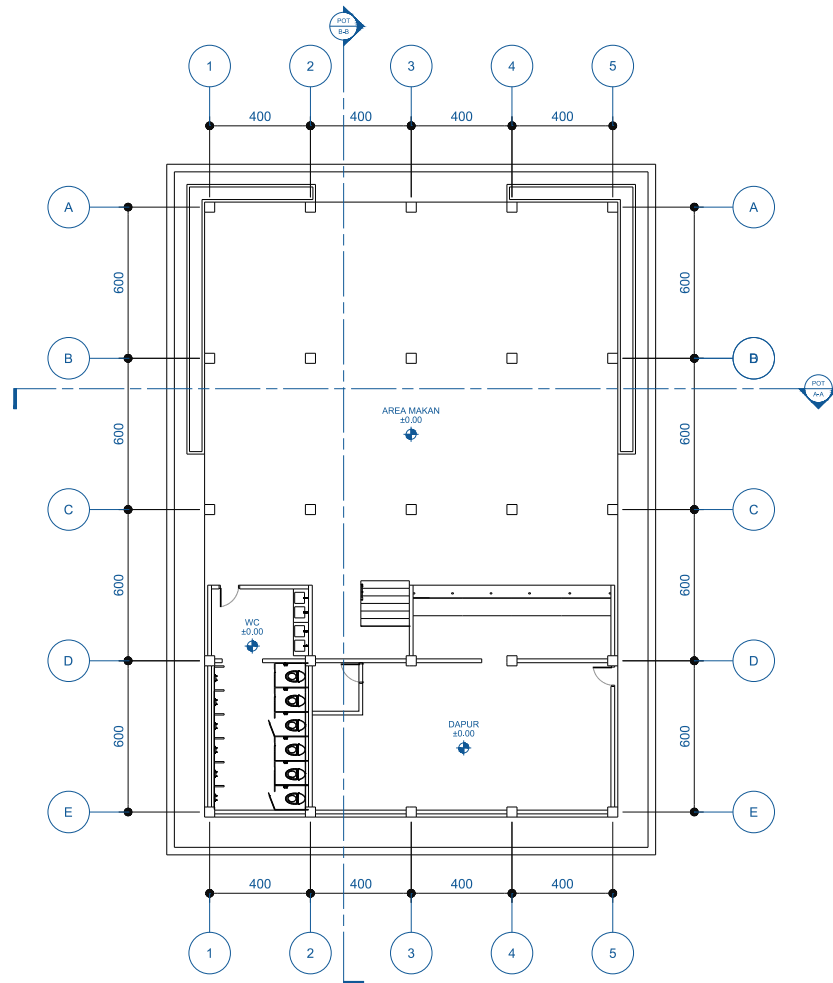

DENAH KANTIN LT 1
1 : 300

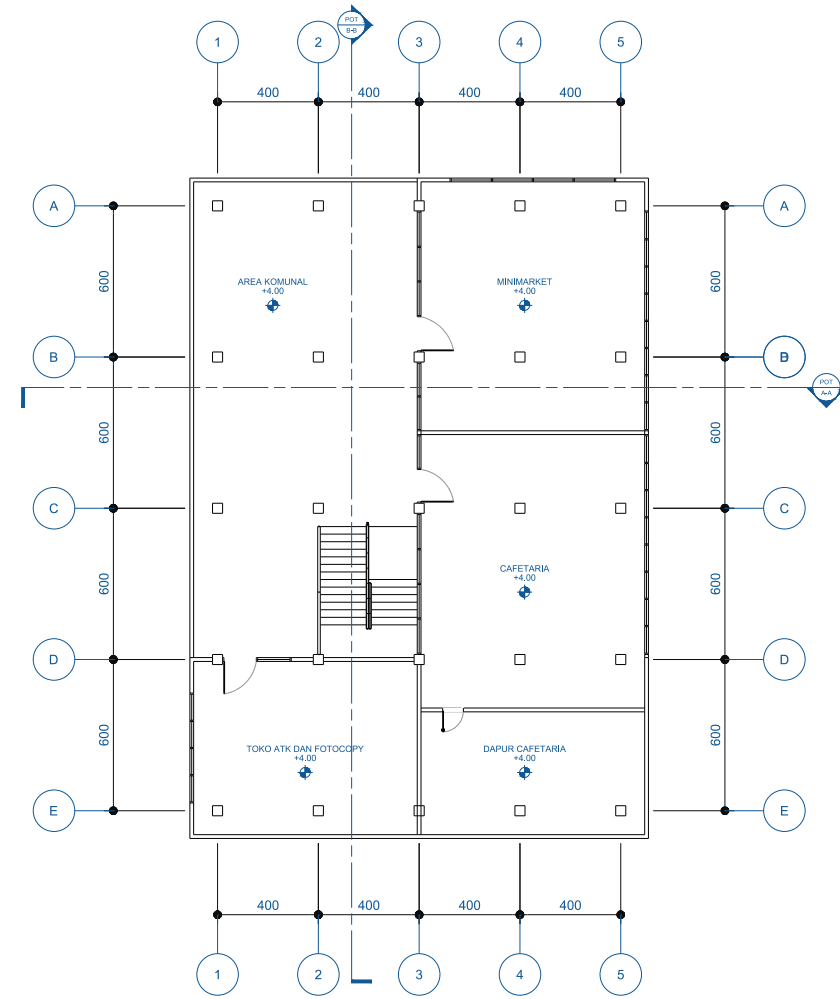

DENAH KANTIN LT 2
1 : 300

| | | | | | | | |
|---|---|--|--------------------------------------|---|-------------|-----|------------|
|  DEPARTEMEN ARSITEKTUR FAKULTAS TEKNIK UNIVERSITAS HASANUDDIN | STUDIO AKHIR PERANCANGAN ARSITEKTUR | DOSEN PEMBIMBING | MAHASISWA | JUDUL TUGAS AKHIR | NAMA GAMBAR | | KETERANGAN |
| | | Dr. Ir. H. Samsuddin Amin, MT Dr. Ir. H. Edward Syarif, ST.,MT. | MUHAMMAD AMIRUL SUMAJI D051171532 | PONDOK PESANTREN MODERN BUKIT HIDAYAH KELURAHAN BULUTANA BERKONSEP ARSITEKTUR HIJAU DI KABUPATEN GOWA | DENAH | | |
| | | | | | SKALA | NO. | |
| | | | | | 1 : 300 | | |



TAMPAK DEPAN
 1 : 300



TAMPAK BELAKANG
 1 : 300

| | | | | | | | |
|---|---|--|--------------------------------------|---|-------------|-----|------------|
|  DEPARTEMEN ARSITEKTUR FAKULTAS TEKNIK UNIVERSITAS HASANUDDIN | STUDIO AKHIR PERANCANGAN ARSITEKTUR | DOSEN PEMBIMBING | MAHASISWA | JUDUL TUGAS AKHIR | NAMA GAMBAR | | KETERANGAN |
| | | Dr. Ir. H. Samsuddin Amin, MT Dr. Ir. H. Edward Syarif, ST.,MT. | MUHAMMAD AMIRUL SUMAJI D051171532 | PONDOK PESANTREN MODERN BUKIT HIDAYAH KELURAHAN BULUTANA BERKONSEP ARSITEKTUR HIJAU DI KABUPATEN GOWA | TAMPAK | | |
| | | | | | SKALA | NO. | |
| | | | | | 1 : 300 | | |



TAMPAK KANAN
1 : 300

TAMPAK KIRI
1 : 300

|  DEPARTEMEN ARSITEKTUR FAKULTAS TEKNIK UNIVERSITAS HASANUDDIN | STUDIO AKHIR PERANCANGAN ARSITEKTUR | DOSEN PEMBIMBING | MAHASISWA | JUDUL TUGAS AKHIR | NAMA GAMBAR | | KETERANGAN |
|---|---|--|--------------------------------------|---|-------------|-----|------------|
| | | Dr. Ir. H. Samsuddin Amin, MT Dr. Ir. H. Edward Syarif, ST.,MT. | MUHAMMAD AMIRUL SUMAJI D051171532 | PONDOK PESANTREN MODERN BUKIT HIDAYAH KELURAHAN BULUTANA BERKONSEP ARSITEKTUR HIJAU DI KABUPATEN GOWA | TAMPAK | | |
| | | | | | SKALA | NO. | |
| | | | | | 1 : 300 | | |

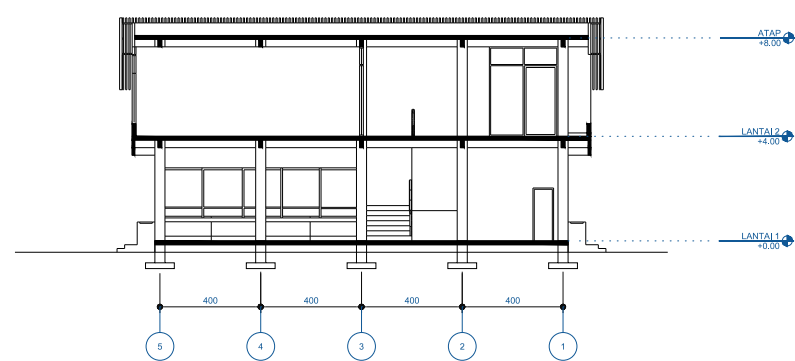

POTONGAN A-A
1 : 300

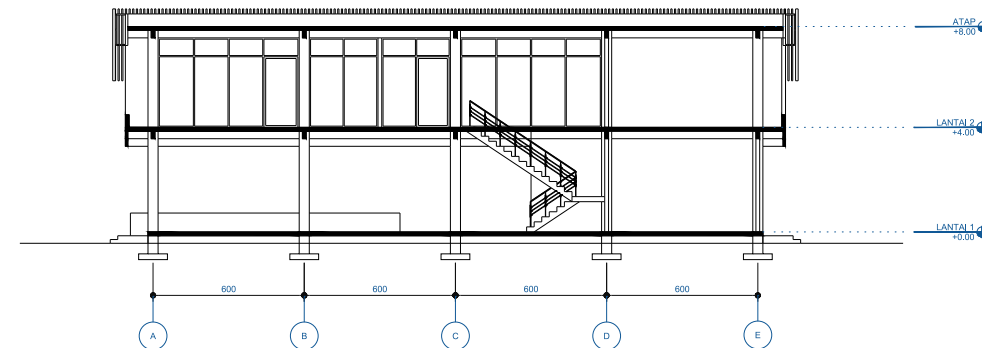

POTONGAN B-B
1 : 300

| | | | | | | | |
|---|---|--|--------------------------------------|---|-------------|-----|------------|
|  DEPARTEMEN ARSITEKTUR FAKULTAS TEKNIK UNIVERSITAS HASANUDDIN | STUDIO AKHIR PERANCANGAN ARSITEKTUR | DOSEN PEMBIMBING | MAHASISWA | JUDUL TUGAS AKHIR | NAMA GAMBAR | | KETERANGAN |
| | | Dr. Ir. H. Samsuddin Amin, MT Dr. Ir. H. Edward Syarif, ST.,MT. | MUHAMMAD AMIRUL SUMAJI D051171532 | PONDOK PESANTREN MODERN BUKIT HIDAYAH KELURAHAN BULUTANA BERKONSEP ARSITEKTUR HIJAU DI KABUPATEN GOWA | POTONGAN | | |
| | | | | | SKALA | NO. | |
| | | | | | 1 : 300 | | |

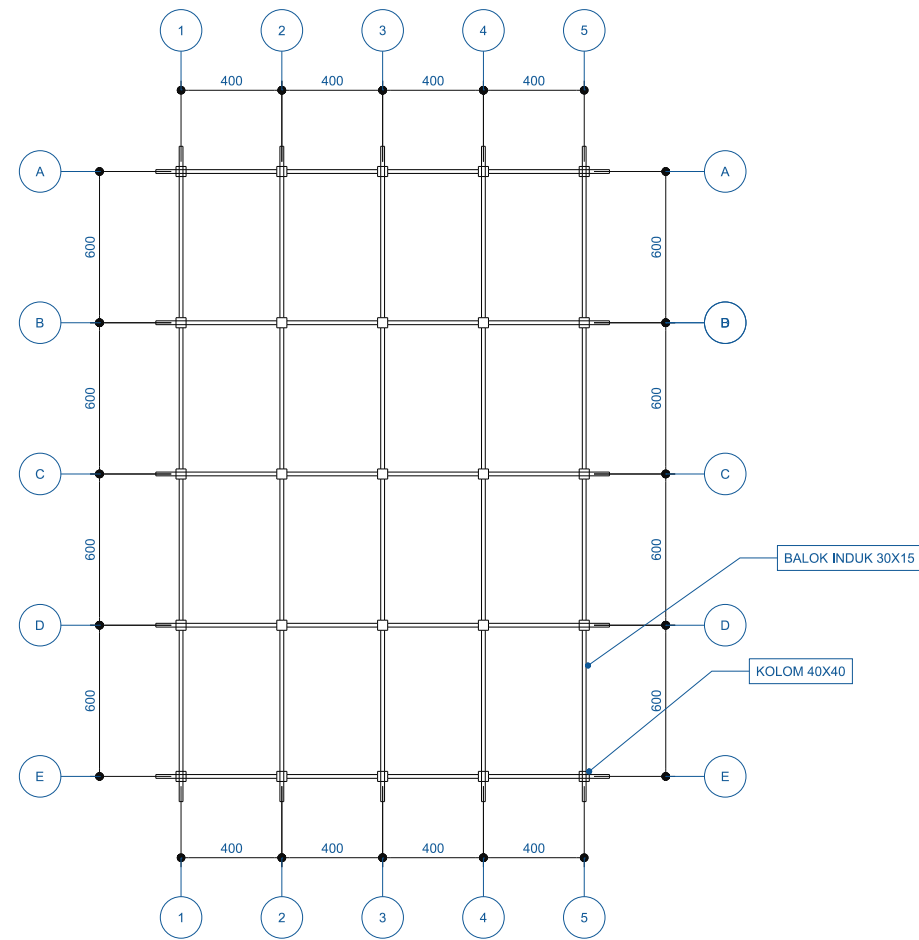

PERLETAKAN KOLOM BALOK KANTIN LT 1
1 : 300

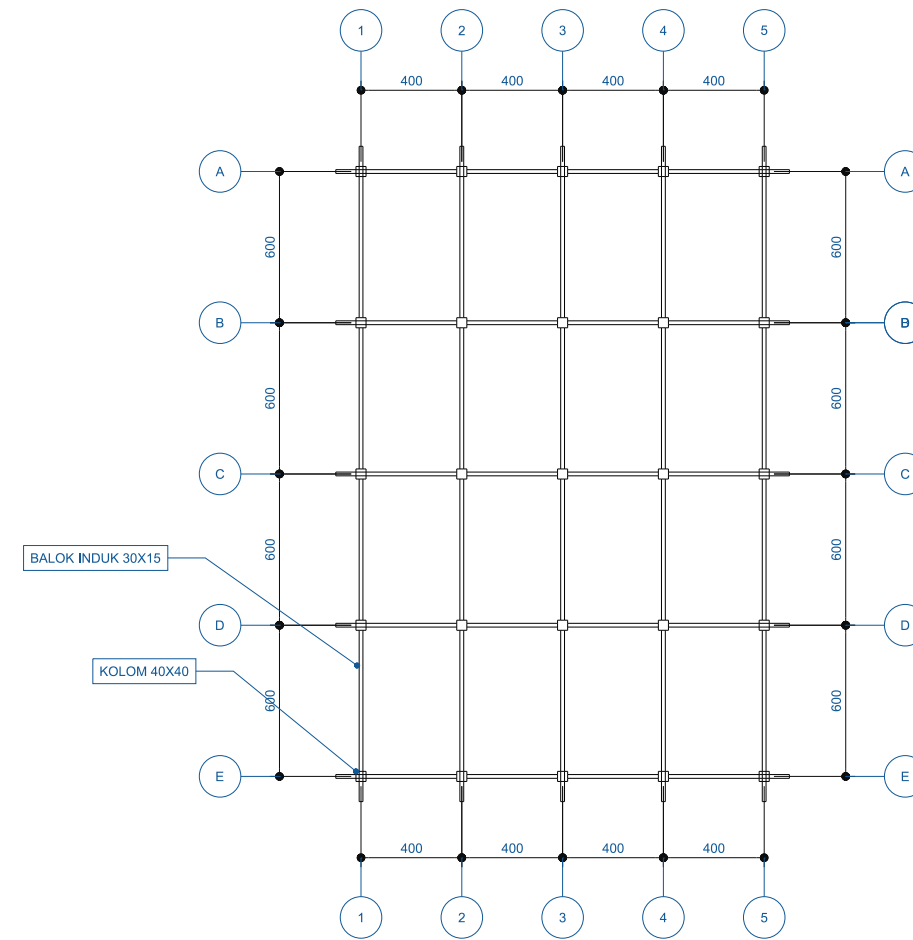

PERLETAKAN KOLOM BALOK KANTIN LT 2
1 : 300

| | | | | | | | |
|---|---|--|--------------------------------------|---|------------------------|-----|------------|
|  DEPARTEMEN ARSITEKTUR FAKULTAS TEKNIK UNIVERSITAS HASANUDDIN | STUDIO AKHIR PERANCANGAN ARSITEKTUR | DOSEN PEMBIMBING | MAHASISWA | JUDUL TUGAS AKHIR | NAMA GAMBAR | | KETERANGAN |
| | | Dr. Ir. H. Samsuddin Amin, MT Dr. Ir. H. Edward Syarif, ST.,MT. | MUHAMMAD AMIRUL SUMAJI D051171532 | PONDOK PESANTREN MODERN BUKIT HIDAYAH KELURAHAN BULUTANA BERKONSEP ARSITEKTUR HIJAU DI KABUPATEN GOWA | PERLETAKAN KOLOM BALOK | | |
| | | | | | SKALA | NO. | |
| | | | | | 1 : 300 | | |

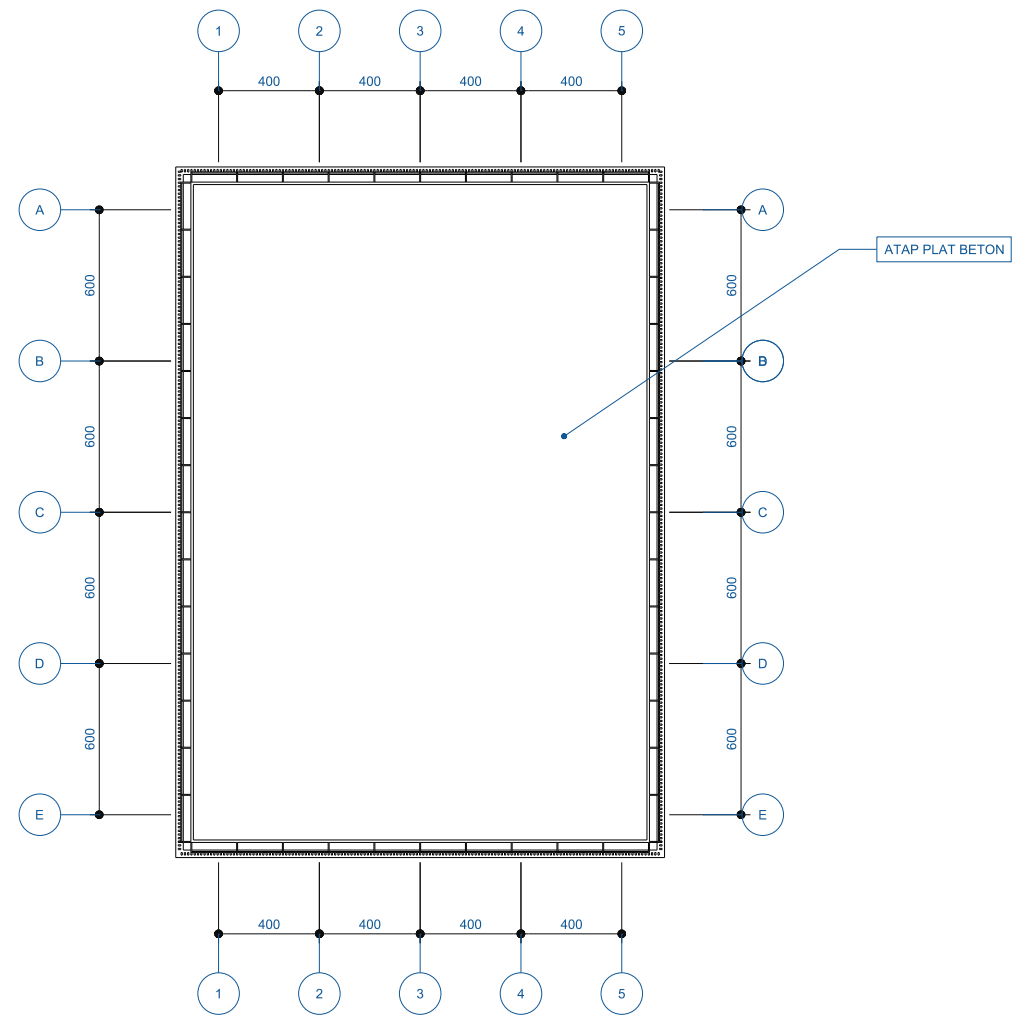

PERLETAKAN ATAP
1 : 300

| | | | | | | | |
|---|---|--|--------------------------------------|---|-----------------|-----|------------|
|  DEPARTEMEN ARSITEKTUR FAKULTAS TEKNIK UNIVERSITAS HASANUDDIN | STUDIO AKHIR PERANCANGAN ARSITEKTUR | DOSEN PEMBIMBING | MAHASISWA | JUDUL TUGAS AKHIR | NAMA GAMBAR | | KETERANGAN |
| | | Dr. Ir. H. Samsuddin Amin, MT Dr. Ir. H. Edward Syarif, ST.,MT. | MUHAMMAD AMIRUL SUMAJI D051171532 | PONDOK PESANTREN MODERN BUKIT HIDAYAH KELURAHAN BULUTANA BERKONSEP ARSITEKTUR HIJAU DI KABUPATEN GOWA | PERLETAKAN ATAP | | |
| | | | | | SKALA | NO. | |
| | | | | | 1 : 300 | | |

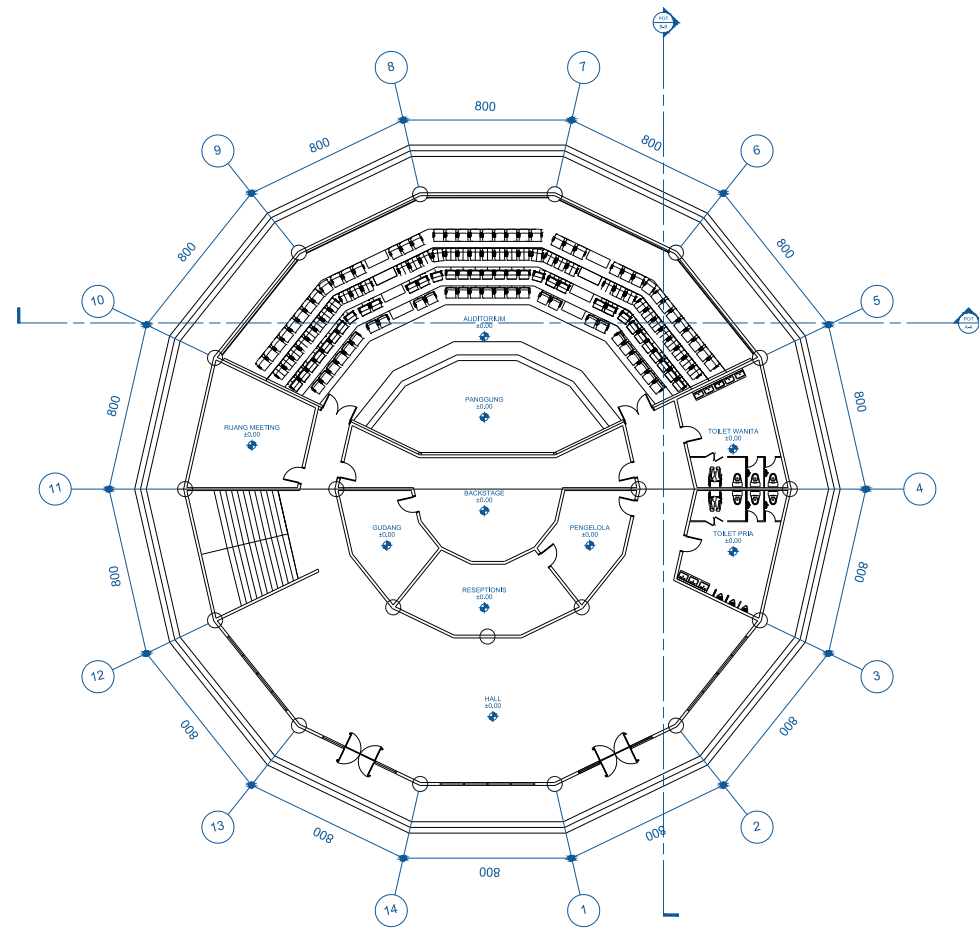

DENAH GEDUNG SERBAGUNA LT 1
1 : 400

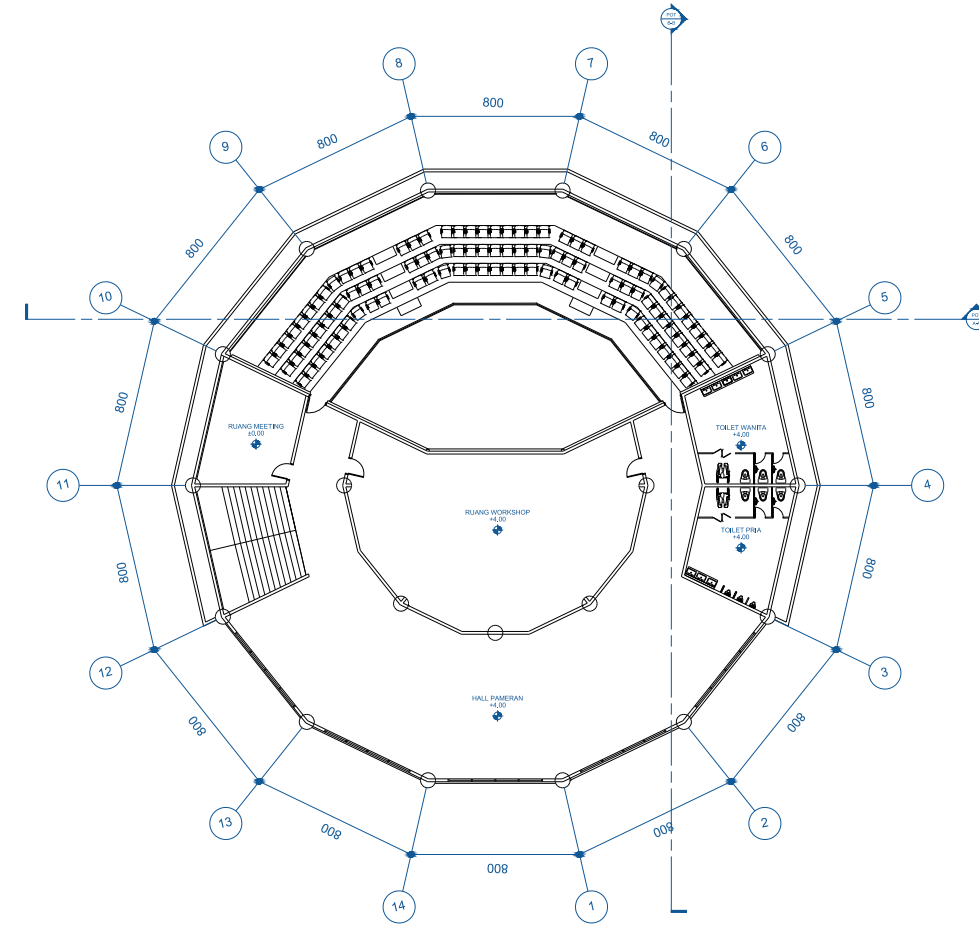

DENAH GEDUNG SERBAGUNA LT 2
1 : 400

| | | | | | | | |
|--|--|--|--------------------------------------|---|-------------|-----|------------|
|  <p>DEPARTEMEN ARSITEKTUR FAKULTAS TEKNIK UNIVERSITAS HASANUDDIN</p> | <p>STUDIO AKHIR PERANCANGAN ARSITEKTUR</p> | DOSEN PEMBIMBING | MAHASISWA | JUDUL TUGAS AKHIR | NAMA GAMBAR | | KETERANGAN |
| | | Dr. Ir. H. Samsuddin Amin, MT Dr. Ir. H. Edward Syarif, ST.,MT. | MUHAMMAD AMIRUL SUMAJI D051171532 | PONDOK PESANTREN MODERN BUKIT HIDAYAH KELURAHAN BULUTANA BERKONSEP ARSITEKTUR HIJAU DI KABUPATEN GOWA | DENAH | | |
| | | | | | SKALA | NO. | |
| | | | | | 1 : 400 | | |

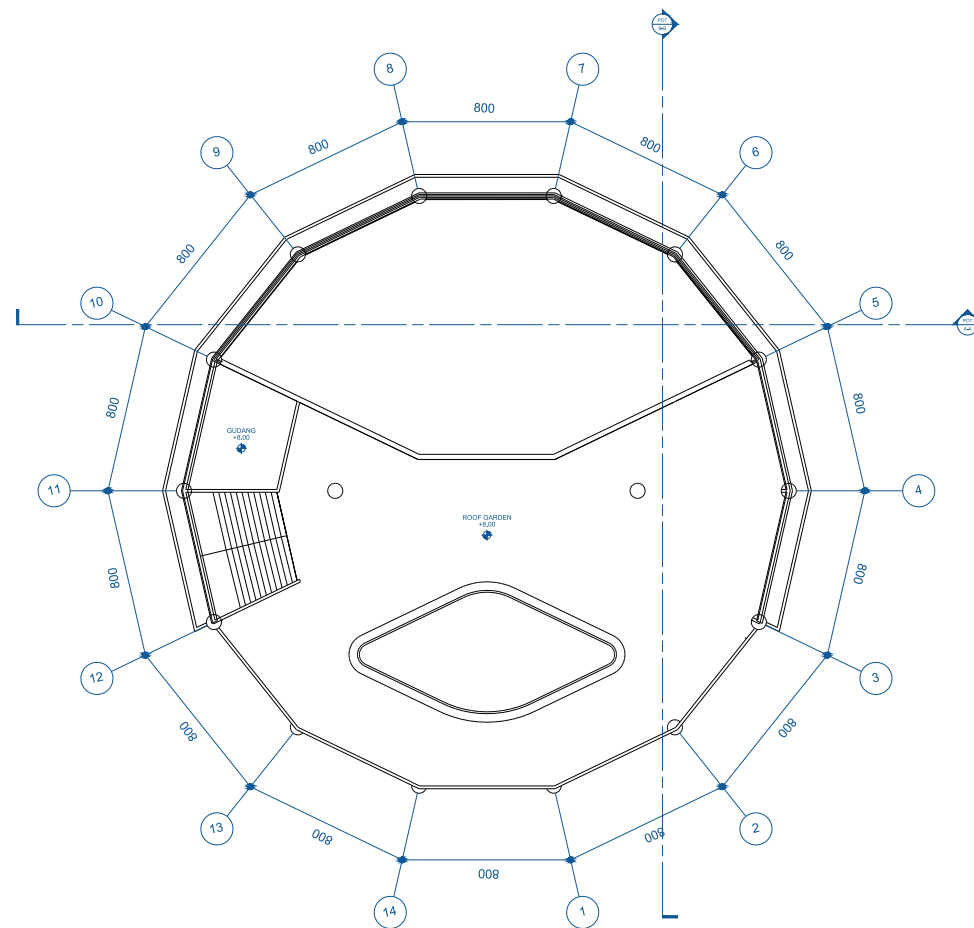

DENAH GEDUNG SERBAGUNA LT 3
1 : 400

| | | | | | | | |
|---|---|--|--------------------------------------|---|-------------|-----|------------|
|  DEPARTEMEN ARSITEKTUR FAKULTAS TEKNIK UNIVERSITAS HASANUDDIN | STUDIO AKHIR PERANCANGAN ARSITEKTUR | DOSEN PEMBIMBING | MAHASISWA | JUDUL TUGAS AKHIR | NAMA GAMBAR | | KETERANGAN |
| | | Dr. Ir. H. Samsuddin Amin, MT Dr. Ir. H. Edward Syarif, ST.,MT. | MUHAMMAD AMIRUL SUMAJI D051171532 | PONDOK PESANTREN MODERN BUKIT HIDAYAH KELURAHAN BULUTANA BERKONSEP ARSITEKTUR HIJAU DI KABUPATEN GOWA | DENAH | | |
| | | | | | SKALA | NO. | |
| | | | | | 1 : 400 | | |



TAMPAK DEPAN
1 : 300

TAMPAK BELAKANG
1 : 300

|  DEPARTEMEN ARSITEKTUR FAKULTAS TEKNIK UNIVERSITAS HASANUDDIN | STUDIO AKHIR PERANCANGAN ARSITEKTUR | DOSEN PEMBIMBING | MAHASISWA | JUDUL TUGAS AKHIR | NAMA GAMBAR | | KETERANGAN |
|--|---|--|--------------------------------------|---|-------------|-----|------------|
| | | Dr. Ir. H. Samsuddin Amin, MT Dr. Ir. H. Edward Syarif, ST.,MT. | MUHAMMAD AMIRUL SUMAJI D051171532 | PONDOK PESANTREN MODERN BUKIT HIDAYAH KELURAHAN BULUTANA BERKONSEP ARSITEKTUR HIJAU DI KABUPATEN GOWA | TAMPAK | | |
| | | | | | SKALA | NO. | |

1 : 300



TAMPAK KANAN
1 : 300

TAMPAK KIRI
1 : 300

| | | | | | | | |
|---|---|--|--------------------------------------|---|-------------|-----|------------|
|  DEPARTEMEN ARSITEKTUR FAKULTAS TEKNIK UNIVERSITAS HASANUDDIN | STUDIO AKHIR PERANCANGAN ARSITEKTUR | DOSEN PEMBIMBING | MAHASISWA | JUDUL TUGAS AKHIR | NAMA GAMBAR | | KETERANGAN |
| | | Dr. Ir. H. Samsuddin Amin, MT Dr. Ir. H. Edward Syarif, ST.,MT. | MUHAMMAD AMIRUL SUMAJI D051171532 | PONDOK PESANTREN MODERN BUKIT HIDAYAH KELURAHAN BULUTANA BERKONSEP ARSITEKTUR HIJAU DI KABUPATEN GOWA | TAMPAK | | |
| | | | | | SKALA | NO. | |
| | | | | | 1 : 300 | | |

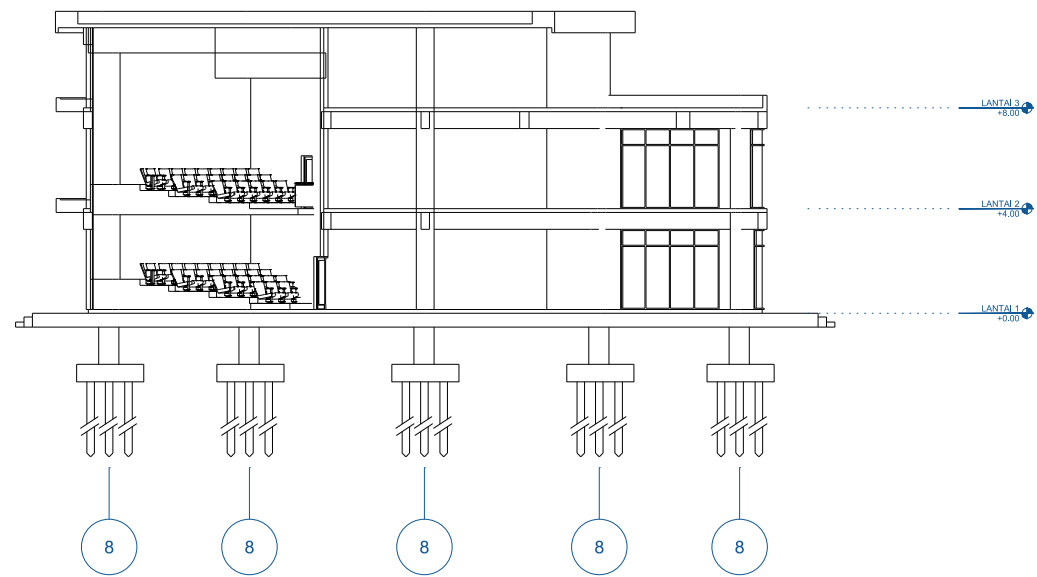

POTONGAN A-A
1 : 300

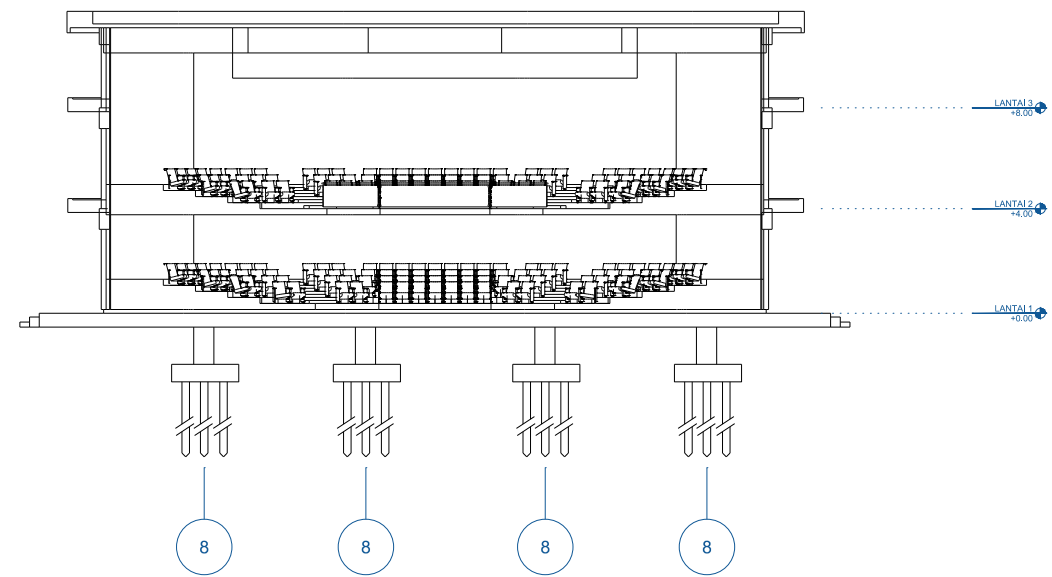

POTONGAN B-B
1 : 300

| | | | | | | | |
|---|---|--|--------------------------------------|---|-------------|-----|------------|
|  DEPARTEMEN ARSITEKTUR FAKULTAS TEKNIK UNIVERSITAS HASANUDDIN | STUDIO AKHIR PERANCANGAN ARSITEKTUR | DOSEN PEMBIMBING | MAHASISWA | JUDUL TUGAS AKHIR | NAMA GAMBAR | | KETERANGAN |
| | | Dr. Ir. H. Samsuddin Amin, MT Dr. Ir. H. Edward Syarif, ST.,MT. | MUHAMMAD AMIRUL SUMAJI D051171532 | PONDOK PESANTREN MODERN BUKIT HIDAYAH KELURAHAN BULUTANA BERKONSEP ARSITEKTUR HIJAU DI KABUPATEN GOWA | POTONGAN | | |
| | | | | | SKALA | NO. | |
| | | | | | 1 : 300 | | |

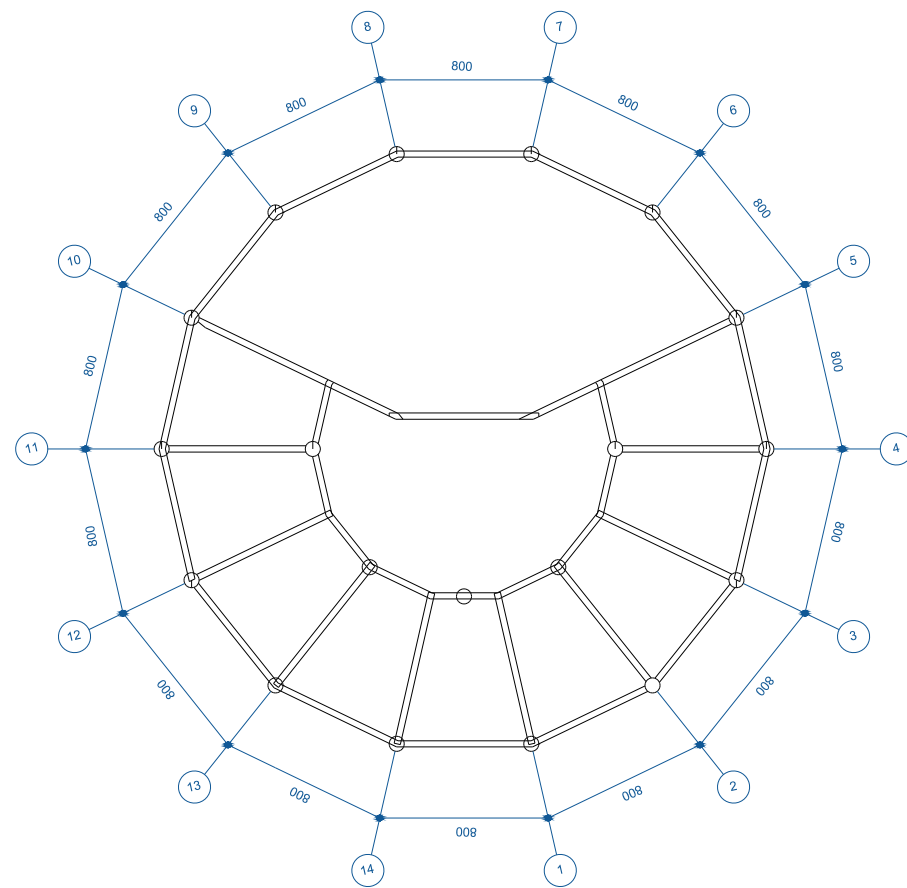

PERLETAKAN KOLOM BALOK LT 1
1 : 400

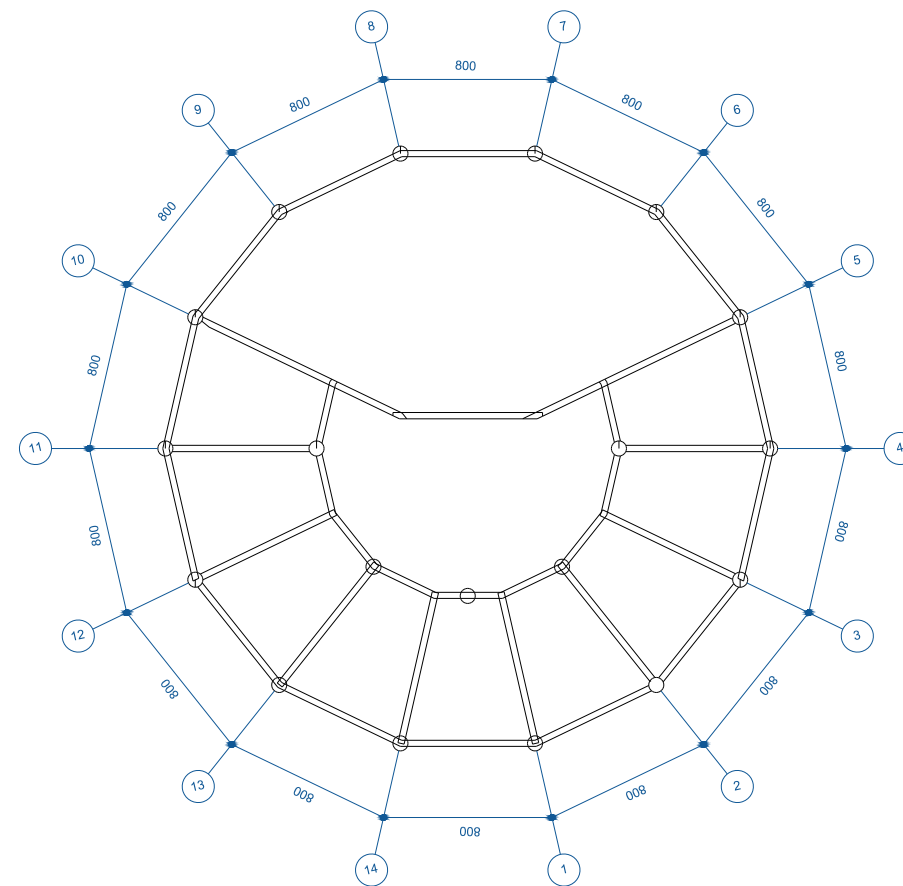

PERLETAKAN KOLOM BALOK LT 2
1 : 400

| | | | | | | | |
|---|---|--|--------------------------------------|---|------------------------|-----|------------|
|  DEPARTEMEN ARSITEKTUR FAKULTAS TEKNIK UNIVERSITAS HASANUDDIN | STUDIO AKHIR PERANCANGAN ARSITEKTUR | DOSEN PEMBIMBING | MAHASISWA | JUDUL TUGAS AKHIR | NAMA GAMBAR | | KETERANGAN |
| | | Dr. Ir. H. Samsuddin Amin, MT Dr. Ir. H. Edward Syarif, ST.,MT. | MUHAMMAD AMIRUL SUMAJI D051171532 | PONDOK PESANTREN MODERN BUKIT HIDAYAH KELURAHAN BULUTANA BERKONSEP ARSITEKTUR HIJAU DI KABUPATEN GOWA | PERLETAKAN KOLOM BALOK | | |
| | | | | | SKALA | NO. | |
| | | | | | 1 : 400 | | |

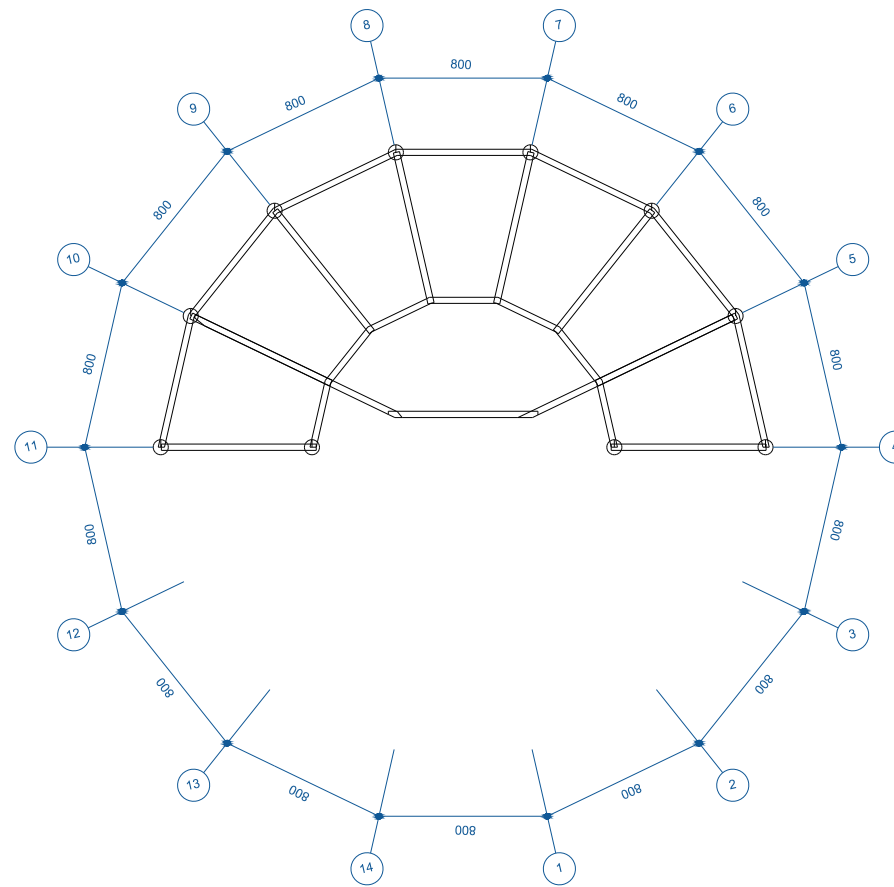

PERLETAKAN KOLOM BALOK LT 3
1 : 400

| | | | | | | | |
|---|---|--|--------------------------------------|---|------------------------|-----|------------|
|  DEPARTEMEN ARSITEKTUR FAKULTAS TEKNIK UNIVERSITAS HASANUDDIN | STUDIO AKHIR PERANCANGAN ARSITEKTUR | DOSEN PEMBIMBING | MAHASISWA | JUDUL TUGAS AKHIR | NAMA GAMBAR | | KETERANGAN |
| | | Dr. Ir. H. Samsuddin Amin, MT Dr. Ir. H. Edward Syarif, ST.,MT. | MUHAMMAD AMIRUL SUMAJI D051171532 | PONDOK PESANTREN MODERN BUKIT HIDAYAH KELURAHAN BULUTANA BERKONSEP ARSITEKTUR HIJAU DI KABUPATEN GOWA | PERLETAKAN KOLOM BALOK | | |
| | | | | | SKALA | NO. | |
| | | | | | 1 : 400 | | |

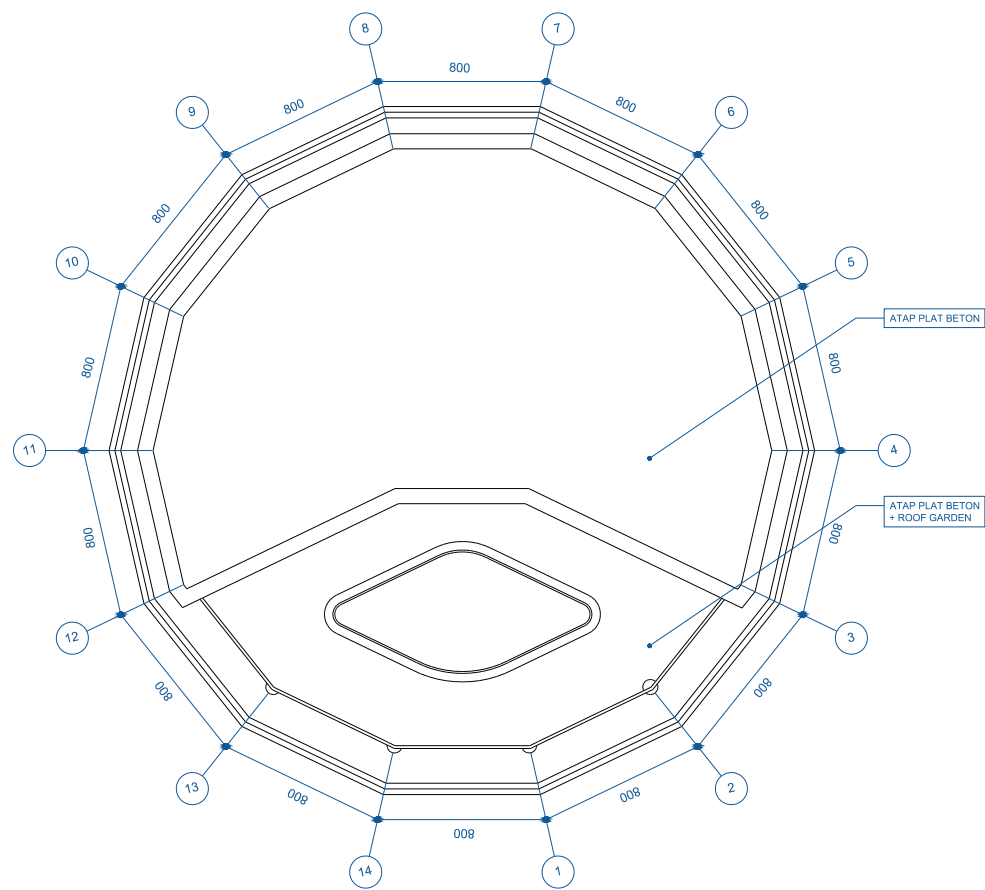

PERLETAKAN ATAP GEDUNG SERBAGUNA
1 : 400

| | | | | | | | |
|---|---|--|--------------------------------------|---|-----------------|-----|------------|
|  DEPARTEMEN ARSITEKTUR FAKULTAS TEKNIK UNIVERSITAS HASANUDDIN | STUDIO AKHIR PERANCANGAN ARSITEKTUR | DOSEN PEMBIMBING | MAHASISWA | JUDUL TUGAS AKHIR | NAMA GAMBAR | | KETERANGAN |
| | | Dr. Ir. H. Samsuddin Amin, MT Dr. Ir. H. Edward Syarif, ST.,MT. | MUHAMMAD AMIRUL SUMAJI D051171532 | PONDOK PESANTREN MODERN BUKIT HIDAYAH KELURAHAN BULUTANA BERKONSEP ARSITEKTUR HIJAU DI KABUPATEN GOWA | PERLETAKAN ATAP | | |
| | | | | | SKALA | NO. | |
| | | | | | 1 : 400 | | |