

Daftar Pustaka

Buku:

- Bungin, Burhan. 2007. *Penelitian Kualitatif*. Ed.2. Jakarta : Kencana.
- Damanhuri, dkk. 2010. *Diktat Kuliah Pengelolaan Sampah*. Institut Teknologi Bandung. Bandung.
- Husaini Usman dan Purnomo Setiady Akbar. 2009. *Metodologi Penelitian Sosial*. Jakarta: Bumi Aksara.
- Hardani, dkk. 2020. *Metode Penelitian Kualitatif & Kuantitatif*. Yogyakarta: CV. Pustaka Ilmu Group Yogyakarta
- Nazsir, Nasrullah. 2008. *Teori-Teori Sosiologi*. Bandung: Widya Padjadjaran
- Negri, A., Hardt, M. 2004. *Multitude War and Democracy in the Age of Empire*. London: The Penguin Press.
- Sandu Siyoto dan M. Ali Sodik. 2015. *Dasar Metode Penelitian*. Yogyakarta: Literasi Media.
- Scout, James. 2000. *Senjatanya Orang-orang yang Kalah; Bentuk-Bentuk Resistensi Sehari-hari Kaum Tani*. Jakarta: Yayasan Obor Indonesia.
- Sugiyono. 2017. *Metodologi Penelitian: Kuantitatif, Kualitatif, dan R&D*. Bandung: Alfabeta.
- Sjaf, Sofyan, dkk. 2022. *MONOGRAFI DESA PAKU*. Lembaga Penelitian dan Pengabdian kepada Masyarakat: IPB University.

Rijal, S. (2019). *Potensi Sejarah dan Budaya Mandar dalam Perspektif Pariwisata*.

Jurnal:

Aisyah. 2013. Pengelolaan Sampah Rumah Tangga Berbasis Masyarakat Di Rt 50 Kelurahan Sungai Pinang Dalam (Tinjauan Peraturan Daerah Kota Samarinda Nomor 02 Tahun 2011 Tentang Pengelolaan Sampah). *Beraja Niti* 2(12)

ARINDA FITRI, F. U. J. I. (2022). DETERMINAN PERILAKU PENGELOLAAN SAMPAH PADA SISWA SEKOLAH DASAR KABUPATEN KERINCI TAHUN 2021 (Doctoral dissertation, UNIVERSITAS JAMBI).

FAUZAN, A. Resistensi Terselubung Buruh Helper Gudang PT Unirama Duta Niaga Sidoarjo Terhadap Sistem Pengupahan (Doctoral dissertation, State University of Surabaya).

Fithriyah Zukhrufiyah, N. (2022). GAMBARAN PENGELOLAAN SAMPAH DI TEMPAT PEMROSESAN AKHIR BANGKONOL PANDEGLANG BANTEN (Doctoral dissertation, Poltekkes Kemenkes Yogyakarta).

JUNTASI, M. A. U. (2020). *Resistensi Masyarakat Desa Kaliori terhadap Keberadaan Tempat Pemrosesan Akhir (TPA) Sampah Kaliori Kecamatan Kalibagor Kabupaten Banyumas* (Doctoral dissertation, Universitas Jenderal Soedirman).

- Komorina, S. R. (2017). Resistensi Masyarakat Kelurahan Gunung Anyar Kecamatan Gunung Anyar Surabaya tentang Rencana Pembangunan Apartemen dan Mall (Doctoral dissertation, State University of Surabaya).
- Mustopa, B. A. B., & Sulistiyorini, D. (2022). Hubungan antara Pengetahuan, Sikap, Ketersediaan Sarana dan Petugas Kebersihan dengan Perilaku Masyarakat dalam Pengelolaan Sampah Plastik di Kecamatan Pancoran Mas Depok Tahun 2022. *Ruwa Jurai: Jurnal Kesehatan Lingkungan*, 16(2), 85-92.
- Nurmaisyah, F., & Susilawati, S. (2022). Pengetahuan Masyarakat Dalam Pengelolaan Sampah Rumah Tangga Di Kecamatan Percut Sei Tuan. *Pubhealth Jurnal Kesehatan Masyarakat*, 1(1), 91-96.
- Priatna, L., Hariadi, W., & Purwendah, E. K. (2020, June). Pengelolaan Sampah di Tempat Pembuangan Akhir (TPA) Gunung Tugel, Desa Kedungrandu, Kecamatan Patikraja, Kabupaten Banyumas. In *Prosiding Seminar Nasional LPPM Unsoed* (Vol. 9, No. 1).
- PUTRI, M. J. (2022). DAMPAK KEBERADAAN TEMPAT PEMBUANGAN AKHIR SAMPAH TERHADAP LINGKUNGAN SOSIAL MASYARAKAT KEBON KONGOK DESA SUKA MAKMUR KECAMATAN GERUNG KABUPATEN LOMBOK BARAT (Doctoral dissertation, Universitas_Muhammadiyah_Mataram).
- Sasoko, D. M., Zubaidah, I., Hajar, S., Mahrudi, I., & Aishy, D. (2022). BUDAYA MEMILAH SAMPAH SEBAGAI ALTERNATIF PENANGANAN

PROBLEM SAMPAH DAN PERSPEKTIF NILAI EKONOMI. *Jurnal Pulomas-Jurnal Pengabdian untuk Loyalitas Kemasyarakatan*, 1(1), 30-36.

Satriani, J., & Upe, A. (2018). Resistensi sosial masyarakat suku bajo (Studi kasus atas perlawanan masyarakat di pulau Masudu kecamatan Poleang Tenggara terhadap kebijakan resettlement ke desa Liano kecamatan Mataoleo kabupaten Bombana). *Neo Societal*, 3(2), 408-415.

Susanti, E. Y., ADHI, S., & DZUNUWANUS, G. (2016). Analisis Faktor Penghambat penerapan Kebijakan Sanitary Landfill Di Tpa Jatibarang Semarang Sesuai Dengan Undang-Undang No. 18 Tahun 2008 Tentang Pengelolaan Sampah. *Journal of Politic and Government Studies*, 5(03), 371-383.

Sujarwo, dkk. (2014). *Pengelolaan Sampah Organik & Anorganik*. Jurnal.

Yogyakarta: Universitas Negeri Yogyakarta, Fakultas Ilmu Pendidikan,
Program Studi Pendidikan Luar Sekolah

Suriadi, A. (2008). Resistensi Masyarakat Dalam Pembangunan Infrastruktur Pedesaan. *Jurnal*. Jakarta: Universitas Indonesia, FISIP, Program Pascasarjana, Program Studi Sosiologi

Syarif, R., Malik, A. J., Syahnur, K. N. F., Fitriyani, F., Riana, M. A., & Arifin, I. (2022). Pengenalan Konsep Ekonomi Sirkular Melalui Webinar “Ekonomi Sirkular: Solusi Masalah Persampahan di Indonesia”. *Celebes Journal Of Community Services*, 1(1), 28-35.

Wiwin, N., Nirzalin, N., & Fakhurrazi, F. (2022). Resistensi Masyarakat Terhadap Geuchik Dalam Penanganan Pandemi Covid-19 (Studi di Gampong Kampung Tengah Kecamatan Kuala Batee Kabupaten Aceh Barat Daya). *Jurnal Sosiologi Dialektika Sosial*, 8(1), 44-55.

Halaman Website:

Abbas, Atri Suryati. 2023. Polman Banjir Sampah Rumah Tangga, Warga Keluhkan 2 Tahun Tidak Ada Petugas Pengangkut Sampah, <https://jejakfakta.com/read/1888/polman-banjir-sampah-rumah-tangga-warga-keluhkan-2-tahun-tidak-ada-petugas-pengangkut-sampah>, 24 Agustus 2023.

Hasan, Basri. 2022. Cegah Armada Buang Sampah di TPA Paku, Warga Kembali Akan Ronda Hingga Malam, <https://sulbar.tribunnews.com/2022/02/07/cegah-armada-buang-sampah-di-tpa-paku-warga-kembali-akan-ronda-hingga-malam>, di akses pada 26 Februari 2023.

Hasan, Basri. 2022. Warga Tutup TPA Paku, Bupati Polman Pindahkan Pembuangan Sampah ke Tamangalle, <https://sulbar.tribunnews.com/2022/01/04/warga-tutup-tpa-paku-bupati-polman-pindahkan-pembuangan-sampah-ke-tamangalle>, 24 Agustus 2023.

Raeni, Sulfa. 2023. DLHK Polman Akui Lalai Soal Tumpukan Sampah di RS Hajjah Andi Depu, <https://pattae.com/dlhc-polman-akui-lalai-soal-tumpukan-sampah-di-rs-hajjah-andi-depu/>, 24 Agustus 2023.

Yusran, Ahmad. 2022. Berbagai Potret Buruk Tata Kelola Sampah di Kabupaten Polewali Mandar, <https://www.liputan6.com/regional/read/4860888/berbagai-potret-buruk-tata-kelola-sampah-di-kabupaten-polewali-mandar>, diakses pada 26 Februari 2023.

L

A

M

P

I

R

A

N

Lampiran 1. Pedoman Wawancara

PEDOMAN WAWANCARA

**“Resistensi Masyarakat Terhadap Penanganan Masalah Tempat
Pembuangan Akhir (TPA) Paku di Kabupaten Polewali Mandar”**

A. Identitas Informan:

Nama Lengkap :

Usia :

Tingkat Pendidikan :

Pekerjaan :

Nomor Hp :

Tanggal Wawancara :

Waktu Wawancara : Waktu Dimulai: _____ Waktu Selesai: _____

B. Daftar Pertanyaan:

1. Rumusan Masalah 1

Apa saja faktor-faktor penyebab terjadinya resistensi masyarakat terhadap penanganan masalah Tempat Pembuangan Akhir (TPA) Paku di Kabupaten Polewali Mandar?

Tabel 7.1 Pedoman Wawancara

Indikator	Pertanyaan
Janji Pemerintah	
<p>a. Janji penutupan TPA</p>	<ol style="list-style-type: none"> 1. Bagaimana tanggapan anda mengenai lambatnya respon pemerintah dalam mengatasi masalah TPA? 2. Apakah anda pernah melakukan pertemuan dengan pemerintah/pihak terkait yang mengelola TPA untuk membahas lebih lanjut masalah TPA Paku? 3. Apa hasil dari pertemuan tersebut? 4. Berapa kali pemerintah/pihak pengelola TPA berjanji untuk mengelola kembali atau ingin merehabilitasi TPA Paku? 5. Apakah anda menolak tawaran tersebut? 6. Mengapa anda menolak TPA untuk di Rehabilitasi? 7. Apakah waktu penutupan TPA Paku sesuai dengan surat keputusan yang dikeluarkan pemerintah?

<p>b. Kompensasi yang diberikan</p>	<ol style="list-style-type: none"> 1. Apakah ada kompensasi yang diberikan kepada masyarakat yang tinggal di sekitar TPA? 2. Seperti apa bentuk kompensasinya? 3. Apakah kompensasi tersebut terus diberikan sebelum TPA Paku ditutup?
<p>c. Relokasi TPA</p>	<ol style="list-style-type: none"> 1. Apakah anda setuju terkait relokasi TPA baru yang dilakukan pemerintah? 2. Bagaimana tanggapan anda mengenai pengadaan TPA baru setelah TPA Paku ditutup? 3. Apa harapan anda terkait relokasi TPA yang dilakukan?
<p>d. Keterlibatan masyarakat</p>	<ol style="list-style-type: none"> 1. Apakah ada sosialisasi yang diberikan terkait masalah sampah? 2. Apakah masyarakat pernah diajak untuk mengelola sampah secara langsung di TPA, mengingat TPA memiliki banyak fasilitas untuk pengelolaan sampah?
<p>e. Pengelolaan sampah di TPA</p>	<ol style="list-style-type: none"> 1. Apakah ada pengelolaan sampah yang dilakukan di TPA? 2. Seperti apa bentuk pengelolaannya?

	<ol style="list-style-type: none"> 3. Apakah masyarakat ikut terlibat dalam pengelolaan sampah tersebut? 4. Bagaimana tanggapan anda mengenai fasilitas TPA yang terbengkalai akibat tidak adanya pengelolaan? 5. Bagaimana tanggapan anda mengenai bangunan PDU yang dibuat pemerintah dibuat di TPA Paku?
Penumpukan Sampah	
<p>a. Pengaruh penumpukan sampah di Pasar</p>	<ol style="list-style-type: none"> 1. Apakah penumpukan sampah berpengaruh pada aktivitas perdagangan Anda? 2. Bagaimana bentuk pengaruh dari penumpukan sampah tersebut terhadap aktivitas perdagangan Anda? 3. Apakah jumlah pembeli Anda jadi berkurang akibat adanya penumpukan sampah? 4. Apakah dampak dari penumpukan sampah di Pasar berpengaruh pada omset pendapatan Anda? 5. Berapa perbandingan pendapatan anda sebelum dan sesudah ditutupnya TPA Paku?

	6. Berapa rata-rata penghasilan anda sebelum dan sesudah TPA Paku ditutup?
b. Menurunnya nilai estetika lingkungan	<ol style="list-style-type: none"> 1. Dimana anda membuang sampah setelah TPA Paku ditutup? (<i>pinggir pantai, pasar, dekat sekolah, pinggir jalan, stadion, saluran irigasi, dll</i>) 2. Sejak kapan anda membuang sampah di tempat tersebut? 3. Apakah anda tahu dampak yang akan ditimbulkan jika membuang sampah di tempat tersebut? 4. Mengapa anda membuang sampah di tempat umum? 5. Apakah sebelum TPA Paku ditutup, sampah selalu diangkut tepat waktu?
Pencemaran Lingkungan	
a. Masalah kesehatan	<ol style="list-style-type: none"> 1. Berapa jarak TPA dari tempat tinggal anda? 2. Apakah dari radius jarak tersebut menyebabkan bau yang tidak sedap atau terjadi pencemaran udara?

	<p>3. Apakah jarak dari TPA juga berdampak pada kebun atau persawahan warga? Seperti apa dampaknya?</p> <p>4. Apakah sampah yang terbengkalai di TPA juga menimbulkan penyakit? Apa saja jenis penyakitnya?</p> <p>5. Apakah penyakit yang ditimbulkan sampai memakan korban jiwa?</p>
--	--

2. Rumusan Masalah 2

Bagaimana bentuk-bentuk resistensi yang dilakukan masyarakat terhadap penanganan masalah Tempat Pembuangan Akhir (TPA) Paku di Kabupaten Polewali Mandar?

Indikator	Pertanyaan
Bentuk Resistensi Terbuka	
a. Demonstrasi	<p>1. Siapa saja yang terlibat dalam aksi demonstrasi?</p> <p>2. Siapa yang menjadi inisiator atau yang menginisiasi aksi demonstrasi?</p> <p>3. Bagaimana bentuk demonstrasi yang Anda lakukan? (orasi, teatrikal, blokir jalan, bakar ban, dll?)</p>

	<ol style="list-style-type: none"> 4. Apa tujuan anda melakukan aksi demonstrasi? 5. Berapa kali anda melakukan aksi demonstrasi? 6. Apa ada agenda demo yang anda lakukan? 7. Dimana saja lokasi yang anda pilih untuk melakukan aksi demonstrasi? 8. Apakah pemerintah merespon tindakan yang anda lakukan? 9. Apakah dari aksi tersebut, adakah alternatif yang diberikan dari pemerintah? Seperti apa bentuk alternatifnya?
<p>b. Membuat spanduk dan baliho</p>	<ol style="list-style-type: none"> 1. Apa isi dari narasi spanduk yang anda buat? 2. Dimana saja titik pemasangan spanduk tersebut? 3. Siapa yang mengorganisir atau menginisiasi pembuatan spanduk? 4. Apakah pemerintah merespon tindakan yang anda lakukan? 5. Apakah dari aksi tersebut, adakah alternatif yang diberikan dari pemerintah? Seperti apa bentuk alternatifnya?

Bentuk Resistensi Tertutup	
a. Membuat Postingan atau membagikan	<ol style="list-style-type: none"> 1. Apakah anda pernah membuat postingan di sosial media terkait masalah penutupan TPA Paku dan penumpukan sampah akibat penutupan TPA Paku? 2. Lewat aplikasi apa anda membuat postingan tersebut? 3. Apa alasan anda menyebar isu tersebut lewat sosial media? 4. Berapa kali anda membuat postingan terkait masalah ini ke sosial media? 5. Apakah anda membuat postingan atas inisiatif sendiri?
b. Bentuk postingan	<ol style="list-style-type: none"> 1. Seperti apa bentuk postingan yang biasa anda buat di sosial media anda? 2. Selain lewat sosial media apakah anda juga menyebarkan isu ini dari mulut ke mulut?
c. <i>Feedback</i> yang didapatkan	<ol style="list-style-type: none"> 1. Apakah banyak yang menyukai dan membagikan postingan anda? 2. Apakah postingan anda sampai ke telinga pemerintah?

	<ol style="list-style-type: none">3. Apakah postingan anda masuk dalam berita?4. Apakah pemerintah merespon tindakan yang anda lakukan?5. Apakah pemerintah segera memberikan solusi setelah postingan anda viral?6. Menurut anda apakah solusi yang diberikan pemerintah efisien untuk mengatasi masalah ini?7. Bagaimana tanggapan anda mengenai upaya yang dilakukan pemerintah untuk mengatasi hal ini?8. Apa harapan anda terkait permasalahan sampah dan penanganan masalah TPA saat ini
--	---

Lampiran 2. Dokumentasi Penelitian



Gambar 7.1 Wawancara dengan informan S



Gambar 7.2 Wawancara dengan informan NF



Gambar 7.3 Wawancara dengan informan N



Gambar 7.4 Wawancara dengan informan MA



Gambar 7.5 Tempat Pembuangan Akhir (TPA) Paku



Gambar 7.6 Penumpukan sampah di Pasar Sentral Pekkabata



Gambar 7.7 Penumpukan sampah di Pasar Wonomulyo



Gambar 7.8 Penumpukan sampah di Pasar Baru Polewali

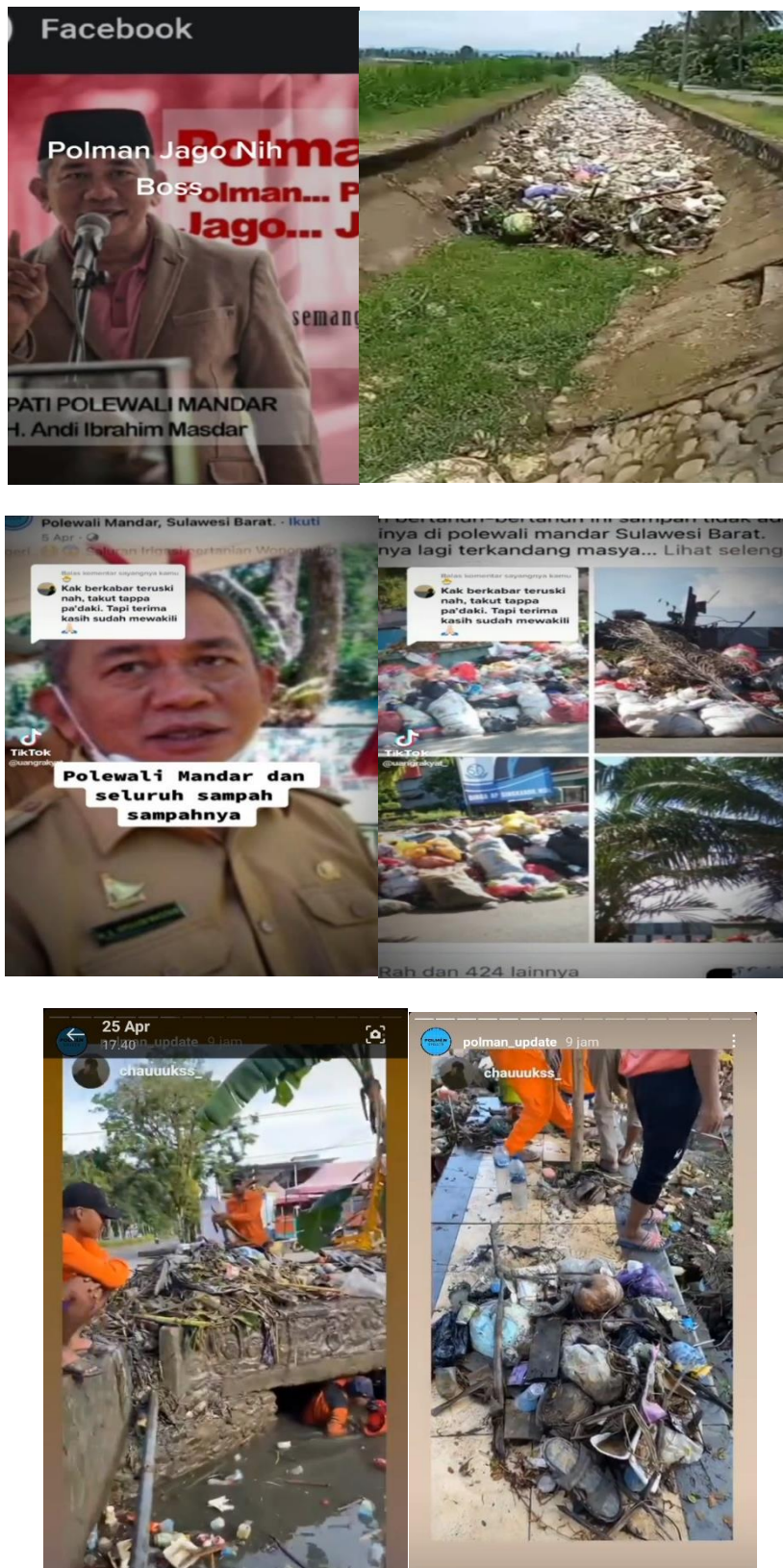

Gambar 7.9 Postingan keluhan sampah masyarakat

Lampiran Surat Izin Penelitian

 **PEMERINTAH KABUPATEN POLEWALI MANDAR**
DINAS PENANAMAN MODAL DAN
PELAYANAN TERPADU SATU PINTU
Jl.Manunggal NO. 11 Pekkabata Polewali, Kode Pos 91315

IZIN PENELITIAN
NOMOR : 503/0289/IPL/DPMPTSP/N/2023

Dasar : 1. Peraturan Menteri Dalam Negeri Indonesia Nomor 7 Tahun 2014 atas Perubahan Peraturan Menteri Dalam Negeri Republik Indonesia Nomor 64 Tahun 2011 tentang Pedoman Penerbitan Rekomendasi Penelitian;
2. Peraturan Daerah Kabupaten Polewali Mandar Nomor 2 Tahun 2016 Tentang Perubahan atas Peraturan Daerah Nomor 9 Tahun 2009 Tentang Organisasi dan Tata Kerja Inspektorat Bappeda dan Lembaga Teknis Daerah Kabupaten Polewali Mandar;
3. Memperhatikan :
a. Surat Permohonan Sdr LISNA TASMAN
b. Surat Rekomendasi dari Badan Kesatuan Bangsa dan Politik Nomor : B-0289/Kesbangpol/B.1/410.7/N/2023,Tgl.03-05-2023

MEMBERIKAN IZIN

Kepada : **Nama** : LISNA TASMAN
NIM/NIDN/NIP/NPn : E031191066
Asal Perguruan Tinggi : UNIVERSITAS HASANUDDIN
Fakultas : ILMU SOSIAL DAN ILMU POLITIK
Jurusan : SOSIOLOGI
Alamat : DARMA KEC. POLEWALI
KAB. POLEWALI MANDAR

Untuk melakukan Penelitian di Tempat Pembuangan Akhir (TPA) Paku Kabupaten Polewali Mandar, yang dilaksanakan pada bulan Mei s/d Juni 2023 dengan Proposal berjudul **“RESISTENSI MASYARAKAT TERHADAP PENANGANAN MASALAH TEMPAT PEMBUANGAN AKHIR (TPA) PAKU DI KABUPATEN POLEWALI MANDAR”**

Adapun Izin Penelitian ini dibuat dengan ketentuan sebagai berikut :

1. Sebelum dan sesudah melaksanakan kegiatan, harus melaporkan diri kepada Pemerintah setempat;
2. Penelitian tidak menyimpang dari izin yang diberikan;
3. Mentaati semua Peraturan Perundang-undangan yang berlaku dan mengindahkan adat istiadat setempat;
4. Menyerahkan 1 (satu) berkas copy Hasil Penelitian kepada Bupati Polewali Mandar Up. Kepala Dinas Penanaman Modal dan Pelayanan Terpadu Satu Pintu;
5. Surat Izin Penelitian akan dicabut dan dinyatakan tidak berlaku apabila ternyata Pemegang Surat Izin Penelitian tidak mentaati ketentuan-ketentuan tersebut di atas.
6. Izin Penelitian ini hanya berlaku 6 bulan sejak diterbitkan.

Demikian Izin Penelitian ini dikeluarkan untuk dipergunakan sebagaimana mestinya.

Ditetapkan di Polewali Mandar
Pada Tanggal, 3 Mei 2023





Ditandatangani secara elektronik oleh:
Kepala Dinas Penanaman Modal dan
Pelayanan terpadu Satu Pintu,

Drs. Mujahidin, M.Si
Pangkat : Pembina Utama Muda
NIP : 196606061998031014

Tembusan :
Unsur Forkopin di tempat

 Dokumen ini telah ditandatangani secara elektronik menggunakan sertifikat elektronik yang diterbitkan oleh Balai Sertifikasi Elektronik (BSrE), Badan Siber dan Sandi Negara



KEMENTERIAN PENDIDIKAN KEBUDAYAAN RISET DAN TEKNOLOGI
UNIVERSITAS HASANUDDIN
FAKULTAS ILMU SOSIAL DAN ILMU POLITIK
Kampus Temalanrea Jln. Perintis Kemerdekaan KM. 10 Makassar 90245
Telepon (0411) 585024 / Fax (0411) 585024

Nomor : 11166/UN4.8.1/PT.01.04/2023
2023

28 April

Lamp. :-

Hal : Permohonan Rekomendasi Izin Penelitian

Yth. : Bupati Polewali Mandar

Cq. Kepala Badan Kesatuan Bangsa dan Politik

Di-

Polewali

Dengan hormat kami sampaikan bahwa mahasiswa Fakultas Ilmu Sosial dan Ilmu Politik Universitas Hasanuddin yang tersebut berikut ini :

Nama : Lisna Tasman

Nomor Pokok : E031191066

Departemen : Sosiologi

Alamat : Ramsis Unhas Unit 2 Blok F No.118

Bermaksud untuk melakukan penelitian lapangan dalam rangka penyusunan skripsi yang berjudul :

"Resistensi Masyarakat terhadap Penanganan Masalah Tempat Pembuangan Akhir (TPA) Paku di Kabupaten Polewali Mandar"

Sehubungan dengan hal tersebut, maka kami mohon agar yang bersangkutan diberikan izin untuk melakukan penelitian yang dimaksud mulai tanggal 2 Mei 2023 sampai selesai.

Demikian permohonan kami, atas perhatian dan bantuannya diucapkan terima kasih.



a.n. Dekan,
Wakil Dekan Bidang Akademik dan
Kemahasiswaan,
Masniati, S.Sos, M. Si
NIP. 196801011997022001

Tembusan :

1. DPMPTSP Kabupaten Polewali Mandar

Lampiran Biodata Penulis

DAFTAR RIWAYAT HIDUP

Curriculum Vitae

Data Pribadi/*Personal Details*

Nama/*Name* : Lisna Tasman
Tanggal Lahir/*Date of Birth* : Darma, 12 Januari 2001
Alamat/*Address* : Jambu Tua
Asal Daerah/*Origin* : Polewali Mandar
Jenis Kelamin/*Gender* : Perempuan
Hobi/*Hobby* : Memasak
Status Marital/*Marital Status* : Belum Menikah
Warga Negara/*Nationality* : Indonesia
Agama/*Religion* : Islam
Departemen/*Department* : Sosiologi
Surel/*E-mail* : lisnasmann@gmail.com



Data Keluarga:

Ayah/*Father* : Tasman
Ibu/ *Mother* : Hasmiah

Riwayat Pendidikan

Tahun	Sekolah/universitas	Jurusan	Jenjang
2007-2013	SDN 033 INPRES Darma	-	Sekolah Dasar
2013-2016	SMP Negeri 4 Polewali	-	Sekolah Menengah Pertama
2016-2019	SMA Negeri 3 Polewali	IPS	Sekolah Menengah Atas
2019-2023	Universitas Hasanuddin	Sosiologi	Perguruan Tinggi (strata 1)

Riwayat Organisasi

Periode	Organisasi	Jabatan
2019-2023	KEMASOS FISIP UNHAS	Anggota