

DAFTAR PUSTAKA

- Anggarini, L. P., Yuesti, A., & Sudiartana, I. M. 2019. Pengaruh Penerapan Kebijakan Tax Amnesty, Pengetahuan Perpajakan, Kesadaran Wajib Pajak, dan Sanksi Perpajakan Terhadap Kepatuhan Wajib Pajak Orang Pribadi Di Kantor Pelayanan Pajak Pratama Denpasar Timur. *Jurnal Riset Akuntansi*, 9(1): 48-61.
- Anwar, D. 2018. Pengaruh Norma Subjektif, Keadilan Perpajakan, Religiusitas, dan *Self Efficacy* terhadap Kepatuhan Wajib Pajak Orang Pribadi. *Skripsi*. Yogyakarta: Universitas Islam Indonesia.
- Aprilidya, L. R. 2020. Pengaruh Keadilan Pajak, Norma Subjektif, dan *Self Efficacy* terhadap Kepatuhan Wajib Pajak Orang Pribadi yang Terdaftar Di Kantor Pelayanan Pajak Pratama Tegal. *Skripsi*. Tegal: Universitas Pancasakti Tegal.
- Arifah, A., Andini, R., & Raharjo, K. 2017. Pengaruh Modernisasi Sistem Administrasi Perpajakan, Kualitas Pelayanan, Pengetahuan Perpajakan, Sanksi Perpajakan Dan Kesadaran Perpajakan Terhadap Kepatuhan Wajib Pajak Orang Pribadi Pada Kantor Pelayanan Pajak Pratama Demak Selama Periode (2012-2016). *Jurnal Ekonomi - Akuntansi 2017*, 3(3): 1-16.
- Chau, G., & Leung, P. 2009. A Critical Review of Fisher Tax Compliance Model (A Research Syntesis). *Journal Of Accounting and Taxation*, 1(2): 34-40.
- Dhalifah , R. N., & Herwinarni, Y. 2018. Pengaruh Norma Subjektif, Kesadaran Wajib Pajak, Kualitas Pelayanan dan Sanksi Perpajakan Terhadap Kepatuhan Wajib Pajak Kendaraan Bermotor di Samsat Kabupaten Pemalang. *Jurnal PERMANA*, 10(1): 27-44.
- Dharmawan, G. B., & Baridwan, Z. 2015. Pengaruh Norma Subjektif, Pemahaman Terhadap Self Assessment, dan Kualitas Pelayanan Terhadap Kepatuhan Perpajakan. *Jurnal Ilmiah Mahasiswa FEB Universitas Brawijaya*, 4(1): 1-12.
- Dyan, F., & Venusita, L. 2013. Analisis Pengaruh Sikap, Norma Subyektif, dan Kontrol Keperilakuan Terhadap Perilaku Kepatuhan Wajib Pajak Restoran di Surabaya. *Jurnal Akuntansi*, 5(1): 59-74.
- Ermawati, N. 2018. Pengaruh Religiusitas, Kesadaran Wajib Pajak dan Pengetahuan Perpajakan Terhadap Kepatuhan Wajib Pajak. *Jurnal Stie Semarang (Edisi Elektronik)*, 10(1): 106-122.
- Fitria, D. 2017. Pengaruh Kesadaran Wajib Pajak, Pengetahuan dan Pemahaman Perpajakan Terhadap Kepatuhan Wajib Pajak. *Journal of Applied Business and Economy*, 4(1): 30-44.

- Ghozali, I. 2018. *Aplikasi Analisis Multivariate Dengan Program IBM SPSS 25 Ed. 9*. Semarang: Undip.
- Hardiningsih, P., & Yulianawati, N. 2011. Faktor-Faktor Yang Mempengaruhi Kemauan Membayar Pajak. *Dinamika Keuangan dan Perbankan*, 3(1): 126-142.
- Harlina, Y. 2016. Pengaruh Keadilan Pajak Dan Pengetahuan Pajak Terhadap Kepatuhan Wajib Pajak Orang Pribadi Pekerjaan Bebas Di KPP Pratama Mojokerto. *Jurnal Ilmiah Mahasiswa FEB UB*, 4(2): 1-15.
- Hartini, O., & Sopian, D. 2018. Pengaruh Pengetahuan Perpajakan dan Kesadaran Wajib Pajak Terhadap Kepatuhan Wajib Pajak Orang Pribadi (Studi Kasus Pada Kantor Pelayanan Pajak Pratama Karees). *Jurnal Sains Manajemen & Akuntansi*, 10(2): 43-56.
- Haula, R., & Rasin, T. 2005. *Perpajakan Teori Dan Aplikasi*. Jakarta: PT. Grafindo Persada.
- Jotopurnomo, C., & Mangoting, Y. 2013. Pengaruh Kesadaran Wajib Pajak, Kualitas Pelayanan Fiskus, Sanksi Perpajakan, Lingkungan Wajib Pajak Berada terhadap Kepatuhan Wajib Pajak Orang Pribadi di Surabaya. *Tax & Accounting Review*, 1(1): 50-54.
- Khasanah, S. 2014. Pengaruh Pengetahuan Perpajakan, Modernisasi Sistem Administrasi Perpajakan, dan Kesadaran Wajib Pajak Terhadap Kepatuhan Wajib Pajak pada Kantor Wilayah Direktorat Jendral Pajak Daerah Istimewa Yogyakarta. *Skripsi*. Jakarta: Universitas Negeri Yogyakarta
- Krisnadeva, A., & Merkusiwati, N. 2020. Faktor-Faktor yang Memengaruhi Kepatuhan Wajib Pajak dalam Membayar Pajak Kendaraan Bermotor di Kota Denpasar. *Jurnal Akuntansi*, 30(6): 1425-1440.
- Mardiasmo. 2011. *Perpajakan edisi revisi*. Yogyakarta: Andi.
- Mintje, M. 2016. Pengaruh Sikap, Kesadaran dan Pengetahuan Terhadap Kepatuhan Wajib Pajak Orang Pribadi Pemilik (UMKM) Dalam Memiliki (NPWP) (Studi Pada Wajib Pajak Orang Pribadi Pemilik UMKM yang Terdaftar di KPP Pratama Manado). *Jurnal EMBA : Jurnal Riset Ekonomi, Manajemen, Bisnis dan Akuntansi*, 4(1): 1031-1043.
- Mutia, S. 2014. Pengaruh Sanksi Perpajakan, Kesadaran Perpajakan, Pelayanan Fiskus, Dan Tingkat Pemahaman Terhadap Kepatuhan Wajib Pajak Orang Pribadi (Studi Empiris pada Wajib Pajak Orang Pribadi yang terdaftar di KPP Pratama Padang). *Jurnal Akuntansi*, 2(1): 4-29.
- Nalendra, A., & dkk. 2021. *Statistika Seri Dasar Dengan SPSS*. Bandung: Media Sains Indonesia.
- Ngadiman, & Huslin, D. 2015. Pengaruh *Sunset Policy, Tax amnesty*, Dan Sanksi Pajak Terhadap Kepatuhan Wajib Pajak (Studi Empiris Di Kantor

- Pelayanan Pajak Pratama Jakarta Kembangan). *Jurnal Akuntansi*, 19(2): 225-241.
- Nugroho, A., Andini, R., & Raharjo, K. 2016. Pengaruh Kesadaran Wajib Pajak Dan Pengetahuan Perpajakan Wajib Pajak Dalam Membayar Pajak Penghasilan (studi kasus pada KPP Semarang Candi). *Journal Of Accounting*, 2(2): 1-13.
- Nurlaela, S. 2013. Pengaruh Pengetahuan dan Pemahaman, Kesadaran, Persepsi terhadap Kemauan Membayar Pajak Wajib Pajak Orang Pribadi yang Melakukan Pekerjaan Bebas. *Jurnal Paradigma*, 11(02): 89-101.
- Pandiangan. 2014. *Administrasi Perpajakan*. Jakarta: Erlangga.
- Pratama, I. G. 2016. Pengaruh Pengetahuan Perpajakan, Sanksi Perpajakan, dan Keadilan Perpajakan Terhadap Kepatuhan Wajib Pajak Orang Pribadi (Studi Empiris Pada Wajib Pajak Orang Pribadi yang Terdaftar di KPP Pratama Pasuruan). *Jurnal Ilmiah Mahasiswa FEB*, 4(2): 1-10.
- Primasari, N. H. 2016. Faktor-faktor yang Mempengaruhi Kepatuhan Wajib Pajak Orang Pribadi yang Melakukan Pekerjaan Bebas. *Jurnal Akuntansi dan Keuangan*, 5(2): 60-79.
- Putri, K. J., & Setiawan, P. E. 2017. Pengaruh Kesadaran, Pengetahuan dan Pemahaman Perpajakan, Kualitas Pelayanan dan Sanksi Perpajakan Terhadap Kepatuhan Wajib Pajak. *Jurnal Akuntansi*, 18(2): 1112-1140.
- Putri, L. Y. 2017. Pengaruh Sikap, Norma Subjektif, Dan Kontrol Keperilakuan Yang Dipersepsikan Terhadap Kepatuhan Wajib Pajak Orang Pribadi Di Kota Yogyakarta. *Jurnal Profita*, 5(3): 1-19.
- Rahayu, N. 2017. Pengaruh Pengetahuan Perpajakan, Ketegasan Sanksi Pajak, dan *Tax Amnesty* Terhadap Kepatuhan Wajib Pajak. *Akuntansi Dewantara*, 1(1): 15-29.
- Razaq A, F. 2018. Pengaruh Pengetahuan Perpajakan dan Kesadaran Wajib Pajak terhadap Kepatuhan Wajib Pajak Orang Pribadi (Studi Kasus Kantor Pelayanan Pajak Pratama Bandung Cibeunying). *Thesis*. Bandung: Universitas Widyatama.
- Samsuar. 2019. Atribusi. *Jurnal Network Media*, 2(1): 65-69.
- Samudra, T. B., Maslichia & Sudaryanti, D. 2020. Pengaruh Sikap, Norma Subjektif, Dan Kontrol Keperilakuan Yang Dipersepsikan Terhadap Kepatuhan Wajib Pajak Orang. *E-Jurnal Ilmiah Riset Akuntansi*, 9(01) : 127-143
- PRIBADI DI KOTA BATU**
- Sekaran, U., & Bougie, R. 2016. *Research Methods for Business: A Skill-Building Approach Ed.7*. United Kingdom: John Wiley & Sons.
- Sudirman, S., Lannai, D., & Hajering, H. 2020. Pengaruh Norma Subjektif, Kewajiban Moral dan Pemahaman Peraturan Pajak Terhadap Kepatuhan

Wajib Pajak Pada KPP Pratama Makassar Utara. *Jurnal Riset Perpajakan*, 3(2): 164-190.

Wardani, D. K., & Rumiyaun. 2017. Pengaruh Pengetahuan Wajib Pajak, Kesadaran Wajib Pajak, Sanksi Pajak Kendaraan Bermotor, dan Sistem SAMSAT Drive Thru Terhadap Kepatuhan Wajib Pajak Kendaraan Bermotor (Studi Kasus WP PKB roda empat di Samsat Drive Thru Bantul). *Jurnal Akuntansi*, 5(1) :15-24.

Yasa, I. P., & Jati, I. 2017. Kondisi Keuangan Wajib Pajak Pemoderasi Pengaruh Sanksi Perpajakan, Kesadaran Wajib Pajak Pada Kepatuhan Wajib Pajak. *Jurnal Akuntansi Universitas Udayana*, 19(2): 1521-1550.

Yuliana, R., & Isharijadi. 2014. Pengaruh Sikap, Norma Subjektif dan Keadilan Pajak Terhadap Kepatuhan Wajib Pajak Orang Pribadi di KPP Pratama Madiun. *Jurnal Akuntansi dan Pendidikan*, 3(2): 75-85.

LAMPIRAN

LAMPIRAN 1**BIODATA****Identitas Diri**

Nama : Nur Salsabila Arham
Tempat, Tanggal Lahir : Joong, 17 April 2001
Jenis Kelamin : Perempuan
Alamat Rumah : Desa Barugaia Kab.Kepulauan Selayar
No HP : 081354948146 / 085772208895
Email : nursalsabilarham@gmail.com

Riwayat Pendidikan**Pendidikan Formal**

1. TK Idhata Dharma Wanita Dinas Pendidikan Nasional Kabupaten Selayar
2. SD Inpres Barugaia
3. SMP Negeri 1 Bontomatene
4. SMA Negeri 2 Selayar

Pendidikan Non Formal

1. Pelatihan *Basic Learning Skills, Character, & Creativity* (BALANCE)
Universitas Hasanuddin.

Demikian biodata ini dibuat dengan sebenarnya

Makassar, 5 Juni 2023

Nur Salsabila Arham

LAMPIRAN 2**A. Identitas responden**

Nama :

Jenis Kelamin : L / P

Usia :Th

Pekerjaan :

Pendidikan :

Lamanya memiliki NPWP :Th

B. Petunjuk Pengisian

Pilihlah salah satu alternatif jawaban untuk setiap pernyataan berdasarkan pendapat anda dengan memberi tanda ceklis (√) pada salah satu kolom jawaban yang dianggap sesuai.

Keterangan pengisian kuesioner

STS = Sangat Tidak Setuju

TS = Tidak Setuju

N = Netral

S = Setuju

SS = Sangat Setuju

KUESIONER PENELITIAN

1. Kepatuhan Wajib Pajak

No	Pernyataan	STS	TS	N	S	SS
1.	Wajib pajak menyediakan data-data lengkap ketika pemeriksaan pajak dilakukan					
2.	Wajib pajak mengisi formulir pajak dengan lengkap dan jelas					
3.	Wajib pajak membayar pajak yang terutang tepat pada waktunya					
4.	Wajib pajak tepat waktu dalam menyampaikan SPT					
5.	Wajib pajak membayar sesuai dengan tarif yang dibebankan					
6.	Wajib pajak tidak melakukan penunggakan dalam membayar pajak					

Sumber : Mutia (2014)

2. Kesadaran Wajib Pajak

No	Pernyataan	STS	TS	N	S	SS
1.	Membayar pajak merupakan kewajiban setiap warga Negara terutama yang sudah memiliki NPWP					
2.	Pajak yang dibayarkan dapat digunakan untuk pembangunan Negara					
3.	Saya membayar pajak karena kesadaran sendiri					

4.	Saya dengan senang hati untuk membayar pajak dan melaporkan SPT					
----	---	--	--	--	--	--

Sumber : Khasanah (2014)

3. Pengetahuan Perpajakan

No	Pernyataan	STS	TS	N	S	SS
1.	Saya telah mengetahui ketentuan terkait kewajiban perpajakan yang berlaku					
2.	Pajak berfungsi sebagai sumber penerimaan Negara terbesar					
3.	Pajak yang disetor dapat digunakan untuk pembiayaan oleh pemerintah					
4.	Saya paham dengan sistem perpajakan yang digunakan saat ini (menghitung, memperhitungkan, membayar dan melaporkan sendiri)					
5.	Tarif pajak yang berlaku saat ini sudah sesuai					

Sumber : Khasana (2014)

4. Norma Subjektif

No	Pernyataan	STS	TS	N	S	SS
1.	Keluarga saya mendorong saya untuk mematuhi ketentuan perpajakan					

2.	Teman saya mendorong saya untuk mematuhi peraturan perpajakan					
3.	Media cetak/elektronik mempengaruhi saya untuk mematuhi ketentuan perpajakan					
4.	Petugas pajak membantu saya dalam mematuhi peraturan perpajakan					
5.	Konsultan pajak membantu saya dalam mematuhi peraturan perpajakan					

Sumber : Putri L. Y. (2017)

5. Keadilan Pajak

No	Pernyataan	STS	TS	N	S	SS
1.	Pegawai kantor pajak memberikan kecepatan pelayanan waktu yang sama kepada setiap wajib pajak					
2.	Kantor pajak telah menetapkan jumlah pajak yang seharusnya dibayar oleh setiap wajib pajak dengan tepat					
3.	Kantor pajak memberikan pengembalian kelebihan pembayaran pajak kepada setiap wajib pajak					
4.	Kantor pajak memberlakukan pembayaran yang sama kepada setiap wajib pajak					

5.	Setiap wajib pajak mendapat rasa nyaman yang sama selama proses pembayaran pajak					
----	--	--	--	--	--	--

Sumber : Anwar, D (2018)

LAMPIRAN 3

REKAPITULASI JAWABAN RESPONDEN

No Responden	Kesadaran Wajib Pajak (X1)				Total X1
	X1.1	X1.2	X1.3	X1.4	
1	5	4	4	4	17
2	4	4	4	3	15
3	5	4	4	4	17
4	5	5	4	3	17
5	4	4	5	5	18
6	4	4	4	4	16
7	4	4	4	4	16
8	4	4	5	5	18
9	4	5	4	5	18
10	5	5	5	5	20
11	5	5	5	5	20
12	5	4	4	4	17
13	4	5	5	5	19
14	4	5	5	5	19
15	4	4	4	4	16
16	4	5	5	5	19
17	5	4	4	4	17
18	5	4	4	4	17
19	4	4	5	4	17
20	5	5	5	5	20
21	4	4	4	4	16
22	5	4	5	5	19
23	5	4	4	4	17
24	4	4	4	1	13
25	4	4	4	4	16
26	5	5	5	5	20
27	4	5	5	5	19
28	5	5	5	4	19
29	4	4	4	4	16
30	5	5	4	4	18
31	4	4	4	4	16
32	5	5	4	4	18
33	5	5	5	3	18
34	5	5	4	4	18
35	5	5	4	4	18
36	4	4	4	4	16

37	5	4	4	4	17
38	4	4	4	4	16
39	4	4	4	4	16
40	5	4	5	5	19
41	5	5	4	4	18
42	4	4	4	4	16
43	4	5	5	5	19
44	5	4	4	4	17
45	4	4	4	4	16
46	4	5	4	4	17
47	4	4	5	4	17
48	5	5	5	4	19
49	4	3	3	3	13
50	4	4	4	4	16
51	3	4	4	3	14
52	4	4	4	4	16
53	5	5	5	5	20
54	4	4	3	3	14
55	5	5	5	5	20
56	5	5	3	5	18
57	4	4	4	4	16
58	4	3	3	3	13
59	5	5	4	4	18
60	5	3	5	4	17
61	4	4	4	4	16
62	5	5	4	4	18
63	5	5	5	5	20
64	5	5	5	5	20
65	4	5	4	4	17
66	5	4	4	5	18
67	5	4	4	5	18
68	5	4	4	4	17
69	5	5	4	3	17
70	5	5	5	4	19
71	5	4	5	5	19
72	4	4	4	4	16
73	4	4	4	3	15
74	4	4	4	4	16
75	5	4	4	4	17
76	4	4	4	4	16
77	5	5	5	5	20
78	3	5	5	4	17

79	4	4	4	4	16
80	4	4	4	4	16
81	4	4	4	3	15
82	5	3	4	4	16
83	4	4	4	4	16
84	4	4	4	4	16
85	5	5	5	4	19
86	5	4	4	4	17
87	5	4	5	5	19
88	5	5	5	4	19
89	4	4	4	3	15
90	5	5	5	5	20
91	5	4	4	4	17
92	4	4	5	5	18
93	5	5	5	3	18
94	4	4	4	4	16
95	5	5	5	5	20
96	4	4	4	4	16
97	4	4	4	4	16
98	3	5	5	4	17
99	5	5	5	5	20
100	5	5	5	4	19

No Responden	Pengetahuan Perpajakan (X2)					Total X2
	X2.1	X2.2	X2.3	X2.4	X2.5	
1	3	5	4	4	5	21
2	3	4	4	3	3	17
3	4	4	4	4	5	21
4	4	3	3	5	3	18
5	4	5	5	3	4	21
6	4	4	4	4	4	20
7	4	4	4	4	4	20
8	3	4	4	4	4	19
9	4	5	5	4	4	22
10	4	5	4	4	4	21
11	5	5	5	3	3	21
12	2	4	4	3	2	15
13	2	5	5	2	1	15
14	4	4	4	3	3	18
15	4	4	4	4	4	20
16	4	4	4	3	3	18

17	2	4	4	2	3	15
18	4	4	4	4	3	19
19	3	4	4	3	3	17
20	4	4	3	4	3	18
21	4	4	4	4	4	20
22	4	4	5	3	3	19
23	4	5	4	4	4	21
24	4	4	1	4	4	17
25	4	4	4	4	4	20
26	5	5	5	5	5	25
27	4	5	3	4	4	20
28	4	5	4	4	4	21
29	3	3	4	3	3	16
30	3	3	4	3	3	16
31	4	5	3	4	4	20
32	4	4	4	4	4	20
33	4	4	4	2	3	17
34	4	5	4	3	3	19
35	4	5	5	5	4	23
36	3	4	4	2	3	16
37	2	4	4	2	2	14
38	3	3	4	3	2	15
39	4	4	4	4	3	19
40	4	3	3	4	5	19
41	4	5	5	3	4	21
42	5	4	4	4	4	21
43	5	5	5	4	3	22
44	4	4	4	4	3	19
45	3	4	4	2	3	16
46	3	4	3	3	3	16
47	5	4	5	4	5	23
48	4	5	4	3	3	19
49	4	4	2	4	4	18
50	4	4	4	3	4	19
51	3	5	4	2	3	17
52	4	4	3	4	4	19
53	4	5	5	4	4	22
54	3	4	4	4	2	17
55	5	5	5	4	5	24
56	3	4	3	2	3	15
57	4	4	4	4	3	19
58	4	4	2	2	3	15

59	3	4	4	3	4	18
60	3	5	5	2	2	17
61	3	4	3	2	3	15
62	4	4	3	3	4	18
63	4	3	4	3	4	18
64	5	5	5	4	4	23
65	3	4	4	4	4	19
66	4	3	3	2	3	15
67	5	5	5	4	4	23
68	4	4	4	2	3	17
69	3	5	4	3	3	18
70	5	5	5	4	4	23
71	5	4	4	4	5	22
72	3	4	4	3	4	18
73	4	4	4	3	3	18
74	4	4	3	4	3	18
75	4	4	4	4	3	19
76	4	4	4	3	3	18
77	4	5	5	4	5	23
78	4	5	3	4	3	19
79	4	5	5	4	4	22
80	3	4	3	3	2	15
81	3	3	3	3	2	14
82	4	3	3	3	2	15
83	3	4	4	3	3	17
84	4	3	4	3	3	17
85	5	5	5	4	4	23
86	4	5	5	3	4	21
87	5	5	5	3	4	22
88	4	5	5	4	5	23
89	3	4	3	3	3	16
90	4	5	5	4	4	22
91	5	5	2	5	4	21
92	5	3	4	5	5	22
93	3	5	5	4	3	20
94	4	4	4	4	4	20
95	5	5	5	5	5	25
96	4	4	5	3	4	20
97	4	4	3	3	3	17
98	3	5	4	3	3	18
99	4	5	5	4	5	23
100	5	5	4	4	4	22

No Responden	Norma Subjektif (X3)					Total X3
	X3.1	X3.2	X3.3	X3.4	X3.5	
1	5	4	5	4	2	20
2	3	3	3	3	3	15
3	3	3	4	4	5	19
4	3	2	4	4	2	15
5	3	4	5	5	4	21
6	4	4	5	4	2	19
7	4	4	5	4	2	19
8	3	4	4	3	3	17
9	5	4	5	4	5	23
10	5	5	5	5	4	24
11	4	2	4	5	2	17
12	3	3	4	3	3	16
13	3	4	5	5	5	22
14	5	5	5	2	3	20
15	4	4	4	4	4	20
16	5	4	5	4	4	22
17	4	3	4	5	5	21
18	4	4	5	5	4	22
19	3	4	4	3	3	17
20	3	3	3	3	3	15
21	3	4	4	4	3	18
22	4	4	4	4	4	20
23	4	4	4	4	4	20
24	4	4	4	5	4	21
25	4	4	4	4	3	19
26	4	5	5	5	5	24
27	5	5	5	5	5	25
28	5	5	5	5	5	25
29	3	3	3	4	3	16
30	4	4	4	3	4	19
31	4	4	4	5	3	20
32	3	3	4	4	3	17
33	4	5	5	5	5	24
34	4	4	4	5	5	22
35	4	4	5	5	3	21
36	3	3	4	4	3	17
37	4	4	4	4	4	20
38	3	2	4	4	3	16

39	4	3	4	3	3	17
40	3	3	4	5	4	19
41	5	4	5	5	4	23
42	3	3	2	4	4	16
43	5	5	4	5	5	24
44	3	3	3	3	4	16
45	4	4	4	4	3	19
46	3	3	4	4	3	17
47	5	4	4	5	5	23
48	3	3	4	5	3	18
49	3	2	4	5	3	17
50	5	2	4	4	3	18
51	3	3	4	4	3	17
52	3	3	4	4	4	18
53	5	4	5	5	5	24
54	3	3	3	4	4	17
55	5	5	5	5	5	25
56	5	3	3	4	3	18
57	4	3	4	4	3	18
58	4	3	3	4	4	18
59	3	3	3	4	4	17
60	5	2	3	4	4	18
61	3	3	4	4	3	17
62	4	3	4	4	4	19
63	4	2	3	4	4	17
64	5	5	5	5	4	24
65	4	3	4	4	3	18
66	3	3	3	4	4	17
67	5	5	4	5	5	24
68	3	3	4	5	4	19
69	5	3	4	4	2	18
70	5	4	5	5	5	24
71	5	5	4	5	5	24
72	3	3	4	4	3	17
73	2	3	3	3	4	15
74	5	3	5	4	4	21
75	4	5	4	4	4	21
76	4	4	4	4	3	19
77	3	3	3	4	3	16
78	4	4	4	4	5	21
79	3	3	4	5	3	18
80	4	4	5	4	4	21

81	4	3	4	4	3	18
82	4	4	4	4	4	20
83	5	5	5	3	5	23
84	4	3	5	4	5	21
85	4	2	4	4	3	17
86	5	5	5	5	5	25
87	5	4	4	5	4	22
88	5	4	5	4	5	23
89	4	5	4	4	3	20
90	3	3	4	5	3	18
91	4	2	4	4	4	18
92	5	4	4	5	4	22
93	4	5	4	5	5	23
94	3	4	4	3	5	19
95	3	4	4	4	2	17
96	5	5	5	5	3	23
97	5	5	4	5	5	24
98	4	4	4	5	4	21
99	3	3	5	4	4	19
100	5	5	4	5	5	24

No Responden	Keadilan Pajak (X4)					Total X4
	X4.1	X4.2	X4.3	X4.4	X4.5	
1	4	5	4	3	5	21
2	4	4	4	3	3	18
3	4	4	4	4	4	20
4	5	4	4	4	5	22
5	4	5	5	4	5	23
6	4	4	4	4	5	21
7	4	4	4	4	5	21
8	4	4	4	4	4	20
9	4	5	5	5	4	23
10	5	4	5	5	5	24
11	4	5	5	5	5	24
12	4	3	4	4	4	19
13	5	5	4	5	5	24
14	5	5	3	5	4	22
15	4	4	4	4	4	20
16	5	5	4	3	5	22
17	4	4	4	3	3	18
18	5	5	4	3	4	21

19	3	4	4	4	4	19
20	5	5	4	5	5	24
21	4	4	4	3	3	18
22	5	5	5	4	4	23
23	4	4	4	4	4	20
24	5	5	4	5	4	23
25	4	4	4	2	4	18
26	5	5	5	4	5	24
27	5	4	4	4	4	21
28	5	5	4	4	4	22
29	5	4	4	4	5	22
30	4	5	5	4	4	22
31	3	4	4	2	4	17
32	4	4	4	4	4	20
33	5	4	4	4	5	22
34	5	5	4	5	5	24
35	5	5	4	4	5	23
36	4	4	3	2	3	16
37	3	4	4	4	4	19
38	4	4	3	4	3	18
39	4	4	4	3	4	19
40	5	5	3	1	4	18
41	5	5	5	4	4	23
42	4	4	4	3	4	19
43	5	4	4	5	5	23
44	4	5	3	3	4	19
45	4	4	4	4	4	20
46	4	3	4	3	4	18
47	5	5	4	5	5	24
48	5	4	3	4	4	20
49	5	5	3	4	4	21
50	4	4	4	4	4	20
51	4	3	5	4	3	19
52	4	4	4	4	5	21
53	5	5	5	4	5	24
54	4	4	4	3	4	19
55	5	5	5	5	5	25
56	5	5	5	2	5	22
57	4	4	3	3	4	18
58	4	3	3	3	4	17
59	4	4	3	3	4	18
60	5	4	3	3	3	18

61	4	4	3	2	2	15
62	3	4	4	4	4	19
63	4	4	3	3	4	18
64	5	5	4	5	4	23
65	5	4	4	4	3	20
66	4	2	3	3	3	15
67	5	5	5	4	4	23
68	4	4	4	3	4	19
69	4	4	3	4	4	19
70	5	5	5	4	4	23
71	5	4	5	4	4	22
72	4	4	3	4	4	19
73	4	4	4	3	3	18
74	4	4	3	4	3	18
75	3	4	4	4	4	19
76	4	4	4	4	3	19
77	5	4	4	5	5	23
78	4	4	3	3	3	17
79	4	4	3	4	4	19
80	4	4	3	3	2	16
81	5	5	3	3	5	21
82	4	4	3	3	2	16
83	4	4	3	4	3	18
84	4	4	4	3	4	19
85	5	5	4	5	4	23
86	5	5	4	4	4	22
87	5	5	4	4	5	23
88	5	5	5	4	5	24
89	4	4	3	3	3	17
90	5	5	5	4	5	24
91	4	5	4	4	4	21
92	4	4	3	5	4	20
93	5	5	5	4	5	24
94	4	4	3	3	4	18
95	5	5	4	4	5	23
96	4	3	4	4	4	19
97	4	4	4	3	4	19
98	4	4	4	4	4	20
99	5	5	5	5	4	24
100	5	4	5	4	5	23

No Responden	Kepatuhan Wajib Pajak (Y)						Total Y
	Y1	Y2	Y3	Y4	Y5	Y6	
1	4	4	4	4	4	4	24
2	4	4	4	4	4	3	23
3	5	4	4	2	4	3	22
4	5	5	5	3	5	4	27
5	4	4	5	5	4	4	26
6	4	4	4	4	5	5	26
7	4	4	4	4	5	5	26
8	4	4	4	4	4	4	24
9	5	5	5	5	5	5	30
10	4	4	5	5	5	5	28
11	5	5	5	5	5	5	30
12	4	4	5	4	5	4	26
13	5	5	4	3	3	2	22
14	5	4	4	4	5	5	27
15	5	5	4	4	4	4	26
16	5	4	4	4	5	5	27
17	4	4	3	4	4	3	22
18	4	4	5	4	4	4	25
19	4	4	4	4	5	4	25
20	5	5	4	4	3	4	25
21	4	4	4	4	4	4	24
22	3	4	4	5	4	5	25
23	5	4	4	4	4	4	25
24	4	4	4	4	4	4	24
25	4	4	4	4	4	4	24
26	5	5	4	5	5	4	28
27	4	5	4	5	4	5	27
28	5	5	5	5	5	4	29
29	3	4	4	4	4	3	22
30	4	4	4	4	4	4	24
31	4	4	4	4	4	4	24
32	4	4	4	4	4	4	24
33	5	5	5	5	5	5	30
34	3	4	4	3	4	4	22
35	4	4	4	5	5	5	27
36	4	4	3	4	4	3	22
37	4	4	3	4	4	4	23
38	4	5	4	3	4	3	23
39	5	5	4	4	3	4	25
40	4	4	4	4	4	4	24

41	5	5	5	5	5	5	30
42	4	4	3	4	4	4	23
43	5	5	5	5	5	5	30
44	4	4	4	5	4	4	25
45	4	4	4	4	4	4	24
46	4	4	4	4	4	3	23
47	5	5	5	5	5	5	30
48	4	4	5	4	5	3	25
49	4	4	4	4	4	4	24
50	4	4	4	4	4	4	24
51	4	4	4	4	3	5	24
52	4	5	4	5	4	4	26
53	5	5	5	5	5	5	30
54	4	4	4	4	4	4	24
55	5	5	5	5	5	5	30
56	4	5	3	4	4	2	22
57	4	4	4	4	4	4	24
58	4	5	4	3	3	3	22
59	5	5	4	4	3	3	24
60	4	4	3	4	4	4	23
61	4	4	3	3	4	4	22
62	4	4	4	4	4	5	25
63	3	4	4	4	4	4	23
64	4	4	5	5	5	5	28
65	5	5	4	4	3	4	25
66	5	2	3	4	4	4	22
67	5	5	4	5	5	4	28
68	4	4	5	4	4	3	24
69	4	4	4	4	4	4	24
70	5	5	5	5	5	4	29
71	5	5	5	4	4	4	27
72	4	4	4	4	4	4	24
73	4	4	4	4	4	4	24
74	4	5	3	4	5	3	24
75	4	4	4	4	5	4	25
76	4	4	4	4	4	4	24
77	5	5	4	5	5	4	28
78	4	4	4	4	3	4	23
79	4	3	4	4	4	5	24
80	4	5	3	4	4	2	22
81	5	4	4	3	3	3	22
82	4	5	4	4	4	3	24

83	3	4	4	3	4	4	22
84	4	4	4	4	4	4	24
85	5	5	5	4	4	4	27
86	4	4	3	5	5	5	26
87	5	5	5	5	3	4	27
88	5	5	5	5	5	5	30
89	4	4	4	3	3	4	22
90	5	5	5	5	5	5	30
91	4	4	4	4	5	4	25
92	4	5	4	5	3	5	26
93	5	4	5	5	4	5	28
94	4	4	4	4	4	4	24
95	5	5	5	5	5	5	30
96	4	4	4	4	4	4	24
97	4	4	4	4	4	4	24
98	4	5	5	4	4	3	25
99	5	5	5	5	5	5	30
100	5	5	5	4	4	4	27

LAMPIRAN 4

STATISTIK DESKRIPTIF

Descriptive Statistics					
	N	Minimum	Maximum	Mean	Std. Deviation
X1	100	13	20	17.29	1.695
X2	100	13	25	19.08	2.677
X3	100	15	25	19.72	2.811
X4	100	15	25	20.45	2.447
Y	100	20	30	25.24	2.515
Valid N (listwise)	100				

UJI KUALITAS DATA

1. Uji Validitas Data

Kesadaran Wajib Pajak (X1)

		Correlations				TOTAL_X
		X1.1	X1.2	X1.3	X1.4	1
X1.1	Pearson Correlation	1	.293**	.213*	.259**	.601**
	Sig. (2-tailed)		.003	.034	.009	<,001
	N	100	100	100	100	100
X1.2	Pearson Correlation	.293**	1	.495**	.321**	.719**
	Sig. (2-tailed)	.003		<,001	.001	<,001
	N	100	100	100	100	100
X1.3	Pearson Correlation	.213*	.495**	1	.522**	.772**
	Sig. (2-tailed)	.034	<,001		<,001	<,001
	N	100	100	100	100	100
X1.4	Pearson Correlation	.259**	.321**	.522**	1	.769**
	Sig. (2-tailed)	.009	.001	<,001		<,001
	N	100	100	100	100	100
TOTAL_X 1	Pearson Correlation	.601**	.719**	.772**	.769**	1
	Sig. (2-tailed)	<,001	<,001	<,001	<,001	
	N	100	100	100	100	100

** . Correlation is significant at the 0.01 level (2-tailed).

* . Correlation is significant at the 0.05 level (2-tailed).

Pengetahuan Perpajakan (X2)

		Correlations					TOTAL_
		X2.1	X2.2	X2.3	X2.4	X2.5	X2
X2.1	Pearson Correlation	1	.244*	.184	.568**	.581**	.747**
	Sig. (2-tailed)		.014	.067	<,001	<,001	<,001

	N	100	100	100	100	100	100
X2.2	Pearson	.244*	1	.457**	.228*	.270**	.604**
	Correlation						
	Sig. (2-tailed)	.014		<,001	.023	.007	<,001
	N	100	100	100	100	100	100
X2.3	Pearson	.184	.457**	1	.107	.219*	.568**
	Correlation						
	Sig. (2-tailed)	.067	<,001		.289	.028	<,001
	N	100	100	100	100	100	100
X2.4	Pearson	.568**	.228*	.107	1	.607**	.739**
	Correlation						
	Sig. (2-tailed)	<,001	.023	.289		<,001	<,001
	N	100	100	100	100	100	100
X2.5	Pearson	.581**	.270**	.219*	.607**	1	.793**
	Correlation						
	Sig. (2-tailed)	<,001	.007	.028	<,001		<,001
	N	100	100	100	100	100	100
TOTAL_ X2	Pearson	.747**	.604**	.568**	.739**	.793**	1
	Correlation						
	Sig. (2-tailed)	<,001	<,001	<,001	<,001	<,001	
	N	100	100	100	100	100	100

*. Correlation is significant at the 0.05 level (2-tailed).

**. Correlation is significant at the 0.01 level (2-tailed).

Norma Subjektif (X3)

		Correlations					TOTAL_ X3
		X3.1	X3.2	X3.3	X3.4	X3.5	
X3.1	Pearson	1	.505**	.464**	.319**	.344**	.750**
	Correlation						
	Sig. (2-tailed)		<,001	<,001	.001	<,001	<,001
	N	100	100	100	100	100	100
X3.2	Pearson	.505**	1	.506**	.272**	.448**	.795**
	Correlation						
	Sig. (2-tailed)	<,001		<,001	.006	<,001	<,001
	N	100	100	100	100	100	100

X3.3	Pearson	.464**	.506**	1	.310**	.202*	.672**
	Correlation						
	Sig. (2-tailed)	<,001	<,001		.002	.044	<,001
	N	100	100	100	100	100	100
X3.4	Pearson	.319**	.272**	.310**	1	.334**	.603**
	Correlation						
	Sig. (2-tailed)	.001	.006	.002		<,001	<,001
	N	100	100	100	100	100	100
X3.5	Pearson	.344**	.448**	.202*	.334**	1	.694**
	Correlation						
	Sig. (2-tailed)	<,001	<,001	.044	<,001		<,001
	N	100	100	100	100	100	100
TOTAL_ X3	Pearson	.750**	.795**	.672**	.603**	.694**	1
	Correlation						
	Sig. (2-tailed)	<,001	<,001	<,001	<,001	<,001	
	N	100	100	100	100	100	100

** . Correlation is significant at the 0.01 level (2-tailed).

* . Correlation is significant at the 0.05 level (2-tailed).

Keadilan Pajak (X4)

		Correlations					TOTAL_ X4
		X4.1	X4.2	X4.3	X4.4	X4.5	
X4.1	Pearson	1	.538**	.288**	.317**	.420**	.686**
	Correlation						
	Sig. (2-tailed)		<,001	.004	.001	<,001	<,001
	N	100	100	100	100	100	100
X4.2	Pearson	.538**	1	.360**	.267**	.433**	.699**
	Correlation						
	Sig. (2-tailed)	<,001		<,001	.007	<,001	<,001
	N	100	100	100	100	100	100
X4.3	Pearson	.288**	.360**	1	.356**	.467**	.697**
	Correlation						
	Sig. (2-tailed)	.004	<,001		<,001	<,001	<,001
	N	100	100	100	100	100	100

	Sig. (2-tailed)	.019	.259	<,001	<,001		<,001	<,001
	N	100	100	100	100	100	100	100
Y.6	Pearson Correlation	.229*	-.027	.386**	.568**	.427**	1	.685**
	Sig. (2-tailed)	.022	.789	<,001	<,001	<,001		<,001
	N	100	100	100	100	100	100	100
TOTAL_Y	Pearson Correlation	.643**	.530**	.718**	.775**	.658**	.685**	1
	Sig. (2-tailed)	<,001	<,001	<,001	<,001	<,001	<,001	
	N	100	100	100	100	100	100	100

** . Correlation is significant at the 0.01 level (2-tailed).

* . Correlation is significant at the 0.05 level (2-tailed).

2. Uji Reabilitas

Kesadaran Wajib Pajak (X1)

Reliability Statistics

Cronbach's Alpha	N of Items
.680	4

Pengetahuan Perpajakan (X2)

Reliability Statistics

Cronbach's Alpha	N of Items
.726	5

Norma Subjektif (X3)

Reliability Statistics

Cronbach's Alpha	N of Items
.744	5

Keadilan Pajak (X4)**Reliability Statistics**

Cronbach's Alpha	N of Items
.749	5

Kepatuhan Wajib Pajak (Y)**Reliability Statistics**

Cronbach's Alpha	N of Items
.753	6

LAMPIRAN 5

1. Uji Normalitas

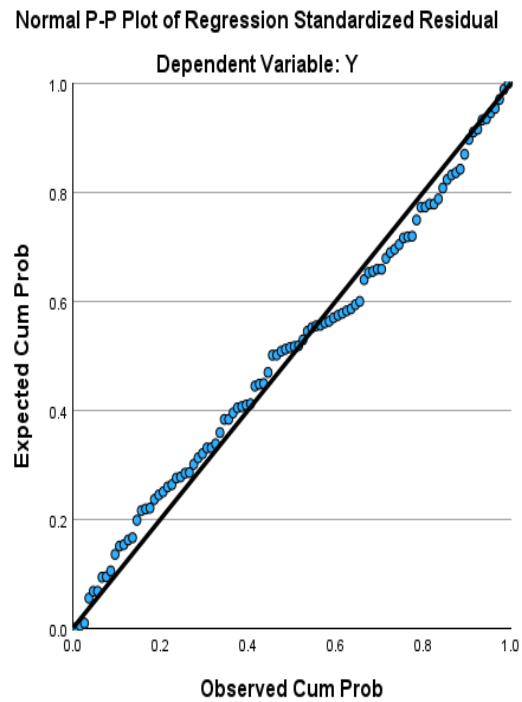

2. Uji Multikolinearitas

Coefficients^a

Model		Unstandardized Coefficients		Standardized Coefficients	t	Sig.	Collinearity Statistics	
		B	Std. Error	Beta			Tolerance	VIF
1	(Constant)	5.005	1.597		3.134	.002		
	X1	.241	.110	.162	2.181	.032	.593	1.687
	X2	.399	.071	.425	5.615	<.001	.573	1.744
	X3	.087	.058	.098	1.514	.133	.788	1.269
	X4	.329	.083	.320	3.988	<.001	.509	1.967

a. Dependent Variable: Y

3. Uji Heteroskedastisitas

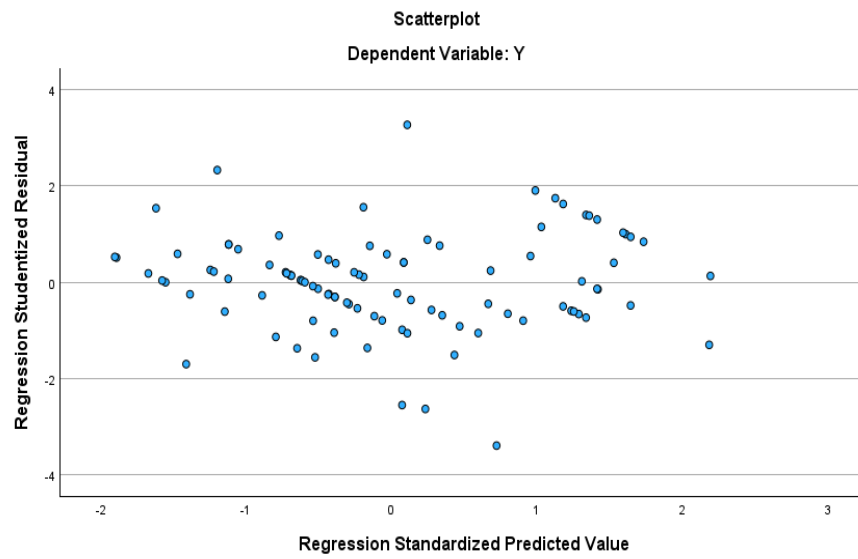

LAMPIRAN 6

1. Uji Parsial

		Coefficients ^a						
		Unstandardized Coefficients		Standardized Coefficients			Collinearity Statistics	
Model		B	Std. Error	Beta	t	Sig.	Tolerance	VIF
1	(Constant)	5.005	1.597		3.134	.002		
	X1	.241	.110	.162	2.181	.032	.593	1.687
	X2	.399	.071	.425	5.615	<.001	.573	1.744
	X3	.087	.058	.098	1.514	.133	.788	1.269
	X4	.329	.083	.320	3.988	<.001	.509	1.967

a. Dependent Variable: Y

2. Uji Simultan

		ANOVA ^a				
Model		Sum of Squares	df	Mean Square	F	Sig.
1	Regression	431.038	4	107.759	52.444	<.001 ^b
	Residual	195.202	95	2.055		
	Total	626.240	99			

a. Dependent Variable: Y

b. Predictors: (Constant), X4, X3, X1, X2

3. Koefisien Determinasi

Model Summary ^b				
Model	R	R Square	Adjusted R Square	Std. Error of the Estimate
1	.830 ^a	.688	.675	1.43344

a. Predictors: (Constant), X4, X3, X1, X2

b. Dependent Variable: Y