

DAFTAR PUSTAKA

- Affandi, M. 2009. Faktor-Faktor Yang Mempengaruhi Penduduk Lanjut Usia Memilih Untuk Bekerja. *Journal of Indonesian Applied Economics*, Vol.3 No.2, 2–2009.
- Agustina, A., Zakiah, & Julaini. 2015. Analisis Kesempatan Kerja Dan Produktivitas Tenaga Kerja Pada Sektor Pertanian Di Provinsi Aceh. *Jurnal Agrisep Unsyiah*, Vol.16 No.2, 1–7.
- Andrisani, E., & Triani, M. 2019. Analisis Faktor – Faktor Yang Mempengaruhi Penawaran Tenaga Kerja Di Indonesia. *Jurnal Kajian Ekonomi Dan Pembangunan*, Vol.1 No.3, 907.
- Antyanto, I. N. 2014. Analisis faktor-faktor yang mempengaruhi tenaga kerja memilih sektor informal sebagai mata pencaharian (studi kasus pada pasar penampungan sementara Merjosari Malang. *Jurnal Ilmiah Mahasiswa FEB*
- Badan Pusat Statistik. 2019. *Indeks Keparahan Kemiskinan Sulawesi Selatan Tahun 2019*. BPS Provinsi Sulawesi Selatan
- Badan Pusat Statistik. 2020. *Kabupaten Kepulauan Selayar dalam Angka tahun 2020*. BPS Kabupaten Kepulauan Selayar.
- Badan Pusat Statistik. 2021. *Kabupaten Kepulauan Selayar dalam Angka tahun 2021*. BPS Kabupaten Kepulauan Selayar.
- Badan Pusat Statistik. 2020. *Statistik Ketenagakerjaan Kabupaten Selayar 2020*. BPS Kabupaten Kepulauan Selayar.
- Becker, Gary S. 1971. *Economic Theory, Manufactures in the United States of America, 1st Edition*. Inc. New York.
- Becker, G.S. 1976. *The Economic Approach To Human Behavior*. Chicago University Press, Chicago.
- Bellante, Don and Mark Jackson. 1983. *Ekonomi Ketenagakerjaan*. Terjemahan oleh W.K. Liotohe dan M. Yasin. 1990. Jakarta: Lembaga Penerbit

Fakultas Ekonomi Universitas Indonesia (LP-FEUI).

Burtless, G. 2013. *The Impact of Population Aging and Delayed Retirement on Workforce Productivity*. SSRN Electronic Journal, May.

Dwi Siswoyo. Dkk, 2007, *Ilmu Pendidikan*, Yogyakarta: UNY Press.

Elizabeth B. Hurlock. 2000. *Psikologi Perkembangan 5th edition*, Jakarta: Erlangga, hal. 20

Grossmann, M. 1999. *The Human Capital Model of The Demand for Health*. Cambridge: National Bureau of Economic Research

Handayani, R., Syapsan, S., & Ekwarso, H. 2020. Analisis Faktor-Faktor Yang Mempengaruhi Tenaga Kerja Perempuan Bekerja Di Sektor Informal Di Kota Pekanbaru. *Jurnal Akrab Juara*, **Vol.5** No.4, 90-106

Hart, Keith. 1991. *Sektor Informal Dan Struktur Pekerjaan Di Kota*. Disunting Oleh Manning, Dalam Urbanisasi, Pengangguran, Dan Sektor Informal Di Kota. PPSK Universitas Gadjah Mada Kerjasama Dengan Yayasan Obor Indonesia. Jakarta, 1991.

Hasan, M. Iqbal. 2002. *Pokok-Pokok Materi Metodologi Penelitian dan Aplikasinya*. Jakarta: Penerbit Ghalia Indonesia.

Jhingan. 2010. *Ekonomi Pembangunan dan Perencanaan*. Jakarta: PT. Raja Grafindo Persada.

Hapsari, L. 2015. Peran Sektor Informal Terhadap Penyerapan Tenaga Kerja (Studi Pada Pedagang Pasar Tugu Kota Malang). *Jurnal Ilmiah Mahasiswa FEB Universitas Brawijaya*, Vol.03 No.02, 1–20

Ilyas Rolis, Muhammad. 2013. Sektor Informal Perkotaan dan Ikhtiar Pemberdayannya. *Jurnal Sosiologi Islam*, Vol.3 No.2, ISSN: 2089-0192. 93–111.

Luck, D.J., and R.S. Rubin. 1987. *Marketing Research. Seventh Edition*. Prentice-Hall Inc. New Jersey

Magfirah, H. 2016. Faktor-Faktor Sosial Ekonomi Yang Mempengaruhi

- Penawaran Tenaga Kerja Wanita Di Aceh. *Jurnal Ekonomi dan Kebijakan Publik*. Vol.3 No.2. ISSN.2442-7411, 65–77.
- Manning, Chris dan Tadoedin Noer Effendi. 1985. *Urbanisasi, Pengangguran dan Sektor Informal di Kota*. Jakarta: Gramedia.
- Mankiw, N. Gregory. 2009. *Teori Makro Ekonomi*. Terjemahan oleh Imam Nurmawan. Jakarta: Penerbit Erlangga.
- Manulang, S. H. 1995. *Pokok-Pokok Hukum Ketenagakerjaan di Indonesia*. Jakarta: PT. Rineka Cipta
- Merizal, Yos. 2008. Analisis Pengaruh Pendidikan, Tingkat Upah Minimum Kabupaten, dan Kesempatan Kerja Terhadap Pengangguran Terdidik di Kabupaten Semarang. Semarang: FE UNDIP.
- Murialti, N. 2019. Faktor-Faktor yang Mempengaruhi Penawaran Tenaga Kerja di Provinsi Riau tahun (2000-2018). *Jurnal Akuntansi Dan Ekonomika*, 9(2), 263–272.
- Muzakir, M. 2010. Kajian Persepsi Harapan Sektor Informal Terhadap Kebijakan Pemberdayaanusaha Pemerintah Daerah Kabupaten Tojo Unauna. *Media Litbang Sulteng*, 3(1), 12–20.
- Nasution, A. P. 2015. Pemberdayaan Sektor Ekonomi Informal: Suatu Tinjauan Empiris. *Jurnal Dimensi*, Vol.4 No.2.
- Noer Effendi. 1995. *Sumber Daya Manusia, Peluang Kerja Di Indonesia, Partisipasi, Kesempatan Dan Pengangguran*. Jakarta: PT Tiara Wacana.
- Nurdin, Wiarta, I. & Renny. 2017. Analisis Penawaran Tenaga Kerja Wanita Pada Sektor Informal di Kota Jambi. *Journal of Economic and Economic Education*, Vol.5 No.2 (143-150)
- Putri, N. M., & Purwanti, E. Y. 2012. Analisis Penawaran Tenaga Kerja Wanita Menikah Dan Faktor Yang Mempengaruhinya Di Kabupaten Brebes. *Diponegoro Journal of Economics*, Vol.1 No.1, 1–13.
- Robiyanto, M. Dan Ida Ayu, N.S. 2020. Pengaruh Umur, Pendidikan, Jumlah

Tanggungjawab, Jam Kerja Terhadap Pendapatan Tenaga Kebersihan Perempuan Di Kota Denpasar. *Jurnal Ekonomi Pembangunan Universitas Udayana, Vol.9 No.1: 205-232. ISSN 2303-0178*

S.Mulyadi. 2006. *Ekonomi Sumber Daya Manusia Dalam Perspektif Pembangunan*, Jakarta : PT RajaGrafindo Persada, 59

Sethuraman, S.V. 1985. *Informal Sector in Indonesia: An Assessment of Policies. International Labour Organization*. Geneva, Switzerland.

Sevilla, G Consuelo dkk. 1991. *Pengantar Metode Penelitian*. Jakarta: UI-PRESS

Sholeh, Maimun. 2007. Permintaan dan Penawaran Tenaga Kerja serta Upah: Teori Serta Beberapa Potretnya di Indonesia. *Jurnal Ekonomi & Pendidikan, Vol.4 NO.1*. Universitas Negeri Yogyakarta.

Simanjuntak, Payaman J. 1998. *Pengantar Ekonomi Sumber Daya Manusia*. Jakarta: FE UI.

Simanjuntak, Payaman J. 2001. *Pengantar Ekonomi Sumber Daya Manusia*. Jakarta: FE UI.

Soetarto, E. 2002. Analisis Curahan Kerja Wanita dan Kontribusinya Terhadap Pendapatan Petani. *Forum Pascasarjana*. h.41-53

Subijanto. 2011. Peran Negara Dalam Hubungan Tenaga Kerja Indonesia, *Jurnal Pendidikan Dan Kebudayaan (vol 17 no 6)*, hal 708

Sudibia, I. K. (n.d.). Pengaruh Variabel Sosial Demografi Dan Sosial Ekonomi Terhadap Partisipasi Kerja Penduduk Lanjut Usia. 247–256.

Sugiyono. 2013. *Metode Penelitian Kuantitatif dan Kualitatif*, R & D. Bandung. Hal. 36.

Sumarsono, Sonny. 2003. *Ekonomi Sumber Daya Manusia dan Ketenagakerjaan*. Yogyakarta: Graha Ilmu

Sumarsono, Sonny. 2009. *Ekonomi Sumber Daya Manusia dan Ketenagakerjaan*. Yogyakarta: Graha Ilmu

- Suroto. 1992. *Strategi Pembangunan dan Perencanaan Tenaga Kerja. Edisi 2.* Yogyakarta: Gajah Mada University Press
- Tirtarahardja, Umar. 2005. *Pengantar Pendidikan.* Jakarta: Rineka Cipta.
- Todaro, Michael P. dan Stephen, S. 2003. *Pembangunan Ekonomi di Dunia Ketiga.* Jakarta: Erlangga.
- Todaro, Michael P. 2006. *Ekonomi Pembangunan, hal.34.* Jakarta: Erlangga.
- Undang-Undang Republik Indonesia Nomor 13 Tahun 2003 Tentang Ketenagakerjaan.* 2003. <http://www.hukor.depkes.go.id> diakses pada Selasa, 26 Juli 2022
- Undang-Undang Republik Indonesia No. 20 Tahun 2003 tentang Sistem Pendidikan.* 2003
- Yuliani, Y. Saleh, M. Busari, A. 2018. Faktor-faktor yang mempengaruhi penawaran tenaga kerja di kota samarinda. *Jurnal Ilmu Ekonomi Mulawarman. Vol 3, No 4.*

LAMPIRAN

Lampiran 1: Kuesioner Penelitian

KUESIONER PENELITIAN



ANALISIS PENGARUH TINGKAT PENDIDIKAN, PENDAPATAN, TANGGUNGAN KELUARGA, DAN UMUR TERHADAP PENAWARAN TENAGA KERJA SEKTOR INFORMAL DI KABUPATEN KEPULAUAN SELAYAR

**Fakultas Ekonomi dan Bisnis, Universitas
Hasanuddin Makassar, Sulawesi Selatan**

Kepada bapak/ibu/saudara yang terhormat, mohon bantuannya untuk mengisi daftar pertanyaan/kuisisioner ini dengan tujuan kajian ilmiah dan sebagai persyaratan untuk menyelesaikan masa studi S1 di Fakultas Ekonomi dan Bisnis Universitas Hasanuddin. Segala informasi yang diperoleh tetap dijamin kerahiasannya.

Jawablah pertanyaan berikut ini dengan memberi tanda (x) pada alternative pertanyaan yang tersedia.

- No. Responden :
Jenis Usaha :
1. Nama :
 2. Jenis Kelamin : 1. Laki-laki 2. Perempuan
 3. Umur :
 4. Jumlah Anggota Keluarga :
Yang tidak bekerja :
 5. Tingkat Pendidikan
 Tidak Sekolah/Tidak Tamat Sekolah Dasar
 Tamat Sekolah Dasar
 Tamat Sekolah Menengah Pertama
 Sekolah Menengah Atas
 6. Status Pernikahan : 1. Menikah 2. Belum Menikah
 7. Kapan kegiatan usaha tersebut bapak/ibu/saudara lakukan?
 a. Pagi hari d. Pagi sampai malam
 b. Pagi sampai siang e. Sore sampai malam
 c. Pagi sampai sore f. Malam hari
 8. Membuka usaha dari jam berapa sampai jam
berapa?.....
 9. Berapa hari dalam seminggu bapak/ibu bekerja?
.....
 10. Berapa pendapatan yang Bapak/ibu/saudara hasilkan per minggu?
.....

Lampiran 2:

Data Hasil Responden Pekerja Informal di Kabupaten Kepulauan Selayar

No	Nama	Ala	X1 (Tingkat Pendidikan)	X2 (Pendapatan)	X3 (Tanggungjawab Keluarga)	X4 (Umur)	Y (Jam Kerja)
1	Bau Mei Ika Sari	Kecamatan Bontosikuyu	12	500000	2	30	98
2	Arjun Herianto	Kecamatan Benteng	9	350000	1	23	65
3	Andi Hikmah	Kecamatan Benteng	6	200000	1	33	30
4	Achmad Rifaldi	Kecamatan Benteng	9	1000000	2	28	49
5	Yuni Arnol	Kecamatan Benteng	12	500000	4	38	91
6	Mirawati	Kecamatan Bontoharu	6	100000	1	29	3
7	Hadwati Nur	Kecamatan Benteng	12	400000	3	51	77
8	Himelda Hamid	Kecamatan Buki	12	450000	4	44	80
9	A. Ulfah Oetari	Kecamatan Benteng	12	500000	4	28	98
10	Bau Amang	Kecamatan Bontomanai	9	150000	1	48	25
11	Saparuddin	Kecamatan Benteng	6	160000	1	49	28
12	Banri Alang	Kecamatan Bontomatene	6	350000	3	60	75
13	Raja Putri	Kecamatan Bontomatene	12	700000	5	63	112
14	Irham Yulandi	Kecamatan Benteng	9	500000	4	29	98
15	Kartina	Kecamatan Benteng	12	650000	5	32	105
16	Siswandi	Kecamatan Benteng	12	500000	4	30	98
17	Hadia	Kecamatan Bontosikuyu	6	100000	1	55	15
18	Baho Daeng	Kecamatan Benteng	12	900000	5	47	119
19	Andi Nur Adhayanti	Kecamatan Benteng	9	475000	4	34	84
20	Agustini Jafar	Kecamatan Benteng	12	700000	5	52	112
21	Sitti Aminah	Kecamatan Benteng	6	100000	1	45	21
22	Bau Siah	Kecamatan Benteng	12	500000	2	34	91
23	Fadlia	Kecamatan Benteng	6	160000	1	25	28
24	Restu Anugrah	Kecamatan Benteng	9	330000	2	26	49
25	Henny	Kecamatan Bontoharu	12	400000	3	30	56
26	Alif	Kecamatan Benteng	12	650000	4	25	105
27	Ariyani Nursyam	Kecamatan Benteng	9	475000	2	26	72
28	Ti'no	Kecamatan Bontoharu	6	390000	1	54	63
29	Andi Hasya	Kecamatan Bontoharu	6	390000	1	42	63
30	Ernawati	Kecamatan Benteng	9	450000	2	42	70
31	Mia	Kecamatan Benteng	6	400000	1	22	60
32	Rahmat	Kecamatan Benteng	6	400000	1	28	60
33	Jumariah	Kecamatan Benteng	12	1000000	5	44	126
34	Ani	Kecamatan Benteng	6	400000	3	33	60
35	Fathur	Kecamatan Benteng	9	500000	1	26	98

36	Andi Narkiwan	Kecamatan Benteng	6	300000	1	45	42
37	Muhtar	Kecamatan Benteng	12	400000	3	58	63
38	Patta Raja	Kecamatan Benteng	12	500000	4	50	70
39	Pallaha	Kecamatan Benteng	9	370000	2	60	49
40	Mardia	Kecamatan Benteng	12	475000	5	61	84
41	Ansar	Kecamatan Benteng	9	400000	3	61	63
42	Muhammad Irsan	Kecamatan Benteng	12	500000	4	39	70
43	Rifaldi	Kecamatan Benteng	9	475000	3	28	63
44	Nur Hamka	Kecamatan Benteng	6	400000	2	64	49
45	Supriadi	Kecamatan Bontoharu	6	475000	2	49	63
46	Mahamuddin	Kecamatan Bontoharu	9	400000	1	56	49
47	Awaluddin	Kecamatan Bontoharu	6	400000	1	53	49
48	Basring	Kecamatan Bontoharu	6	400000	1	50	49
49	Ramli	Kecamatan Bontoharu	6	450000	2	49	56
50	Azis	Kecamatan Bontoharu	12	450000	2	30	56
51	Andi Azis	Kecamatan Bontosikuyu	9	400000	1	24	49
52	Marawang	Kecamatan Bontosikuyu	6	475000	3	64	63
53	Paneng	Kecamatan Bontosikuyu	6	475000	3	59	63
54	Haminah	Kecamatan Bontosikuyu	9	450000	2	57	56
55	Sukirman	Kecamatan Bontosikuyu	6	475000	3	46	63
56	Andi rais	Kecamatan Bontosikuyu	9	450000	2	45	56
57	Nur Jaya	Kecamatan Bontosikuyu	6	400000	2	47	49
58	Nur Intang	Kecamatan Bontosikuyu	9	550000	5	43	84
59	Patta Lewa	Kecamatan Bontomanai	9	475000	3	50	63
60	Muhammad Arsyad	Kecamatan Bontomanai	9	450000	2	42	56
61	Nur Pitra	Kecamatan Bontomanai	9	480000	3	40	63
62	Muhammad Ali	Kecamatan Bontomanai	6	485000	3	50	63
63	Andi Husri	Kecamatan Bontomanai	12	450000	2	41	56
64	Raniah	Kecamatan Bontomanai	6	490000	4	63	64
65	Amir	Kecamatan Bontomanai	12	485000	3	47	63
66	Fahri Ansar	Kecamatan Bontomanai	12	400000	2	33	56
67	Fitrah	Kecamatan Bontomanai	12	500000	4	45	70
68	Sukarni	Kecamatan Bontomatene	6	500000	5	60	70
69	Patta Rosi	Kecamatan Bontomatene	6	450000	3	62	56
70	Muh Asri	Kecamatan Bontomatene	9	300000	4	43	63
71	Andi Mustar	Kecamatan Bontomatene	9	700000	2	42	49
72	Mappa	Kecamatan Bontomatene	9	350000	4	53	70
73	St Haena	Kecamatan Bontomatene	6	400000	5	64	98
74	Andi palopo	Kecamatan Bontomatene	9	700000	2	46	56
75	Muh Irfan	Kecamatan Bontomatene	12	600000	2	27	56

76	Anwar	Kecamatan Bontomatene	12	300000	3	42	63
77	Amran	Kecamatan Bontomatene	9	250000	2	42	56
78	Andi Rustma	Kecamatan Bontomatene	12	200000	2	41	56
79	Andi Basri	Kecamatan Bontomatene	6	300000	3	43	63
80	Andi Nurman	Kecamatan Bontomatene	6	300000	3	43	63
81	Dani	Kecamatan Bontomatene	6	300000	4	46	70
82	Baso Bone	Kecamatan Bontomatene	6	800000	2	49	49
83	Hasanuddin	Kecamatan Bontomatene	9	900000	4	59	84
84	Kamaruddin	Kecamatan Bontomatene	9	1800000	1	61	56
85	Dempasewang	Kecamatan Bontomatene	12	250000	2	51	63
86	Patta Wali	Kecamatan Buki	12	1800000	3	41	70
87	Sitti Aminah	Kecamatan Buki	6	300000	4	68	78
88	Patta Pira	Kecamatan Buki	6	400000	5	51	93
89	Sattuang	Kecamatan Buki	9	500000	4	61	63
90	Nurma	Kecamatan Buki	9	700000	5	60	84
91	Daeng Siah	Kecamatan Buki	6	750000	5	59	84
92	fatimah	Kecamatan Buki	9	450000	6	35	93
93	Andika	Kecamatan Buki	12	750000	3	27	56
94	Patta Lebo	Kecamatan Buki	6	900000	2	63	56
95	Irfan Ariansyah	Kecamatan Benteng	12	650000	3	30	63
96	Dattia	Kecamatan Bontosikuyu	6	300000	4	60	70
97	Nurdin	Kecamatan Bontosikuyu	6	1000000	3	53	56
98	Husniar	Kecamatan Bontosikuyu	12	1200000	5	24	84
99	Sarlina	Kecamatan Bontosikuyu	12	1000000	1	25	77
100	Haikal	Kecamatan Bontosikuyu	12	850000	1	26	56

Lampiran 3: Estimasi Data

1. Hasil Estimasi Regresi

- **Sebelum Ln**

Dependent Variable: Y
 Method: Least Squares
 Date: 06/15/22 Time: 11:28
 Sample: 1 100
 Included observations: 100

Variable	Coefficient	Std. Error	t-Statistic	Prob.
C	11.17217	7.742145	1.443032	0.1523
X1	2.073237	0.639066	3.244167	0.0016
X2	1.25E-05	5.40E-06	2.309417	0.0231
X3	9.494024	1.209731	7.848047	0.0000
X4	0.086248	0.126213	0.683348	0.4961
R-squared	0.613073	Mean dependent var	66.20000	
Adjusted R-squared	0.596781	S.D. dependent var	21.54394	
S.E. of regression	13.68030	Akaike info criterion	8.118497	
Sum squared resid	17779.30	Schwarz criterion	8.248756	
Log likelihood	-400.9249	Hannan-Quinn criter.	8.171215	
F-statistic	37.63107	Durbin-Watson stat	1.595673	
Prob(F-statistic)	0.000000			

- **Setelah Ln**

Dependent Variable: Y
 Method: Least Squares
 Date: 10/06/22 Time: 20:06
 Sample: 1 100
 Included observations: 100

Variable	Coefficient	Std. Error	t-Statistic	Prob.
C	0.861038	0.581392	1.480994	0.1419
X1	0.029599	0.008819	3.356135	0.0011
X2	0.191832	0.048201	3.979852	0.0001
X3	0.140892	0.019768	7.127181	0.0000
X4	0.002430	0.001727	1.407039	0.1627
R-squared	0.633369	Mean dependent var	4.155556	
Adjusted R-squared	0.617932	S.D. dependent var	0.308744	
S.E. of regression	0.190840	Akaike info criterion	-0.426055	
Sum squared resid	3.459894	Schwarz criterion	-0.295797	
Log likelihood	26.30276	Hannan-Quinn criter.	-0.373337	
F-statistic	41.02898	Durbin-Watson stat	1.748463	
Prob(F-statistic)	0.000000			

2. Histogram Normality Test

- **Sebelum di Ln**

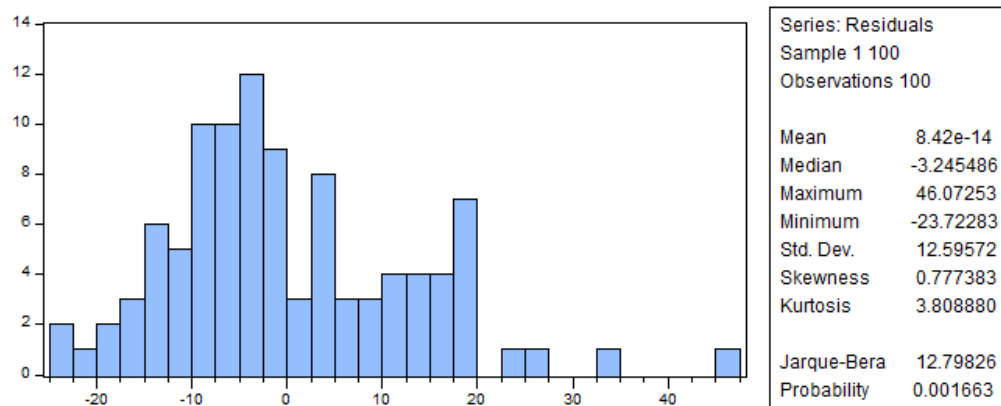

- **Setelah di Ln**

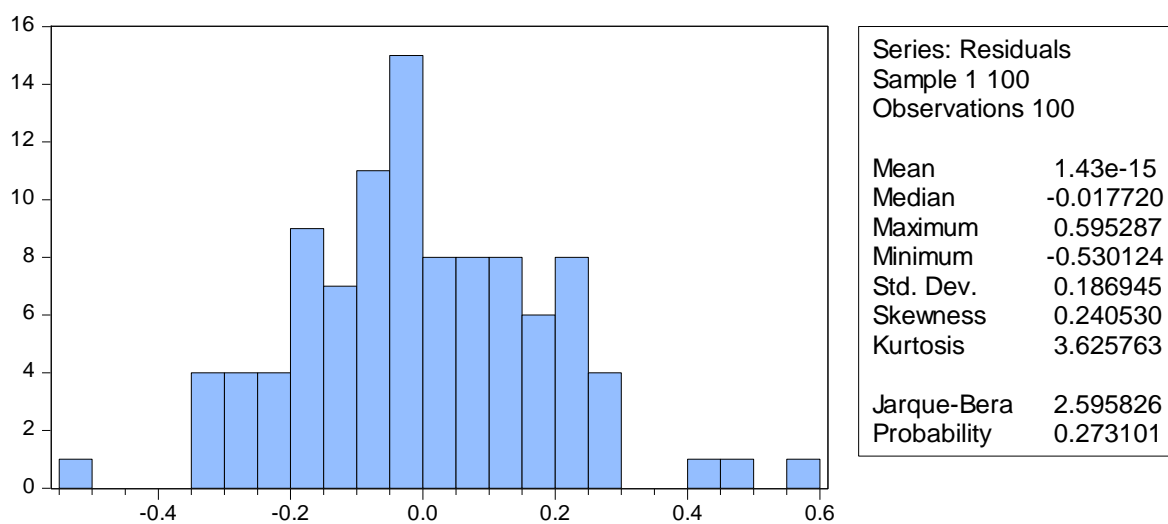

3. Heteroskedasticity Test: Harvey (Setelah di Ln)

Heteroskedasticity Test: Harvey

F-statistic	0.824585	Prob. F(4,95)	0.5127
			0
Obs*R-squared	3.355439	Prob. Chi-Square(4)	.5002
Scaled explained SS	2.909559	Prob. Chi-Square(4)	0.5731

Test Equation:

Dependent Variable: LRESID2

Method: Least Squares

Date: 10/21/22 Time: 20:20

Sample: 1 100

Included observations: 100

Variable	Coefficient	Std. Error	t-Statistic	Prob.
C	-7.458608	6.356241	-1.173431	0.2436
X1	-0.066119	0.096420	-0.685736	0.4945
X2	0.360143	0.526969	0.683423	0.4960
X3	0.027741	0.216122	0.128360	0.8981
X4	-0.032289	0.018882	-1.710084	0.0905

R-squared	0.033554	Mean dependent var	-4.678606
Adjusted R-squared	-0.007138	S.D. dependent var	2.079008
S.E. of regression	2.086415	Akaike info criterion	4.357478
Sum squared resid	413.5472	Schwarz criterion	4.487737
Log likelihood	-212.8739	Hannan-Quinn criter.	4.410196
F-statistic	0.824585	Durbin-Watson stat	1.681388
Prob(F-statistic)	0.512707		

4. Variance Inflation Factors (Setelah di Ln)

Variance Inflation Factors

Date: 10/21/22 Time: 20:21

Sample: 1 100

Included observations: 100

Variable	Coefficient Variance	Uncentered VIF	Centered VIF
C	0.338017	928.1095	NA
X1	7.78E-05	18.18297	1.342387
X2	0.002323	1083.712	1.303854
X3	0.000391	11.16986	1.318816
X4	2.98E-06	16.97939	1.403418

5. Breusch-Godfrey Serial Correlation LM Test (Setelah di Ln)

Breusch-Godfrey Serial Correlation LM Test:

F-statistic	0.602814	Prob. F(2,93)	0.5494
Obs*R-squared	1.279784	Prob. Chi-Square(2)	0.5273

Test Equation:

Dependent Variable: RESID

Method: Least Squares

Date: 10/21/22 Time: 20:22

Sample: 1 100

Included observations: 100

Presample missing value lagged residuals set to zero.

Variable	Coefficient	Std. Error	t-Statistic	Prob.
C	-0.061681	0.589178	-0.104689	0.9168
X1	0.001748	0.008999	0.194293	0.8464
X2	0.001876	0.048621	0.038593	0.9693
X3	0.000186	0.019852	0.009375	0.9925
X4	0.000481	0.001789	0.269102	0.7884
RESID(-1)	0.090059	0.106710	0.843963	0.4009
RESID(-2)	0.072025	0.107582	0.669492	0.5048
R-squared	0.012798	Mean dependent var	1.43E-15	
Adjusted R-squared	-0.050893	S.D. dependent var	0.186945	
S.E. of regression	0.191643	Akaike info criterion	-0.398936	
Sum squared resid	3.415615	Schwarz criterion	-0.216574	
Log likelihood	26.94678	Hannan-Quinn criter.	-0.325130	
F-statistic	0.200938	Durbin-Watson stat	1.914649	
Prob(F-statistic)	0.975711			

BIODATA

Identitas Diri

Nama : ULSIRFAH ISLAMIA ASHARY
 Tempat/Tanggal Lahir: Ujung Pandang, 05 Mei 2000
 Jenis Kelamin : Perempuan
 Alamat Rumah : Griya Kenari Moncongloe Blok C7
 Alamat E-mail : islamiashary@gmail.com



Riwayat Pendidikan

Pendidikan Formal

- | | |
|---|-----------------|
| 1. SD Inpres 1 Benteng Selayar | Tahun 2005-2011 |
| 2. SMP Negeri 1 Benteng Selayar | Tahun 2011-2014 |
| 3. SMA Negeri 1 Selayar | Tahun 2014-2017 |
| 4. S1 Ilmu Ekonomi, Fakultas Ekonomi dan Bisnis,
Universitas Hasanuddin. | Tahun 2017-2022 |

Pendidikan Non-Formal

1. Basic Learning Skills, Character & Creativity (BALANCE) Universitas Hasanuddin tahun 2017
2. Economics Leadership Training Himpunan Mahasiswa Jurusan Ilmu Ekonomi (HIMAJIE) FEB-UH
3. In House Training LPM Media Ekonomi Tahun 2019

Pengalaman Organisasi

1. Anggota Departemen Keilmuan dan Advokasi Himpunan Mahasiswa Jurusan Ilmu Ekonomi (HIMAJIE) FEB-UH Periode 2019-2020
2. Kepala Biro Kajian Umum dan Advokasi Himpunan Mahasiswa Jurusan ilmu Ekonomi (HIMAJIE) FEB-UH Periode 2021
3. Anggota Departemen Multimedia dan Kesekretariatan LPM Media Ekonomi FEB-UH Periode 2020
4. Koordinator Departemen Multimedia dan Kesekretariatan LPM Media Ekonomi FEB-UH Periode 2021