

DAFTAR PUSTAKA

- Adriyanto, A., & Mulyadi, Hari, A. (2017). Peran Pangkalan TNI Angkatan Laut Cilacap Dalam Pembinaan Potensi Maritim Guna Menghadapi Imigran Gelap. *Jurnal Prodi Strategi Pertahanan Laut*, 3(3), 89–102.
- Darjosanjoto, E. T. S. (2007). Permeability maps of residential settlements within the coastal area of Surabaya, Indonesia. *6th. International Space Syntax Symposium, Istanbul*.
- Darwis, S. J. (2020). *Pembangunan Jalur Kereta Api Makassar - Parepare*.
- Haryono, B., Indonesia, U., Geografi, F., Magister, P., & Geografi, I. (2009). *Pola spasial pangkalan utama TNI AL dalam mendukung penegakan kedaulatan dan hukum di perairan wilayah republik Indonesia tesis*.
- Hukum, B., Hak, D. A. N., Manusia, A., Daerah, S., Makassar, K., Jenderal, J., & Yani, A. (n.d.). *Peraturan daerah kota Makassar*. 2, 0–14.
- Haras, Y. M. (2017). Navy's Role in Supporting Indonesia As A Global Maritime. *Jurnal Program Studi Manajemen Pertahanan*, 3(2), 1–14.
- Hamka. (2017). Tipomorfologi Kawasan Permukiman Nelayan Pesisir. *Jurnal Spectra*, XV, 41–52.
- Heath, T., Oc, T., & Tiesdell, S. (2011). Public Places - Urban Spaces. In *Public Places - Urban Spaces*. <https://doi.org/10.4324/9781856179041>
<https://kfmap.asia/toll-road/jl-tol-ujung-pandang-seksi-i-dan-ii-11858>
- Indonesia, N., & Indonesia, T. N. (2019). *Peraturan Presiden Nomor 66 Tahun 2019*.
- INDONESIA, S. N. R. (2004). *Undang undang no 34 tahun 2004 tentang TNI*. 1, 1–42. http://www.dpr.go.id/dokblog/dokumen/F_20150616_4760. PDF

- Jinca, M. Y. (n.d.). *Menunjang Aktmtas Sosial Ekonomi Masyarakat*. 327–334.
- Kustianingrum, D. (2010). Tatanan Spasial Permukiman Tak Terencana Kampung Babakan Ciamis Kota Bandung. *Jurnal Rekayasa*, XIV(4), 176–188.
- Ministerial Regulation, R. (2020). *Ministerial Regulation No. 14 of 2020 concerning Standards and Guidelines for Procurement of Construction Services Through Providers (In Bahasa)*. <https://jdih.pu.go.id/detail-dokumen/2749/1>
- Mu'awanah, S., Utami, S., & Subekti, H. (2013). Pola Spasial Permukiman Kampung 99 Pepohonan di Cinere , Depok. *Indonesian Green Technology Journal*, 2(1), 1–14.
- Olivia, I., Dinar, H., Wulandari, L. D., & Tri, S. (2015). Morfologi Ruang Kawasan Kerajinan Bubut Kayu di Kampung Wisata Kota Blitar. *Artikel Berbasis Skripsi*, 3(4), 1–8.
- Undang-Undang RI No.4. (1992). Undang-Undang tentang Perumahan dan Permukiman. *Undang-Undang Tentang Perumahan Dan Permukiman*, 1, 1–5.
- Pandjaitan, M. B., Suwarno, P., & Gunardi, G. (2019). Peran Pangkalan Tentara Nasional Indonesia Angkatan Laut Bangka Belitung Dalam Mendukung Operasi Keamanan Laut Di Alki I. *Jurnal Pertahanan & Bela Negara*, 9(3), 21. <https://doi.org/10.33172/jpbh.v9i3.634>
- Putra, B. A. (2006). “Pola Permukiman Melayu Jambi: Studi Kasus Kawasan Tanjung Pasir Sekoja.” *Tesis*.
- Putri, M. A., Rahayu, M. J., & Putri, R. A. (2016). Bentuk Morfologi Kawasan Permukiman Urban Fringe Selatan Kota Surakarta. *Jurnal Pengembangan Kota*, 4(2), 120. <https://doi.org/10.14710/jpk.4.2.120-128>

- Rosadi, E. (2014). *SUMBERDAYA PERAIRAN KABUPATEN TANAH LAUT Capacity and Strategy of Government ' s Institution on Conflict Management Between Territorial Resource Waters User Oleh : 5(1), 41–48.*
- Rachman, H. F. (2010). Kajian Pola Spasial Pertumbuhan Kawasan Perumahan Dan Permukiman Di Kecamatan Limboto Kabupaten Gorontalo. *Tesis Program Pascasarjana Magister Teknik Pembangunan Wilayah Dan Kota Universitas Diponegoro Semarang 2010, 1–120.*
- Syarif, E. (2016). Perubahan Morfologi Permukiman Tepi Laut Makassar Dalam Transformasi Sosial Masyarakat Mariso. *Institut Teknologi Sepuluh November Surabaya.*
- Syarif, E. (2018). Konfigurasi Ruang Permukiman Tepi Air Mariso dan Tallo Ditinjau dari Aspek Keberlanjutan. *Jurnal Lingkungan Binaan Indonesia, 7(1), 1–8.* <https://doi.org/10.32315/jlbi.7.1.1>
- Tallo, A., Pratiwi, Y., & Astutik, I. (2014). Identifikasi Pola Morfologi Kota (Studi Kasus : Kecamatan Klojen, Kota Malang). *Jurnal Perencanaan Wilayah Dan Kota, 25(3), 213–227.* <https://doi.org/10.5614/jpwwk.2015.25.3.3>
- Tilaar, Sonny; Rogi , Octavianus H.A, Tinangon, A. J. (2012). *MEDIA MATRASAIN Oleh : 9(1), 21–25.*
- Hamka. (2017). Tipomorfologi Kawasan Permukiman Nelayan Pesisir. *Jurnal Spectra, XV, 41–52.*
- Ruang, K. T. (1997). Direktorat Jenderal Cipta Karya Departemen Pekerjaan Umum. *Ikatan Ahli Perencanaan Indonesia.*
- Yahya, M. (2013). Rekayasa Lingkungan Pelabuhan Pendaratan Ikan (PPI) di Pelabuhan Paotere Makassar. *Prosiding Temu Ilmiah IPLBI, 1(1), 1–6.*
- Zuna, H. T., Jenderal, D., & Marga, B. (2015). *Di Jalan Tol Makassar. 1(2), 115–126.*

LAMPIRAN 1 WAWANCARA

FOTO/GAMBAR	HASIL WAWANCARA
 <p data-bbox="240 808 803 871">Wawancara dengan Ibu Hj. Rahma (Ketua RW terlama) Kelurahan Tabaringan</p>	<p data-bbox="833 373 1112 405">Menjelaskan tentang:</p> <ul style="list-style-type: none"> <li data-bbox="833 432 1247 464">- Sejarah kelurahan Tabaringan <li data-bbox="833 491 1344 522">- Perkembangan kelurahan Tabaringan <li data-bbox="833 550 1360 613">- Luas wilayah dan batas-batas wilayah kelurahan Tabaringan <li data-bbox="833 640 1360 745">- Pengaruh Lantamal VI terhadap kelurahan Tabaringan yang dirasakan masyarakat. <li data-bbox="833 772 1360 835">- Kondisi fisik lingkungan dan perkembangannya. <li data-bbox="833 863 1177 894">- Status kepemilikan lahan <li data-bbox="833 921 1333 953">- Dampak dari pembangunan jalan tol.
 <p data-bbox="272 1381 771 1455">Wawancara dengan Ibu Wati Ketua RT 03 Kelurahan Tamalabba</p>	<p data-bbox="833 991 1112 1022">Menjelaskan tentang:</p> <ul style="list-style-type: none"> <li data-bbox="833 1050 1247 1081">- Sejarah kelurahan Tamalabba <li data-bbox="833 1108 1344 1140">- Perkembangan kelurahan Tamalabba <li data-bbox="833 1167 1360 1230">- Luas wilayah dan batas-batas wilayah kelurahan Tamalabba <li data-bbox="833 1257 1360 1362">- Pengaruh Lantamal VI terhadap kelurahan Tamalabba yang dirasakan masyarakat. <li data-bbox="833 1390 1360 1453">- Kondisi fisik lingkungan dan perkembangannya. <li data-bbox="833 1480 1177 1512">- Status kepemilikan lahan <li data-bbox="833 1539 1333 1570">- Dampak dari pembangunan jalan tol.



Wawancara dengan Bapak Harjiman Kantor
BPN

Menjelaskan tentang:

- Pola tata guna lahan Kecamatan Ujung Tanah dalam hal ini lokasi penelitian.
- Pola Jalan Kecamatan Ujung Tanah dalam hal ini lokasi penelitian.
- Ruang terbuka hijau Kecamatan Ujung Tanah dalam hal ini lokasi penelitian



Wawancara dengan Bapak Nurdiansyah Kantor
Lapan (BRIN) Pare-Pare

Menjelaskan tentang:

- Keberadaan LAPAN (Lembaga Penerbangan dan Antariksa Nasional bidang penginderaan jauh) atau saat ini dikenal dengan BRIN (Badan Riset dan Inovasi Nasional)
- Peta tahun 1995 sudah tidak bisa diperlihatkan hasil seperti gambar handphone jaman dahulu (contoh gambar dibawah ini)

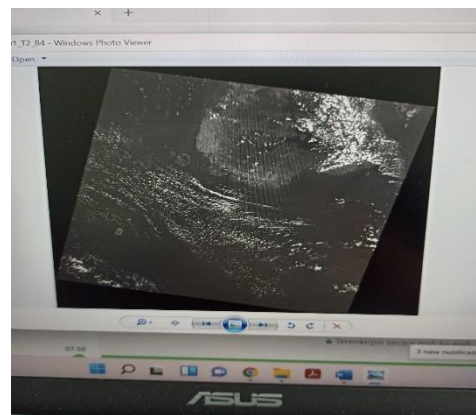



Situasi Permukiman Kelurahan Tamalabba

Memperlihatkan situasi permukiman Tamalabba dimana pada gambar ini merupakan rumah tinggal yang masih asli, hanya dinding dan atapnya yang sudah diganti karena sudah lapuk.



Situasi Permukiman Rumah Dinas Tabaringan Luar Kelurahan Totaka

Memperlihatkan situasi permukiman rumah dinas Tabaringan Luar Kelurahan Totaka yang dibangun sekitar tahun 1962.



Situasi Depan Kantor Lurah Tabaringan

Memperlihatkan situasi permukiman depan Kantor Kelurahan Tabaringan, tidak jauh dari lokasi ini ada pasar Tabaringan



Situasi Permukiman Kelurahan Tabaringan

Memperlihatkan situasi permukiman Kelurahan Tabaringan jalan sudah pakai paving.

LAMPIRAN 2 JADWAL PENELITIAN

No.	Kegiatan	Agustus 2021				September 2021				Oktober 2021				November 2021				Desember 2021				Januari 2022				Februari 2022				Maret 2022				April 2022				Mei 2022				Juni 2022			
		1	2	3	4	1	2	3	4	1	2	3	4	1	2	3	4	1	2	3	4	1	2	3	4	1	2	3	4	1	2	3	4	1	2	3	4	1	2	3	4				
1.	Penyusunan dan Seminar proposal																																												
2.	Pengurusan Izin Penelitian																																												
3.	Pelaksanaan Penelitian																																												
4.	Pengumpulan dan Penyusunan Data Penelitian																																												
5.	Seminar Hasil Penelitian																																												
6.	Perbaikan Hasil Penelitian																																												
7.	Ujian akhir (Tutup)																																												

LAMPIRAN 3 BIOGRAFI PENULIS



Penulis dilahirkan di Selayar, pada tanggal 17 Juni 1976, dan merupakan anak pertama dari 2 bersaudara. Penulis menempuh pendidikan formal di Madrasah Ibtidaiyah Negeri Kohala Kabupaten Kepulauan Selayar, SMP Negeri 2 Benteng Kabupaten Kepulauan Selayar, SMA Muhammadiyah Kabupaten Kepulauan Selayar, dan S1 Jurusan Teknik Arsitektur Universitas Muslim Indonesia (UMI) Makassar. Setelah lulus S1 pada tahun 2001, Penulis mendaftar di jalur Perwira Prajurit Karir (PAPK) TNI Tahun 2002 dan lulus dilantik pada Tahun 2003. Kemudian berdinastikan dan pada Tahun 2005 kuliah Akta Mengajar di Universitas Negeri Surabaya (UNESA). Menikah TA. 2006 dan mempunyai 4 orang anak, selanjutnya Penulis mengikuti seleksi Pendaftaran S2 melalui Beasiswa Pendidikan IPTEK S-2 Program Reguler TNI Angkatan Laut Tahun 2019 di Universitas Hasanuddin Makassar. Penulis diterima di Jurusan Teknik Arsitektur Konsentrasi Teknik Arsitektur dan terdaftar dengan NIM. D042192001. Pada saat menempuh pendidikan Pascasarjana, Penulis mengambil topik penelitian terkait Pengaruh Pangkalan Utama Angkatan Laut VI terhadap morfologi permukiman Tabaringan Makassar.