

DAFTAR PUSTAKA

- Arsyad, Lincolin. 2004. *Ekonomi Pembangunan*. Yogyakarta, STIE YKPN.
- Boedinono. 1988. *Pengantar Ilmu Ekonomi*. Yogyakarta, BPFE-UGM.
- Badan Pusat Statistik. 2019. *Kabupaten Tana toraja dalam angka 2019*. Sulawesi Selatan: BadanPusat Statistik
- _____. 2010. PDRB Kabupaten Tana Toraja
- _____. 2012. Kabupaten Tana Toraja dalam Angka
- _____. 2014. Pengangguran Kabupaten tana Toraja
- _____. 2014. Indeks Pembangunan Manusia
- _____. 2016. Indeks Pembangunan Manusia
- Undang-Undang No 2 tahun 1989 *Tentang Sistem Pendidikan Nasional*
- Undang-Undang Nomor 20 tahun 2003 *Tentang Sistem Pendidikan*
- Suryana, 2000. *Ekonomi Pembangunan: Problematika dan Pendekatan*, Salemba Empat: Jakarta
- Todaro, Michael P. dan Stephen C, Smith. 2011. *Pembangunan Ekonomi diDunia Ketiga, Edisi Kesebelas*. Erlangga:Jakarta.
- Sukirno, Sudono 2008. *Makroekonomi Teori Pengantar*. Jakarta: PT Raja Grafindo Persada.
- Kuncoro, Mudrajad. 2006. *Ekonomi Pembangunan: Teori, Masalah dan Kebijakan*. UPP AMP YKPN.
- Mankiw, G. 2006. *Makroekonomi*. Jakarta: Erlangga.
- Nazir, M. 2014. *Metode Penelitian*. Bogor: Ghalia Indonesia
- Denburg, Thomas F. 1985. *Makroekonomi: Konsep, Teori dan Kebijakan. Edisi Ketujuh*. Jakarta: Erlangga
- Gurajati, Damodar dan Dawn C. Porter. 2010. *Dasar-dasar Ekonometrika*, Jakarta: Salemba Empat
- United Nations Development Programme. 1999. *Human Development Report 1999*. New York: Oxfort University Press

- Irawan, Muhammad ilham. 2009. *Analisis Faktor-faktor yang Mempengaruhi Indeks Pembangunan Manusia (IPM) di Indonesia*
- Rasidin k. Sitepu dan Bonar M.Sinaga. 2004. *“Dampak Investasi Sumber DayaManusia Terhadap Pertumbuhan Ekonomi Dan Kemiskinan Di Indonesia*
- Napitupulu S, Apriliyah. 2007. *Pengaruh Indikator Komposit Indeks Pembangunan Manusia Terhadap Penurunan Jumlah Penduduk Miskin di Smatera Utara*
- Prastyo Adit Agus, 2010. *Analisis Fktor-Faktor yang Mempengaruhi Tingkat Kemiskinan (studi Kasus 35 Kabupaten/Kota di Jawa Tengah)*. Fakultas Ekonomi Universitas Diponegoro. Semarang.
- Rahayuningsih, Ida, dkk. 2009. *Analisis Indeks Pembangunan Manusia (IPM) Dan Dampaknya Pada Peningkatan Pendidikan, Kesehatan, Dan Ekonomi Di Kabupaten Gresik*. Jurnal Logos Vol. 6, No. 2, Hal. 256 – 274.
- Lumbantoruan, Eka Pratiwi. *Analisis pertumbuhan konomi dan Indeks Pembangunan Manusia Provinsi-provinsi di Indonesia*. Jurnal Ekonomi dan Keuangan Vol. 2 No. 2
- Melliana, Ayunanda. 2013. *Analisis Statistika Faktor yang Mempengaruhi Indeks Pembangunan Manusia di Kabupaten/Kota Provinsi Jawa Timur dengan Menggunakan Regresi Panel*. Jurnal Sains dan Seni Pomits Vol. 2, No.2,

LAMPIRAN

Tingkat Pengangguran terbuka di kabupaten Tana Toraja, kabupaten Enrekang, dan Kabupaten Toraja utara

Kabupaten	2010	2011	2012	2013	2014	2015	2016	2017	2018	2019
Tana Toraja	3,44	3,73	3,52	3,26	3,26	3,99	4,75	5,60	3,07	2,74
Toraja Utara	8,79	6,05	5,08	2,82	3,70	3,11	3,64	4,20	2,90	3,00
Enrekang	4,12	6,66	3,05	1,61	1,40	1,33	1,60	1,87	1,66	2,40

Pertumbuhan Produk Domestik Regional Bruto (PDRB) di kabupaten Tana Toraja, kabupaten Enrekang, dan Kabupaten Toraja utara

Kabupaten	2010	2011	2012	2013	2014	2015	2016	2017	2018	2019
Tana Toraja	6,31	7,88	8,02	7,57	6,80	6,85	7,29	7,47	7,30	7,22
Toraja Utara	7,00	7,90	8,57	9,74	7,64	7,76	8,01	8,22	8,11	7,56
Enrekang	5,00	6,91	7,18	5,85	5,99	6,91	7,63	6,84	3,21	5,43

Indeks Pembangunan Manusia (IPM) di kabupaten Tana Toraja, kabupaten Enrekang, dan Kabupaten Toraja utara

Kabupaten	2010	2011	2012	2013	2014	2015	2016	2017	2018	2019
Tana Toraja	62,8 3	63,2 2	63,9 6	64,5 5	65,0 8	65,7 5	66,2 5	66,8 2	67,6 6	68,2 5
Toraja Utara	63,5 1	64,4 8	64,8 9	65,6 5	66,1 5	66,7 6	67,4 9	67,9 0	68,4 9	69,2 3
Enrekang	66,2 7	67,0 3	67,7 4	68,3 9	69,3 7	70,0 3	70,7 9	71,4 4	72,1 5	72,6 6

Data pertumbuhan ekonomi, indeks pembangunan manusia dan pengangguran yang telah di rata-ratakan

TAHUN	PERTUMBUHAN EKONOMI (X1)	IPM (X2)	PENGANGGURAN (Y)
2010	6,10	64,20	5,45
2011	7,56	64,91	5,48
2012	7,92	65,53	3,88
2013	7,72	66,20	2,56
2014	6,81	66,87	2,79
2015	7,14	67,51	2,81
2016	7,64	68,18	3,33
2017	7,51	68,72	3,89
2018	7,63	69,43	2,54
2019	6,74	70,05	2,71

Uji normalitas

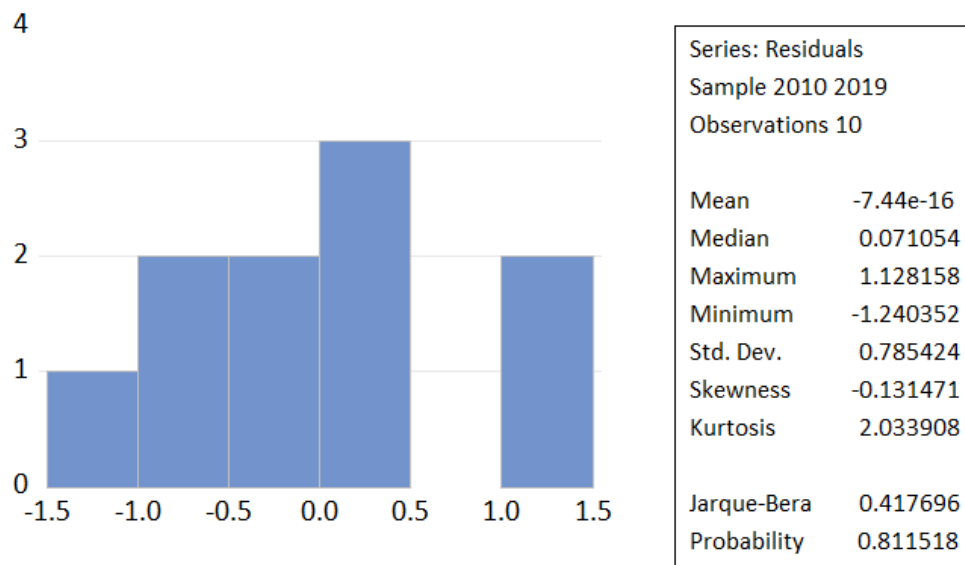

Uji multikolinearitas

Variance Inflation Factors
Date: 08/16/22 Time: 09:40
Sample: 2010 2019
Included observations: 10

Variable	Coefficient Variance	Uncentered VIF	Centered VIF
C	109.0745	1375.214	NA
PERTUMBUHANeko...	0.278229	186.7821	1.021159
IPM	0.023416	1332.661	1.021159

Uji autokorelasi

Breusch-Godfrey Serial Correlation LM Test:
Null hypothesis: No serial correlation at up to 2 lags

F-statistic	2.909680	Prob. F(2,5)	0.1452
Obs*R-squared	5.378654	Prob. Chi-Square(2)	0.0679

Uji Heteroskedesitas

Heteroskedasticity Test: Glejser
Null hypothesis: Homoskedasticity

F-statistic	0.568833	Prob. F(2,7)	0.5903
Obs*R-squared	1.398026	Prob. Chi-Square(2)	0.4971
Scaled explained SS	0.931169	Prob. Chi-Square(2)	0.6278

Regresi linear berganda uji t, uji R2

Dependent Variable: PENGANGGURAN
Method: Least Squares
Date: 08/16/22 Time: 09:41
Sample: 2010 2019
Included observations: 10

Variable	Coefficient	Std. Error	t-Statistic	Prob.
C	31.96709	10.44387	3.060846	0.0183
PERTUMBUHAN EKON...	-0.274092	0.527474	-0.519632	0.6193
IPM	-0.393516	0.153024	-2.571597	0.0369
R-squared	0.514618	Mean dependent var		3.544000
Adjusted R-squared	0.375937	S.D. dependent var		1.127359
S.E. of regression	0.890587	Akaike info criterion		2.849453
Sum squared resid	5.552017	Schwarz criterion		2.940229
Log likelihood	-11.24727	Hannan-Quinn criter.		2.749873
F-statistic	3.710809	Durbin-Watson stat		1.081847
Prob(F-statistic)	0.079670			

BIODATA

Identitas Diri

Nama : Alvian Bura
Tempat/Tanggal Lahir : Ujung Pandang, 16 April 1996
Jenis Kelamin : Laki-laki
Alamat Rumah : BTN Hartaco Indah Daya
Blok 1F no. 1
Alamat *E-mail* : buraalvian@gmail.com



Riwayat Pendidikan

- SDN 157 Baturondor
- SMP Katolik Minanga
- SMAN 3 Makale (sekarang SMAN 5 Tana Toraja)
- Fakultas Ekonomi dan Bisnis Universitas Hasanuddin

Pengalaman Organisasi

- Organisasi
 1. Himpunan Mahasiswa Jurusan Ilmu Ekonomi (HIMAJIE)
 2. GMKI Komisariat Ekonomi Unhas
 3. PMKO FEB Unhas
 4. Gamara Unhas

Demikian biodata ini dibuat dengan sebenarnya.

Makassar, 15 Agustus 2022

Alvian Bura