

DAFTAR PUSTAKA

Hidayat,A.A.A. 2006.*Pengantar ilmu keperawatan anak*.jakarta:Salemba medika

Muttaqim,arif.2011.*Gangguan Gastrointestinal: Aplikasi asuhan keperawatan medical bedah*Jakarta: Salemba Medika

Aru.W Sudoyo. (2014) *.Ilmu Penyakit Dalam. Jilid 1. Interna* Publishing. Jakarta

Broker C. (2009). *Ensiklopedia Keperawatan*. Jakarta: EGC

Zeint Et al 2004 e-USU Repository ©2004 Universitas Sumatera Utara

Suratun, Lusianah. (2010). *Asuhan Keperawatan Klien Dengan Gangguan Sistem Gastrointestinal*. Jakarta: Trans Info Media.

Betz & Sowden. 2009. *Buku Saku Keperawatan Pediatri*,edisi 5. Jakarta : EGC

WHO, UNICEF. 2012. *Pneumonia:The Forgotlen Killer of*

Children.Geneva:WHO Pres

LAMPIRAN

Anatomi Sistem Pencernaan

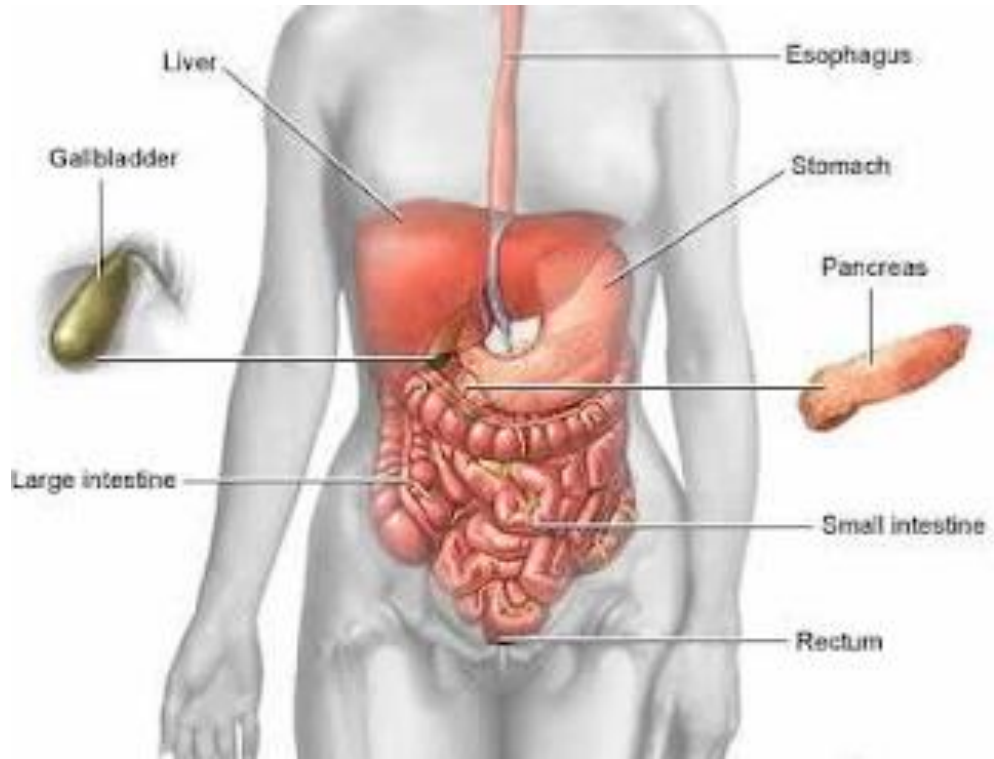

Logbook KTI

LEMBAR KONSULTASI KARYA TULIS ILMIAH

Nama Mahasiswa : Simon Petrus Kimbran



Nim : C017182015



Nama Pembimbing 1 : Prof.Dr.Elly L Sjattar,S.Kp.,M.Kes

Nama Pembimbing 2 : Dr. Takdir Tahir, S.Kep.,Ns.,M.Kes

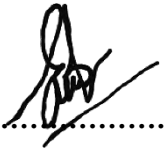
Judul KTI : Asuhan Keperawatan Pada Ny. H Dengangastroenteritis Akut
(Gea) di Ruang Perawatan Interna RSUD Kota Makassar



No	Hari/Tanggal	Masukan	Nama dan Tanda Tangan Pembimbing
1	7 Desember 2021	Buat Karya Tulis Ilmiah sesuai panduan yang di kasih	 Prof.Dr.Elly L Sjattar,S.Kp.,M.Kes
2	7 Desember 2021	Perbaiki Diagnosa	 Prof.Dr.Elly L Sjattar,S.Kp.,M.Kes
3	7 Desember 2021	Kaji Pasien head to toe	 Prof.Dr.Elly L Sjattar,S.Kp.,M.Kes
4	8 Desember 2021	Angkat diagnose sesuai dengan apa yang di keluhkan pasien saat ini	 Prof.Dr.Elly L Sjattar,S.Kp.,M.Kes

5	9 Desember 2021	Angkat satu diagnosa lagi,minimal dua atau tiga diagnose dalam KTI	 Dr. Takdir Tahir,S.Kep.,Ns.,M.Kes
6	10 Desember 2021	Konsul Askep	 Dr. Takdir Tahir,S.Kep.,Ns.,M.Kes