

## DAFTAR PUSTAKA

### 1. Buku

- Arifin, Indar. 2010. *Birokrasi Pemerintahan dan Perubahan Sosial Politik*. Makassar: Pustaka Refleksi
- Astanto, Donny Ananda Ramli. 2017. *Prosedur Pelayanan Keluhan Pelanggan Pada Perusahaan Daerah Air Minum (PDAM) Tirta Kencana Kota Samarinda*.
- Atik, Sulistio Utami. 2001. Program Pelatihan SDM dan Kualitas Pelayanan FISIP, UNAIR Barata, Atep. 2004
- Badudu, J.S, Sutan Mohammad Zain.2001. *Kamus Umum Bahasa Indonesia*. Pustaka Sinar Harapan.
- Frederickson, H. George, 2007. *Toward a New Public Administration*. Revision Edition. The Minnowbrok Perspective Novato Chancler Publishing Company.
- Ha, J. dan S.C. Jang (2010) *Effects of Service Quality And Food Quality: The Moderating Role of Atmospherics in an Ethnic Restaurant Segment. Insternational Journal of Hospitality Manajemen, Vol 29*
- Herabudin. (2016). *Studi Kebijakan Pemerintah Dari Filosofi Ke Implementasi*. Bandung: CV.Pustaka Setia. 1
- Irawan, Handi. 2009. *10 Prinsip Kepuasan Pelanggan*. Jakarta: PT Elex Media Komputindo.
- J Lexi, Moleong. 2014. *Metodelogi Penelitian Kualitatif*. PT Remaja Rosdakarya Oddest. Bandung.
- Kotler, P., & Keller, K.L (2009). *Manajemen Pemasaran, Edisi Ketiga Belas Jilid 1*, Jakarta: Penerbit Erlangga.
- Kusnadi, Dedek. *Menggagas Birokrasi Yang Transparan Dalam Pelayanan Publik*. Volume 3, Nomor 1, Juni 2011.
- Puspitosari, Luthfi J. Kurniawan & Hesti. 2007. *Wajah Buram Pelayanan Publik*. Jakarta Yappika
- Santosa, Pandji. 2009. *Administrasi Publik Teori dan Aplikasi Good Governance*. Bandung: Refika Aditama
- Setiawan, Irfan . 2014. *Rekonstruksi Birokrasi Pemerintah Daerah*. Institut Pemerintahan Dalam Negeri. Jatinagor.
- Silalahi, Ulber . 2009. *Metode Penelitian Sosial*. Bandung: PT Refika Aditama

Sinambela, Lijan Poltak. 2010. *Reformasi Pelayanan Publik Teori, Kebijakan, Implementasi* Jakarta: PT Bumi Aksara.

Solihin, M. (2017). Studi Tentang Pelayanan Pendistribusian Air Bersih Perusahaan Daerah Air Minum (PDAM) Kecamatan Kota Bangun Kabupaten Kutai Kartanegara. *Administrasi Negara*, Volume 5, Nomor 3, 2017:6550-6564.

Sugiyono. (2012). *Metode Penelitian Kuantitatif dan Kualitatif Dan R & D*. Bandung: CV, Alfabeta

Suharsimi, Arikunto. 2002. *Prosedur Penelitian: Suatu Pendekatan Praktek*. Jakarta: Rineka Cipta.

Thoha, Miftah. 2011. *Birokrasi Pemerintah Indonesia di Era Reformasi*. Kencana Pradana Media Group.

Utami, Atik Sulistio. 2001. Program Pelatihan SDM dan Kualitas Pelayanan FISIP, UNAIR Barata, Atep. 2004

## **2. Undang- Undang**

Undang - Undang Republik Indonesia Nomor 17 Tahun 2019 Tentang Sumber Daya Air

## **3. Peraturan Daerah**

Peraturan Daerah Kota Samarinda Nomor 5 tahun 2014 tentang Perubahan Atas Peraturan Daerah Nomor 04 Tahun 2011 Tentang Pembentukan Perusahaan Daerah Air Minum

## **4. Internet**

<https://kaltim.tribunnews.com/2019/09/06/sekot-merasa-kasih-pada-walikota-samarinda-kerap-terima-pesan-sms-dan-whatsapp-soal-pdam.t>. Hari jumat 27-9-2019

# Struktur Organisasi PDAM Kota Samarinda

## LAMAPIRAN-LAMPIRAN

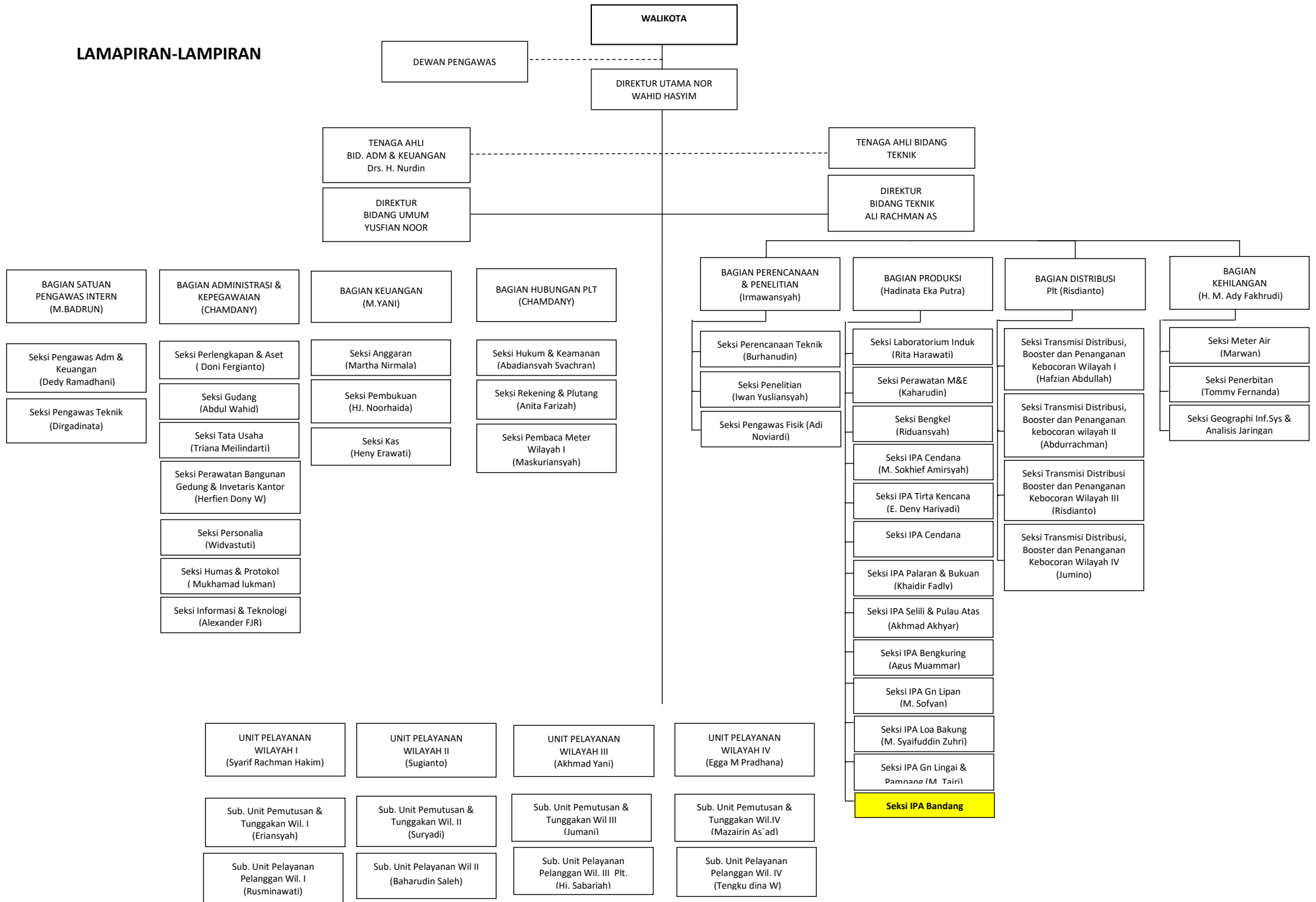

**Nama Pegawai PDAM Kota Samarinda**

<b>No.</b>	<b>N a m a</b>	<b>J a b a t a n</b>	<b>N I P</b>	<b>Jenis Kelamin</b>
1	Nor Wahid Hasyim, ST., MM	Direktur Utama	306	L
2	Yusfian Noor, SE	Direktur Bidang Umum	262	L
3	Ali Rachman AS, ST	Direktur Teknik	349	L
4	Muhammad Badrun	Kabag Satuan Pengawas Intern	226	L
5	Chamdany	Kabag Administrasi & Kepegawaian	201	L
6	Muhamad Yani	Kabag Keuangan	173	L
7	E Noor Lely Progo	Kabag Hubungan Langganan	196	P
8	Syarif Rachman H	Kepala Unit Pelayanan Wilayah I	169	L
9	Sugianto	Kepala Unit Pelayanan Wilayah II	188	L
10	Akhmad Yani	Kepala Unit Pelayanan Wilayah III	179	L
11	Egga M Pradhana	Kepala Unit Pelayanan Wilayah IV	263	L
12	Irmawansyah	Kabag Perencanaan & Penelitian	176	L
13	H M Ady Fakhrudy	Kabag Produksi	348	L
14	H Anwar S	Kabag Distribusi	181	L
15	Hadinata Eka Putra	Kabag Kehilangan Air	165	L

**Bagian Umum & Pelayanan**

<b>No.</b>	<b>N a m a</b>	<b>J a b a t a n</b>	<b>N I P</b>	<b>Jenis Kelamin</b>
1	<b>Dedi Ramadhani</b>	<b>Kasi Pengawas Administrasi &amp; Keuangan *</b>	276	L
2	H Awang Bayu Mahendra	Pel Pengawas Administrasi & Keuangan		L
3	Rahmat Ibrahim	Pel Pengawas Administrasi & Keuangan		L
4	Muhammad Ricco Affandi	Pel Pengawas Administrasi & Keuangan	677	L
5	Syaiful Anwar	Pel Pengawas Administrasi & Keuangan	384	L
6	Herlin Erviana Purnamawati	Pel Pengawas Administrasi & Keuangan	708	P

No.	N a m a	J a b a t a n	N I P	Jenis Kelamin
1	<b>Dirgadinata</b>	<b>Kasi Pengawas Teknik</b>	369	L
2	M Lizardi Elanda	Pel Pengawas Teknik		L
3	Fitriyana Wati	Pel Pengawas Teknik	534	P
4	Fersi Aditya	Pel Pengawas Teknik	655	L
5	Alfi Alfian	Pel Pengawas Teknik	707	L
6	Shinta Dewiyanti	Pel Pengawas Teknik	739	P

No.	N a m a	J a b a t a n	N I P	Jenis Kelamin
1	<b>Donny Fergianto</b>	<b>Kasi Perlengkapan &amp; Aset</b>	405	L
2	Yunida Rahma Sari	Pel Adm Perlengkapan	510	P
3	Rizky Arinda	Pel Adm Perlengkapan	539	P
4	Suwarno	Pel Perlengkapan	300	L
5	Ari Rakhman Wibowo	Pel Perlengkapan	584	L
6	A A M Robidin Noor	Pel Koordinator Aset	370	L
7	H M Ibnu Cahyono	Pel Aset	337	L
8	Amien Ma'ruf	Pel Aset	417	L
9	Crisna Adi Cakra	Pel Aset	473	L
10	Malwa Awwami	Pel Aset		P
11	Florentinus Singgih P.K.W	Pel Aset	593	L
12	Hj Nirmala Al Isra	Pel Adm Aset	403	P

No.	N a m a	J a b a t a n	N I P	Jenis Kelamin
1	<b>Abdul Wahid</b>	<b>Kasi Gudang *</b>	255	L
2	Edison	Pel Gudang	228	L
3	Tanziludin	Pel Gudang	270	L
4	Anwar Hanani	Pel Gudang	335	L
5	Agus Yuliana	Pel Gudang	511	P
6	Suminto	Pel Gudang	184	L
7	Angga Fahrizal	Pel Gudang	659	L
8	Adinda Ranandhea	Pel Gudang	688	P
9	Dewi Ulfah	Pel Gudang	601	P

No.	N a m a	J a b a t a n	N I P	Jenis Kelamin
1	<b>Triana Meilindarti</b>	<b>Kasi Tata Usaha</b>	304	P
2	Ratu Purnama	Pel Tata Usaha	428	P
3	Suhaimi Yusuf	Pel Tata Usaha	502	L
4	Nor Fitri	Pel Tata Usaha	529	P
5	Dwi Rosandy Juniarta	Pel Tata Usaha	713	L
6	Amalia Novita	Pel Tata Usaha	744	P
7	Arif Eka Saputra	Pel Tata Usaha	597	L
8	Hj Nurul Syarafah	Pel Adm Umum	326	P
9	Asnani	Pel Adm Umum	339	P
10	Rizka Ossiana	Pel Tata Usaha	536	P
11	Eva Yana	Pel Tata Usaha	215	P
12	Desy Nurlaili Hakim	Pel Tata Usaha	285	P
13	Pranata Atma Dharma Saputra	Pel Adm Umum		L
14	Nova Indriyani	Pel Tata Usaha	582	P
15	Rommy Indra Kasih	Pel Tata Usaha (Adm Sekretariat Dewan Pengawas)	501	L
16	M Sena Aditya Ramadhani	Pel Tata Usaha (Adm Staf Tenaga Ahli)	579	L
17	Heri Suharto	Pel Sekretaris Dirut	507	L
18	Farahdiba Nike Febrina	Pel Sekretaris Dirut	587	P
19	Cevi Wahyudi SP	Pel Sekretaris Dirtek	440	L
20	Fasha Nabila Yasyid	Pel Sekretaris Dirtek	676	P

No.	N a m a	J a b a t a n	N I P	Jenis Kelamin
1	<b>Herfien Dony Wardhana</b>	<b>Kasi Perawatan Bangunan, Gedung &amp; Inventaris Kantor</b>	331	L
2	Raisya Rahmadini	Pel Adm Perawatan Bangunan, Gedung & Inventaris Kantor	541	P
3	Irma Arfiani	Pel Adm Perawatan Bangunan, Gedung & Inventaris Kantor		P
4	Ahyar	Pel Perawatan Bangunan, Gedung & Inventaris Kantor	320	L
5	Agus Triyono	Pel Perawatan Bangunan, Gedung & Inventaris Kantor	346	L
6	Ichtiar	Pel Perawatan Bangunan, Gedung & Inventaris Kantor	376	L
7	Budi Wibowo	Pel Perawatan Bangunan, Gedung & Inventaris Kantor	397	L
8	Henry Syahid	Pel Perawatan Bangunan, Gedung & Inventaris Kantor	672	L
9	Andri Wijaya	Pel Perawatan Bangunan, Gedung & Inventaris Kantor	667	L
10	Agus Dermaga	Pel Perawatan Bangunan, Gedung & Inventaris Kantor		L

11	Moch Agus Saputra	Pel Perawatan Bangunan, Gedung & Inventaris Kantor		L
12	Sendi Dwi Putra	Pel Perawatan Bangunan, Gedung & Inventaris Kantor	603	L

No.	N a m a	J a b a t a n	N I P	Jenis Kelamin
1	<b>Widyastuti S</b>	<b>Kasi Personalia *</b>	351	P
2	H Fitriansyah	Pel Personalia & Bendahara Gaji	299	L
3	Lismen S Siboro	Pel Personalia	418	L
4	Kurniati Azizin	Pel Personalia	432	P
5	Ari Setiawan Saputra	Pel Personalia	512	L
6	Mi'rojul Hasanah	Pel Personalia	618	P
7	Riana Melindawati	Pel Personalia	624	P
8	Mochammad Turja'un	Pel Personalia	665	L
9	Nurjihan	Pel Personalia		P

No.	N a m a	J a b a t a n	N I P	Jenis Kelamin
1	<b>Mokhamat Lukman</b>	<b>Kasi Humas &amp; Protokol *</b>	240	L
2	Raditya Zulkarnain Beck	Pel Adm Humas & Protokol	731	L
3	Meylina Kurniawati	Pel Adm Humas & Protokol		P
4	Sendya Ibanez	Pel Koordinator Contact Center	269	L
5	Yudhi Pratama	Pel Agent Contact Center		L
6	Muhammad Opi Rahmadani	Pel Agent Contact Center		L
7	Muhammad Andarisa Satriawan	Pel Agent Contact Center	675	L
8	Herman Sugandi	Pel Agent Contact Center	695	L
9	Endri Winarto	Pel Agent Contact Center		L
10	Muhammad Nur Firmansyah	Pel Agent Contact Center	673	L
11	Novia Nurinry Ekaputri	Pel Agent Contact Center	664	P
12	Marisa Salsabila	Pel Agent Contact Center	704	P
13	Putri Aprilia	Pel Agent Contact Center		P

No.	N a m a	J a b a t a n	N I P	Jenis Kelamin
1	<b>Alexander FJR</b>	<b>Kasi Informasi &amp; Teknologi</b>	373	L
2	Rizki Amelya	Pel Adm Informasi dan Teknologi	682	P
3	M Agus Sya'bani	Pel Informasi & Teknologi	444	L
4	Dea Inrum Ristia	Pel Informasi & Teknologi	694	P
5	Muhammad Rizki Abdillah	Pel Informasi & Teknologi	737	L
6	Adi Triwibowo	Pel Informasi & Teknologi	621	L
7	Eko Waluyo	Pel Informasi & Teknologi		L
8	M Adhi Cahyadi	Pel Informasi & Teknologi	674	L

No.	N a m a	J a b a t a n	N I P	Jenis Kelamin
1	<b>Hj. Martha Nirmala S</b>	<b>Kasi Anggaran *</b>	150	P
2	Ambar Dwi Pambudi	Pel Anggaran	578	L
3	Rendy Prasadhana	Pel Anggaran	622	L

No.	N a m a	J a b a t a n	N I P	Jenis Kelamin
1	<b>Hj. Noorhaida</b>	<b>Kasi Pembukuan *</b>	130	P
2	Andi Nirmawati	Pel Pembukuan	367	P
3	Afny Nur Aeny	Pel Pembukuan	416	P
4	Chandra Pramudya	Pel Pembukuan	421	L
5	Lidya Vega Handayani	Pel Pembukuan	549	P
6	Artha Dimas Ardhani	Pel Pembukuan	715	L
7	Hermawan	Pel Pembukuan	610	L



No.	N a m a	J a b a t a n	N I P	Jenis Kelamin
1	<b>Henny Erawaty</b>	<b>Kasi Kas *</b>	231	P
2	Zulyansyah	Pel Kas	213	L
3	Hermah Ningsih	Pel Kas	589	P
4	Wachyuliadi Ichwan	Pel Penagihan Locket Keliling	259	L

No.	N a m a	J a b a t a n	N I P	Jenis Kelamin
1	<b>Abadiansyah Syachran</b>	<b>Kasi Hukum &amp; Keamanan *</b>	244	L
2	Triman Suryanto	Pel Hukum & Keamanan	197	L
3	Winda Agustin	Pel Hukum & Keamanan	696	P
4	Nina Mariana	Pel Hukum & Keamanan		P
5	Muhammad Ali Hanafi	Anggota Satpam Booster D.I Panjaitan		L
6	Rahmat Kurniawan	Anggota Satpam Booster D.I Panjaitan		L
7	Chandra Yudha Aditya	Anggota Satpam Booster D.I Panjaitan		L
8	Rusdi	Anggota Satpam Booster D.I Panjaitan		L
9	Darso	Anggota Satpam Booster Ringroad II		L
10	Iriansyah	Anggota Satpam Booster Ringroad II		L
11	Mulyadi Syachrial	Anggota Satpam Booster Ringroad II		L
12	Sandra Joko Susilo	Anggota Satpam Booster Ringroad II		L
13	La Mben	Anggota Satpam Intake Gajah Mada		L
14	Muhammad Riduan	Anggota Satpam Intake Gajah Mada		L
15	Rizky Fitri Ramadani	Anggota Satpam Intake Gajah Mada		L
16	Setia Budi	Anggota Satpam Intake Gajah Mada		L
17	Ferlyan Ryadi	Anggota Satpam Intake Gunung Lingai		L
18	Majid Saputra	Anggota Satpam Intake Gunung Lingai		L
19	Muhamad Hasan	Anggota Satpam Intake Gunung Lingai		L
20	Sabri	Anggota Satpam Intake Gunung Lingai		L
21	Agus Sayik	Anggota Satpam Intake Karang Asam		L
22	Irwan	Anggota Satpam Intake Karang Asam	310	L
23	Said Ramdan	Anggota Satpam Intake Karang Asam		L
24	Zainur Arifin	Anggota Satpam Intake Karang Asam		L
25	Edy Setyawan	Anggota Satpam Intake Selili		L
26	Muhamad Riyanto	Anggota Satpam Intake Selili		L

27	Geger	Anggota Satpam Intake Selili		L
28		Anggota Satpam Intake Selili		
29	Rhoma Sanjaya	Anggota Satpam Intake Teluk Lerong		L
30	Rustam Abdul Gani	Anggota Satpam Intake Teluk Lerong		L
31	Wahyu Rachmatulloh	Anggota Satpam Intake Teluk Lerong		L
32	Zulfikar	Anggota Satpam Intake Teluk Lerong		L
33	Aripin	Anggota Satpam IPA Bengkuring		L
34	Firman Firlana	Anggota Satpam IPA Bengkuring		L
35	Muhammad Noor	Anggota Satpam IPA Bengkuring		L
36	Indra Wahyudi	Anggota Satpam IPA Bengkuring		L
37	Muhammad Setiawan	Anggota Satpam IPA Gunung Lingai		L
38	Romadani	Anggota Satpam IPA Gunung Lingai		L
39	Supian Nur	Anggota Satpam IPA Gunung Lingai		L
40	Supiani	Anggota Satpam IPA Gunung Lingai		L
41	Khoirul Fata Abqori	Anggota Satpam IPA Gunung Lipan		L
42	Samlani	Anggota Satpam IPA Gunung Lipan		L
43	Supriyo	Anggota Satpam IPA Gunung Lipan		L
44	Wahyudi	Anggota Satpam IPA Gunung Lipan		L
45	Syamhudar Reza Setiawan	Anggota Satpam IPA Kalhol		L
46	Achmad Hadi Wijaya	Anggota Satpam IPA Loa Bakung		L
47	Aditya Saputra	Anggota Satpam IPA Loa Bakung		L
48	Agus Prihandoyo	Anggota Satpam IPA Loa Bakung		L
49	Muslih	Anggota Satpam IPA Loa Bakung		L
50	Asrianto Al Furqaan	Anggota Satpam IPA Palaran		L
51	Elmansyah Agus	Anggota Satpam IPA Palaran		L
52	Noor Jaya	Anggota Satpam IPA Palaran		L
53	Suprayitno	Anggota Satpam IPA Palaran		L
54	Pramadya Ananta	Anggota Satpam IPA Pulau Atas		L
55	Abd Azis	Anggota Satpam IPA Seberang		L
56	Ardiansyah	Anggota Satpam IPA Seberang		L
57	Dahri	Anggota Satpam IPA Seberang		L
58	Rudiansyah	Anggota Satpam IPA Seberang		L
59	Muhammad Zainuri	Anggota Satpam IPA Selili		L
60	Supat Haryono	Anggota Satpam IPA Selili		L

61	Hairil	Anggota Satpam IPA Selili		L
62	Machmuddin	Anggota Satpam IPA Selili		L
63	Heri Ramadhani	Anggota Satpam IPA Tirta Kencana		L
64	Siswanto	Anggota Satpam IPA Tirta Kencana		L
65	Arafiq	Anggota Satpam IPA Tirta Kencana		L
66		Anggota Satpam IPA Tirta Kencana		
67	Gustavia Achirudin	Anggota Satpam Kantor Pusat		L
68	Prima Sudarso	Anggota Satpam Kantor Pusat		L
69	Sudarsono	Anggota Satpam Kantor Pusat		L
70	Zaar Mahendra Putro	Anggota Satpam Kantor Pusat		L
71	Dian Wardana	Anggota Satpam Kantor Teknik		L
72	Dimas Putra Satriya	Anggota Satpam Kantor Teknik		L
73	Lalu Hamdun Budiartma	Anggota Satpam Kantor Teknik		L
74	Makrup	Anggota Satpam Kantor Teknik		L
75	Agus Suryanto	Anggota Satpam Komplek PDAM Cendana		L
76	Beny Prabowo	Anggota Satpam Komplek PDAM Cendana		L
77	M Azhar	Anggota Satpam Komplek PDAM Cendana		L
78	Sulio	Anggota Satpam Komplek PDAM Cendana		L
79	Benny Diktus Patty	Anggota Satpam Portal Kantor Pusat		L
80	Darwo Sumarsono	Anggota Satpam Portal Kantor Pusat		L
81	Zamaly	Anggota Satpam Portal Kantor Pusat		L
82	Masrul Rifai	Anggota Satpam Unit Pelayanan Wil II		L
83	Gusran	Anggota Satpam Unit Pelayanan Wil II		L
84	Muhammad Syamsul Huda	Anggota Satpam Unit Pelayanan Wil II		L
85	Rahmatullah	Anggota Satpam Unit Pelayanan Wil II		L
86	Riyo Noor Adam	Anggota Satpam Unit Pelayanan Wil III		L
87	Rusydi	Anggota Satpam Unit Pelayanan Wil III		L
88	Sri Hendra Kusuma	Anggota Satpam Unit Pelayanan Wil III		L
89	Yohanes Setiawan	Anggota Satpam Unit Pelayanan Wil III		L
90	Alfian	Anggota Satpam Unit Pelayanan Wil IV		L
91	Jemi Tirtana	Anggota Satpam Unit Pelayanan Wil IV		L
92	Juliansyah	Anggota Satpam Unit Pelayanan Wil IV		L
93	Rommy Efendy	Anggota Satpam Unit Pelayanan Wil IV		L
94	Miftahul Huda	Anggota Satpam Booster AWS		L

95	Achmad Basri	Anggota Satpam Reservoir Segiri		L
96	Agus Siswanto	Anggota Satpam Locket Carpotec		L
97	M Romli	Anggota Satpam Locket Sempaja		L
98	Pardiansyah	Anggota Satpam Booster Sambutan Pelita 4		L
99	Syarifuddin	Penjaga Malam IPA Pampang		L
100	Gusti Arbain	Penjaga Malam IPA Bantuas		L
101	Samiran	Penjaga Malam Unit II Tirta Kencana#		L
102	Andi Bachitiar Asmawi	Penjaga Malam Bukit Pinang		L
103	Malik	Penjaga Malam Locket Sempaja		L
104	Erwin Syam	Penjaga Malam Booster Sambutan Pelita 7 #		L
105	Muhammad Sophian	Penjaga Malam Booster Kenyah		L
106	Ari Maulana	Penjaga Malam IPA Pulau Atas #		L
107	Yanto	Penjaga Malam Locket Carpotec #		L
108	Garsondi	Penjaga Malam Booster Damanhuri 2 #		L

No.	N a m a	J a b a t a n	N I P	Jenis Kelamin
1	Anita Farizah	Kasi Rekening & Piutang	230	P
2	Sinta Ayuningtias	Pel Rekening	586	P
3	Yenni Ariyani	Pel Rekening	359	P
4	Ruswin Pratama	Pel Rekening	517	L
5	Kartika Ayu Lestari	Pel Rekening	592	P
6	Dimas Bagus Abdurrahman	Pel Rekening	615	L
7	Lalu Achmad Jamil	Pel Rekening	571	L
8	Hj Faridah Agustina	Pel Piutang	279	P
9	Hasifah Nur Sabrina	Pel Piutang		P
10	Riska Pinanti	Pel Piutang		P
11	Nanang Febrian K	Pel Koordinator Mobil Tangki	342	L
12	Sadam	Pel Sopir Tangki	608	L
13	Kusnadi	Pel Sopir Tangki		L
14	Adi Hermawan	Pel Sopir Tangki	712	L
15	Fitri Ariyani	Pel Koordinator Penagihan Locket Pusat	524	P
16	Tirza Hairunisa	Pel Penagihan Locket Pusat		P
17	Ayu Kumala Sari	Pel Penagihan Locket Pusat	533	P

18	Widya Agustien	Pel Koordinator Penagihan Loker Tirta Kencana	431	P
19	Putri Pradini Sucipto	Pel Penagihan Loker Tirta Kencana	720	P
20	Feby Kharisma Dewi	Pel Penagihan Loker Tirta Kencana	661	P
21	Rizkhi Ayu Rinita	Pel Koordinator Penagihan Loker Merdeka	581	P
22	Yuliawati	Pel Penagihan Loker Merdeka		P
23	Mahmudah An Nissa	Pel Penagihan Loker Merdeka		P
24	Rinda Rudina	Pel Koordinator Penagihan Loker Sempaja	538	P
25	Rosy Herlinda	Pel Penagihan Loker Sempaja	640	P
26	Firanty Oktavia Rianda	Pel Penagihan Loker Sempaja	735	P
27	Aristia Desvita	Pel Koordinator Penagihan Loker Perumnas	526	P
28	Tri Vita Perbawani	Pel Penagihan Loker Perumnas		P
29	Anggi Novita Sari	Pel Penagihan Loker Perumnas		P
30	Vivi Eka Saputri	Pel Koordinator Penagihan Loker Smd Seberang	537	P
31	Dewi Setia Ningsih	Pel Penagihan Loker Smd Seberang	728	P
32	Herika	Pel Penagihan Loker Smd Seberang		P
33	Ayu Fitriani	Pel Koordinator Penagihan Loker Carpotek	580	P
34	Anindia Nuzulia Nur	Pel Penagihan Loker Carpotek		P
35	Faras Zakia Nurdin	Pel Penagihan Loker Carpotek		P
36	Muhammad Baikuni	Pel Penagihan Loker Palaran & Bantuas	651	L

No.	N a m a	J a b a t a n	N I P	Jenis Kelamin
1	<b>Maskuriansyah</b>	<b>Kasi Pembaca Meter Wilayah I *</b>	187	L
2	Dinda Kartika Putri	Pel Adm Pembaca Meter Wil I		P
3	Akhwan	Pel Koordinator Pembaca Meter Wil I	319	L
4	Ramlan Effendi	Pel Koordinator Pembaca Meter Wil I	219	L
5	Nurjamilah	Pel Koordinator Pembaca Meter Wil I	283	P

No.	N a m a	J a b a t a n	N I P	Jenis Kelamin
1	Rita Farida Yanti	Kasi Pembaca Meter Wilayah II *	217	P
2	Chairunnisa (Elisabet Kuyang)	Pel Adm Pembaca Meter Wil II		P
3	Hadi Surya Putra	Pel Koordinator Pembaca Meter Wil II	527	L
4	Fadhulianoor Rahman	Pel Koordinator Pembaca Meter Wil II	588	L
5	Husnul Dewi A	Pel Koordinator Pembaca Meter Wil II	287	P

No.	N a m a	J a b a t a n	N I P	Jenis Kelamin
1	Ramadansyah	Kasi Pembaca Meter Wilayah III *	146	L
2	Andi Asma	Pel Adm Pembaca Meter Wil III	532	P
3	H Muhammad Rum	Pel Koordinator Pembaca Meter Wil III	204	L
4	Mila Widya Zen	Pel Koordinator Pembaca Meter Wil III	212	P
5	Hj Dahliana	Pel Koordinator Pembaca Meter Wil III	258	P
6	Soefyannur	Pel Koordinator Pembaca Meter Wil III	362	L

No.	N a m a	J a b a t a n	N I P	Jenis Kelamin
1	Hj Ummi Nisa	Kasi Pembaca Meter Wilayah IV *	131	P
2	Dea Indah Purnama Sari	Pel Adm Pembaca Meter Wil IV		P
3	Akhmad Rusfandy	Pel Koordinator Pembaca Meter Wil IV	457	L
4	H Rachmat Madjid	Pel Koordinator Pembaca Meter Wil IV	147	L
5	Edy Mulyadi	Pel Koordinator Pembaca Meter Wil IV	308	L

No.	N a m a	J a b a t a n	N I P	Jenis Kelamin
1	Rusminawati	Kasi Unit Pelayanan Pelanggan Wil I	233	P
2	Utami Nisafil Jannah	Pel Adm Pelayanan Pelanggan Wil I	663	P
3	Rika Fitriyanti	Pel Adm Pelayanan Pelanggan Wil I	628	P
4	Dini Rizky Nanda	Pel CS Pelayanan Pelanggan Wil I	546	P
5	Vergina Riszki Arinda	Pel CS Pelayanan Pelanggan Wil I		P
6	Asrul Anwar	Pel Pelayanan Pelanggan Wil I	211	L
7	Lutfi	Pel Pelayanan Pelanggan Wil I	426	L
8	Irvan Freddy	Pel Pelayanan Pelanggan Wil I		L

No.	N a m a	J a b a t a n	N I P	Jenis Kelamin
1	<b>Erlansyah</b>	<b>Kasi Unit Pemutusan &amp; Tunggakan Wil I *</b>	272	L
2	Herdian Hasri	Pel Adm Pemutusan & Tunggakan Wil I	595	L
3	Azisa	Pel Adm Pemutusan & Tunggakan Wil I	668	P
4	Belinda Rosma Hardiyanti	Pel Adm Pemutusan & Tunggakan Wil I	745	P
5	Riandy Febrico	Pel Pemutusan & Tunggakan Wil I	572	L
6	Muhammad Syaiful Azhar	Pel Pemutusan & Tunggakan Wil I	662	L
7	Muhammad Faradee Ibnu Rahman	Pel Pemutusan & Tunggakan Wil I		L
8	Nouvan Suwenda	Pel Pemutusan & Tunggakan Wil I		L
9	Muhammad Ikhsan	Pel Pemutusan & Tunggakan Wil I	520	L
10	Triando Soebarkah	Pel Pemutusan & Tunggakan Wil I	656	L
11	Bagus Satrio Sidik	Pel Pemutusan & Tunggakan Wil I	569	L
12	Gamal Abdul Nasir	Pel Pemutusan & Tunggakan Wil I		L
13	Evan Christian	Pel Pemutusan & Tunggakan Wil I	609	L
14	Ery Jauhari	Pel Pemutusan & Tunggakan Wil I	596	L
15	Defrie Oktriadi	Pel Pemutusan & Tunggakan Wil I	650	L
16	Bagus Sudarmoko	Pel Pemutusan & Tunggakan Wil I		L
17	Denny Maulidian	Pel Pemutusan & Tunggakan Wil I		L
18	Rachmani	Pel Pemutusan & Tunggakan Wil I	647	L
19	Rahmad Affandi As	Pel Pemutusan & Tunggakan Wil I	645	L
20	Chairil Anwar	Pel Pemutusan & Tunggakan Wil I	653	L
21	Reza Satria Kurniawan	Pel Pemutusan & Tunggakan Wil I		L

No.	N a m a	J a b a t a n	N I P	Jenis Kelamin
1	<b>Badaruddin Saleh</b>	<b>Kasi Unit Pelayanan Pelanggan Wil II</b>	154	L
2	Restina Diah M	Pel Adm Pelayanan Pelanggan Wil II	422	P
3	Adella Safira	Pel Adm Pelayanan Pelanggan Wil II		P
4	Yulia Sari	Pel Adm Pelayanan Pelanggan Wil II		P
5	Nur Khasanah	Pel Adm Pelayanan Pelanggan Wil II		P
6	Desmita Arysanti	Pel CS Pelayanan Pelanggan Wil II		P
7	Chyntia Rina Susanti	Pel CS Pelayanan Pelanggan Wil II		P
8	Deddy Dramantya	Pel Pelayanan Pelanggan Wil II	247	L

9	Asma Yani	Pel Pelayanan Pelanggan Wil II	286	L
10	Agus Rachmanto	Pel Pelayanan Pelanggan Wil II	365	L
11	Ignasius Bayu Moriendo P	Pel Pelayanan Pelanggan Wil II		L

No.	N a m a	J a b a t a n	N I P	Jenis Kelamin
1	<b>Suryadi</b>	<b>Kasi Unit Pemutusan &amp; Tunggakan Wil II</b>	236	L
2	Maulya Putri Badarin Hakim	Pel Adm Pemutusan & Tunggakan Wil II	701	P
3	Mutia Armelia	Pel Adm Pemutusan & Tunggakan Wil II		P
4	Isna Suryani	Pel Adm Pemutusan & Tunggakan Wil II		P
5	Tiara Retno Palupi	Pel Adm Pemutusan & Tunggakan Wil II		P
6	Annisa Frita Rizky	Pel Adm Pemutusan & Tunggakan Wil II		P
7	Susiyono	Pel Pemutusan & Tunggakan Wil II	229	L
8	Gufran Hadi	Pel Pemutusan & Tunggakan Wil II	311	L
9	Subiantoro	Pel Pemutusan & Tunggakan Wil II	389	L
10	Agus Suharto	Pel Pemutusan & Tunggakan Wil II	390	L
11	Zulhaidir	Pel Pemutusan & Tunggakan Wil II	396	L
12	Sarif Andis	Pel Pemutusan & Tunggakan Wil II	399	L
13	Zicko Ansyari	Pel Pemutusan & Tunggakan Wil II	443	L
14	Adam Maulana	Pel Pemutusan & Tunggakan Wil II		L
15	Ibrahim Musaddad	Pel Pemutusan & Tunggakan Wil II	652	L
16	Agus Riandy	Pel Pemutusan & Tunggakan Wil II	599	L
17	Ferdy Sodik	Pel Pemutusan & Tunggakan Wil II		L
18	Awang Latiful Khobir	Pel Pemutusan & Tunggakan Wil II		L
19	Predi Arianto	Pel Pemutusan & Tunggakan Wil II		L
20	Hernando Saputra	Pel Pemutusan & Tunggakan Wil II		L
21	Irawan	Pel Pemutusan & Tunggakan Wil II	648	L
22	Muhammad Rafi Oetomo	Pel Pemutusan & Tunggakan Wil II		L
23	Andi Duwi Kurniawan	Pel Pemutusan & Tunggakan Wil II		L
24	Taufan Indriyanto	Pel Pemutusan & Tunggakan Wil II		L
25	Nurdiansyah	Pel Pemutusan & Tunggakan Wil II		L



No.	N a m a	J a b a t a n	N I P	Jenis Kelamin
1	<b>Jumani MH</b>	<b>Kasi Unit Pemutusan &amp; Tunggakan Wil III</b>	170	L
2	Deasy Puspita Supriyadi	Pel Adm Pemutusan & Tunggakan Wil III		P
3	Mona Anggraeni	Pel Adm Pemutusan & Tunggakan Wil III		P
4	Sumini	Pel Adm Pemutusan & Tunggakan Wil III		P
5	Gita Govinda Nirmalasari	Pel Adm Pemutusan & Tunggakan Wil III		P
6	Joni Widayanto	Pel Pemutusan & Tunggakan Wil III	355	L
7	Anton Gege Satria	Pel Pemutusan & Tunggakan Wil III	438	L
8	M Noor Rachmany	Pel Pemutusan & Tunggakan Wil III	466	L
9	Jefry Maulana	Pel Pemutusan & Tunggakan Wil III	531	L
10	Agus Suroso	Pel Pemutusan & Tunggakan Wil III		L
11	Lawiyo	Pel Pemutusan & Tunggakan Wil III	614	L
12	Tunadin	Pel Pemutusan & Tunggakan Wil III	627	L
13	Dodi Yanto	Pel Pemutusan & Tunggakan Wil III		L
14	Muhammad Fatchur Rozi	Pel Pemutusan & Tunggakan Wil III	697	L
15	Muhammad Buhari	Pel Pemutusan & Tunggakan Wil III		L
16	Nur Fazri Aulia Rahman	Pel Pemutusan & Tunggakan Wil III	722	L
17	Zainal Abidin	Pel Pemutusan & Tunggakan Wil III		L
18	Robi Hidayat	Pel Pemutusan & Tunggakan Wil III		L
19	Joko Iswadi	Pel Pemutusan & Tunggakan Wil III	620	L
20	Derry Orlando	Pel Pemutusan & Tunggakan Wil III		L
21	Supian Nor	Pel Pemutusan & Tunggakan Wil III		L

No.	N a m a	J a b a t a n	N I P	Jenis Kelamin
1	<b>Edwar</b>	<b>Kasi Unit Pelayanan Pelanggan Wil III</b>	182	L
2	Julia Ariqoh	Pel Adm Pelayanan Pelanggan Wil III		P
3	Hj Sabariah	Pel Adm Pelayanan Pelanggan Wil III	207	P
4	Marlina Usman	Pel Adm Pelayanan Pelanggan Wil III	216	P
5	Miftahul Jannah Syaifullah	Pel Adm Pelayanan Pelanggan Wil III		P
6	Liliana Zen	Pel Adm Pelayanan Pelanggan Wil III		P
7	Sri Ayu Rahayu	Pel CS Pelayanan Pelanggan Wil III	698	P
8	Siti Rahmah	Pel CS Pelayanan Pelanggan Wil III		P
9	Hermanto	Pel Pelayanan Pelanggan Wil III	205	L

10	Muhammad Latif	Pel Pelayanan Pelanggan Wil III	225	L
11	Roy Fitriantor	Pel Pelayanan Pelanggan Wil III	239	L
12	Ramdhani	Pel Pelayanan Pelanggan Wil III	317	L
13	S Nasrullah	Pel Pelayanan Pelanggan Wil III	368	L

No.	N a m a	J a b a t a n	N I P	Jenis Kelamin
1	<b>H Hazairin As'ad</b>	<b>Kasi Unit Pemutusan &amp; Tunggakan Wil IV</b>	167	L
2	Desy Herliana	Pel Adm Pemutusan & Tunggakan Wil IV	726	P
3	Nurul Hidayah	Pel Adm Pemutusan & Tunggakan Wil IV	643	P
4	Marlina Anggraini	Pel Adm Pemutusan & Tunggakan Wil IV	736	P
5	Endang Susanti	Pel Adm Pemutusan & Tunggakan Wil IV		P
6	Zainuddin Nur	Pel Pemutusan & Tunggakan Wil IV	340	L
7	Edy Furyadi	Pel Pemutusan & Tunggakan Wil IV	360	L
8	Burhan	Pel Pemutusan & Tunggakan Wil IV	386	L
9	Abdul Gafur	Pel Pemutusan & Tunggakan Wil IV	489	L
10	Amrullah	Pel Pemutusan & Tunggakan Wil IV	513	L
11	Akhmad Faisal	Pel Pemutusan & Tunggakan Wil IV	542	L
12	Miftakhul Ma'arif	Pel Pemutusan & Tunggakan Wil IV	555	L
13	Noor Hidayat	Pel Pemutusan & Tunggakan Wil IV	556	L
14	Budi Sastrawan	Pel Pemutusan & Tunggakan Wil IV		L
15	Ihsan	Pel Pemutusan & Tunggakan Wil IV		L
16	Muhammad Iqbal	Pel Pemutusan & Tunggakan Wil IV		L
17	M. Nur Adli	Pel Pemutusan & Tunggakan Wil IV	709	L
18	Ferdy Arianto	Pel Pemutusan & Tunggakan Wil IV		L
19	Zul Fahmi	Pel Pemutusan & Tunggakan Wil IV		L
20	Aji Mohammad Gazali	Pel Pemutusan & Tunggakan Wil IV		L

No.	N a m a	J a b a t a n	N I P	Jenis Kelamin
1	<b>Tengku Gina Wahyuni</b>	<b>Kasi Unit Pelayanan Pelanggan Wil IV</b>	157	P
2	Yunita Handayani	Pel Adm Pelayanan Pelanggan Wil IV	503	P
3	Dwi Sariningsih	Pel Adm Pelayanan Pelanggan Wil IV		P
4	Putri Oktaviani	Pel Adm Pelayanan Pelanggan Wil IV	685	P
5	Nur Hasanah (A)	Pel Adm Pelayanan Pelanggan Wil IV	636	P
6	Helvira Nurhidayati	Pel CS Pelayanan Pelanggan Wil IV	681	P
7	Nur Hasanah (B)	Pel CS Pelayanan Pelanggan Wil IV		P
8	Sentot Budiono	Pel Pelayanan Pelanggan Wil IV	185	L
9	Rahmat Mulyadi	Pel Pelayanan Pelanggan Wil IV	281	L
10	Nur Budi Setia	Pel Pelayanan Pelanggan Wil IV		L
11	Wildan Khair	Pel Pelayanan Pelanggan Wil IV		L
12	M. Adhitya Faryansa	Pel Pelayanan Pelanggan Wil IV		L

**Bagian Teknik**

No.	N a m a	J a b a t a n	N I P	Jenis Kelamin
1	<b>Burhanuddin</b>	<b>Kasi Perencanaan Teknik *</b>	221	L
2	Junita Safarini	Pel Adm Perencanaan Teknik	718	P
3	Hendra	Pel Perencanaan Teknik	505	L
4	Misnadin	Pel Perencanaan Teknik	523	L
5	Muhammad Reza Zaqladi	Pel Perencanaan Teknik	545	L
6	Angga Rinaldy Wijaya	Pel Perencanaan Teknik	585	L
7	Budi Setiawan	Pel Perencanaan Teknik	598	L
8	Bagus Setiawan	Pel Perencanaan Teknik	576	L
9	Krisma Yanto	Pel Perencanaan Teknik	606	L

No.	N a m a	J a b a t a n	N I P	Jenis Kelamin
1	Iwan Yusliansyah	Kasi Penelitian *	373	L
2	Yunita Ruliana Fitri	Pel Penelitian	313	P
3	M Anwar Rahman	Pel Penelitian	437	L
4	M Nurfardian	Pel Penelitian	448	L
5	Sigit Wibowo Santoso	Pel Penelitian	508	L
6	Amryatin	Pel Penelitian	514	P
7	Gusti Robbi Rachman	Pel Penelitian	604	L
8	Mustaqim	Pel Penelitian	723	L
9	Muhammad Ridho Azzindani Azhar	Pel Penelitian		L

No.	N a m a	J a b a t a n	N I P	Jenis Kelamin
1	Adi Nopiardi	Kasi Pengawasan Fisik *	293	L
2	Maryeni	Pel Adm Pengawasan Fisik	361	P
3	Marhosen	Pel Pengawasan Fisik	134	L
5	Hedar Halim	Pel Pengawasan Fisik	183	L
6	Erwin	Pel Pengawasan Fisik	288	L
7	Syahrir J	Pel Pengawasan Fisik	291	L
8	Istadi	Pel Pengawasan Fisik	309	L
9	Sulbi Yantoro	Pel Pengawasan Fisik	318	L
10	Edy Purwadijanto	Pel Pengawasan Fisik	328	L
11	Imam Zuriat	Pel Pengawasan Fisik	329	L
12	Salman	Pel Pengawasan Fisik	345	L
13	Zaid Mabrur	Pel Pengawasan Fisik	354	L
14	Said Muchdar	Pel Pengawasan Fisik	382	L
15	Ardin	Pel Pengawasan Fisik	741	L

No.	N a m a	J a b a t a n	N I P	Jenis Kelamin
1	Rita Herawaty	Kasi Laboratorium Induk *	251	P
2	Muhammad Yunus Anies	Pel Laboratorium Induk	203	L
3	Hiyasinta	Pel Laboratorium Induk	256	P
4	Hamdani	Pel Laboratorium Induk	290	L
5	M Syafii	Pel Laboratorium Induk	383	L
6	Tri Sudarwanto	Pel Laboratorium Induk	420	L
7	Muhammad Rafi'i	Pel Laboratorium Induk	427	L
8	Muhammad Zulkifli	Pel Laboratorium Induk	434	L
9	Gandhi Dewandaru	Pel Laboratorium Induk	463	L
10	Helma Putri Jayanti	Pel Laboratorium Induk	465	P
11	Adi Suhendri	Pel Laboratorium Induk	499	L
12	Ari Agustian Saputra	Pel Laboratorium Induk	535	L
13	Anrianisa	Pel Laboratorium Induk	590	P
14	Febryanur Lesmana	Pel Laboratorium Induk	616	L
15	Kusuma Dwi Astuty	Pel Laboratorium Induk	623	P
16	M Widiyanto Eko Saputra	Pel Laboratorium Induk		L
17	Rima Amalia Risky	Pel Laboratorium Induk		P
18	Windra Gunawan	Pel Laboratorium Induk	666	L
19	Muhammad Erick Zulfikar	Pel Laboratorium Induk		L
20	Herianto	Pel Laboratorium Induk	671	L
21	Anasrullah	Pel Laboratorium Induk	607	L
22	Dodi Arisandi	Pel Laboratorium Induk		L

No.	N a m a	J a b a t a n	N I P	Jenis Kelamin
1	<b>Kaharuddin</b>	<b>Kasi Perawatan Mekanikal &amp; Elektrikal</b>	344	L
2	Rahayu Widiyasari	Pel Adm Perawatan M & E		P
3	Anggia Putri Diatarhani	Pel Adm Perawatan M & E	687	P
4	Lisda Yudistina Putri	Pel Adm Perawatan M & E	658	P
5	M Solihin	Pel Perawatan M & E	243	L
6	Mardhianto W	Pel Perawatan M & E	371	L
7	Alvin Hernanda Ekaputra	Pel Perawatan M & E	732	L
8	Agus Junaidi	Pel Perawatan M & E	419	L
9	Dedy Ismaya	Pel Perawatan M & E	441	L
10	Budi Siswanto	Pel Perawatan M & E	467	L
11	Dwi Sumasno	Pel Perawatan M & E	493	L
12	Suriyadi	Pel Perawatan M & E	498	L
13	Fitrio Romadhan	Pel Perawatan M & E	680	L
14	Bondan Bimantoro	Pel Perawatan M & E	699	L
15	Jamaludin	Pel Perawatan M & E	710	L
16	Dedi Mulyadi	Pel Perawatan M & E		L
17	Lucky Arie Irfai	Pel Perawatan M & E		L
18	Muhammad Adam Ramdhan	Pel Perawatan M & E		L
19	Achmad Ronny Syaputra	Pel Perawatan M & E		L
20	Idil aman	Pel Penyelam		L
21	Tadjerin	Pel Penyelam		L

No.	N a m a	J a b a t a n	N I P	Jenis Kelamin
1	<b>Riduansyah</b>	<b>Kasi Bengkel</b>	265	L
2	Siti Hairan Noor	Pel Adm Bengkel		P
3	Hermanto	Pel Bengkel	374	L
4	Fachrijal	Pel Bengkel	506	L
5	Helmi Novianto	Pel Bengkel	734	L
6	Guntur Upadi	Pel Bengkel		L
7	Slamet Riyanto	Pel Bengkel		L

No.	N a m a	J a b a t a n	N I P	Jenis Kelamin
1	<b>M Sokhief Amirsyah</b>	<b>Kasi IPA Cendana</b>	252	L
2	Sugiarto	Pel Opr IPA Cendana I	492	L
3	Muhadi	Pel Opr IPA Cendana I	551	L
4	Muhammad Viqri Ikhwan	Pel Opr IPA Cendana I	727	L
5	Cahaya	Pel Opr IPA Cendana I		L
6	Tri Adi Wibisono	Pel Opr IPA Cendana II	455	L
7	Deddy Indra Budhi	Pel Opr IPA Cendana II	632	L
8	Zailani Rachman	Pel Opr IPA Cendana II	638	L
9	Reza Pahlevi	Pel Opr IPA Cendana II	692	L
10	Hilal	Pel Opr Lab IPA Cendana	461	L
11	Ahmad Ashari	Pel Opr Lab IPA Cendana	500	L
12	Ivanda	Pel Opr Lab IPA Cendana	642	L
13	Awang Arief Setyawan	Pel Opr Lab IPA Cendana		L
14	Samun	Pel PBK IPA Unit I Cendana		L
15	Donny Ananda Ramli	Pel PBK IPA Unit I Cendana	644	L
16	Dwi Prayitno	Pel PBK IPA Unit I Cendana		L
17	Ferdian Saleh	Pel Opr Intake Karang Asam	435	L
18	Ahmad Firdaus	Pel Opr Intake Karang Asam	567	L
19	Reydo Zulfiq	Pel Opr Intake Karang Asam	725	L
20	Arian Patra Wijaya	Pel Opr Intake Karang Asam		L
21	Adin Purnomo	Pel Opr Intake Teluk Lerong	649	L
22	Yeremias Lamahoda	Pel Opr Intake Teluk Lerong	706	L
23	Jainaro Syahrul	Pel Opr Intake Teluk Lerong	633	L
24	Muhammad Fardian	Pel Opr Intake Teluk Lerong		L

No.	N a m a	J a b a t a n	N I P	Jenis Kelamin
1	<b>E Denny Haryadi</b>	<b>Kasi IPA Tirta Kencana</b>	163	L
2	Aris Setiawan	Pel Opr IPA Tirta Kencana	425	L
3	M Salman	Pel Opr IPA Tirta Kencana	452	L
4	Anang Muhammad Fadli	Pel Opr IPA Tirta Kencana	521	L
5	Rahmat Gunawan	Pel Opr IPA Tirta Kencana	573	L
6	M Fachruddin S	Pel Opr IPA Tirta Kencana	575	L
7	Achmad Faisal	Pel Opr IPA Tirta Kencana		L
8	Andhonie Saputra	Pel Opr IPA Tirta Kencana		L
9	Dicky Pratama	Pel Opr IPA Tirta Kencana		L
10	Elisyah	Pel Opr IPA Tirta Kencana	602	L
11	Dian Pramana Putra	Pel Opr IPA Tirta Kencana		L
12	A. Muh. Iqsha Ishak	Pel Opr IPA Tirta Kencana		L
13	Alif Hermawan	Pel Opr IPA Tirta Kencana		L
14	Yogi Eko Pramono	Pel Opr Lab IPA Tirta Kencana		L
15	Herwin	Pel Opr Lab IPA Tirta Kencana	450	L
16	Muhammad Syahrani	Pel Opr Lab IPA Tirta Kencana	516	L
17	Rudy Haryanto	Pel Opr Lab IPA Tirta Kencana	634	L
18	Khairul Wardi	Pel PBK IPA Tirta Kencana	630	L
19	Amin Darmawan	Pel PBK IPA Tirta Kencana	631	L
20	Ayub Abdullah	Pel Opr Intake Gajah Mada	447	L
21	Muhammad Andhika Saputra	Pel Opr Intake Gajah Mada	591	L
22	Dedy Ismoyo	Pel Opr Intake Gajah Mada		L
23	Andrianto	Pel Opr Intake Gajah Mada		L



No.	N a m a	J a b a t a n	N I P	Jenis Kelamin
1	<b>Fathur Rachman HS</b>	<b>Kasi IPA Samarinda Seberang *</b>	171	L
2	Hendry Habibie	Pel Opr IPA Seberang		L
3	Nur Hadi	Pel Opr IPA Seberang	641	L
4	Emil Salim	Pel Opr IPA Seberang		L
5	Nurhadiansyah	Pel Opr IPA Seberang	504	L
6	Budianto	Pel Opr Lab IPA Seberang	442	L
7	Muhammad Yusman Ramadhan	Pel Opr Lab IPA Seberang	528	L
8	Aidil Rahman	Pel Opr Lab IPA Seberang	684	L
9	Aulia Rahman	Pel Opr Lab IPA Seberang		L
10	Indra Wahyudi	Pel Opr Intake Seberang	548	L
11	Nispu Marianan Noor	Pel Opr Intake Seberang	563	L
12	Arif Purwanto	Pel Opr Intake Seberang	724	L
13	Muhammad Agus Perdana	Pel Opr Intake Seberang		L
14	Fahrian Nur	Pel PBK IPA Seberang		L

No.	N a m a	J a b a t a n	N I P	Jenis Kelamin
1	<b>Khaidir Fadly</b>	<b>Kasi IPA Palaran, Bukuan &amp; Bantuas</b>	385	L
2	M. Ropi'i	Pel Opr IPA Palaran	639	L
3	Ery Angga Endy Yuhandhana	Pel Opr IPA Palaran	657	L
4	Muhammad Fadzrin Anshori	Pel Opr IPA Palaran	617	L
5	Martono Indra jaya	Pel Opr IPA Palaran	483	L
6	Sutikno	Pel Lab IPA Palaran	469	L
7	Ahmad Yani	Pel PBK IPA Palaran	670	L
8	Nurdin	Pel Opr Pelabuhan Peti Kemas Palaran		L
9	M Gunawan Saputra	Pel Opr IPA Bantuas		L
10	Hambali	Pel Opr IPA Bantuas		L
11	Herman Sugandi	Pel Opr Intake Bantuas		L

No.	N a m a	J a b a t a n	N I P	Jenis Kelamin
1	<b>Akhmad Akhyar</b>	<b>Kasi IPA Selili &amp; Pulau Atas</b>	164	L
2	Muhammad Akbar	Pel Opr IPA Selili	530	L
3	Muhammad Zainuddin	Pel Opr IPA Selili		L
4	Ryanda	Pel Opr IPA Selili	679	L
5	Dirga Arianda Putra	Pel Opr IPA Selili		L
6	Achmad Lutfi	Pel Opr Lab IPA Selili	439	L
7	Aries Cahyadi	Pel Opr Lab IPA Selili	600	L
8	Herdi	Pel Opr Lab IPA Selili	683	L
9	Awang Didik Pribadi	Pel Opr Lab IPA Selili	738	L
10	Febriansyah Syarifudin	Pel Opr Intake Selili	297	L
11	Hendra Saputra	Pel Opr Intake Selili	336	L
12	Syaiful	Pel Opr Intake Selili	619	L
13	Mohammad Hatta Saputra	Pel Opr Intake Selili	613	L
14	Sukarna	Pel PBK IPA Selili	479	L
15	Rangga Pebrian	Pel PBK IPA Selili	703	L
16	Rozaini	Pel Opr IPA Pulau Atas	423	L
17	Surya Dharma	Pel Opr IPA Pulau Atas	491	L
18	Arief Rachman	Pel Opr IPA Pulau Atas	574	L
19	Ilham Pranata	Pel Opr IPA Pulau Atas		L
20	Herman	Pel Opr Lab IPA Pulau Atas	637	L
21	Jepriadi	Pel PBK IPA Pulau Atas	570	L
22	Abdul Hamid	Pengawas Intake Pulau Atas #		L

No.	N a m a	J a b a t a n	N I P	Jenis Kelamin
1	<b>Agus Muammar</b>	<b>Kasi IPA Bengkuring</b>	347	L
2	Idrus	Pel Opr IPA Bengkuring	375	L
3	Rahmad Basuki	Pel Opr IPA Bengkuring	481	L
4	Deni Susanto	Pel Opr IPA Bengkuring	509	L
5	Ady Feradhyear Noor	Pel Opr IPA Bengkuring	646	L
6	Supriady	Pel Opr Lab IPA Bengkuring	268	L
7	Wahyu Oryza Citra	Pel Opr Lab IPA Bengkuring	454	L
8	Syahrial	Pel Opr Lab IPA Bengkuring	478	L

9	Pria Nugroho	Pel Opr Lab IPA Bengkuring	678	L
10	Elza Rizqi Ananda	Pel Opr Intake Bengkuring	733	L
11	Muhammad Rizky	Pel Opr Intake Bengkuring		L
12	Novi Ferdiawan	Pel Opr Intake Bengkuring	654	L
13	Edi Ramdani	Pel Opr Intake Bengkuring	625	L
14	Didin Cahyono	Pel PBK IPA Bengkuring	711	L

No.	N a m a	J a b a t a n	N I P	Jenis Kelamin
1	<b>Muhammad Sofyan</b>	<b>Kasi IPA Gunung Lipan</b>	223	L
2	Wahyudi	Pel Opr Lab IPA Gunung Lipan	387	L
3	Ferdha Mei Gunawan	Pel Opr Lab IPA Gunung Lipan	547	L
4	Budi	Pel Opr Lab IPA Gunung Lipan	740	L
5	Hendry Lesmana	Pel Opr Lab IPA Gunung Lipan	669	L
6	Lugito Purwadi	Pel Opr IPA Gunung Lipan	436	L
7	Japar Sidik	Pel Opr IPA Gunung Lipan	468	L
8	Setiya Yoga	Pel Opr IPA Gunung Lipan	472	L
9	Helgatika Santoso	Pel Opr IPA Gunung Lipan	561	L
10	Handri Adi Saputra	Pel Opr Intake Gunung Lipan	471	L
11	Achmad Dicky Wahyudi	Pel Opr Intake Gunung Lipan	743	L
12	Sandy Setyawan	Pel Opr Intake Gunung Lipan		L
13	Achmad Fauzan	Pel Opr Intake Gunung Lipan		L
14	Suratman	Pel PBK IPA Gunung Lipan	482	L

No.	N a m a	J a b a t a n	N I P	Jenis Kelamin
1	<b>M Syaifuddin Zuhri</b>	<b>Kasi IPA Loa Bakung</b>	206	L
2	Masuri	Pel Opr IPA & Intake Loa Bakung	393	L
3	Budi Tarmidi	Pel Opr IPA & Intake Loa Bakung	400	L
4	Eduward Wahyudi	Pel Opr IPA & Intake Loa Bakung	705	L
5	Dimas Yuwana Surya Yanda	Pel Opr IPA & Intake Loa Bakung	729	L
6	Syamsul Bahri	Pel Opr Lab IPA Loa Bakung	449	L
7	Amie Zulherma	Pel Opr Lab IPA Loa Bakung	462	L
8	Djunaidi	Pel Opr Lab IPA Loa Bakung	554	L

9	Surya Dharma	Pel Opr Lab IPA Loa Bakung		L
10	Nur Sarjo	Pel PBK IPA Loa Bakung		L

No.	N a m a	J a b a t a n	N I P	Jenis Kelamin
1	<b>M Tajri</b>	<b>Kasi IPA Gunung Lingai &amp; Pampang</b>	356	L
2	Sopian	Pel Opr IPA Gunung Lingai	495	L
3	Dian Sapta Prananda	Pel Opr IPA Gunung Lingai	560	L
4	Awang Fitriadinur	Pel Opr IPA Gunung Lingai	562	L
5	Enry Abshar Razie	Pel Opr IPA Gunung Lingai	564	L
6	Fauzan Febriansyah	Pel Opr IPA Gunung Lingai	565	L
7	Fitriadi	Pel Opr IPA Gunung Lingai	566	L
8	Fandri Septira Mulyo	Pel Opr IPA Gunung Lingai	568	L
9	Heru Prasetya	Pel Opr IPA Gunung Lingai	691	L
10	Gafar Wardana	Pel Opr Intake Gunung Lingai		L
11	Alfan Gafar Wibisana	Pel Opr Intake Gunung Lingai	702	L
12	Andi Rifqi Nugraha	Pel Opr Intake Gunung Lingai		L
13	Dwi Septian Awaluddin	Pel Opr Intake Gunung Lingai		L
14	Robbi	Pel PBK Gunung Lingai	395	L
15	Saifudin	Pel Opr IPA Pampang	446	L
16	Ahmad Nafik	Pel Opr IPA Pampang	459	L
17	Taufik	Pel Opr IPA Pampang	540	L
18	Muhammad Wahyu Hidayat	Pel Opr IPA Pampang		L

No.	N a m a	J a b a t a n	N I P	Jenis Kelamin
1	Hazfian Abdullah	Kasi Transmisi Distribusi, Booster & Penanganan Kebocoran Wil I *	235	L
2	Maya Ibni Aiwa Nukila	Pel Adm Transmisi Distribusi Booster & Penanganan Kebocoran Wil I		P
4	Isti Handayani	Pel Adm Transmisi Distribusi Booster & Penanganan Kebocoran Wil I		P
3	Teguh Aprianto	Pel Adm Transmisi Distribusi Booster & Penanganan Kebocoran Wil I	629	L
5	Suratman	Pel Transmisi Distribusi Booster & Penanganan Kebocoran Wil I	316	L
6	Arief Rahman Hakim	Pel Transmisi Distribusi Booster & Penanganan Kebocoran Wil I	330	L
7	Ahmad Husain	Pel Transmisi Distribusi Booster & Penanganan Kebocoran Wil I	456	L
8	Sunaryo	Pel Transmisi Distribusi Booster & Penanganan Kebocoran Wil I	488	L
9	Riza Pahlevi	Pel Transmisi Distribusi Booster & Penanganan Kebocoran Wil I	693	L
10	Sultan Samma	Pel Transmisi Distribusi Booster & Penanganan Kebocoran Wil I		L
11	Roby Irwan	Pel Transmisi Distribusi Booster & Penanganan Kebocoran Wil I	497	L
12	Aulia Rif'annur	Pel Transmisi Distribusi Booster & Penanganan Kebocoran Wil I		L
13	Abunsyah	Pel Transmisi Distribusi Booster & Penanganan Kebocoran Wil I	214	L
14	Selamet Hariyanto	Pel Transmisi Distribusi Booster & Penanganan Kebocoran Wil I	388	L
15	Adi Putra	Pel Transmisi Distribusi Booster & Penanganan Kebocoran Wil I	433	L
16	Suwito	Pel Tukang Gali Transmisi Distribusi Booster & Penanganan Kebocoran Wil I	486	L
17	Dedi Herdyanto	Pel Opr Booster Siradj Salman Wil I		L
18	Budiansyah	Pel Opr Booster Siradj Salman Wil I		L
19	Reza Purnama	Pel Opr Booster Siradj Salman Wil I		L
20	Muhammad Ridwan Indrawan	Pel Opr Booster Siradj Salman Wil I		L

No.	N a m a	J a b a t a n	N I P	Jenis Kelamin
1	<b>Abdurrachman</b>	<b>Kasi Transmisi Distribusi, Booster &amp; Penanganan Kebocoran Wil II</b>	189	L
2	Halimatussa'diyah	Pel Adm Transmisi Distribusi Booster & Penanganan Kebocoran Wil II		P
3	Ciptadi	Pel Transmisi Distribusi Booster & Penanganan Kebocoran Wil II	254	L
4	Dony Herwondo	Pel Transmisi Distribusi Booster & Penanganan Kebocoran Wil II	327	L
5	Moh Haryono	Pel Transmisi Distribusi Booster & Penanganan Kebocoran Wil II	379	L
6	Marjani	Pel Transmisi Distribusi Booster & Penanganan Kebocoran Wil II	414	L
7	Budi Prasetyo	Pel Transmisi Distribusi Booster & Penanganan Kebocoran Wil II	519	L
8	Ahmad Zainudin	Pel Transmisi Distribusi Booster & Penanganan Kebocoran Wil II	553	L
9	Ragil Wicaksono	Pel Transmisi Distribusi Booster & Penanganan Kebocoran Wil II	730	L
10	Sayid Muhammad Nabil	Pel Transmisi Distribusi Booster & Penanganan Kebocoran Wil II		L
11	Muhammad Irfan Efendi	Pel Transmisi Distribusi Booster & Penanganan Kebocoran Wil II		L
12	Syah Reza Vahlevy	Pel Transmisi Distribusi Booster & Penanganan Kebocoran Wil II	605	L
13	Aditya Anugra Putra Arbain	Pel Transmisi Distribusi Booster & Penanganan Kebocoran Wil II	612	L
14	Hadarani	Pel Tukang Gali Transmisi Distribusi Booster & Penanganan Kebocoran Wil II		L
15	Irawan Zamroni	Pel Opr Booster Damai Wil II		L
16	Khairil Arifin	Pel Opr Booster Damai Wil II		L
17	Sandry Noor Afny	Pel Opr Booster Damai Wil II		L
18	Reza Gilang Rahmandani	Pel Opr Booster Damai Wil II		L
19	Sarmansyah	Pel Opr Booster Pelita 4 Sambutan Wil II	550	L
20	Ari Romadani	Pel Opr Booster Pelita 4 Sambutan Wil II	557	L
21	Sudarmono	Pel Opr Booster Pelita 4 Sambutan Wil II		L
22	Willy Noviandri	Pel Opr Booster Pelita 4 Sambutan Wil II	689	L
23	Friston Rivay S	Pel Opr Booster D.I. Panjaitan Wil II	558	L
24	Irvan	Pel Opr Booster D.I. Panjaitan Wil II	552	L
25	Rendy Riyantoko	Pel Opr Booster D.I. Panjaitan Wil II		L
26	Achmad Hidayat	Pel Opr Booster D.I. Panjaitan Wil II		L

No.	N a m a	J a b a t a n	N I P	Jenis Kelamin
1	<b>Risdianto</b>	<b>Kasi Transmisi Distribusi, Booster &amp; Penanganan Kebocoran Wil III</b>	227	L
2	Nidya Shamarin	Pel Adm Transmisi Distribusi Booster & Penanganan Kebocoran Wil III		P
3	Zulfi Zuni F	Pel Transmisi Distribusi Booster & Penanganan Kebocoran Wil III	278	L
4	Fitriansyah	Pel Transmisi Distribusi Booster & Penanganan Kebocoran Wil III	294	L
5	Robby Kirana	Pel Transmisi Distribusi Booster & Penanganan Kebocoran Wil III	392	L
6	Sucipto	Pel Transmisi Distribusi Booster & Penanganan Kebocoran Wil III	484	L
7	Budianto	Pel Transmisi Distribusi Booster & Penanganan Kebocoran Wil III	490	L
8	Suparji	Pel Transmisi Distribusi Booster & Penanganan Kebocoran Wil III	494	L
9	Mustafa Ramadhan	Pel Transmisi Distribusi Booster & Penanganan Kebocoran Wil III		L
10	Hefry	Pel Transmisi Distribusi Booster & Penanganan Kebocoran Wil III		L
11	Muhammad Nazir	Pel Transmisi Distribusi Booster & Penanganan Kebocoran Wil III		L
12	Yudika Pratama Putra	Pel Transmisi Distribusi Booster & Penanganan Kebocoran Wil III	690	L
13	Nur Rizal	Pel Transmisi Distribusi Booster & Penanganan Kebocoran Wil III		L
14	Mujiono	Pel Tukang Gali Transmisi Distribusi Booster & Penanganan Kebocoran Wil III		L
15	Ilhamsyah	Pel Opr Booster AWS Wil III	358	L
16	M Aries Fatwaruddin	Pel Opr Booster AWS Wil III	430	L
17	Nanda Achmad Saputra	Pel Opr Booster AWS Wil III		L
18	Julpadli	Pel Opr Booster AWS Wil III		L
19	Fajar Putra Satriatma	Pel Opr Booster Ring Road 2 Wil III	748	L
20	Irwanto	Pel Opr Booster Ring Road 2 Wil III		L
21	Jusmin	Pel Opr Booster Ring Road 2 Wil III	477	L
22	Abransyah	Pel Opr Booster Ring Road 2 Wil III	480	L

No.	N a m a	J a b a t a n	N I P	Jenis Kelamin
1	<b>Jumino</b>	<b>Kasi Transmisi Distribusi, Booster &amp; Penanganan Kebocoran Wil IV</b>	323	L
2	Eka Rianti	Pel Adm Transmisi Distribusi Booster & Penanganan Kebocoran Wil IV	611	P
3	Andi Aflus	Pel Transmisi Distribusi Booster & Penanganan Kebocoran Wil IV	307	L
4	Syofyan	Pel Transmisi Distribusi Booster & Penanganan Kebocoran Wil IV	322	L
5	Sopyan Hadi	Pel Transmisi Distribusi Booster & Penanganan Kebocoran Wil IV	332	L
6	M Imron	Pel Transmisi Distribusi Booster & Penanganan Kebocoran Wil IV	470	L
7	Musdi	Pel Transmisi Distribusi Booster & Penanganan Kebocoran Wil IV	485	L
8	Zulkifliansyah	Pel Transmisi Distribusi Booster & Penanganan Kebocoran Wil IV	487	L
9	Rano Susilo	Pel Transmisi Distribusi Booster & Penanganan Kebocoran Wil IV	496	L
10	Tubagus Ahmad Saehudin	Pel Transmisi Distribusi Booster & Penanganan Kebocoran Wil IV	559	L
11	M. Nuryasin Jamaluddin Bombong	Pel Transmisi Distribusi Booster & Penanganan Kebocoran Wil IV		L
12	Muhammad Zulkifli	Pel Transmisi Distribusi Booster & Penanganan Kebocoran Wil IV	626	L
13	Lerby Eliandry Pong Babu	Pel Transmisi Distribusi Booster & Penanganan Kebocoran Wil IV		L

No.	N a m a	J a b a t a n	N I P	Jenis Kelamin
1	<b>Marwan</b>	<b>Kasi Meter Air</b>	275	L
2	Rahayu Ningsih	Pel Adm Meter Air	284	P
3	Hermawati	Pel Adm Meter Air		P
5	Asparudin Tj	Pel Meter Air	99	L
6	Windrayadi	Pel Meter Air	333	L
7	Adi Utomo	Pel Meter Air	458	L
8	Nordiansyah	Pel Meter Air	476	L
9	Muhammad Firdaus Sukarno	Pel Meter Air	518	L
10	Ronie	Pel Meter Air		L
11	Febby Riadi	Pel Meter Air	742	L
12	Aryo Ariadi	Pel Meter Air	660	L
13	Basith Anzaini	Pel Meter Air	717	L



No.	N a m a	J a b a t a n	N I P	Jenis Kelamin
1	<b>Tommy Fernanda</b>	<b>Kasi Penertiban *</b>	289	L
2	Tri Supriyanti	Pel Adm Penertiban	250	P
3	Yulia Anggraini	Pel Adm Penertiban	714	P
4	Rusdiansyah	Pel Penertiban	218	L
5	Firdaus	Pel Penertiban	267	L
6	Zulkarnain	Pel Penertiban	298	L
7	Mansur	Pel Penertiban	357	L
8	Widaryanto	Pel Penertiban	398	L
9	Kurnia Ramli	Pel Penertiban	415	L
10	Rudy Hernawan	Pel Penertiban	445	L
11	Muhammad Hermawan	Pel Penertiban	543	L
12	Muhammad Firdaus Al Bugis	Pel Penertiban	544	L
13	Gusti Randy Syahputra	Pel Penertiban		L

No.	N a m a	J a b a t a n	N I P	Jenis Kelamin
1	<b>Abdul Syahid</b>	<b>Kasi Geography Information System &amp; Analisis Jaringan *</b>	220	L
2	Aulia Novi Rossari	Pel Adm Geographyc Information System (GIS) & Analisis Jaringan		P
3	Lussy Agitha Edward	Pel Adm Geographyc Information System (GIS) & Analisis Jaringan		P
4	Hery Dwi Atmoko	Pel Koordinator Geographyc Information System (GIS) & Analisis Jaringan	353	L
5	Sumaji	Pel Geographyc Information System (GIS) & Analisis Jaringan	241	L
6	Sugeng Marianto	Pel Geographyc Information System (GIS) & Analisis Jaringan	321	L
7	Taufik Hidayat	Pel Geographyc Information System (GIS) & Analisis Jaringan	515	L
8	Aji Mulyanoor	Pel Geographyc Information System (GIS) & Analisis Jaringan	594	L
9	Karina Camelia	Pel Geographyc Information System (GIS) & Analisis Jaringan	686	P
10	Roby Irawan	Pel Geographyc Information System (GIS) & Analisis Jaringan		L
11	Adang Fajar Kusuma	Pel Geographyc Information System (GIS) & Analisis Jaringan	700	L
12	Niza Fahriansyah Samsudin	Pel Geographyc Information System (GIS) & Analisis Jaringan	719	L
13	Ahmad Gifari Geovani	Pel Geographyc Information System (GIS) & Analisis Jaringan	716	L
14	Chandra Prawira Putra	Pel Geographyc Information System (GIS) & Analisis Jaringan	721	L
15	Mochammad Fajar Hatta	Pel Geographyc Information System (GIS) & Analisis Jaringan		L
16	Inayat	Pel Geographyc Information System (GIS) & Analisis Jaringan		L
17	Satria Anggayuh Riki Alamsyah	Pel Geographyc Information System (GIS) & Analisis Jaringan		L

18	Adrian Wardana Siraj	Pel Geographyc Information System (GIS) & Analisis Jaringan	746	L
19	Ashar	Pel Geographyc Information System (GIS) & Analisis Jaringan		L
20	Muhammad Lutfi	Pel Geographyc Information System (GIS) & Analisis Jaringan		L
21	Muhammad Rizky	Pel Geographyc Information System (GIS) & Analisis Jaringan	747	L
22	Rizky Zammy Febrian Laluyan	Pel Geographyc Information System (GIS) & Analisis Jaringan	749	L

**Daftar Nama Tenaga Ahli**

<b>NO</b>	<b>NAMA</b>	<b>JABATAN</b>
1	Asep Suryo Putro	Konsultan Pajak
2	Drs. H. Nurdin	Tenaga Ahli Bid. Adm & Keuangan

**Daftar nama pekerja diluar daftar gaji**

<b>NO</b>	<b>NAMA</b>	<b>JABATAN</b>
1	Andi Bachitiar Asmawi	Penjaga Malam Bukit Pinang
2	Dwi Suryono	Petugas Booster Puspita Bengkuring
3	Gusti Arbain	Penjaga Malam IPA Bantuas
4	Syarifuddin	Penjaga Malam IPA Pampang
5	Irwan Sumadi	Petugas Booster Alaya
6	Muhammad Sophian	Penjaga Malam Booster Kenyah #
7	Malik	Penjaga Malam Locket Sempaja
8	Sapari	Penjaga Malam Tanah Juanda
9	Muhammad Yusuf	Pembantu Pemutusan Wilayah I

**Daftar Nama Tukang Pdam Smd**

<b>NO</b>	<b>NAMA</b>	<b>JABATAN</b>
1	Melki Supriadi	Pembantu Meter Air
2	Helmi Irawan	Pembantu Penertiban
3	Ridwan	Pembantu Pemutusan Wilayah I
4	Muhammad Rum Dermawan	Pembantu Pemutusan Wilayah I
5	Rahmat Rapiansyah	Pembantu Pemutusan Wilayah I
6	Muliyani	Pembantu Pemutusan Wilayah I
7	Herman Anwar	Pembantu Pemutusan Wilayah II
8	Jemi Wahyudi	Pembantu Pemutusan Wilayah II
9	Ahmad Kurniadi	Pembantu Pemutusan Wilayah II
10	Jayoto	Pembantu Pemutusan Wilayah III
11	Ruslan	Pembantu Pemutusan Wilayah III
12	Supriyatna	Pembantu Pemutusan Wilayah III
13	Hery Safarudin	Pembantu Pemutusan Wilayah III
14	Reza Refano	Pembantu Pemutusan Wilayah IV
15	Fahrul Hidayat	Pembantu Pemutusan Wilayah IV
16	Syahrudin	Pembantu Pemutusan Wilayah IV
17	M Bachruddin Yusuf Karim	Pembantu Pemutusan Wilayah IV

### Unit Spam Samarinda

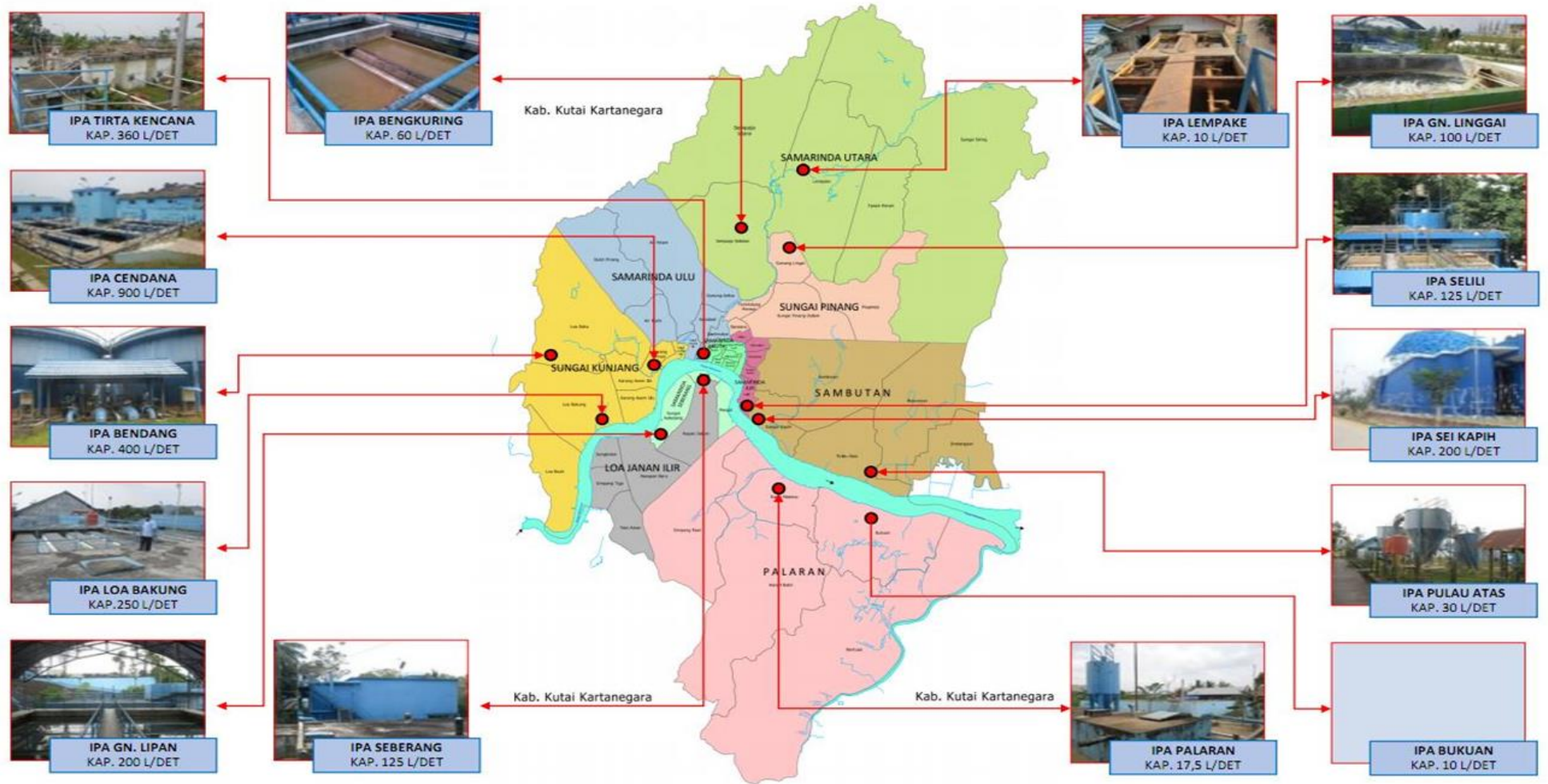

Sumber: PDAM Tirta Kencana Kota Samarinda

**Kelompok Pelanggan PDAM**

Kelompok Pelanggan	M <sup>3</sup>	TARIF (Rp/M3)
Kelompok I Kelompok Sosial		
1. Rumah Ibadah	0-50	2.059
2. Panti Asuhan	51-100	2.317
3. Pesantren	100 - up	3.497
Kelompok II Kelompok Dasar I		
1. Rumah tempat tinggal kayu / Papan di jalan lingkungan / gang.	0- 10	2.339
2. Sekolah Negeri / Swasta	11-20	3.518
3. Rumah Sakit Pemerintah	21-30	4.676
4. Rumah Sakit TNI / Polri	31- Up	7.015
5. Puskesmas		
6. Hydran Umum		
7. Terminal Bis/ Angkutan Umum		
8. MCK Umum		
KELOMPOK DASAR II		
1. Rumah Tempat Tinggal Kayu atau Papan di Jalan .Utama	0- 10	2.574
2. Rumah Tempat Tinggal Permanen Jalan	11-20	3.861
3. Lingkungan / gang	21-30	6.286
4. Asrama / Mess	31-Up	7.615
5. Rumah Susun		
6. Rumah Kost		
7. Rumah Bangsal		
8. Kantor Pemerintah / TNI/ Polri		
KELOMPOK DASAR III		
1. Rumah Tempat Tinggal Permanen Jalan Utama	0-10	3.391

	11-20	5.087
2. Perumahan Villa, Hill, Residence, etc	21-30	9.427
	31- Up	9.869
KELOMPOK III		
KELOMPOK PENUH I		
1. Warung Sederhana		
2. Salon Kecantikan di Jalan Lingkungan	0-20	8.108
3. Tempat Cukur di Jalan Lingkungan	21-30	9.331
4. Tempat Jahit / Tailor di Jalan Lingkungan	31- Up	12.870
5. Wartel / Warnet		
6. Klinik Kecil		
7. Rumah Bersalin		
KELOMPOK PENUH II		
1. Sanggar Senam	0- 20	9.738
2. Tempat Finess	21-30	11.197
3. Tempat Bilyard	31-Up	12.870
4. Sanggar Tari		
5. Salon Kecantikan di Jalan Besar		
6. Tempat cukur di jalan Besar		
7. Tempat Jahit / Tailor di Jalan Besar		
8. Bengkel motor / mobil skala kecil		
9. Rumah makan / warung skala besar		
10 Apotik		
11. Praktek Dokter Perorangan		
12. Toko		
13. Butik		
14. Laundry di Jalan Lingkungan		
15. Industri Kecil Makanan dan Minuman		
16. Industri Kecil Kerajinan		
17. Catering		



18. Lembaga Kursus		
19. Lembaga Pendidikan		
20. Pencucian Mobil Skala Kecil		
21. Penumpukan kayu, meubel, profil		
22. Rumah Sakit Swasta		
23. Rumah Sakit Bersalin		
24. Laboratorium		
25. Wisma		
26. Penginapan / Quest House / Home Stay		
27. Hotel Melati		
KELOMPOK III		
1. Klinik Besar	0-20	13.085
2. Usaha Air Isi Ulang		
3. Praktek Dokter Bersama		
4. Hotel Berbintang 2 & 3		
5. SPBU		
6. Pencucian mobil skala besar (Pakai Hidrolik)		
7. Show room / Bengkel skala besar		
8. Restaurant		
9. Super market, Swalayan, Indo Mart		
10. Karaoke, Pub, Café, Bar, Diskotik		
11. Bioskop		
12. Kantor Swasta	0-50	2.059
14. Ruko	51-100	2.317
15. Pergudangan	100 - up	3.497
16. Lembaga Perbankan		
17. Industri	0- 10	2.339
18. Gedung Olah Raga	11-20	3.518
19. Stadion	21-30	4.676
20. Dealer Motor	31- Up	7.015

21. Proyek Pembangunan		
22. Rumah Type 200 atau lebih		
Kelompok Penuh IV		
1. Hotel Berbintang 4 & 5 dst		
2. Mall		
3. Plaza		
4. Hyper Market	11-20	3.861
3. Dealer Mobil	21-30	6.286
4. Industri Skala Nasional	31-Up	7.615
5. BUMN/ BUMD		
6. Proyek Pembangunan non Rumah Tempat Tinggal		
KELOMPOK IV KESEMPATAN KHUSUS		
1. Bandara	0 - Up	14.157
2. Pelabuhan		
3. Plaza		

Sumber : PDAM Tirta Kencana Kota Samarinda



### Form Persyaratan Sambungan Baru

<b>PERMOHONAN LANGGANAN DAN ORDER PEMASANGAN / PENYAMBUNGAN</b>	 <b>PEMERINTAH KOTA SAMARINDA</b> PERUSAHAAN DAERAH AIR MINUM JALAN TIRTA KENCANA TELP. 741460 - 741590 SAMARINDA	 <b>PDAM</b> Tirta Kencana																																																		
Pemohon Nama : .....  Alamat Sambungan Jln/Gang/No. Rumah : .....  RT : .....  Kelurahan : .....  Kecamatan : .....  Telp./HP : .....	Pemeriksaan atas Permohonan Keadaan : <input type="checkbox"/> Mengizinkan <input type="checkbox"/> Tidak Mengizinkan  No. Mohon : .....  Diperiksa : .....	<div style="border: 2px solid gold; padding: 5px; transform: rotate(2deg); display: inline-block;"> <b>BELANGKO</b>  <b>PERMOHONAN</b>  <b>AIR MINUM</b>  <b>GRATIS</b> </div>																																																		
<p style="text-align: center;"><u>Pemohon dengan ini menyatakan :</u></p> <ol style="list-style-type: none"> <li>1. Tidak akan menuntut bila pipa dinas atas biaya pemohon menjadi milik PDAM dan PDAM berhak Memperluas pemasangan baru pada pipa saluran tersebut.</li> <li>2. Tidak akan menuntut PDAM jika air tidak mengalir disebabkan tekanan air melemah.</li> <li>3. Tidak diperkenankan merubah jaringan atau pemasangan pipa dinas yang telah ditetapkan.</li> <li>4. Bersedia mematuhi segala ketentuan peraturan umum dan peraturan lainnya yang ditetapkan oleh PDAM</li> </ol>	Hanya Untuk Data : .....  Jumlah Penghuni : .....  Jumlah Krant : 1 (Satu) Krant taman  Golongan Pelanggan : .....  Pembayaran : Penuh .....																																																			
Yang memohon,    ( ..... )	<table border="1" style="width: 100%; border-collapse: collapse;"> <tr> <td style="text-align: center;">Biaya Pemasangan Rp. ....</td> <td colspan="4" style="text-align: center;">Pembayaran</td> </tr> <tr> <td style="text-align: center;">Uang muka meter " ....</td> <td style="text-align: center;">Ke</td> <td style="text-align: center;">Jumlah Rp.</td> <td style="text-align: center;">Tgl</td> <td style="text-align: center;">Paraf</td> </tr> <tr> <td style="text-align: center;">Uang Muka lain-lain " ....</td> <td></td> <td></td> <td></td> <td></td> </tr> <tr> <td style="text-align: center;">Beban lain-lain " ....</td> <td></td> <td></td> <td></td> <td></td> </tr> <tr> <td style="text-align: center;">Biaya Penyambungan " ....</td> <td></td> <td></td> <td></td> <td></td> </tr> <tr> <td style="text-align: center;">Uang Jaminan " ....</td> <td></td> <td></td> <td></td> <td></td> </tr> <tr> <td style="text-align: center;">Materai " ....</td> <td></td> <td></td> <td></td> <td></td> </tr> <tr> <td style="text-align: center;">..... " ....</td> <td></td> <td></td> <td></td> <td></td> </tr> <tr> <td style="text-align: center;">..... " ....</td> <td></td> <td></td> <td></td> <td></td> </tr> <tr> <td style="text-align: center;">Jumlah Rp. ....</td> <td></td> <td style="text-align: center;">Rp.</td> <td></td> <td></td> </tr> </table> <p style="text-align: center;">Kwitansi</p> No. Sambungan : .....      No. : .....	Biaya Pemasangan Rp. ....	Pembayaran				Uang muka meter " ....	Ke	Jumlah Rp.	Tgl	Paraf	Uang Muka lain-lain " ....					Beban lain-lain " ....					Biaya Penyambungan " ....					Uang Jaminan " ....					Materai " ....					..... " ....					..... " ....					Jumlah Rp. ....		Rp.			
Biaya Pemasangan Rp. ....	Pembayaran																																																			
Uang muka meter " ....	Ke	Jumlah Rp.	Tgl	Paraf																																																
Uang Muka lain-lain " ....																																																				
Beban lain-lain " ....																																																				
Biaya Penyambungan " ....																																																				
Uang Jaminan " ....																																																				
Materai " ....																																																				
..... " ....																																																				
..... " ....																																																				
Jumlah Rp. ....		Rp.																																																		
Tanda tangan pemohon  tanggal	SETUJU UNTUK KONTRUKSI Kepala Wilayah  .....																																																			
<b><u>SKET LOKASI YANG DIMOHON</u></b>	<b><u>ALASAN TIDAK BISA PASANG</u></b>																																																			
	<ol style="list-style-type: none"> <li>1. Tidak ada jaringan pipa PDAM</li> <li>2. Tekanan Air lemah dibawah 0,3 bar</li> <li>3. Berada di daerah perbukitan</li> <li>4. Sket Kurang jelas</li> </ol>																																																			

## SURAT PERNYATAAN

Saya yang bertanda tangan dibawah ini :

Nama : .....

Alamat : .....

Menyatakan dan bersedia apabila dikemudian hari terdapat penyambungan baru tapi ada tunggakan di alamat yang sama, maka pihak PDAM akan memutus penyambungan baru yang dipasang.

Demikian surat ini dibuat dengan sebenar-benarnya.

Samarinda, .....

Hormat Saya,

---

Form Permintaan Service



# PERMINTAAN SERVICE

<b>N A M A</b> :		<b>NO.</b>
<b>ALAMAT SAMBUNGAN</b> :		<b>MPS</b> :
No. Telepon :	No. Rekening	Tindakan yang diselesaikan di periksa oleh
<input type="checkbox"/> Air Kotor	<input type="checkbox"/> Tidak ada air	<input type="checkbox"/> Pemakian Besar
<input type="checkbox"/> Rasa Dan Bau	<input type="checkbox"/> Tekanan Tinggi	<input type="checkbox"/> Membaca kembali
<input type="checkbox"/> Tekanan Rendah	<input type="checkbox"/> W. Meter Bocor	<input type="checkbox"/> Penyambungan kembali
Lain - lain (Jelaskan)		Tindakan yang dilakukan
		Tanda Tangan Petugas
Sket Lokasi :		Kepada Langganan apakah tindakan yang dilakukan memuaskan Ya <input type="checkbox"/>  Tidak <input type="checkbox"/>
	Tanda Tangan Langganan	Tanda Tangan Langganan

Form Sambungan Kembali Bekas Kebakaran

**Hal : Sambung kembali  
Bekas Kebakaran.**

**K e p a d a  
Yth. Direktur Utama PDAM  
Kodati II Samarinda  
Di -  
Samarinda.**

**Dengan hormat,**

**Saya yang bertandatangan dibawah ini :**

**Nama :**

**Alamat :**

**Sehubungan dengan terjadinya musibah kebakaran pada tanggal ..... yang baru lalu dimana rumah saya dan Water meter Air Minum ikut terbakar, sehubungan dengan hal ini kiranya sambungan Air saya dengan Nomor Langganan : ..... dapat disambungkan kembali.**

**Untuk bahan pertimbangan Bapak bersama ini saya lampirkan :**

- Photo copy KTP Pemohon**
- Photo copy Surat Keterangan Kebakaran dari Rt / Lurah setempat**
- Gambar Lokasi yang dimohon.**
- Photo copy Rekening terakhir**

**Dan segala peraturan yang berlaku serta biaya yang ditimbulkan sehubungan dengan masalah ini saya bersedia untuk mentaatinya.**

**Demikian atas perhatian Bapak sebelumnya saya ucapkan terima kasih.**

**Samarinda, 20**

**Hormat Saya**

---

## Form Pemutusan Sementara

Kepada Yth.  
Bapak Direktur Utama  
PDAM Tirta Kencana  
Di –  
Samarinda.

Dengan Hormat,

Saya yang bertanda tangan di bawah ini :

Nama :  
No. Sambungan :  
Golongan :  
Atas Nama :  
Alamat :  
No.Tlp/HP :

Sebagai pelanggan PDAM Samarinda dengan ini mengajukan permohonan untuk penutupan Sambungan Air Sementara ( Putus Sementara ), belum di gunakan/tidak di gunakan,dengan alasan

KARENA AIR TIDAK TERPAKAI . Dan bersedia di kenakan biaya sebesar Rp. 110.000,-(Seratus Sepuluh Ribu Rupiah) ditambah PPN10% dan biaya Abodemen sesuai aturan, jika sewaktu – waktu Ingin di buka/di gunakan kembali

Demikian surat ini saya buat,atas perhatiannya saya ucapkan terima kasih.

Samarinda, 11 MARET 2020

Hormat saya,

.....

- Foto copy Lampiran bukti pembayaran terakhir
- Lampiran sket/denah lokasi dengan jelas
- Foto copy KTP

Form Penyambungan Kembali

Kepada Yth.

Bapak Direktur Utama

PDAM Tirta Kencana

Di –

Samarinda.

Dengan Hormat,

Saya yang bertanda tangan dibawah ini :

Nama :  
No.Sambungan :  
Golongan :  
Atas Nama :  
Alamat :  
No.Tlp/HP :

Sebagai pelanggan PDAM Samarinda dengan ini mengajukan permohonan untuk penyambungan Air kembali, karena akan di pergunakan untuk kebutuhan. Dan telah membayar biaya sebesar Rp. 100.000,- ( Seratus Ribu Rupiah ) di tambah PPN 10% dan biaya Abodemen sesuai aturan biaya tutup sementara.

Demikian surat ini saya buat dalam keadaan sadar dan tanpa paksaan dari pihak mana pun, atas perhatiannya saya ucapkan terima kasih.

Samarinda, 05 MARET 2020

Hormat saya,

.....

- Foto copy Lampiran bukti pembayaran terakhir
- Lampiran sket/dena lokasi dengan jelas
- Foto copy KTP

**SURAT PERNYATAAN**

Yang bertanda tangan di bawah ini menerangkan :

Nama :  
Alamat :  
No. Sambungan :

Dengan ini menerangkan dengan sebenarnya bahwa :

- 1. ....  
.....  
.....
- 2. ....  
.....  
.....
- 3. ....  
.....  
.....

Demikian keterangan ini saya buat dengan penuh tanggung jawab untuk dapat diketahui dan dipergunakan sebagaimana mestinya.

1. Kasi

( ..... )  
2.  
( ..... )

Samarinda, .....  
PELANGGAN

( ..... )

Form Perubahan Nama Pelanggan (Balik Nama)

Samarinda,

20

**Perihal :** Perubahan Nama  
Pelanggan ( Balik Nama )

K e p a d a  
Yth. Direktur Bidang Umum  
PDAM Tirta Kencana Kota Samarinda  
Cq. Hubungan Langgan  
Di -  
S a m a r i n d a

Dengan Hormat,

Dengan ini saya mengajukan permohonan kepada Bapak agar Rekening Air

Minum :

Nama :  
Alamat :  
Nomor Pelanggan :

Disebut sebagai Pihak Pertama

Dirubah menjadi atas nama

Nama :  
Alamat :  
Nomor Pelanggan :

Disebut sebagai Pihak Kedua

**Dengan Alasan :** .....

- Persyaratannya :**
1. Photo Copy KTP kedua Belah Pihak
  2. Photo Copy Rekening terakhir 1 Lembar
  3. Photo Copy Surat Jual - Beli Rumah

Kemudian sebagai Pihak Pertama maupun Kedua dengan ini menyatakan berse-  
dia mentaati peraturan - peraturan PDAM Tirta Kencana Kota Samarinda  
yang berlaku.

Demikian permohonan saya ini atas kesediaan Bapak saya ucapkan  
terima kasih.

Yang Menerima  
Pihak Kedua

Yang Memohon,  
Pihak Pertama

Mengetahui,  
Ketua RT / Lurah

Disetujui,  
Kepala Unit Wilayah I

Diperiksa Oleh,  
Kasi Pelayanan Wilayah I



### Jadwal Penggiliran Air di Wilayah 1: Di Daerah Jalan Wahid Hasyim 1, Wahid Hasyim 2 dan Jalan PM Noor

Nama	1	2	3	4	5	6	7	8	9	10	11	12	13	14	15	16	17	18	19	20	21	22	23	24	25	26	27	28	29
<b>Jalan Wahid Hasyim 1</b>	x				x	x	x				x	x	X				x	x	x				x	x	x				x
Gang Assalam (Perumahan BPK)																													
Jalan Eri Suparjan (Alam Segar 3,4)																													
Gang Persik																													
Karya Baru																													
<b>Jalan Wahid Hasyim 2</b>	x				x	x	x				x	x	X				x	x	x				x	x	x				x
Perumahan Pinang Mas (Dataran Tinggi)																													
Perumahan Kayu Manis																													
Perumahan Korpri																													
Perumahan SempajaLestari Indah																													
Dan Sebagian Jalan Padat Karya (GG Karya Mandiri & GG Pelangi)																													
<b>Jalan PM Noor</b>		x	x	x				x	x	X				x	x	x					x	x	x				x	x	x
Perjuangan 4, 6, 7 dan Sekitarnya																													
Perumahan Tepian																													
Komplek SPMA																													
Perumahan Rapak Benuang 1,2,3																													
Perumahan Rapak Benuang																													
Perumahan Bumi Sempaja																													
Perumahan Pondok Surya Indah																													
Perumahan Griya Mukti Sejahtera dan Sekitarnya																													
<b>Setiap penggantian giliran air dimulai pukul 23.00 Untuk Daerah Wahid Hasyim 1 Hari Ketiga Difokuskan Ke Gang Persik</b>																													

### Jadwal Penggiliran Aliran Air Wilayah 2: Booster D.i Panjaitan Gunung Lingai

No	Lokasi	1	2	3	4	5	6	7	8	9	10	11	12	13	14	15	16	17	18	19	20	21	22	23	24	25	26	27	28	29	30	31	
1	D.I Panjaitan dsk				x				x				x				x								x					x			
2	D.I Panjaitan dsk	x								x				x				x				x				x					x		
3	Jl. Damanhuri dsk		x				x				x				X				x				x				x					x	
4	Jl. Damanhuri dsk			x				x				X				x				x				x					x				x

Keterangan:

X: Jadwal

Jl: Kenangan 2, 3, 4, 5, 6, 7, 8, 9 ikut jadwal Damanhuri

### Jadwal Penggiliran Aliran Air Booster Damai IPA Selili.

No	Lokasi	Tanggal																														
		1	2	3	4	5	6	7	8	9	10	11	12	13	14	15	16	17	18	19	20	21	22	23	24	25	26	27	28	29	30	31
1	Damai		x	x		x	X		x	x		X	x		X	x		x	x		x	x		x	x		x	x		x	x	
2	Rumbla	x			x			x			x			x			x			x			x			x			x			x

Keterangan:

X : Jadwal

### Jadwal Penggiliran Aliran Air Booster Pelita 7 Sambutan Idaman Ipa Pulau Atas

No	Lokasi	Tanggal																														
		1	2	3	4	5	6	7	8	9	10	11	12	13	14	15	16	17	18	19	20	21	22	23	24	25	26	27	28	29	30	31
1	Blk H dsk	x				x					x					x						x					x					x
2	Blk E dsk		x					x				x					x						x					x				
3	Blk F dsk			x					x				x					x						x					x			
4	Pelita 6 dsk				x					x				x						x						x					x	
5	Pelita 6 dsk					x					x					x						x					x					x

Keterangan :

X : Jadwal

### Jadwal Penggiliran Aliran Air Booster Pelita 4 Sambutan IPA Selili

No	Lokasi	Tanggal																														
		1	2	3	4	5	6	7	8	9	10	11	12	13	14	15	16	17	18	19	20	21	22	23	24	25	26	27	28	29	30	31
					x					x					X					x					x					x		
2	Prm Asri dsk					x					x					X					x					x					x	
3	Prm. Asri dsk	x					x					x					x					x				x						x
4	Prm. Handil Kopi dsk			x					x				x					x					x					x				
5	Prm. Handil kopi dsk				x					x				x					x						x					x		

Keterangan:

X : Jadwal

Asri Blk. L2, L3,KS dan K9 ikut jadwal Asri (Pertama)

**Daftar wilayah yang memiliki tekanan air stabil, mengalir hanya pada malam hari pada wilayah IV**

No	Alamat	Keterangan
1	KH. Harun Nafsi (Rukun 1.2)	Tekanan air stabil
2	HOS Cokrominoto	Tekanan air stabil
3	P Bendahara	Pending
4	Mas Penghulu	SP Tekanan Lemah
5	Patimura	Pipa Tengah Jalan
6	Air Terjun	Tekanan Air Stabil
7	Ampera	pending
8	Warna- warni	pending
9	Luhui	Air mengalir pada malam hari
10	Panca Warna	Air mengalir pada malam hari
11	Barito GG Wahyu	Air mengalir pada malam hari
12	PL Gotong Royong	Tekanan air stabil
13	PL Borneo	Tekanan air stabil
14	PL Mangkujenang	Tekanan air stabil
15	PL Palaran City	Tekanan air stabil
16	PL Trikora Jembatan Kembar	Tekanan air stabil
17	PL Padat Karya	Tekanan air stabil
18	PL Kesatuan	SP Tekanan Lemah
19	PL Nuruddin	Pending
20	PL Angga	Pending
21	PL GG Masjid	Tekanan air stabil
22	PL Parikesit 1 & 2	Tekanan air stabil
23	PL Handil Bakti	Tekanan air stabil
24	PL Griya 165	Tekanan air stabil
25	PL GG Nur	Tekanan air stabil
26	PL Punai	Tekanan air stabil
27	PL Nusantara	Tekanan air stabil
28	PL GG Syukur	SP Tekanan Lemah
29	PL Nusa Indah	Tekanan air stabil
30	PL Solo 1, 2, 3	Tekanan air stabil
31	PL Bojonegoro 1,2	Tekanan air stabil
32	PL Tulung Agung	SP Tekanan Lemah
33	PL Malang	Tekanan air stabil
34	PL Bumen Jaya	Pending
35	PL Kamboja	Tekanan air stabil
36	PL S Parman	Tekanan air stabil

## DOKUMENTASI



Pak Lukman Kepala Humas PDAM Tirta Kencana Kota Samarinda



Staff PDAM Tirta Kencana Kota Samarinda



Bapak Ari Kasubag SDM PDAM Tirta Kencana Kota Samarinda



H. Rachmad Madjid Staff PDAM Tirta Kencana Kota Samarinda



Staff PDAM PDAM Tirta Kencana Kota Samarinda



Ibu Halimatusaddiah kor.pendistribusian air bersih PDAM Tirta Kencana Kota Samarinda



Ibu Dina kor.pelayanan PDAM Tirta Kencana Kota Samarinda





Teknisi PDAM Tirta Kencana Kota Samarinda



Ruang pelayanan PDAM Tirta Kencana Kota Samarinda



Ruang Pelayanan PDAM Tirta Kencana Kota Samarinda



Ruang pelayanan PDAM Tirta Kencana Kota Samarinda



Ruang Pelayanan PDAM Tirta Kencana Kota Samarinda

**MEMUTUSKAN**

Menetapkan Pertama : Mencabut SK Direksi Nomor 188.690/1045-29/XI/2015 Tanggal 11 November 2016 Tentang Penetapan Kembali Besarnya Biaya-Biaya Diluar Ketentuan Harga Air, Denda, Larangan-Larangan Dan Sanksi - Sanksi Kepada Pelanggan PDAM Tirta Kencana Kota Samarinda.

Kedua : Menetapkan kembali besarnya biaya - biaya diluar ketentuan harga air dan denda kepada pelanggan PDAM Tirta Kencana Kota Samarinda.

GOL	BIAYA ADM KETERLAMBATAN	BIAYA BUKA	DENDA			BIAYA RESCHEDULE ANGSURAN
			1 BLN	2 BLN	3 BLN UP	
SS	55.000	110.000	10%	12%	15%	55.000
D1	66.000	132.000	10%	12%	15%	55.000
D2	66.000	132.000	10%	12%	15%	55.000
D3	66.000	132.000	10%	12%	15%	55.000
P1	77.000	165.000	10%	12%	15%	55.000
P2	77.000	165.000	10%	12%	15%	55.000
P3	77.000	165.000	10%	12%	15%	55.000
P4	77.000	165.000	10%	12%	15%	55.000
KHUSUS	110.000	220.000	10%	12%	15%	55.000

Ketiga : Biaya - biaya akibat pelanggaran atas pelanggaran ketentuan PDAM Tirta Kencana Kota Samarinda.

1. Pelanggaran yang mengakibatkan diputusnya saluran air minum akibat los meteran dan melakukan tee water meter dikenakan biaya penyambungan baru yang berlaku tidak termasuk biaya ...