

DAFTAR PUSTAKA

- Achmad, A., Putu O.N., Anwar U., dan Asrianny. 2013. Potensi Keanekaragaman Satwaliar Untuk Pengembangan Ekowisata di Laboratorium Lapangan Konservasi Sumberdaya Hutan dan Ekowisata Hutan Pendidikan Unhas.Makassar Universitas Hasanuddin: *Jurnal Penelitian Kehutanan Wallacea* Vol. 2 No. 2, Juni 2013: 79-9.
- Agustinus. 2011. *Daerah Jelajah dan Potensi Tumbuhan Pakan Macaca Maura Schinz Kelompok 1 di Hutan Pendidikan Universitas Hasanuddin*. Universitas Hasanuddin. Makassar.
- Anita, N.G. 2010. *Perilaku Seksual Monyet Ekor Panjang (Macaca fascicularis Raffles 1821) di Penangkaran Semi Alami Pulau Tinjil, Kabupaten Pandeglang, Provinsi Banten*. Institut Pertanian Bogor. Bogor.
- Cenderawasih, P., A.D. Masikki dan I. Muslih. 2005. *Mengenal BKSDA Sulut dan Konservasi*. Balai Konservasi Sumber Daya Alam Sulawesi Utara. Manado.
- Djuwantoko, Retno, N.U., Wiyono. 2008. *Perilaku Agresif Monyet, (Macaca fascicularis) (Raffles,1821) Terhadap Wisatawan di Hutan Wisata Kaliurang, Yogyakarta*.
- Fachrul, M.F. 2007. *Metode Sampling Bioekologi*. Jakarta: Bumi Aksara.
- Ganesa, ari dan Aunurohim. 2012. “Perilaku Harian Harimau Sumatera (*Panthera tigris sumatrae*) dalam Konservasi Ex-situ Kebun Binatang Surabaya”. *Jurnal Sains dan Seni ITS*. Vol. 1, No.1,
- Juwita J., Umami M. 2021 *Pemanfaatan Monyet Ekor Panjang (Macaca fascicularis) sebagai Wisata Edukasi di Babakan, Sumber, Cirebon*.
- Joshi R. 2009. Asian Elephant's (*Elephas maximus*) Behaviour in the Rajaji National Park, North-West India : Eight Years with Asian Elephant. *Nature and Science* 7(1): 49–77.
- Kamilah, S. N., Saprianto, D., & Jarulis, J. 2013. Perilaku *grooming* *Macaca fascicularis* Raffles, 1821 di Taman Hutan Raya Rojolelo Bengkulu. *Konservasi Hayati*, 9(2), 1-6.

- Koeswara, Dieta A. 2008. *Model Pengembangan Ecoedutourism Berbasis Satwa Endemik Sulawesi Selatan, Monyet Hitam Dare (Macaca maura)*. Institut Pertanian Bogor. Bogor.
- Langi, L. (2012). Daerah Jelajah (Home range) dan Perilaku harian *Macaca maura* Schinz di Laboratorium Lapangan KSDH dan Ekowisata Hutan Pendidikan Universitas Hasanuddin (Skripsi). Makassar: Program Studi Kehutanan, Fakultas Kehutanan Unhas.
- Lengkong, H. J. 2011. Laju degradasi habitat monyet hitam sulawesi (*Macaca nigra*) di Cagar Alam Gunung Duasudara Sulawesi Utara. *Jurnal Ilmiah Sains*, 11(1), 31 – 35.
- Lee, G.H. 2012. Comparing the Relative Benefits of *Grooming*-contact and Fullcontact Pairing for Laboratory-housed Adult Female *Macaca fascicularis*. *Applied Animal Behaviour Science*, 137: 157-165.
- Mondoringin, G.H. Wungow, Rita S.H. Joice J.I. Rompas. 2016. Identifikasi Tingkah *Alpha Male* Monyet Hitam (*Macaca Nigra*) Di Cagar Alam Tangkoko. Fakultas Peternakan Universitas Sam Ratulangi Manado.
- Munir, D.A., Hadijah, A.K., Andi, R. 2019. Perilaku Interaksi Sosial Monyet Hitam Dare (*Macacamaura*Schinz, 1825) di Taman Wisata Alam Lejja Kabupaten Soppeng. *Penelitian Kehutanan Botani*, 1 (2), 31-40.
- Noerdjito, M dan Maryanto, I. 2001. *Jenis-Jenis Hayati yang Dilindungi Perundang-undangan Indonesia*. Balitbang Zoologi. Puslitbang Biologi LIPI dan The Nature Conservasy. Jakarta.
- Okamoto, K., Matsumura, S., Watanabe, K. 2000. Life history and demography of wild Moor macaques (*Macaca maurus*):Summary of ten years of observations. *American Journal of Primatology* 52: 1-11.
- Oktavia, D., Ratna Koala, Atin Supiani. 2017. *Studi Perilaku Harian dan Kesejahteraan Monyet Hitam Sulawesi (Macaca Nigra Desmarest, 1822) di Pusat Primata SCHUTZFR*.Program Studi Biologi FMIPA. Universitas Negeri Jakarta.
- Pramana, Gede Tragya S. 2017.*Daerah Jelajar Enam Hari Pengamatan Kera Hitam Sulawesi (Macaca maura Schinz) di Hutan Pendidikan dan*

- Pelatihan Tabo-Tabo, Kabupaten Pangkep*. Skripsi. Fakultas Kehutanan. Universitas Hasanuddin.
- Ratnasari, S. 2018. *Studi Perilaku Monyet Ekor Panjang (Macaca fascicularis) di Taman Wisata Alam Suranadi Lombok Barat*. Skripsi. Universitas Islam Negeri (UIN). Mataram.
- Safitri, A.J. 2020. *Perilaku Harian Monyet Hitam Sulawesi (Macaca maura) di Laboratorium Konservasi Sumberdaya Hutan dan Ekowisata Hutan Pendidikan Universitas Hasanuddin [Skripsi]*. Makassar: Universitas Hasanuddin.
- Sastrayuda, G.S. 2010. Konsep pengembangan kawasan ekowisata. Yogyakarta.
- Suhara. 2010. *Modul Pembelajaran Ilmu Kelakuan Hewan (Animal Behaviour)*. Bandung: Jurusan Pendidikan Biologi FPMIPA UPI.
- Supriatna, J. dan E.H. Wahyono. 2000. *Panduan Lapangan Primata Indonesia*. Jakarta: Yayasan Obor Indonesia.
- Supriatna, J., dan N. Andayani. 2008. *Macaca nigra*. In: IUCN 2008. *2008 Red List Of Threatened Species*. www.iucnreslist.org.
- Varma, S., Baskaran, N., Sukumar, R. 2012. *Field Key for Elephant Population Estimation and Age and Sex Classification*. Buku. Indian Institute of Bangalore. Karnataka 205 hlm.
- Widarteti. 2009. Perilaku Harian Lutung (*Tra-chypithecus cristatus*) di Penangkaran Pusat Penyelamatan Satwa Gadog Ciawi-Bogor. *Zoo Indonesia*, 18(1), 33-40.

LAMPIRAN

Lampiran 1. Data hasil scan perilaku harian berdasarkan jenis kelamin *M. maura* di Kawasan Suaka Margasatwa Ko'mara Desa Bissoloro, Kabupaten Gowa

Aktivitas harian	Total Aktivitas Harian									
	Betina remaja		Jantan remaja		Betina dewasa		Jantan dewasa		Jantan tua	
	menit	%	menit	%	menit	%	menit	%	menit	%
makan	14.53	19.73	22.34	18.80	27.38	25.53	14.15	24.24	14.78	12.65
istirahat	22.60	30.68	29.11	24.49	26.06	24.30	8.56	14.66	56.22	48.11
bergerak	30.78	41.79	53.73	45.20	36.31	33.86	27.61	47.29	27.76	23.75
bermain	0.43	0.58	2.47	2.08	0.20	0.19	0.00	0.00	0.00	0.00
grooming	5.32	7.22	11.00	9.25	11.98	11.17	3.29	5.64	16.44	14.07
agonisik	0.00	0.00	0.21	0.18	0.00	0.00	4.77	8.17	1.66	1.42
parental care	0.00	0.00	0.00	0.00	5.31	4.95	0.00	0.00	0.00	0.00
jumlah	73.66	100.00	118.86	100.00	107.24	100.00	58.38	100.00	116.86	100.00

Lampiran 2. Data hasil *scan* perilaku harian berdasarkan strata umur *M. maura* di Kawasan Suaka Margasatwa Ko'mara, Desa Bissoloro, Kabupaten Gowa

Aktivitas harian	Total Aktivitas Harian							
	Anak		Remaja		Dewasa		Tua	
	menit	%	menit	%	menit	%	menit	%
makan	8.77	6.62	36.87	19.15	41.53	25.08	14.78	12.65
istirahat	23.71	17.91	51.71	26.86	34.62	20.90	56.22	48.11
bergerak	33.93	25.63	84.51	43.90	63.92	38.59	27.76	23.75
bermain	47.43	35.82	2.90	1.51	0.20	0.12	0.00	0.00
<i>grooming</i>	13.17	9.95	16.32	8.48	15.27	9.22	16.44	14.07
agonisik	0.08	0.06	0.21	0.11	4.77	2.88	1.66	1.42
parental care	5.31	4.01	0.00	0.00	5.31	3.21	0.00	0.00
jumlah	132.40	100.00	192.52	100.00	165.62	100.00	116.86	100.00

Lampiran 3. Dokumentasi perilaku harian *M. maura* di Kawasan Suaka Margasatwa Ko'mara Desa Bissoloro, Kabupaten Gowa



Aktivitas bergerak

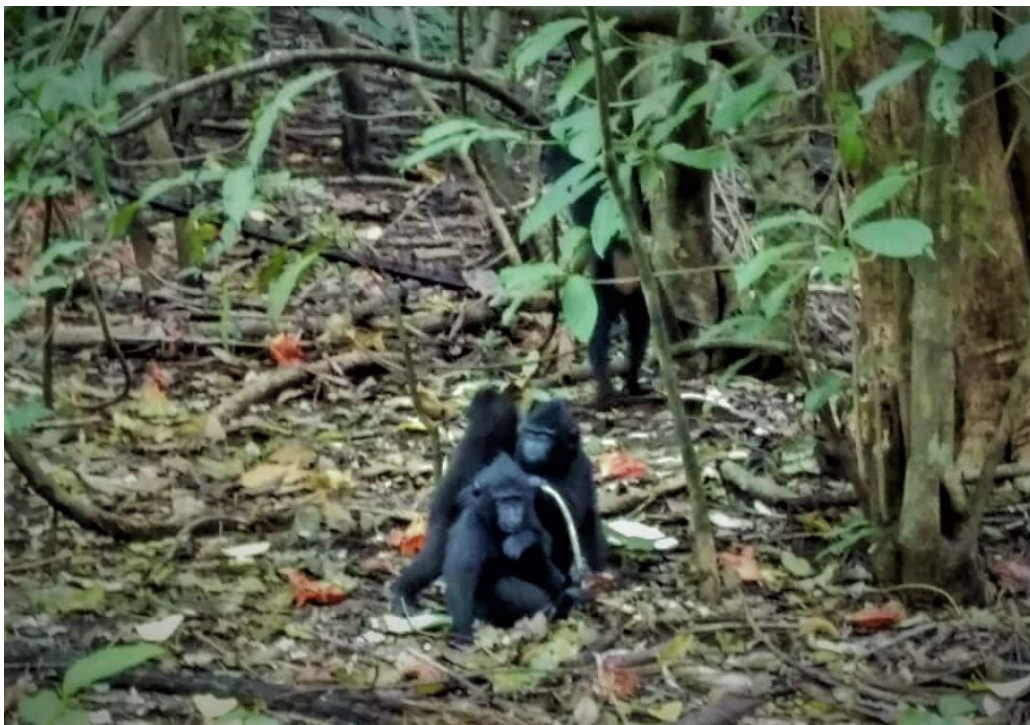

Aktivitas grooming



Aktivitas istirahat



Aktivitas makan

Lampiran 4. Dokumentasi pengambilan data perilaku harian *M. maura* di lapangan

