

DAFTAR PUSTAKA

BUKU

- Bohari. 1992. *Pengawasan Keuangan Negara*. Jakarta: CV. Rajawali.
- Hasibuan, Malayu. 2011. *Manajemen Sumber Daya Manusia*. Jakarta: Bumi Aksara.
- Hidayat. 2006. *Teori Efektivitas Dalam Kinerja Karyawan*. Yogyakarta: Gajah Mada University Press.
- Lubis, S.M. Hari & Huseini, Martani. 1987. *Teori Organisasi: Suatu Pendekatan Makro*. Jakarta : Pusat Antar Universitas Ilmu-Ilmu Sosial.
- Makmur. 2011. *Efektifitas Kebijakan Kelembagaan Pengawasan*. Bandung : Refika Aditama.
- Mardikanto, Toto dan Poerwoko Soebianto. 2013. *Pemberdayaan Masyarakat Dalam Persepektif Kebijakan Publik*. Bandung: Alfabeta.
- Pasolong, Harbani.2007. *Teori Administrasi Publik*. Bandung:Alfabeta.
- Sedarmayanti. 2006. *Manajemen Sumber Daya Manusia dan Profektivitas Kerja*. Bandung : Penerbit Mandar Maju.
- Siahaan, Marihot P. 2005. *Pajak Daerah dan Retribusi Daerah*. Jakarta : PT. Raja Grafindo Persada.
- Suandy, Erly. 2002. *Perpajakan*. Jakarta. Salemba Empat
- Sugiyono, 2012. *Metode Penelitian Kuantitatif Kualitatif dan R&D*. Bandung: Alfabeta.
- Sutrisno, Edy. 2010. *Budaya Organisasi*. Jakarta. Kencana Pramedia Grup.
- Strees, Richard M. 1985. *Efektifitas Organisasi*. Jakarta: PPM. Erlangga.
- Tangkilisan, Nogi Hessel. 2005. *Manajemen Publik*. Jakarta : PT. Gramedia Widiasarana.
- Winarno, Budi. 2002. *Kebijakan Publik Teori dan Proses*. Yogyakarta : Penerbit Media Pressindo.
- Yani, Ahmad. 2009. *Hubungan Keuangan Antara Pemerintah Pusat dan Daerah di Indonesia*. Jakarta: Rajawali Press.

Pudyatmoko, Y Sri. 2009. *Perizinan Problem dan Upaya Pembenahan*. Jakarta : Grasindo.

Sumber Hukum

Undang-Undang Nomor 23 Tahun 2004 tentang Pemerintahan Daerah

Undang-Undang Nomor 32 Tahun 2004 tentang Pemerintahan Daerah

Undang-Undang Nomor 33 Tahun 2004 tentang Perimbangan Keuangan antara Pusat dan Daerah

Undang-Undang Nomor 28 Tahun 2009 tentang Pajak dan Retribusi

Peraturan Daerah Kabupaten Tana Toraja Nomor 9 Tahun 2009 tentang Perubahan Atas Peraturan Daerah Kabupaten Tana Toraja Nomor 4 Tahun 2001 tentang Retribusi Rumah Potong Hewan

Peraturan Daerah Kabupaten Tana Toraja Nomor 7 Tahun 2011 tentang Retribusi Jasa Usaha

SKRIPSI DAN JURNAL ILMIAH

Boby Fandhi Putra. Universitas Brawijaya dengan Judul Penelitian “Analisis Efektivitas Penerimaan dan Kontribusi Retribusi Daerah Terhadap Pendapatan Asli Daerah (Studi pada Dinas Pengelola Keuangan Daerah Kota Blitar)”. Tahun 2010

Kartika Febri Yulianti. Universitas Lampung dengan Judul Skripsi “Efektivitas Program Pelayanan Kesehatan Gratis (P2KM) di Kota Bandar Lampung”. Tahun 2017

Marselinus Dasmur Luron. Universitas Negeri Makassar dengan Judul Skripsi “Implementasi Kebijakan Retribusi Rumah Potong Hewan (RPH) di Kabupaten Tana Toraja”. Tahun 2016

Rafika Rante Panggalo. Universitas Hasanuddin dengan Judul Skripsi “Analisis Kontribusi dan Potensi Retribusi Rumah Potong Hewan Terhadap Pendapatan Asli Daerah Kabupaten Tana Toraja”. Tahun 2015

Septianawati Reni. Universitas Indonesia dengan Judul Skripsi “Analisis Potensi Dan Efektivitas Pendapatan Retribusi Parkir Di Wilayah Kota Administrasi Jakarta Selatan”. Tahun 2012

Soamole, Mulyadi. Universitas Sam Ratulangi dengan Judul Penelitian
“Pengaruh Pendapatan Asli Daerah Terhadap Penyelenggaraan
Pembangunan Daerah (Studi Kasus di Kabupaten Kepulauan Sula)”.
Tahun 2013

L

A

M

P

I

R

A

N

DAFTAR RIWAYAT HIDUP

A. Biodata Pribadi

1. Nama Lengkap : Oliver Manuel Patasik
2. Tempat, Tanggal Lahir : Makale, 20 Oktober 1996
3. Alamat : Nusa Tamalanrea Indah Blok GD 28
4. Agama : Kristen Protestan
5. No. HP : 085255386811
6. Email : oliverpatasik7@gmail.com
7. Warga Negara : Indonesia



B. Riwayat Pendidikan

1. SD Negeri 108 Rantelemo Tahun 2002-2008
2. SMP Kristen Makale Tahun 2008-2011
3. SMA Negeri 1 Rantepao Tahun 2011-2014
4. Universitas Hasanuddin Tahun 2015-Sekarang

C. Pengalaman Organisasi

1. Anggota Humanis Fisip Unhas tahun 2015-Sekarang
2. Anggota Departemen Minat dan Bakat Humanis Fisip Unhas Periode 2017-2018

DOKUMENTASI



Gambar.1. Kantor Bapenda Kabupaten Tana Toraja



Gambar.2. Kantor Kecamatan Sangalla' Utara



Gambar.3. Kantor Kecamatan Makale Utara



Gambar.4. Kantor Lembang Saluallo



Gambar.5. Kantor Kelurahan Lemo



Gambar.6. Wawancara dengan Kepala Bidang Penerimaan dan Penagihan Bapenda



Gambar.7. Wawancara dengan Bendahara Penerimaan Bapenda



Gambar.8. Wawancara dengan Sekertaris Lembang Saluaalo, Bendahara Penerimaan Kecamatan sangalla' Utara, Kolektor RPH Lembang Saluallo



Gambar.9. Wawancara dengan Bendahara Penerimaan Kecamatan Makale Utara



Gambar.10. Wawancara dengan Kolektor RPH Kelurahan Lemo



Gambar.11. Pos retribusi di salah satu acara di Kelurahan Lemo



Gambar.12. Suasana pos retribusi di salah satu acara di Kelurahan Lemo

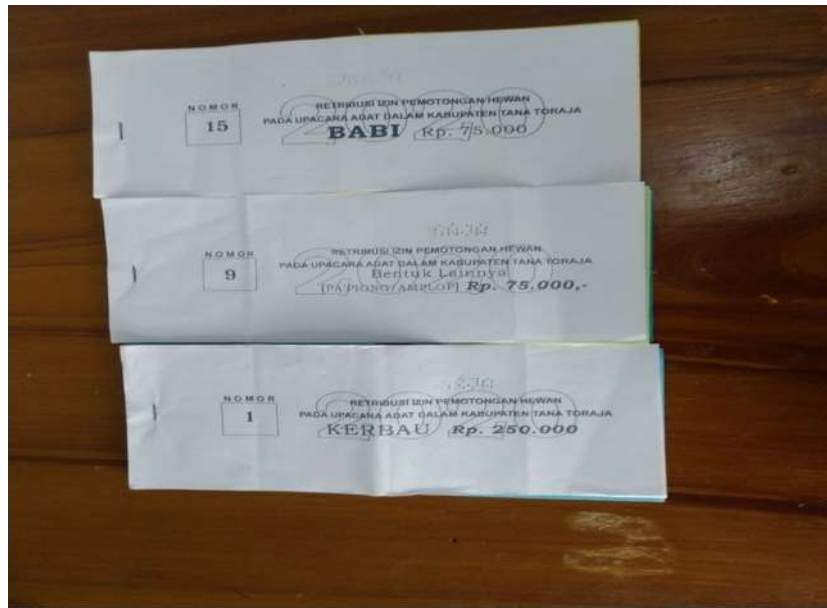

Gambar.13. Karcis retribusi kerbau, babi, amplop/pa'piong

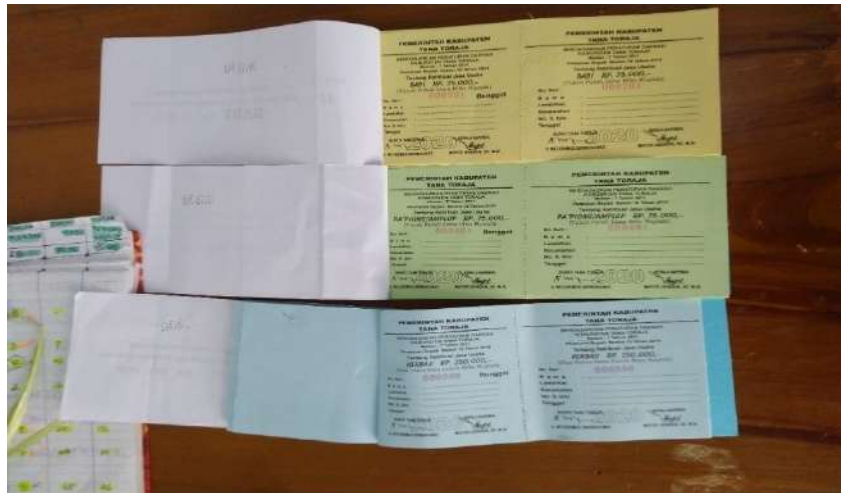

Gambar.14. Karcis retribusi kerbau, babi, amplop/pa'piong



Gambar.15. Wawancara dengan salah satu masyarakat



Gambar.16. Wawancara dengan salah satu masyarakat

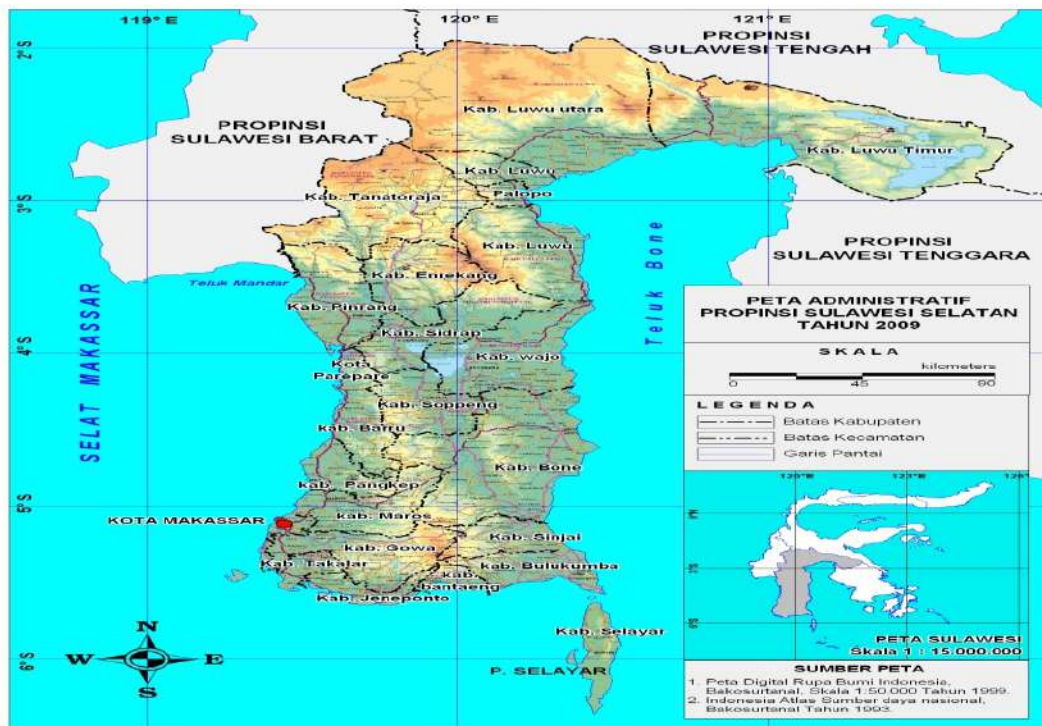

Gambar.17. Peta letak Kabupaten Tana Toraja di peta Provinsi Sulawesi Selatan



Gambar.18. Peta Kabupaten Tana Toraja

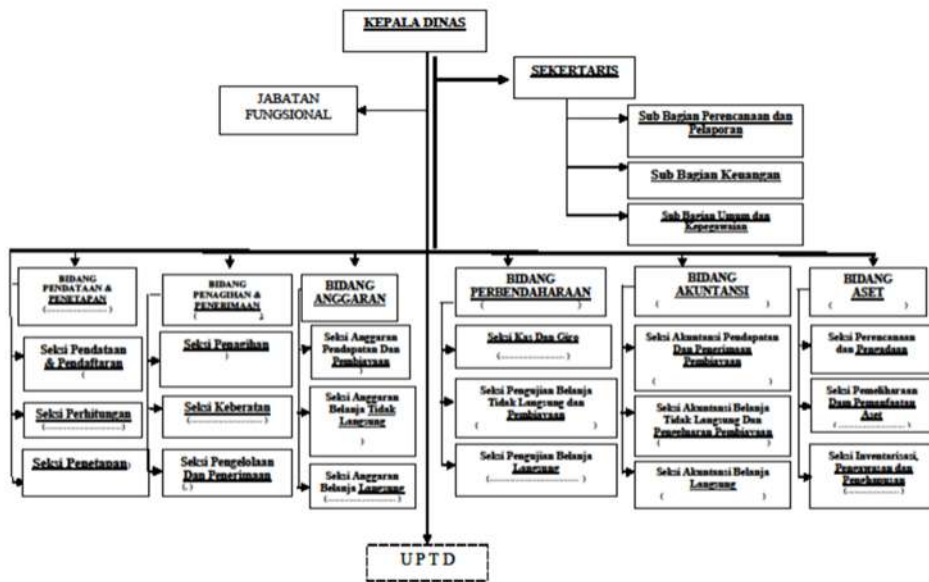

Gambar.19.. Struktur Organisasi Bapenda Kabupaten Tana Toraja