

DAFTAR PUSTAKA

BUKU

- Arikunto, S. 2011. *Metodelogi Penelitian Ilmu Sosial*. Jakarta : Rineka Cipta.
- Bastian, Indra. 2006. *Akuntansi Sektor Publik: Suatu Pengantar*. Yogyakarta: Erlangga.
- Departemen Pendidikan Nasional Pusat Kajian Dinamika Sistem Pembangunan (PKDSP) Fakultas Ekonomi Universitas Brawijaya. 2007. *Buku Panduan Pendirian dan Pengelolaan Badan Usaha Milik Desa (BUMDes)*. Jakarta Selatan: PP RPDN.
- Harbani, Pasolong. 2008. *Kepemimpinan Birokrasi*. Bandung. Alfabet
- Irham, Fahmi. 2013. *Manajemen Kinerja Teori Dan Aplikasi*. Bandung: Alfabeta.
- Keban, T Yeremias. 2004. *Enam Dimensi Strategis Administrasi Publik, Konsep Teori Dan Isu*. gava media: yogyakarta.
- Moeheriono. 2012. *Perencanaan, Aplikasi Dan Pengembangan (IKU) Bisnis Dan Publik*. Depok: Raja Grafindo Persada.
- Pasolong, Habrani. 20012. *Metode Penelitian Administrasi Publik*. Bandung.
- Satori, D. dan Komariah. 2011. *Metodelogi Penelitian Kualitatif*. Bandung : Alfabeta.
- Sugiyono. 2011. *Metode Penelitian Kuantitatif, Kualitatif, dan R&D*. Bandung: Alfabeta.
- Wibowo. 2007. *Manajemen Kinerja(Edisi Ke 2)*.Jakarta: PT Raja Grafindo Persada.

Skripsi, Tesis, dan Jurnal

- Anggraeni, Maria Rosa. 2016. (Jurnal) “Peranan Badan Usaha Milik Desa (BUMDes) Pada Kesejahteraan Masyarakat Pedesaan Studi Pada BUMDes di Gunung Kidul, Yogyakarta” (vol.28:155-167). Yogyakarta: Universitas Atma Jaya.
- Bachrein, S. (2010). Pendekatan Desa Membangun di Jawa Barat: Strategi Pembangunan dan Kebijakan Pembangunan Perdesaan. *Jurnal Analisis Kebijakan Pertanian Vol. 8 No. 2, Juni 2010: 133-149*.

Chrismas, Da Ramos. 2014. *Evaluasi Program Pencegahan HIV dan AIDS pada Komisi Penanggulangan AIDS (KPA) di Kabupaten Merauke* (Tesis tidak Diterbitkan). Makassar: Universitas Hasanuddin.

Samadi, Arrafiqu rahman, dan Afrizal. 2013. (Jurnal) *Peranan Badan Usaha Milik Desa (BUMDes) Dalam Peningkatan Ekonomi Masyarakat (Studi Pada BUMDes Desa Pekan Tebih Kecamatan Kepenuhan Hulu Kabupaten Rokan Hulu)*.

Srimindarti, C. 2008. (Jurnal) *Sebagai Alternatif Untuk Mengukur Kinerja*. Fokus Ekonomi. Vol. 3 No. 1.

Dokumen Lain

Badan Perencanaan, Penelitian dan Pembangunan. 2017. *Profile Pembangunan Daerah Kabupaten Barru Tahun 2017*. Barru: BAPPEDA Kabupaten Barru.

Badan Pusat Statistik. 2018. *Kabupaten Barru dalam Angka*. Barru 2018 : BPS Kabupaten Barru.

Badan Pusat Statistik. 2018. *Kecamatan Tanete Rilau dalam Angka 2018*. Barru: BPS Kabupaten Barru.

BUMDes Sipurennutta. 2017. *Laporan Pertanggung jawaban Pengelolaan BUMDes Sipurennutta Desa Lasitae tahun 2017*. Barru : PemDes Lasitae.

BUMDes Sipurennutta. 2018. *Laporan Pertanggung jawaban Pengelolaan BUMDes Sipurennutta Desa Lasitae tahun 2018*. Barru : PemDes Lasitae.

BUMDes Sipurennutta. 2019. *Laporan Pertanggung jawaban Pengelolaan BUMDes Sipurennutta Desa Lasitae tahun 2019*. Barru : PemDes Lasitae.

Lembaga Administrasi Negara. 2003. *Pedoman Penyusunan Pelaporan Akuntabilitas Kinerja Instansi Pemerintah*. Jakarta: LAN RI

Pemerintah Desa Lasitae. 2018. *Profil Desa Lasitae 2018*. Barru: PemDes Lasitae

Peraturan Perundang-undangan :

Peraturan daerah No 11 Tahun 2011 Tentang *Pedoman Tata Cara Pembentukan Dan Pengelolaan Badan Usaha Milik Desa*.

Permendagri Nomor 39 Tahun 2010 Tentang *Badan Usaha Milik Desa*

Perda Kab Barru Nomor 2 Tahun 2013 Tentang Pedoman Pembentukan Dan Pengelolaan Badan Usaha Milik Desa (Bumdes)

Peraturan desa Lasitae No 02 Tahun 2012

Peraturan Desa Lasitae No 6 Tahun 2017 Tentang Pembentukan Badan Usaha Milik Desa (BUMDes)

PP Nomor 47 Tahun 2015 Tentang Perubahan Atas Peraturan Pemerintah Nomor 43 Tahun 2014 Tentang Peraturan Pelaksanaan Undang-Undang Nomor 6 Tahun 2014 Tentang Desa.

Undang-Undang No 6 Tahun 2014 Tentang Desa

Undang-undang nomor 32 Tahun 2004 Tentang Pemerintahan Daerah

Undang-Undang Dasar 1945

LAMPIRAN

DAFTAR RIWAYAT HIDUP

Data Pribadi

Nama Lengkap : Abd Wahid Rahmatullah (Aceng)
Tempat/Tanggal Lahir : Segeri / 09 Oktober 1996
Suku/Kewarganegaraan : Bugis/Indonesia
Alamat : Butung Desa Lasitae
No. HP : 085 342 081 082
Email / IG / FB : Wahid1ceng@gmail.com / Wahid_Aceng / Aceng
Nama Orang Tua :
- Ayah : Rustan
- Ibu : Kartini Baharuddin
Saudara : Adik- Dinda Masitha Azzahra



Data Pendidikan Formal

TK : TK Politani
SD : SDI N 32 Butung (2002-2008)
SMP : SMP N 2 Tanete Rilau (2008-2011)
SMK : SMA N 1 Barru (2011-2014)
Universitas : Universitas Hasanuddin, Fakultas Ilmu Sosial dan Ilmu Politik,
Departemen Ilmu Administrasi (2014-2020)

Pengalaman Organisasi

1. Wakil Ketua OSIS SMP N 2 Tanete Rilau Periode 2011/2012
2. Anggota Departemen Biro HUMANIS FISIP UNHAS Periode 2015/2016
3. Anggota Departemen Kaderisasi HUMANIS FISIP UNHAS Periode 2016/2017
4. Anggota Departemen Diklat UKM Sepak Bola FISIP UNHAS Periode 2016/2017
5. Anggota Pengurus UKM Pencak Silat Panca Suci FISIP UNHAS Periode 2016/2017
6. Kordinator Devisi Pelatihan dan Pendidikan Karang Taruna Desa Lasitae Periode 2017/2018 – 2018/2019
7. Dan Jabatan-Jabatan Strukturan dan Fungsional pada Kepanitiaan intra Kampus dan eks Kampus 2015/2019



PEMERINTAH KABUPATEN BARRU
KECAMATAN TANETE RILAU
DESA LASITAE

Alamat: Jln. Poros Makassar Pare-Pare KM 85 Barru Kode Pos 90761

Lasitae, 19 Juli 2019

Nomor : 13/DLS/VII/2019
Sifat :-
Perihal : Izin Penelitian

Kepada
Yth. Bpk. Ketua BUMDes Sipurenumutta
Di
Butung

Dengan Hormat

Dalam rangka memenuhi tugas perkuliahan pada program Studi S1 Administrasi Negara Fakultas Sosial Politik Universitas Hasanudin Makassar, Kami Memerikan Izin Bagi Mahasiswa Dibawah ini

Nama : **ABD WAHID RAHMATULLAH**
NIM/Jurusan : **E211 14 001/ADM Negara**
Pekerjaan : **Mahasiswa (S1) UNHAS**
Alamat : **Butung Desa Lasitae**
Judul skripsi : **KINERJA BADAN USAHA MILIK DESA DI DESA LASITAE KECAMATAN TANETE RILAU KABUPATEN BARRU**

Untuk mengadakan penelitian pada Istansi/Wilaya Bapak dalam rangka penyusunan Skripsi sesuai dengan judul diatas yang akan dilaksanakan mulai tanggal 19 Juli sampai dengan 30 Desember 2019

Demikian disampaikan kepada Bapak untuk dimaklumi dan selanjutnya yang bersangkutan melaporkan hasilnya kepada kami Kepala Desa Lasitae.





**PEMERINTAH KABUPATEN BARRU
KECAMATAN TANETE RILAU
DESA LASITAE**

Alamat: Jln. Poros Makassar Pare-Pare Km. 85 Barru Kode Pos 90761

SURAT KETERANGAN

Yang bertanda tangan di bawah ini :

Nama : KARTINI BAHARUDDIN
Jabatan : Kepala Desa Lasitae

Menerangkan bahwa :

Nama : ABD WAHID RAHMATULLAH
NIM/Jurusan : E211 14 001/ADM Negara
Pekerjaan : Mahasiswa (S1) UNTIAS
Alamat : Butung Desa Lasitae

Bahwa benar Mahasiswa tersebut diatas telah melakukan penelitian di Desa Lasitae Mulai Tanggal 19 Juli sampai dengan 30 Desember 2019 untuk memperoleh data guna penyusunan tugas akhir Skripsi dengan judul ***KINERJA BADAN USAHA MILIK DESA DI DESA LASITAE KECAMATAN TANETE RILAU KABUPATEN BARRU.***

Demikian Surat Keterangan ini dibuat untuk dapat di pergunakan sebagaimana mestinya.



STRUKTUR ORGANISASI

BADAN USAHA MILIK DESA (BUMdes) SIPURENNUTTA

DESA LASITAE KECAMATAN TANETE RILAU KABUPATEN BARRU

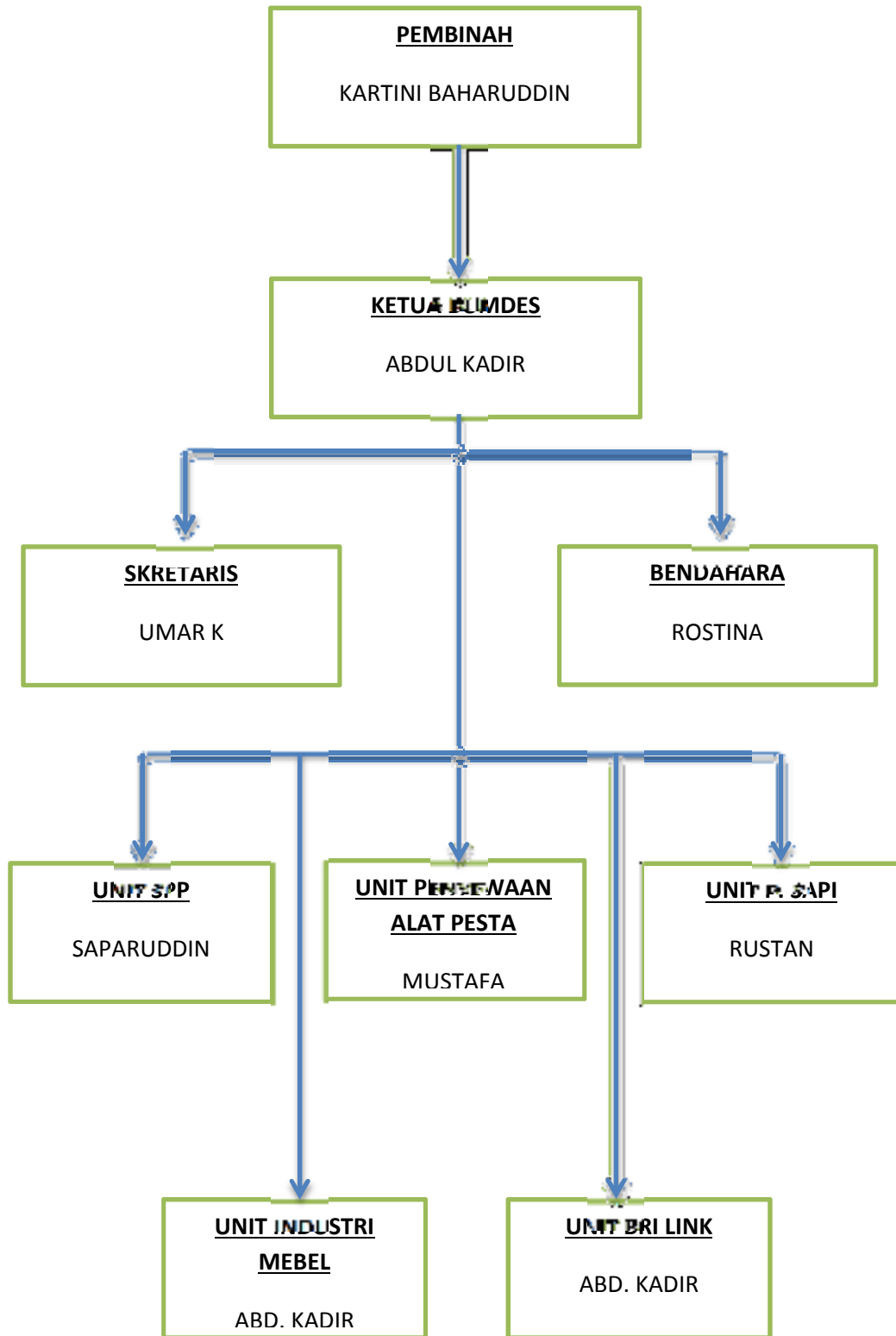

DOKUMENTASI



Sekretariat BUMDes Sipurennutta



Sekretaria Unit Usaha BRI Link

Unit Usaha Industri Kecil (Mebel)



Unit Usaha Penggemukan Sapi

Sebelum Penggemukan atau
belum terjual



Setelah Terjual telah melalui
Proses Penggemukan



Unit Usaha Penyewaan Alat Pesta (CayyaCayya)

Peralatan Pesta yang
Disewakan berupa Sound
System Full Set



Pada Saat Cayyacaya
beroperasi



Menikmati CayyaCayya
bersama pemudah Desa
Lasitae

Unit Usaha Simpan Pinjam

Contoh Tanda Terima dan Jaminan Nasabah SPP



Contoh Bukti pembayaran Iuran Bulanan Nasabah

BUKTI PEMBAYARAN IURAN BULANAN NASABAH SPP BUNDES DESA LIGITAE

MULAI BERSAMA SAMA MELAKUKAN KEGIATAN KEHIMPUNAN NASABAH SPP BUNDES DESA LIGITAE
MELAKUKAN KEGIATAN KEHIMPUNAN NASABAH SPP BUNDES DESA LIGITAE MELAKUKAN KEGIATAN KEHIMPUNAN NASABAH SPP BUNDES DESA LIGITAE

NAMA	POKOK	UANG	TEL	TEL	TEL	TEL	TEL	TEL	TEL	TEL	TEL	TEL	TEL	TEL
HAJI HUSNAN	200000	200000	200000	200000	200000	200000	200000	200000	200000	200000	200000	200000	200000	200000
HAJI HUSNAN	200000	200000	200000	200000	200000	200000	200000	200000	200000	200000	200000	200000	200000	200000

KECAMATAN LIGITAE
 KABUPATEN LIGITAE
 PROVINSI LIGITAE

Selogo Ligitae

Dokumentasi Wawancara

Wawancara dengan Kepala
Desa Lasitae



Wawancara Dengan Ketua
BUMDes Sipurennutta



Wawancara Dengan Kepala
Unit Usaha BUMDes



Penggemukan Sapi



Penyewaan Alat Pesta



SPP



Industri Kecil

BRI Link

Wawancara Dengan Masyarakat

