

## DAFTAR PUSTAKA

- Aliftitah, S. (2016). Pengaruh solution focused brief counseling (SFBC) dalam mencegah burnout syndrome pada mahasiswa keperawatan semester akhir. *Jurnal Kesehatan Wiraraja Medika*.  
<https://ejournalwiraraja.com/index.php/FIK/article/download/297/255>
- Alimah, S., Girinda Swasti, K., & Ekowati, W. (2016). *Gambaran burnout pada mahasiswa keperawatan di Purwokerto*. 11.  
<http://jks.fikes.unsoed.ac.id/index.php/jks/article/view/709/435>
- Atalayin, C., Balkis, M., Tezel, H., Onal, B., & Kayrak, G. (2015). The prevalence and consequences of burnout on a group of preclinical dental students. *European Journal of Dentistry*, 9(3), 356–363. <https://doi.org/10.4103/1305-7456.163227>
- Australian Institute of Health and Welfare. (2021). *A profile of primary health care nurses*. <https://www.aihw.gov.au/reports/primary-health-care/a-profile-of-primary-care-nurses>
- A'yuni Rasyidah, Q., Fitriyari, R., & Wahyudi, A. S. (2020). Hubungan Tingkat Stres dan Burnout Syndrome dengan Kualitas Tidur pada Mahasiswa Profesi Ners Fakultas Keperawatan Universitas Airlangga. *Jurnal Keperawatan Jiwa*, 2.  
<https://doi.org/10.20473/pnj.v1i1.19209>
- Cecil, J., McHale, C., Hart, J., & Laidlaw, A. (2014). Behaviour and burnout in medical students. *Medical Education Online*, 19, 25209.  
<https://doi.org/10.3402/meo.v19.25209>
- Devi, H. M., Nursalam, & Hidayati, L. (2013). Burnout Syndrome Mahasiswa Profesi Ners Berdasarkan Analisis Faktor Stressor, Relational Meaning dan Coping Strategy. *Jurnal Ners*, 8(2), 175–182.  
<file:///C:/Users/user/OneDrive/Documents/file%20skripsi/Sumber/belum%20baca%202.pdf>
- Diaz, R. (2007). *Hubungan antara Burnout dengan Motivasi Berprestasi Akademis pada Mahasiswa yang Bekerja*.  
[https://www.gunadarma.ac.id/library/articles/graduate/psychology/2007/Artikel\\_10599179.pdf](https://www.gunadarma.ac.id/library/articles/graduate/psychology/2007/Artikel_10599179.pdf)
- Donsu, J. D. T. (2020). *Metode Penelitian Keperawatan*. Pustakabarupress.
- Dugani, S., Afari, H., Hirschhorn, L. R., Ratcliffe, H., Veillard, J., Martin, G., Lagomarsino, G., Basu, L., & Bitton, A. (2018). Prevalence and factors associated with burnout among frontline primary health care providers in low- and middle-income countries: A systematic review. *Gates Open Research*, 2, 4.  
<https://doi.org/10.12688/gatesopenres.12779.1>

- Dyussenbayev, A. (2017). Age Periods Of Human Life. *Advances in Social Sciences Research Journal*, 4(6). <https://doi.org/10.14738/assrj.46.2924>
- Fakultas keperawatan Universitas Hasanuddin. (2019, May 31). *Dua Prodi Fakultas Keperawatan Unhas Raih Akreditasi A*. [https://unhas.ac.id/https://unhas.ac.id/keperawatan/nursing/2019/05/two-study-programs-of-the-faculty-of-nursing-unhas-achieve-a-accreditation/?lang=id#:~:text=Di%20akhir%20bulan%20Mei%202019,Kesehatan%20\(LAM%2DPTKes\).keperawatan/nursing/2019/05/two-study-programs-of-the-faculty-of-nursing-unhas-achieve-a-accreditation/?lang=id#:~:text=Di%20akhir%20bulan%20Mei%202019,Kesehatan%20\(LAM-PTKes\).](https://unhas.ac.id/https://unhas.ac.id/keperawatan/nursing/2019/05/two-study-programs-of-the-faculty-of-nursing-unhas-achieve-a-accreditation/?lang=id#:~:text=Di%20akhir%20bulan%20Mei%202019,Kesehatan%20(LAM%2DPTKes).keperawatan/nursing/2019/05/two-study-programs-of-the-faculty-of-nursing-unhas-achieve-a-accreditation/?lang=id#:~:text=Di%20akhir%20bulan%20Mei%202019,Kesehatan%20(LAM-PTKes).)
- Indilusiantari RS, V., & Meliana A, I. (2015). Faktor-faktor yang berhubungan dengan burnout syndrome pada pegawai di direktorat bina kesehatan dan olahraga kementerian kesehatan Republik Indonesia Jakarta Selatan tahun 2015. *Jurnal Ilmiah Kesehatan*, 7(1). <http://p3m.thamrin.ac.id/upload/jurnal/JURNAL-1519366126.PDF>
- Katsifaraki, M., & Tucker, P. (2013). Alexithymia and burnout in nursing students. *Journal of Nursing Education*, 52(11), 627–633. <https://doi.org/10.3928/01484834-20131014-04>
- Kementerian Kesehatan Republik Indonesia. (2017). *Pedoman dan Standar Etik Penelitian dan Pengembangan Kesehatan Nasional*. [https://rsudza.acehprov.go.id/assets/uploads/file\\_posts/854cb-08.-pedoman-keppkn-20017.pdf](https://rsudza.acehprov.go.id/assets/uploads/file_posts/854cb-08.-pedoman-keppkn-20017.pdf)
- Khatami, R. A. (2018). *Hubungan Stres terhadap Burnout pada Mahasiswa Preklinik Fakultas Kedokteran UIN Syarif Hidayatullah Jakarta Tahun 2018*. <https://repository.uinjkt.ac.id/dspace/bitstream/123456789/53739/1/RISA%20AZZAHRA%20KHATAMI%20-%20FK.pdf>
- Kusumastuti, D. (2020). Analitika Jurnal Magister Psikologi UMA Kecemasan dan Prestasi Akademik pada Mahasiswa Anxiety and Academic Achievement in College Students. *Jurnal Magister Psikologi UMA*, 12(1), 2502–4590. <https://www.ojs.uma.ac.id/index.php/analitika/article/view/3110>
- Laili, L. (2014). *Pengaruh Kesejahteraan Spiritual terhadap Burnout pada Mahasiswa Pendidikan Dokter di Universitas Islam Indonesia Yogyakarta* [Skripsi]. Universitas Islam Indonesia Yogyakarta.
- Lee, R. T., & Ashforth, B. E. (1990). On the Meaning of Maslach's Three Dimensions of Burnout. *Journal of Applied Psychology*, 75(6), 743–747. <https://doi.org/10.1037/0021-9010.75.6.743>

- Lembaga Tes Masuk Perguruan Tinggi (LTMPPT). (2021). *Daya Tampung Universitas Hasanuddin*. LTMPPT Web. [https://sidata-ptn.lttmp.ac.id/ptn\\_sb.php?ptn=711&prodi=7111312&jenis=0](https://sidata-ptn.lttmp.ac.id/ptn_sb.php?ptn=711&prodi=7111312&jenis=0)
- Li, X., Guan, L., Chang, H., & Zhang, B. (2014). Core self-evaluation and burnout among nurses: The mediating role of coping styles. *PLoS ONE*, *9*(12). <https://doi.org/10.1371/journal.pone.0115799>
- Madong, N. (2018). *Gambaran Burnout Syndrome Pada Perawat di Instalasi Rawat Inap Rumah Sakit Umum Daerah Kota Makassar*.
- Mantali, F. F. (2019). *Gambaran Burnout Syndrom pada Mahasiswa yang Menjalani Profesi Ners di Fakultas Olahraga dan Kesehatan Negeri Gorontalo*. <https://repository.ung.ac.id/skripsi/show/841417199/gambaran-burnout-syndrom-pada-mahasiswa-yang-menjalani-profesi-ners-di-fakultas-olahraga-dan-kesehatan-universitas-negeri-gorontalo.html#>
- Martaviani, O., Amir, Y., & Hasneli, Y. (2020). Perbandingan Tingkat Stress Mahasiswa Keperawatan Program Transfer Semester I dan Semester III dalam Mengikuti Sistem Pembelajaran Blok. *Jurnal Keperawatan Jiwa*, *8*(1), 53–60. <https://jurnal.unimus.ac.id/index.php/JKJ/article/download/5403/pdf>
- Maslach, C. (2003). Job Burnout: New Directions in Research and Intervention. *Current Directions in Psychological Science*, *12*(5), 189–192. <https://doi.org/10.1111/1467-8721.01258>
- Maslach, C., & Jackson, S. E. (1981). The measurement of experienced burnout. *JOURNAL OF OCCUPATIONAL BEHAVIOUR*, *2*, 99–113. <https://onlinelibrary.wiley.com/doi/10.1002/job.4030020205>
- Maslach, C., & Leiter, M. P. (2016). Understanding the burnout experience: Recent research and its implications for psychiatry. *World Psychiatry*, *15*(2), 103–111. <https://doi.org/10.1002/wps.20311>
- Maslach, C., & Leiter, M. P. (2017). *Understanding Burnout New Models*. <https://doi.org/https://doi.org/10.1002/9781118993811.ch3>
- Maslach, C., Schaufeli, W. B., & Leiter, M. P. (2001). *Annual Review of Psychology: Job Burnout*. *5*, 397–422.
- Mendari, A. S., & Kewal, S. S. (2015). Motivasi Belajar pada Mahasiswa. *Jurnal Pendidikan Akuntansi Indonesia*, *13*(2), 1–13. <https://journal.uny.ac.id/index.php/jpakun/article/view/10304/7971>
- Montu, S. (2014). Faktor-faktor yang berhubungan dengan minat siswa SMA kelas XII untuk melanjutkan pendidikan di bidang keperawatan di MAN Batuda'a Kecamatan Tabongo Kabupaten Gorontalo. In *Jurnal Ilmu Keperawatan*. <https://repository.ung.ac.id/skripsi/show/841410047/faktor-faktor-yang-berhubungan-dengan-minat-siswa-sma-kelas-xii-untuk-melanjutkan-pendidikan-di->

bidang-keperawatan-di-man-batudaa-kecamatan-tabongo-kabupaten-gorontalo.html

- Neckel, S., Katharina Schaffner, A., & Wagner, G. (2017). *Burnout, Fatigue, Exhaustion*. <https://doi.org/10.1007/978-3-319-52887-8>
- Njim, T., Mbanga, C., Mouemba, D., Makebe, H., Toukam, L., Kika, B., & Mulango, I. (2020). Determinants of depression among nursing students in Cameroon: A cross-sectional analysis. *BMC Nursing*, *19*(1). <https://doi.org/10.1186/s12912-020-00424-y>
- Nursalam. (2016). *Metodologi Penelitian Ilmu Keperawatan* (5th ed.). Salimba medika. <http://ners.unair.ac.id/materikuliah/3-2Metodologi...>
- Nursalam. (2017). *Metodologi Penelitian Ilmu Keperawatan: Pendekatan Praktis* (P. P. Lestasi, Ed.; 4th ed.). Salemba Medika.
- Pangesti, A. A. (2012). Pengaruh konflik peran terhadap terjadinya burnout pada mahasiswa koas. *Jurnal Penelitian Dan Pengukuran Psikologi*, *1*(1). [http://id.wikibooks.org/wiki/Catatan\\_Dokter\\_Mud](http://id.wikibooks.org/wiki/Catatan_Dokter_Mud)
- Pines, A. M., & Keinan, G. (2005). Stress and burnout: The significant difference. *Personality and Individual Differences*, *39*(3), 625–635. <https://doi.org/10.1016/j.paid.2005.02.009>
- Putra, A., Juwita, R., Risna, Alfiandi, R., Arnita, Y., Iqbal, M., & Ervina. (2017). Peran dan kepemimpinan perawat dalam manajemen bencana pada fase tanggap darurat. *Idea Nursing Journal*, *1*(1). <http://www.jurnal.unsyiah.ac.id/INJ/article/view/6635/5429>
- Rahmatpour, P., Chehrzad, M., Ghanbari, A., & Sadat-Ebrahimi, S. R. (2019). Academic burnout as an educational complication and promotion barrier among undergraduate students: A cross-sectional study. *Journal of Education and Health Promotion*, *8*(1). [https://doi.org/10.4103/jehp.jehp\\_165\\_19](https://doi.org/10.4103/jehp.jehp_165_19)
- Ruzyczka, E. W., & Magdalena, J. (2013). Job burnout syndrome and stress coping strategies of academic students. *Polish Journal of Public Health*, *123*(3), 241–246. <https://doi.org/10.12923/j.0044-2011/123-3/a.07>
- Sabrina, B., Saniskoro, R., & Akmal, S. Z. (2017). Peranan Penyesuaian Diri di Perguruan Tinggi terhadap Stres Akademik pada Mahasiswa Perantau di Jakarta. *Jurnal Psikologi Ulayat*, *4*(1), 95–106. <https://doi.org/doi.org/10.24854/jpu67>
- Saleh, A., Rachmawaty, R., Syam, Y., Tahir, T., Sangkala, Moh. S., Nurmaulid, Hariati, S., Erfina, Gaffar, I., & Tombong, A. B. (2021). *Buku Kurikulum Program Studi Ilmu Keperawatan dan Program Studi Profesi Ners Tahun 2021*. Tidak dipublikasikan.

- Schwartzhoffer, R. v, Columbus, A. M., Vezzoli, C., Fina, N., Bisagni, F., Murray, C. D., Lester, D., & Stack, S. (2009). *Psychology Research Progress Series Psychology of Burnout: Predictors and Coping Mechanisms*.
- Silva, R. M., Goulart, C. T., Lopes, L. F. D., Serrano, P. M., Costa, A. L. S., & de Azevedo Guido, L. (2014). Hardy personality and burnout syndrome among nursing students in three Brazilian universities-an analytic study. *BMC Nursing*, *13*(1). <https://doi.org/10.1186/1472-6955-13-9>
- Simbolon, I. (2015). Gejala Stres Akademis Mahasiswa Keperawatan Akibat Sistem Belajar Blok di Fakultas Ilmu Keperawatan X Bandung. *Jurnal Skolastik Keperawatan* , *1*(1). <https://media.neliti.com/media/publications/130175-ID-reaksi-stres-akademis-mahasiswa-keperawa.pdf>
- Simorangkir, S. J. V. (2015). Perbedaan tingkat stres pada mahasiswa preklinik di fakultas kedokteran UHKBP Medan. *Jurnal UHN*. [https://repository.uhn.ac.id/bitstream/handle/123456789/3903/Artikel%20Persepsi%20Stres\\_drSaharnauli.pdf?sequence=1&isAllowed=y](https://repository.uhn.ac.id/bitstream/handle/123456789/3903/Artikel%20Persepsi%20Stres_drSaharnauli.pdf?sequence=1&isAllowed=y)
- Sugiyono. (2013). *Metode Penelitian Kuantitatif, Kualitatif, dan R&D*. Alfabeta.
- Watson, R., Deary, I., Thompson, D., & Li, G. (2008a). A study of stress and burnout in nursing students in Hong Kong: A questionnaire survey. *International Journal of Nursing Studies*, *45*(10), 1534–1542. <https://doi.org/10.1016/j.ijnurstu.2007.11.003>
- Watson, R., Deary, I., Thompson, D., & Li, G. (2008b). A study of stress and burnout in nursing students in Hong Kong: A questionnaire survey. *International Journal of Nursing Studies*, *45*(10), 1534–1542. <https://doi.org/10.1016/j.ijnurstu.2007.11.003>
- World Health Organization. (2019). *Burn-out an “occupational phenomenon”*: *International Classification of Diseases*. <https://www.who.int/news/item/28-05-2019-burn-out-an-occupational-phenomenon-international-classification-of-diseases>
- Wulandari, T. (2022, February 10). *16 Universitas Terbaik di Indonesia Versi QS WUR 2022 dan Webometrics*. Detik.Com. <https://www.detik.com/edu/perguruan-tinggi/d-5936606/16-universitas-terbaik-indonesia-versi-qs-wur-2022-dan-webometrics>

# LAMPIRAN-LAMPIRAN

Lampiran 1. lembar Permohonan Menjadi Responden

## **SURAT PERMOHONAN MENJADI RESPONDEN**

Yth. Mahasiswa/i

Di tempat

Dengan hormat,

Saya yang bertanda tangan di bawah ini

Nama : Pipit Mariani Muhtar

NIM : R011181046

Status : Mahasiswa Jurusan Ilmu Keperawatan Fakultas Keperawatan Universitas Hasanuddin

Dengan ini mengajukan permohonan kepada mahasiswa/i untuk menjadi responden dalam penelitian saya yang berjudul “Gambaran *burnout syndrome* pada Mahasiswa Keperawatan Universitas Hasanuddin”. Tujuan dari penelitian ini untuk mengetahui gambaran tentang *burnout syndrome* pada Mahasiswa Ilmu Keperawatan Fakultas Keperawatan Universitas Hasanuddin berdasarkan karakteristik responden yang telah ditentukan. Oleh karena itu, saya meminta kesediaan Anda untuk meluangkan waktu mengisi kuesioner ini dengan menandatangani lembar persetujuan yang telah disediakan terlebih dahulu. Tidak ada paksaan dalam keikutsertaan mahasiswa/i untuk menjadi responden dalam penelitian ini. Setiap data yang Anda berikan akan sangat berarti dalam penelitian ini. Data yang Anda berikan akan dijamin kerahasiaannya dan hanya akan dipergunakan untuk keperluan penelitian ini. Bilamana Anda membutuhkan informasi yang belum jelas dapat langsung menghubungi saya. Sebelumnya saya sampaikan terima kasih atas kesediaan Anda untuk turut serta dalam penelitian ini.

Hormat saya,

Pipit Mariani Muhtar

Lampiran 2. Lembar Persetujuan Menjadi Responden

**SURAT PERSETUJUAN MENJADI RESPONDEN**

Saya yang bertanda tangan dibawah ini,

Nama :

NIM :

Nomor telepon :

Menyatakan bersedia menjadi responden dalam penelitian yang akan dilakukan oleh saudari Pipit Mariani Muhtar dengan judul “**Gambaran *Burnout Syndrome* pada Mahasiswa Keperawatan Universitas Hasanuddin**”. Demikian surat pernyataan ini saya buat dengan sebenar-benarnya tanpa paksaan dari pihak manapun untuk digunakan sebagaimana mestinya.

Hormat saya,

(.....)



Lampiran 3. Lembar Instrumen A Data Demografi

**INSTRUMENT A**  
**DATA DEMOGRAFI**

**PETUNJUK PENGISIAN KUESIONER**

Beri tanda silang (x) dan isi pertanyaan di bawah ini:

1. Usia :
2. Jenis kelamin : ( ) Laki-laki  
( ) Perempuan
3. Periode angkatan : ( ) 2018  
( ) 2021
4. Jurusan sesuai minat : ( ) iya  
( ) tidak
5. IPK :
6. Status Pernikahan : ( ) Belum menikah  
( ) Menikah  
( ) Cerai hidup  
( ) Cerai mati
7. Daerah asal tempat tinggal :  
( ) Sulawesi Selatan = .....  
( ) Di luar Sulawesi = .....

**INSTRUMEN B**  
**KUESIONER *BURNOUT SYNDROME***

**PETUNJUK PENGISIAN KUESIONER**

Berikut ini terdapat sejumlah pernyataan yang menggambarkan keadaan diri mahasiswa jurusan keperawatan. Anda diminta untuk memikirkan apakah keadaan tersebut pernah anda alami atau rasakan. Kemudian, beri tanda silang pada salah satu alternatif jawaban yang tersedia. Terdapat enam alternatif jawaban yang berkisar 0 sampai 6 yang menunjukkan seberapa sering anda mengalami keadaan tersebut. Arti dari masing-masing alternatif jawaban sebagai berikut :

- Angka 0 : **Tidak pernah** anda rasakan.
- Angka 1 : **Jarang sekali**, paling tidak anda rasakan **satu kali dalam setahun**
- Angka 2 : **Jarang**, paling tidak anda merasakan **satu kali dalam enam bulan**
- Angka 3 : **Kadang-kadang**, paling tidak anda merasakan **satu kali dalam sebulan**
- Angka 4 : **Sering**, paling tidak anda merasakan **satu kali dalam seminggu**
- Angka 5 : **Sering sekali**, paling tidak anda merasakan **beberapa kali dalam seminggu**
- Angka 6 : **Selalu**, paling tidak anda merasakan **setiap hari**

Semakin besar angkanya berarti semakin sering keadaan tersebut anda alami dan semakin kuat keadaan tersebut anda rasakan.

Contohnya :

Saya merasa malas melakukan tugas kuliah

0	1	2	3	4	5	6
						✓

Pilihan angka 6 menunjukkan bahwa anda setiap hari merasa jenuh dengan pelajaran-pelajaran.

Kode responden : \_\_\_\_\_

NO	Pernyataan	Pilihan Jawaban						
		0	1	2	3	4	5	6
	<b><i>Emosional Exhaustion</i></b>							
1	Saya merasa lelah ketika saya bangun pagi dan saya harus menghadapi hari-hari berikutnya di kampus							
2	Belajar atau mengikuti pelajaran di kelas benar-benar sebuah ketegangan bagi saya							
3	Saya merasa jenuh dengan pelajaran-pelajaran saya							
4	Saat mengerjakan tugas kuliah saya merasa penat							
5	Saya merasa bersemangat dalam mengerjakan setiap tugas							
6	saya merasa setiap tugas yang diberikan dosen merupakan tantangan yang menyenangkan untuk saya hadapi							
7	Saya merasa memiliki energi yang penuh untuk menghadapi perkuliahan							
8	Saya merasa fokus dalam mengerjakan tugas							
	<b><i>Sinisme</i></b>							
9	Saya merasa menjadi kurang tertarik pada jurusan saya dan saya alami sejak mendaftarkan diri di kampus							
10	Saya merasakan menjadi kurang antusias terhadap pelajaran-pelajaran saya							
11	Saya meragukan pentingnya saya kuliah							
12	Seringkali saya merasa ingin bolos kuliah							
13	Bagi saya mengerjakan tugas kuliah adalah hal yang bermakna							
14	Saya merasa bangga kuliah di jurusan saya saat ini							

15	saya menemukan hikmah atau pelajaran pada setiap tugas yang diberikan								
16	Tugas dari dosen pada kegiatan perkuliahan memunculkan minat dalam diri saya								
	<b><i>Penurunan Pencapaian Prestasi Akademik</i></b>								
17	Saya merasa kurang percaya diri dalam mengerjakan tugas-tugas akademik								
18	Pencapaian diri dalam kuliah yang saya miliki berkurang dari sebelum-sebelumnya								
19	Saya merasa gagal dalam memenuhi pencapaian diri saat kuliah								
20	Menurut saya kompetensi yang saya miliki dalam perkuliahan menurun								
21	Saya percaya bahwa saya memberikan kontribusi yang efektif pada kelas-kelas yang saya hadiri								
22	Menurut saya, saya seorang pelajar yang baik								
23	Saya telah belajar banyak hal yang menarik selama saya kuliah								
24	selama pelajaran saya merasa percaya diri bahwa saya menyelesaikan semuanya dengan efektif								

Sumber : Alimah (2018)

Kode Responden : \_\_\_\_\_

NO	Pernyataan	Pilihan Jawaban						
		0	1	2	3	4	5	6
1	Saya merasa menjadi kurang tertarik pada jurusan saya dan saya alami sejak mendaftarkan diri kampus							
2	Saya merasa kurang percaya diri dalam mengerjakan tugas-tugas akademik							
3	Bagi saya mengerjakan tugas kuliah adalah hal yang bermakna							
4	Saya merasakan menjadi kurang antusias terhadap pelajaran-pelajaran saya							
5	Saya merasa bersemangat dalam mengerjakan setiap tugas							
6	saya merasa bangga kuliah di jurusan saya saat ini							
7	Saya percaya bahwa saya memberikan kontribusi yang efektif pada kelas-kelas yang saya hadiri							
8	Saya merasa lelah ketika saya bangun pagi dan saya harus menghadapi hari-hari berikutnya di kampus							
9	Saya merasa setiap tugas yang diberikan dosen merupakan tantangan yang menyenangkan untuk saya hadapi							
10	Menurut saya, saya seorang pelajar yang baik							
11	belajar atau mengikuti pelajaran di kelas benar-benar sebuah ketegangan bagi saya							
12	Saya meragukan pentingnya saya kuliah							
13	Pencapaian diri dalam kuliah yang saya miliki berkurang dari sebelum-sebelumnya							
14	Saya menemukan hikmah atau pelajaran pada setiap tugas yang diberikan							

15	saya merasa jenuh dengan pelajaran-pelajaran saya								
16	Saya merasa gagal dalam memenuhi pencapaian diri saat kuliah								
17	Saya merasa memiliki energi yang penuh untuk menghadapi perkuliahan								
18	Tugas dari dosen pada kegiatan perkuliahan memunculkan minat dalam diri saya								
19	Saya telah belajar banyak hal yang menarik selama saya kuliah								
20	Saat mengerjakan tugas kuliah saya merasa penat								
21	Seringkali saya merasa ingin bolos kuliah								
22	Menurut saya kompetensi yang saya miliki dalam perkuliahan menurun								
23	Saya merasa fokus dalam mengerjakan tugas								
24	selama pelajaran saya merasa percaya diri bahwa menyelesaikan semuanya dengan efektif								

Sumber : Alimah (2018)

Keterangan :



= Sinisme



= Penurunan pencapaian prestasi diri



= Exhaustion

Lampiran 5. Lembar Surat Izin Penelitian



KEMENTERIAN PENDIDIKAN, KEBUDAYAAN,  
RISET DAN TEKNOLOGI  
UNIVERSITAS HASANUDDIN  
FAKULTAS KEPERAWATAN

Jl. Perintis Kemerdekaan Km. 10 Makassar 90245

Laman : [keperawatan@unhas.ac.id](mailto:keperawatan@unhas.ac.id)

No. : 806/UN4.18.1/PT.01.04/2022  
Lamp. : -  
Hal : **Permintaan Izin Penelitian**

14 Februari 2022

Yth. Gubernur Provinsi Sulawesi Selatan  
C.q. Kepala Dinas Penanaman Modal dan PTSP  
Provinsi Sulawesi Selatan

MAKASSAR

Dengan hormat disampaikan bahwa dalam rangka penyelesaian studi Mahasiswa Program Studi Ilmu Keperawatan, Fakultas Keperawatan Universitas Hasanuddin, maka dengan ini kami mohon agar mahasiswa tersebut namanya di bawah ini :

N a m a : **Pipit Mariani Muhtar**  
NIM : R011181046  
Program Studi : Ilmu Keperawatan  
Rencana Judul : Gambaran Burnout Syndrome pada Mahasiswa Keperawatan Universitas Hasanuddin.

Dapat diberikan izin melakukan penelitian di Fakultas Keperawatan Universitas Hasanuddin yang akan dilaksanakan pada bulan **Februari s/d Maret 2022**. Adapun Metode pengambilan sampel/data dengan : **kuesioner via online (google form)**.

Besar harapan kami, permohonan izin ini dapat dipertimbangkan untuk diterima.

Demikian permohonan kami, atas perhatiannya disampaikan terima kasih.

a.n. Dekan,  
Wakil Dekan Bidang Akademik, Riset  
dan Inovasi



Syaiful, S.Kep.,Ns., M.Kes., Ph.D.  
NIP. 19820419 200604 1 002

Tembusan :

1. Dekan "sebagai laporan"
2. Ketua Program Studi Ilmu Keperawatan Fak. Keperawatan Unhas
3. Kepala Bagian Tata Usaha F-Kep-UH
4. Arsip



Lampiran 6. Lembar Surat Pengantar Izin Etik



KEMENTERIAN PENDIDIKAN, KEBUDAYAAN,  
RISET DAN TEKNOLOGI  
UNIVERSITAS HASANUDDIN  
FAKULTAS KEPERAWATAN  
Jl. Perintis Kemerdekaan Km. 10 Makassar 90245  
Laman : [keperawatan@unhas.ac.id](mailto:keperawatan@unhas.ac.id)

No. : 820/UN4.18.1/KP.06.07/2022

14 Februari 2022

Lamp : -

Hal : **Permohonan Izin Etik Penelitian**

Yth. Ketua Komisi Etik Penelitian Kesehatan  
Fakultas Kesehatan Masyarakat Universitas Hasanuddin

**MAKASSAR**

Yang bertandatangan dibawah ini :

Nama : **Syahrul, S.Kep, Ns, M.Kes., Ph.D.**  
NIP : **19820419 200604 1 002**  
Jabatan : Wakil Dekan Bidang Akademik, Riset dan Inovasi Fakultas  
Keperawatan Universitas Hasanuddin

Dengan ini mengajukan permohonan kepada Bapak/Ibu agar diberi izin etik dalam rangka kegiatan penelitian kepada :

Nama : **Pipit Mariani Muhtar**  
NIM : **R011181046**  
Program Studi : Ilmu Keperawatan  
Rencana Judul : **Gambaran Burnout Syndrome pada Mahasiswa Keperawatan Universitas Hasanuddin.**

Adapun metode yang digunakan dalam Pengumpulan data adalah **kuesioner via online (google form).**

Demikian permohonan kami, atas perhatiannya disampaikan terima kasih.

Wakil Dekan Bidang Akademik  
Riset dan Inovasi  
  
**Syahrul, S.Kep, Ns, M.Kes., Ph.D.**  
NIP : **19820419 200604 1 002**

Nama Peneliti,  
  
**Pipit Mariani Muhtar**  
NIM : **R011181046**

Tembusan :

1. Ketua Program Studi Ilmu Keperawatan Fak. Kep. Unhas
2. Kepala Bagian Tata Usaha
3. Arsip







KEMENTERIAN PENDIDIKAN, KEBUDAYAAN,  
RISET DAN TEKNOLOGI  
UNIVERSITAS HASANUDDIN  
FAKULTAS KEPERAWATAN  
Jl. Perintis Kemerdekaan Km. 10 Makassar 90245  
Laman : [keperawatan@unhas.ac.id](mailto:keperawatan@unhas.ac.id)

LAMPIRAN 5 No.820/UN4.18.1/KP.06.07/2022

### SURAT PERSETUJUAN

Yang bertanda tangan di bawah ini :

Nama : **Syahrul, S.Kep, Ns, M.Kes., Ph.D.**  
NIP : **19820419 200604 1 002**  
Jabatan : Wakil Dekan Bidang Akademik, Riset dan Inovasi Fakultas  
Keperawatan Universitas Hasanuddin

Menyetujui yang bersangkutan dibawah ini :

Nama : **Pipit Mariani Muhtar**  
Jabatan : Mahasiswa Fak. Keperawatan Univ. Hasanuddin  
NIM : **R011181046**  
Program Studi : Ilmu Keperawatan

Untuk melakukan penelitian dengan metode **kuesioner via online (google form)**,  
dengan judul :

Gambaran Burnout Syndrome pada Mahasiswa Keperawatan Universitas Hasanuddin.

Demikian surat ini dibuat. untuk dipergunakan sebagaimana mestinya.

Makassar, 14 Februari 2022

a.n. Dekan,  
Wakil Dekan Bidang Akademik, Riset dan  
Inovasi



**Syahrul, S.Kep, Ns, M.Kes., Ph.D.**  
NIP. **19820419 200604 1 002**

Tembusan :

1. Ketua Program Studi Ilmu Keperawatan Universitas Hasanuddin
2. Kepala Bagian Tata Usaha
3. Arsip



Lampiran 7. Lembar Pelayanan Terpadu Satu Pintu



PEMERINTAH PROVINSI SULAWESI SELATAN  
**DINAS PENANAMAN MODAL DAN PELAYANAN TERPADU SATU PINTU**  
BIDANG PENYELENGGARAAN PELAYANAN PERIZINAN

Nomor : 27030/S.01/PTSP/2022  
Lampiran : -  
Perihal : Izin Penelitian

KepadaYth.  
Rektor Univ. Hasanuddin Makassar

di-  
Tempat

Berdasarkan surat Dekan Fak. Keperawatan UNHAS Makassar Nomor : 806/UN4.18.1/PT.01.04/2022 tanggal 14 Februari 2022 perihal tersebut diatas, mahasiswa/peneliti dibawah ini:

Nama : PIPIT MARIANI MUHTAR  
Nomor Pokok : R011181046  
Program Studi : Ilmu Keperawatan  
Pekerjaan/Lembaga : Mahasiswa(S1)  
Alamat : Jl. P. Kemerdekaan Km. 10, Makassar

Bermaksud untuk melakukan penelitian di daerah/kantor saudara dalam rangka penyusunan Skripsi, dengan judul :

**" GAMBARAN BURNOUT SYNDROME PADA MAHASISWA KEPERAWATAN UNIVERSITAS HASANUDDIN "**

Yang akan dilaksanakan dari : Tgl. 28 Februari s/d 31 Maret 2022

Sehubungan dengan hal tersebut diatas, pada prinsipnya kami *menyetujui* kegiatan dimaksud dengan ketentuan yang tertera di belakang surat izin penelitian.

Dokumen ini ditandatangani secara elektronik dan Surat ini dapat dibuktikan keasliannya dengan menggunakan **barcode**.

Demikian surat izin penelitian ini diberikan agar dipergunakan sebagaimana mestinya.

Diterbitkan di Makassar  
Pada tanggal : 18 Februari 2022

A.n. GUBERNUR SULAWESI SELATAN  
**KEPALA DINAS PENANAMAN MODAL DAN PELAYANAN TERPADU  
SATU PINTU PROVINSI SULAWESI SELATAN**  
Selaku Administrator Pelayanan Perizinan Terpadu

**Ir. H. DENNY IRAWAN SAARDI, M.Si**  
Pangkat : Pembina Utama Madya  
Nip : 19620624 199303 1 003

Tembusan Yth  
1. Dekan Fak. Keperawatan UNHAS Makassar di Makassar;  
2. Peringkat.

SIMAP PTSP 18-03-2022



Jl. Bougenville No.5 Telp. (0411) 441077 Fax. (0411) 448936  
Website : <http://simap.sulselprov.go.id> Email : [ptsp@sulselprov.go.id](mailto:ptsp@sulselprov.go.id)  
Makassar 90231



Lampiran 8. Lembar Surat Rekomendasi Persetujuan Etik



KEMENTERIAN PENDIDIKAN, KEBUDAYAAN  
RISET, DAN TEKNOLOGI  
UNIVERSITAS HASANUDDIN  
**FAKULTAS KESEHATAN MASYARAKAT**  
Jln.Perintis Kemerdekaan Km.10 Makassar 90245, Telp.(0411) 585658,  
E-mail : [fk.unhas@gmail.com](mailto:fk.unhas@gmail.com), website: <https://fk.unhas.ac.id/>

**REKOMENDASI PERSETUJUAN ETIK**

Nomor : 2517/UN4.14.1/TP.01.02/2022

Tanggal : 10 Maret 2022

Dengan ini Menyatakan bahwa Protokol dan Dokumen yang Berhubungan dengan Protokol berikut ini telah mendapatkan Persetujuan Etik :

No.Protokol	04322091017	No. Sponsor Protokol	
Peneliti Utama	<b>Pipit Mariani Muhtar</b>	Sponsor	Pribadi
Judul Peneliti	<b>Gambaran <i>Burnout Syndrome</i> Pada Mahasiswa Keperawatan</b>		
No.Versi Protokol	1	Tanggal Versi	04 Maret 2022
No.Versi PSP	1	Tanggal Versi	04 Maret 2022
Tempat Penelitian	<b>Prodi Ilmu Keperawatan, Fakultas Keperawatan, Universitas Hasanuddin</b>		
Judul Review	<input checked="" type="checkbox"/> Exempted <input type="checkbox"/> Expedited <input type="checkbox"/> Fullboard	Masa Berlaku <b>10 Maret 2022 Sampai 10 Maret 2023</b>	Frekuensi review lanjutan
Ketua Komisi Etik Penelitian	Nama : Prof.dr.Veni Hadju,M.Sc,Ph.D	Tanda tangan 	Tanggal  10 Maret 2022
Sekretaris komisi Etik Penelitian	Nama : Dr. Wahiduddin, SKM.,M.Kes	Tanda tangan 	Tanggal  10 Maret 2023

Kewajiban Peneliti Utama :

1. Menyerahkan Amandemen Protokol untuk persetujuan sebelum di implementasikan
2. Menyerahkan Laporan SAE ke Komisi Etik dalam 24 Jam dan dilengkapi dalam 7 hari dan Laporan SUSAR dalam 72 Jam setelah Peneliti Utama menerima laporan
3. Menyerahkan Laporan Kemajuan (progress report) setiap 6 bulan untuk penelitian resiko tinggi dan setiap setahun untuk penelitian resiko rendah
4. Menyerahkan laporan akhir setelah Penelitian berakhir
5. Melaporakn penyimpangan dari protocol yang disetujui (protocol deviation/violation)
6. Mematuhi semua peraturan yang ditentukan



Lampiran 9. Master Tabel

No.	Usia	Jenis Kelamin	Periode Angkatan	Jurusan Sesuai Minat	IPK	Status Pernikahan	Daerah asal tempat tinggal
1	21	2	2018	1	3	1	2
2	21	2	2018	2	3	1	2
3	21	2	2018	1	3	1	1
4	21	2	2018	1	3	1	2
5	21	2	2018	2	3	1	1
6	22	2	2018	1	3	1	2
7	21	2	2018	2	3	1	2
8	21	2	2018	1	3	1	2
9	21	2	2018	1	2	1	3
10	21	2	2018	1	3	1	2
11	22	2	2018	1	2	1	2
12	21	2	2018	2	3	1	3
13	21	2	2018	2	2	1	2
14	22	2	2018	1	3	1	2
15	21	2	2018	1	3	1	2
16	22	2	2018	1	2	1	3
17	21	2	2018	2	2	1	3
18	21	2	2018	1	3	1	2
19	21	2	2018	1	3	1	2
20	21	2	2018	1	3	1	2
21	21	2	2018	2	3	1	3
22	21	2	2018	2	3	1	2
23	20	2	2018	1	3	1	1
24	22	2	2018	1	2	1	2
25	22	2	2018	1	3	1	2
26	20	2	2018	2	3	1	3
27	21	2	2018	1	2	1	3
28	21	2	2018	1	2	1	1
29	21	2	2018	1	2	1	3
30	21	2	2018	1	3	1	1
31	21	2	2018	1	3	1	2
32	21	2	2018	1	3	1	2
33	21	2	2018	1	2	1	1
34	21	2	2018	1	3	1	3
35	21	2	2018	1	3	1	3
36	22	2	2018	1	3	1	2
37	22	1	2018	1	2	1	2
38	21	1	2018	1	3	1	3

39	21	2	2018	2	3	1	1
40	21	2	2018	2	2	1	3
41	21	2	2018	1	2	1	2
42	20	2	2018	1	2	1	2
43	21	2	2018	1	2	1	2
44	22	2	2018	1	2	1	2
45	21	2	2018	2	2	1	3
46	21	2	2018	1	3	1	1
47	21	2	2018	2	2	1	1
48	21	2	2018	2	3	1	2
49	21	2	2018	1	3	1	2
50	22	2	2018	1	2	1	2
51	22	2	2018	2	3	1	3
52	21	2	2018	1	3	1	2
53	22	2	2018	1	3	1	2
54	22	2	2018	1	2	1	2
55	21	2	2018	1	2	1	2
56	19	2	2018	1	3	1	1
57	20	2	2018	1	3	1	3
58	22	2	2018	1	2	1	2
59	20	2	2018	1	3	1	2
60	21	2	2018	1	2	1	2
61	22	2	2018	1	3	1	2
62	21	2	2018	1	2	1	2
63	21	2	2018	2	3	1	1
64	21	2	2018	2	2	1	2
65	22	2	2018	1	3	1	2
66	21	2	2018	1	3	1	1
67	22	2	2018	2	2	1	3
68	19	1	2020	1	3	1	3
69	19	2	2020	2	3	1	2
70	19	2	2020	1	3	1	1
71	20	2	2019	1	3	1	3
72	19	2	2021	1	2	1	3
73	20	1	2020	1	4	1	2
74	19	2	2021	1	3	1	2
75	19	1	2021	1	3	1	3
76	17	2	2021	1	3	1	2
77	20	2	2020	2	3	1	2
78	19	2	2020	1	2	1	2
79	20	1	2020	1	3	1	1
80	18	2	2021	1	3	1	2
81	19	1	2021	1	4	1	2

82	18	2	2021	1	3	1	2
83	20	1	2020	1	3	1	1
84	20	2	2019	1	3	1	1
85	18	2	2021	1	3	1	2
86	18	2	2021	1	3	1	3
87	18	2	2021	1	3	1	1
89	19	2	2021	2	3	1	2
90	19	2	2021	1	3	1	1
91	18	2	2021	1	3	1	2
92	18	2	2021	1	2	1	2
93	19	2	2020	1	3	1	1
94	20	2	2020	2	4	1	2
95	21	2	2020	2	3	1	2
96	17	2	2021	1	3	1	2
97	18	2	2021	1	2	1	2
98	19	2	2020	1	3	1	2
99	19	2	2020	2	3	1	2
100	18	2	2021	1	2	1	2
101	18	2	2021	1	3	1	2
102	18	2	2021	1	3	1	2
103	19	1	2021	2	3	1	1
104	19	2	2021	1	3	1	2
105	19	1	2020	1	3	1	2
106	18	2	2021	1	4	1	1
107	21	2	2018	1	3	1	2
108	18	2	2021	1	3	1	2
109	19	2	2021	1	2	1	2
110	17	2	2021	1	3	1	3
111	19	2	2021	1	3	1	2
112	19	2	2021	1	3	1	2
113	18	2	2021	1	2	1	1
114	20	2	2020	1	3	1	2
115	19	2	2021	1	3	1	3
116	19	2	2021	1	3	1	2
117	18	2	2021	1	4	1	1
118	17	2	2021	1	2	1	2
119	19	2	2021	1	3	1	2
120	19	2	2021	1	4	1	2
121	19	2	2020	1	3	1	2
122	19	2	2021	1	3	1	2
123	18	2	2021	1	2	1	2
124	20	1	2020	1	3	1	2
125	19	2	2021	1	2	1	3

126	18	2	2021	1	3	1	2
127	19	2	2021	1	3	1	2
128	19	2	2021	1	2	1	1
129	21	2	2019	2	3	1	1
130	19	2	2021	2	4	1	1
131	19	2	2021	1	3	1	2
132	18	2	2021	1	2	1	2
133	18	2	2021	1	3	1	2
134	19	2	2021	1	4	1	3
135	18	2	2021	1	3	1	2
136	18	2	2021	1	3	1	3
137	19	2	2019	2	2	1	2
138	18	2	2021	1	3	1	1
139	18	2	2021	1	3	1	2
140	18	2	2021	1	2	1	1
141	19	2	2021	1	3	1	3
142	19	2	2021	1	4	1	2
143	18	2	2021	1	3	1	2
144	18	2	2021	1	2	1	3
145	19	2	2021	1	3	1	1
146	19	2	2021	1	3	1	2
147	20	2	2021	1	3	1	1
148	19	2	2021	1	3	1	2
149	19	2	2021	1	3	1	2
150	19	2	2021	1	3	1	1
151	18	2	2021	1	3	1	2
152	18	2	2021	2	2	1	2
153	18	2	2021	1	3	1	3
154	18	2	2021	1	4	1	1
155	20	2	2021	1	3	1	3
156	18	2	2021	1	3	1	1
157	19	2	2021	1	3	1	2
158	18	2	2021	1	2	1	1
159	19	2	2021	1	3	1	2
160	18	2	2021	1	3	1	2
161	19	2	2021	1	3	1	3
162	21	2	2018	1	3	1	1
163	18	2	2021	2	3	1	2
164	19	2	2021	1	3	1	2
165	18	2	2021	1	3	1	3
166	19	2	2021	1	3	1	1
167	18	2	2021	1	3	1	1
168	19	2	2021	1	3	1	1

169	18	2	2021	2	2	1	2
170	18	2	2021	1	3	1	2
171	19	2	2021	1	2	1	3
172	19	2	2021	1	2	1	2
173	18	2	2021	1	4	1	2
174	21	1	2019	1	3	1	3
175	19	2	2021	1	4	1	2
176	21	2	2018	1	3	1	2
177	18	2	2021	1	3	1	1
178	18	2	2021	2	4	1	2
179	19	2	2021	1	3	1	2
180	18	2	2021	1	3	1	1
181	22	2	2018	1	3	1	2
182	22	2	2018	1	2	1	3
183	22	2	2018	1	2	1	2
184	21	1	2018	1	3	1	3
185	19	2	2020	1	3	1	2
186	21	2	2018	1	2	1	2
187	19	1	2020	1	3	1	1
188	20	2	2019	1	2	1	1
189	19	2	2021	1	3	1	2
190	19	2	2020	1	3	1	2
191	18	2	2021	1	3	1	1
192	20	2	2020	1	3	1	1
193	19	2	2021	1	4	1	2
194	18	2	2021	2	3	1	3
195	19	2	2021	1	2	1	3
196	21	2	2018	2	2	1	1
197	19	2	2021	1	2	1	2
198	18	2	2021	1	3	1	2
199	20	1	2020	1	3	1	2
200	19	2	2020	1	3	1	2
201	20	2	2020	1	3	1	1
202	18	2	2021	1	3	1	1
203	22	2	2018	2	2	1	2
204	18	2	2021	1	4	1	1
205	19	2	2021	2	3	1	2
206	21	2	2020	1	4	1	2
207	20	2	2020	1	3	1	1
208	19	2	2021	1	3	1	2
209	19	2	2021	1	3	1	3
210	21	2	2018	2	2	1	3
211	20	1	2019	2	2	1	2



212	21	2	2019	1	3	1	2
213	19	2	2021	2	4	1	2
214	18	2	2021	1	3	1	1
215	21	2	2019	1	3	1	3
216	20	2	2021	1	3	1	3
217	19	2	2021	2	3	1	1
218	18	1	2021	1	3	1	3
219	19	2	2021	1	4	1	1
220	21	2	2018	1	2	1	1
221	21	1	2019	1	3	2	2
222	18	2	2021	1	3	1	3
223	21	2	2018	1	1	1	3
224	21	2	2018	2	2	1	2
225	21	1	2020	1	1	1	2
226	21	2	2018	2	3	1	1
227	18	2	2021	1	3	1	2
228	20	2	2019	1	3	1	1
229	21	1	2019	1	2	1	2
230	20	2	2019	2	3	1	2
231	20	2	2019	1	3	1	3
232	20	2	2019	2	3	1	3
233	20	2	2019	1	3	1	2
234	20	2	2019	1	3	1	1
235	20	2	2019	2	3	1	2
236	20	2	2019	1	3	1	2
237	22	2	2019	1	3	1	3
238	20	2	2019	1	2	1	2
239	20	2	2019	1	3	1	3
240	21	2	2019	1	3	2	2
241	20	2	2019	1	3	1	2
242	20	2	2019	1	3	1	1
243	21	2	2019	1	3	1	1
244	19	1	2021	1	3	1	2
245	20	2	2019	1	3	1	2
246	18	2	2021	1	3	1	1
247	19	2	2021	1	3	1	3
248	18	2	2021	1	3	1	2
249	18	2	2021	1	3	1	1
250	18	2	2021	1	3	1	3
251	18	2	2021	1	3	1	3
252	18	2	2021	2	3	1	3
253	21	2	2019	1	3	1	3
254	18	2	2021	1	3	1	3

255	18	2	2021	1	3	1	2
256	21	2	2019	1	3	1	1
257	19	1	2021	1	3	1	1
258	18	2	2021	1	3	1	1
259	19	2	2021	1	3	1	2
260	18	2	2021	1	3	1	1
261	18	2	2021	1	3	1	2
262	18	2	2021	1	2	1	1
263	18	1	2021	2	3	1	1
264	21	2	2019	1	3	1	2
265	20	2	2019	1	3	1	2
266	21	2	2019	2	3	1	2
267	20	2	2019	1	3	1	3
268	20	2	2021	1	2	1	3
269	21	2	2018	1	2	1	2
270	20	2	2019	2	3	1	1
271	21	2	2019	1	2	1	2
272	22	2	2018	1	3	1	3
273	21	2	2018	1	2	1	2
274	22	2	2018	1	2	1	2
275	21	2	2018	1	3	1	1
276	19	2	2020	1	3	1	1
277	19	2	2020	1	3	1	1
278	21	2	2019	2	3	1	2
279	19	2	2020	1	3	1	1
280	20	2	2019	1	3	1	2
281	20	2	2020	1	3	1	2
282	20	2	2020	1	3	1	2
283	20	2	2020	2	3	1	2
284	20	2	2020	1	3	1	3
285	19	2	2020	1	3	1	2
286	19	2	2020	2	3	1	1
287	19	2	2020	1	4	1	2
288	19	2	2020	2	3	1	2
289	20	2	2020	1	2	1	1
290	18	2	2021	1	2	1	3
291	19	2	2020	1	3	1	1
292	20	2	2019	1	3	1	2
293	20	2	2019	1	3	1	2
294	19	2	2020	1	3	1	2
295	20	2	2018	1	2	1	2
296	19	2	2021	1	2	1	1
297	19	2	2020	1	2	1	2

298	19	2	2020	1	3	1	2
299	20	2	2019	1	3	1	1
300	20	2	2019	1	3	1	3
301	20	1	2019	2	2	1	2
302	20	2	2019	1	4	1	3
303	21	2	2019	2	3	1	2
304	20	2	2019	2	2	1	1
305	19	2	2020	1	3	1	2
306	20	2	2020	1	3	1	1
307	20	2	2020	1	4	1	2
308	19	2	2020	1	3	1	2
309	20	2	2019	2	4	1	2
310	19	2	2020	1	3	1	2
311	19	2	2020	1	3	1	1
312	19	2	2020	1	4	1	2
313	20	2	2020	1	3	1	2
314	19	1	2020	1	4	1	1
315	19	2	2020	2	3	1	1
316	18	2	2020	1	3	1	1
317	19	2	2020	1	4	1	1
318	20	2	2020	1	4	1	2
319	19	2	2020	2	3	1	2
320	21	2	2018	1	2	1	2
321	19	2	2020	1	3	1	2
322	19	2	2020	1	3	1	2
323	20	2	2020	1	3	1	2
324	22	2	2020	1	2	1	3
325	19	2	2020	1	3	1	2
326	20	2	2020	1	3	1	3
327	19	2	2020	1	3	1	3
328	19	2	2020	1	3	1	3
329	20	2	2020	1	4	1	1
330	20	2	2020	1	3	1	1
331	21	2	2018	1	2	1	2
332	19	2	2020	1	3	1	3
333	20	2	2020	1	4	1	2
334	19	2	2020	1	4	1	2
335	22	2	2018	1	3	1	2
336	19	2	2020	1	3	1	2
337	19	2	2020	1	3	1	2
338	20	2	2020	1	3	1	1
339	20	1	2021	1	2	1	1
340	21	2	2019	1	3	1	2

341	19	1	2020	2	3	1	2
342	19	2	2019	2	2	1	1
343	19	2	2020	1	4	1	1
344	21	2	2018	2	3	1	3
345	19	2	2020	1	3	1	1
346	21	2	2019	1	3	1	1
347	20	2	2020	1	3	1	3
348	20	2	2020	1	4	1	2
349	19	2	2020	1	3	1	1
350	18	2	2021	1	3	1	2
351	18	2	2020	1	3	1	3
352	20	2	2020	1	3	1	3
353	19	2	2020	2	3	1	1
354	22	2	2018	1	2	1	2
355	22	2	2018	2	3	1	2
356	22	2	2018	1	2	1	1
357	19	2	2020	1	4	1	2
358	18	2	2020	1	3	1	3
359	19	1	2020	1	3	1	3
360	20	2	2020	1	3	1	2
361	20	2	2019	1	3	1	2
362	20	2	2019	1	3	1	2
363	21	2	2019	1	4	1	2
364	19	2	2019	1	3	1	2
365	19	2	2020	2	2	1	3
366	20	2	2019	1	3	1	2
367	19	2	2020	1	3	1	1
368	19	2	2020	1	3	1	2
369	19	2	2020	1	3	1	2
370	20	2	2019	2	2	1	2
371	21	2	2018	1	2	1	1
372	21	2	2019	1	4	1	2
373	20	2	2019	1	3	1	1
374	21	2	2019	1	3	1	3
375	21	2	2019	1	4	1	3
376	20	2	2020	1	3	1	2
377	21	2	2019	1	3	1	1
378	19	2	2020	1	3	1	1
379	20	2	2020	1	3	1	2
380	22	2	2019	1	3	1	2
381	20	2	2020	1	3	1	2
382	20	2	2019	1	3	1	2
383	20	2	2019	2	3	1	3

384	20	2	2020	1	4	1	1
385	20	2	2019	1	2	1	1
386	20	2	2020	1	4	1	2
387	20	2	2019	1	3	1	2
388	19	2	2019	2	3	1	2
389	20	2	2020	1	3	1	2
390	19	2	2021	1	4	1	2
391	19	2	2020	1	3	1	3
392	21	2	2018	1	3	1	1
393	18	2	2020	1	2	1	3
394	22	2	2018	2	2	1	1
395	20	2	2019	1	2	1	1
396	20	2	2020	1	2	1	2
397	18	2	2021	1	2	1	2
400	20	2	2019	1	3	1	2
401	20	2	2018	1	2	1	1
402	18	2	2021	1	2	1	3
403	20	2	2020	1	3	1	2
404	20	2	2019	1	3	1	2
405	21	2	2019	1	2	1	1
406	20	2	2019	1	4	1	2
407	20	2	2019	1	3	1	2
408	20	2	2019	1	3	1	3
409	22	2	2018	1	2	1	1
410	19	2	2020	2	3	1	2
411	22	2	2018	1	2	1	1
412	20	2	2019	1	2	1	3
413	21	2	2018	1	2	1	1
414	21	2	2018	1	2	1	1
415	20	2	2019	1	3	1	2
416	21	2	2019	1	2	1	2
417	21	2	2018	2	3	1	2
418	20	2	2019	1	2	1	1
419	19	2	2020	1	3	1	3
420	21	2	2019	1	3	1	2
421	22	2	2019	1	3	1	3
422	20	2	2019	1	3	1	3
423	19	2	2020	1	3	1	2
424	20	2	2020	1	3	1	2
425	20	2	2020	1	3	1	2
426	20	1	2019	2	3	1	2
427	20	2	2019	1	3	1	2

428	21	2	2019	1	3	1	2
-----	----	---	------	---	---	---	---

#### KARAKTERISTIK

Keterangan :

- **Jenis Kelamin**  
1 = Laki-laki  
2 = Perempuan
- **Jurusan Sesuai Minat**  
1 = Iya  
2 = Tidak
- **IPK**  
1 = <3,00 (Kurang memuaskan)  
2 = 3,00-3,50 (Memuaskan)  
3 = 3,51-3,85 (Sangat memuaskan)  
4 = 3,86-4,00 (dengan pujian dan cumlaude)
- **Status Pernikahan**  
1 = Belum Menikah  
2 = Menikah
- **Daerah Asal Tempat Tinggal**  
1 = Makassar  
2 = Diluar kota Makassar  
3 = Diluar kota Sulawesi Selatan

### DIMENSI EMOSIONAL EXHAUSTION

X1	X2	X3	X4	X5	X6	X7	X8	TOTAL	ket
3	2	3	3	2	2	2	2	19	3
3	4	3	4	4	4	3	3	28	2
1	3	3	4	2	3	2	2	20	2
2	2	2	2	4	4	3	3	22	2
3	3	2	2	2	3	2	2	19	2
2	2	3	5	2	3	2	4	23	2
4	4	5	5	2	2	3	3	28	2
4	2	1	2	2	1	2	3	17	2
1	1	4	4	4	4	4	4	26	2
3	2	3	3	3	3	2	3	22	2
3	0	5	3	0	3	2	1	17	2
3	3	3	4	3	3	3	3	25	2
6	5	6	5	3	2	3	3	33	3
3	2	2	2	2	1	2	2	16	1
1	0	1	1	1	2	2	2	10	1
4	2	3	4	4	3	3	4	27	2
3	3	3	4	2	2	1	1	19	2
6	2	2	2	3	3	4	4	26	2
2	1	0	1	3	6	0	2	15	1
6	5	6	6	4	4	3	3	37	3
3	1	2	2	3	3	2	3	19	2
3	1	1	1	4	3	2	3	18	2
3	1	1	1	1	1	3	2	13	1
1	1	3	3	1	2	1	1	13	1
2	2	1	1	2	2	0	1	11	1
4	2	4	4	3	3	3	4	27	2
3	3	3	3	4	4	4	3	27	2
3	1	5	4	3	4	2	3	25	2
3	2	3	4	3	3	3	3	24	2
3	2	3	4	3	4	4	3	26	2
3	1	1	2	5	3	3	3	21	2
1	0	1	2	1	3	0	1	9	1
5	5	5	5	5	5	4	2	36	3
2	0	1	0	0	0	4	0	7	1
3	2	3	2	5	4	3	2	24	2
4	3	4	4	1	0	1	1	18	2
5	1	3	4	4	4	2	3	26	2
3	1	2	3	3	4	3	2	21	2
5	4	5	4	3	3	3	1	28	2

3	2	1	1	2	3	4	3	19	2
2	5	3	4	1	2	1	2	20	2
4	2	3	3	3	3	3	2	23	2
3	2	3	3	3	4	3	4	25	2
0	2	1	2	4	3	2	2	16	1
5	4	5	3	1	1	4	3	26	2
3	4	4	5	3	3	3	2	27	2
3	2	2	3	3	4	3	3	23	2
4	4	4	4	2	2	2	2	24	2
1	3	3	2	3	4	3	2	21	2
2	2	3	3	3	3	2	2	20	2
2	3	2	2	3	3	3	3	21	2
5	5	4	3	3	1	3	3	27	2
4	2	3	3	3	3	4	4	26	2
5	3	3	3	3	3	5	4	29	2
3	2	3	2	3	5	3	1	22	2
5	4	5	5	2	3	3	3	30	2
1	1	1	1	1	1	1	1	8	1
6	4	1	1	1	3	2	2	20	2
3	1	2	4	1	1	2	1	15	1
4	2	3	3	2	2	2	3	21	2
4	3	3	3	4	3	4	3	27	2
4	3	2	3	2	3	1	1	19	2
1	1	2	1	1	2	2	2	12	1
5	4	4	5	3	3	3	2	29	2
4	4	3	2	1	1	2	1	18	2
3	2	2	2	2	5	2	1	19	2
4	5	4	5	4	5	1	5	33	3
6	4	5	6	4	6	4	3	38	3
5	3	4	3	4	3	3	3	28	2
3	4	2	4	4	4	1	1	23	2
1	2	2	1	2	1	3	1	13	1
3	2	1	1	1	1	1	1	11	1
2	2	1	0	1	1	1	1	9	1
0	1	1	1	0	0	0	0	3	1
2	2	4	5	1	1	4	2	21	2
2	0	0	2	1	0	1	1	7	1
1	4	3	2	2	2	4	3	21	2
4	3	4	3	4	3	3	4	28	2
1	2	2	1	1	0	1	1	9	1
2	2	1	4	3	3	1	2	18	2
4	3	1	3	1	0	2	0	14	1
4	2	3	3	2	3	3	1	21	2



2	2	1	1	1	1	0	0	8	1
3	2	2	3	3	3	4	3	23	2
2	2	2	3	4	5	3	3	24	2
5	3	4	5	3	3	3	2	28	2
2	3	2	1	0	1	1	0	10	1
3	1	1	3	5	4	4	4	25	2
4	1	1	4	3	2	2	2	19	2
3	3	3	3	2	2	1	1	18	2
4	4	3	2	4	4	4	2	27	2
1	2	1	3	2	3	3	3	18	2
4	5	1	2	3	2	3	2	22	2
3	4	3	2	1	1	3	3	20	2
4	1	3	4	1	1	2	1	17	2
1	0	0	2	2	3	4	4	16	1
2	4	3	3	3	2	2	3	22	2
4	4	3	4	3	3	3	3	27	2
1	3	0	3	3	1	2	3	16	1
5	6	2	4	1	1	0	0	19	2
3	2	4	4	3	3	2	2	23	2
3	2	3	3	2	3	2	2	20	2
4	3	3	4	1	2	1	1	19	2
1	3	3	3	3	4	2	2	21	2
3	3	2	2	1	1	1	0	13	1
2	1	2	2	3	3	2	1	16	1
3	3	4	2	3	3	4	1	23	2
3	3	4	4	1	2	3	2	22	2
3	3	3	2	2	6	2	2	23	2
3	5	1	1	1	2	1	0	14	1
3	2	2	3	1	2	1	2	16	1
4	3	1	5	3	0	2	1	19	2
3	2	3	2	3	5	3	4	25	2
1	1	1	2	3	3	3	2	16	1
5	3	3	4	2	2	1	1	21	2
3	2	2	3	1	1	1	0	13	1
2	1	2	3	3	2	3	2	18	2
1	3	1	2	2	3	2	1	15	1
2	1	2	4	3	2	2	5	21	2
4	3	3	4	3	3	3	2	25	2
0	1	1	2	2	2	1	2	11	1
2	3	3	2	3	5	3	3	24	2
2	1	1	5	3	4	3	3	22	2
4	2	2	3	3	3	1	3	21	2
4	5	4	4	1	0	1	1	20	2

3	1	2	3	1	1	2	2	15	1
6	5	5	4	3	1	2	1	27	2
3	3	4	5	3	3	4	3	28	2
4	4	3	3	1	1	1	1	18	2
2	3	1	2	1	1	0	1	11	1
4	3	1	3	1	1	2	1	16	1
3	3	4	5	3	2	3	2	25	2
4	4	4	5	1	1	1	1	21	2
5	3	3	4	2	3	3	0	23	2
3	3	3	4	2	1	3	1	20	2
3	2	2	2	3	4	2	4	22	2
2	1	1	1	1	0	1	1	8	1
3	2	4	5	1	1	1	0	17	2
2	2	1	3	3	4	4	4	23	2
5	3	2	3	3	1	2	2	21	2
4	5	3	3	2	1	2	2	22	2
0	3	2	3	2	1	1	2	14	1
4	3	3	3	2	1	1	2	19	2
2	2	3	2	1	2	1	1	14	1
4	3	5	4	3	3	3	2	27	2
3	3	3	3	2	3	2	3	22	2
3	1	1	4	4	0	4	3	20	2
1	2	1	1	3	2	1	2	13	1
3	3	3	3	3	4	3	2	24	2
3	1	1	1	2	1	1	1	11	1
4	6	4	4	4	6	6	6	40	3
3	1	2	3	1	2	2	2	16	1
2	2	2	2	2	2	3	1	16	1
3	3	3	3	4	1	2	1	20	2
3	1	1	1	2	1	1	1	11	1
2	2	5	3	2	2	3	3	22	2
2	3	3	3	2	3	2	2	20	2
5	4	4	4	2	3	3	1	26	2
5	4	5	5	2	2	1	1	25	2
3	2	2	1	5	3	3	1	20	2
4	3	3	2	3	2	4	2	23	2
3	2	1	2	3	3	4	2	20	2
2	2	0	2	0	1	0	1	8	1
6	5	4	5	3	3	3	2	31	2
3	4	3	3	3	2	1	2	21	2
3	2	1	1	1	1	1	0	10	1
5	3	3	3	2	3	2	1	22	2
3	3	6	6	4	6	2	4	34	3

3	3	4	3	1	1	1	1	17	2
4	4	5	4	3	3	4	2	29	2
2	1	1	1	3	3	1	1	13	1
0	1	0	2	1	0	1	1	6	1
5	4	4	1	2	1	2	2	21	2
3	2	4	4	3	2	3	3	24	2
3	4	4	2	3	4	5	5	30	2
3	2	3	1	1	1	1	1	13	1
5	6	6	4	1	1	1	1	25	2
3	3	3	4	3	3	3	1	23	2
2	3	3	2	0	1	1	0	12	1
4	3	3	3	2	2	3	1	21	2
5	4	3	5	1	3	2	1	24	2
4	3	3	4	3	4	3	1	25	2
2	0	2	4	0	0	0	0	8	1
4	2	3	3	2	3	3	3	23	2
5	3	3	4	4	3	2	3	27	2
2	3	3	3	4	4	3	2	24	2
2	4	2	2	5	3	4	4	26	2
3	3	2	3	3	2	3	3	22	2
5	4	6	3	3	2	5	2	30	2
2	4	3	3	1	1	1	2	17	2
5	6	3	3	4	1	3	1	26	2
3	3	3	3	3	3	3	3	24	2
3	1	1	4	5	5	5	5	29	2
4	4	2	0	3	6	5	6	30	2
3	2	4	4	4	4	3	3	27	2
1	1	1	1	2	3	2	2	13	1
6	5	4	5	6	4	3	4	37	3
0	1	1	1	0	3	4	2	12	1
3	3	2	3	3	2	3	1	20	2
2	2	3	0	2	2	3	2	16	1
5	3	3	3	3	4	4	1	26	2
3	3	3	2	2	3	2	3	21	2
4	3	3	3	4	1	4	2	24	2
4	5	4	5	2	2	1	1	24	2
1	3	3	1	3	0	3	0	14	1
2	3	2	2	4	3	3	3	22	2
5	3	1	4	1	1	1	1	17	2
3	1	2	3	3	3	3	2	20	2
3	3	2	2	2	2	1	1	16	1
5	5	4	4	3	3	2	3	29	2
1	1	1	2	3	3	3	3	17	2

2	6	6	3	5	4	3	2	31	2
6	5	3	3	2	2	4	0	25	2
5	5	5	5	3	4	2	1	30	2
3	3	3	4	2	2	1	1	19	2
4	3	4	5	4	3	3	2	28	2
3	5	4	5	5	5	5	5	37	3
5	2	2	3	1	2	1	2	18	2
5	5	4	5	4	4	3	2	32	2
5	3	2	2	4	2	1	1	20	2
2	1	1	3	1	2	1	1	12	1
4	3	3	2	3	3	2	2	22	2
2	4	5	4	4	0	1	1	21	2
4	6	3	2	4	5	4	1	29	2
4	4	3	4	4	5	3	4	31	2
4	3	3	4	1	1	3	1	20	2
3	1	5	3	2	3	3	1	21	2
6	6	5	5	1	0	3	3	29	2
2	3	2	1	4	2	3	4	21	2
4	5	2	3	4	3	2	3	26	2
2	2	2	2	2	3	2	3	18	2
4	3	3	5	2	3	2	1	23	2
2	3	2	4	3	4	3	3	24	2
5	1	2	5	3	2	2	2	22	2
3	3	3	3	2	3	2	2	21	2
2	2	1	2	4	3	1	4	19	2
1	2	1	2	4	3	3	3	19	2
4	4	3	5	3	3	2	3	27	2
4	6	4	5	2	3	3	2	29	2
1	4	1	3	2	2	2	2	17	2
3	4	2	3	3	4	3	3	25	2
3	2	2	3	3	4	1	2	20	2
3	3	1	4	3	5	3	3	25	2
5	6	4	6	5	3	3	3	35	3
3	1	2	2	1	1	2	3	15	1
2	1	2	1	3	3	3	2	17	2
3	1	1	2	5	5	5	5	27	2
4	4	2	2	1	1	0	1	15	1
3	2	3	2	1	2	3	2	18	2
3	3	1	6	2	3	3	3	24	2
6	6	6	6	6	6	6	6	48	3
2	2	2	3	3	3	3	3	21	2
3	4	2	4	2	1	1	2	19	2
4	2	3	4	2	3	3	3	24	2

5	2	4	6	2	3	2	2	26	2
2	1	4	5	3	2	2	4	23	2
4	4	4	4	4	3	4	1	28	2
3	1	2	1	1	2	1	1	12	1
3	1	2	1	3	3	4	2	19	2
3	3	2	4	4	2	3	4	25	2
3	1	1	2	2	1	2	1	13	1
3	3	5	4	3	3	3	2	26	2
3	4	4	4	2	2	2	1	22	2
3	4	2	2	1	0	1	1	14	1
5	2	4	5	4	4	4	3	31	2
3	4	1	1	3	3	3	2	20	2
1	2	2	1	2	3	4	2	17	2
3	2	1	2	4	4	3	3	22	2
4	5	2	3	3	4	4	3	28	2
2	2	0	2	2	3	1	1	13	1
5	4	6	5	3	4	4	3	34	3
4	2	3	3	2	3	2	3	22	2
1	0	0	0	4	2	3	2	12	1
5	3	4	5	2	4	3	1	27	2
2	3	3	3	3	3	3	1	21	2
3	2	2	3	2	3	2	2	19	2
4	3	3	4	1	1	1	2	19	2
1	3	3	4	1	2	0	3	17	2
0	3	1	2	2	1	1	0	10	1
2	2	4	3	4	3	3	2	23	2
5	6	2	5	4	5	4	3	34	3
0	3	5	0	3	6	3	3	23	2
0	0	0	0	0	0	0	0	0	0
4	2	3	5	2	3	0	0	19	2
4	3	3	5	4	4	4	4	31	2
1	0	0	0	0	0	3	1	5	1
3	1	3	1	2	0	2	2	14	1
1	3	3	3	4	3	4	3	24	2
1	3	1	2	3	1	2	4	17	2
3	3	3	4	3	4	3	3	26	2
2	3	2	0	1	1	2	0	11	1
5	3	2	3	2	2	2	3	22	2
4	2	1	2	3	4	2	4	22	2
5	2	3	3	3	3	5	3	27	2
3	3	2	3	3	3	2	2	21	2
1	2	3	4	3	3	3	3	22	2
5	2	3	2	1	4	4	4	25	2

3	3	3	4	4	4	3	1	25	2
5	1	5	4	3	1	3	5	27	2
3	5	4	4	4	5	3	3	31	2
3	2	2	3	3	4	3	2	22	2
2	6	4	4	3	2	3	3	27	2
3	3	3	3	3	2	3	1	21	2
5	4	3	6	4	4	4	4	34	3
4	3	1	2	2	2	1	1	16	1
5	1	3	2	2	3	4	2	22	2
3	2	2	3	3	4	3	1	21	2
3	1	3	4	2	2	2	2	19	2
4	2	3	3	3	1	1	1	18	2
3	3	1	2	3	3	1	0	16	1
1	1	1	3	3	1	5	1	16	1
3	4	1	3	2	3	1	1	18	2
1	2	1	1	2	2	1	0	10	1
0	3	3	3	3	3	3	3	21	2
3	4	2	2	5	4	3	3	26	2
4	3	4	3	2	3	3	2	24	2
4	3	2	4	1	2	2	1	19	2
3	3	5	3	5	3	4	3	29	2
4	3	3	4	3	2	3	3	25	2
2	3	2	3	3	3	2	3	21	2
4	3	2	3	2	2	2	1	19	2
2	3	3	1	1	1	1	1	13	1
1	0	0	2	1	2	1	1	8	1
5	4	5	3	4	4	3	3	31	2
2	2	1	2	4	4	4	3	22	2
2	3	4	2	3	4	1	1	20	2
1	1	1	2	5	5	5	4	24	2
4	2	2	4	3	4	2	1	22	2
4	2	3	3	1	1	1	1	16	1
3	2	3	2	3	4	2	3	22	2
0	2	0	3	1	1	0	0	7	1
4	3	3	3	2	3	2	1	21	2
4	3	3	3	2	3	3	2	23	2
3	1	1	2	3	3	3	3	19	2
3	3	4	3	1	2	2	1	19	2
4	4	3	4	1	1	1	1	19	2
2	1	1	4	3	3	1	1	16	1
3	3	1	3	4	3	4	3	24	2
1	5	3	4	2	4	2	1	22	2
4	4	2	3	3	1	3	1	21	2

5	4	5	2	3	3	3	3	28	2
1	1	0	2	3	3	2	2	14	1
4	2	3	4	2	2	3	3	23	2
1	4	2	2	3	1	1	1	15	1
5	4	6	3	3	6	3	0	30	2
4	3	3	3	3	2	2	2	22	2
2	1	0	0	2	3	3	3	14	1
0	2	2	3	1	0	1	1	10	1
4	3	3	4	2	3	2	1	22	2
3	1	2	3	3	2	1	1	16	1
3	1	3	2	3	3	4	4	23	2
6	4	4	4	3	3	3	1	28	2
5	3	2	4	2	1	1	1	19	2
4	2	3	4	3	4	4	3	27	2
2	2	2	1	2	3	3	2	17	2
2	2	2	4	1	2	2	2	17	2
4	3	3	2	4	4	1	2	23	2
4	4	3	3	3	3	3	1	24	2
3	3	3	3	3	3	3	3	24	2
3	3	3	3	3	3	3	3	24	2
2	2	2	2	1	2	1	1	13	1
3	5	3	3	2	2	1	3	22	2
3	2	2	2	3	3	2	2	19	2
2	4	5	5	3	3	4	2	28	2
3	1	1	3	2	2	2	2	16	1
3	2	3	3	3	4	2	1	21	2
3	2	3	2	2	2	2	2	18	2
3	3	3	3	3	3	3	3	24	2
0	4	4	4	2	2	2	2	20	2
4	3	3	3	3	3	4	3	26	2
2	2	1	2	2	2	3	1	15	1
1	2	0	1	2	2	3	2	13	1
4	3	3	2	2	3	4	2	23	2
2	3	3	4	3	3	1	2	21	2
1	2	2	2	3	3	4	3	20	2
1	0	0	2	1	1	2	1	8	1
4	3	3	3	4	2	3	3	25	2
0	1	1	1	2	2	2	1	10	1
4	2	2	4	3	4	1	3	23	2
3	3	3	3	2	4	3	4	25	2
4	4	2	2	3	1	3	3	22	2
4	3	4	3	3	3	3	3	26	2
1	1	1	1	1	1	1	3	10	1

3	2	1	3	3	2	2	1	17	2
5	5	3	5	1	2	3	2	26	2
3	4	3	1	1	0	2	0	14	1
3	4	3	3	3	2	3	2	23	2
3	3	2	1	3	2	1	1	16	1
2	1	1	2	2	1	1	2	12	1
4	2	3	3	3	3	3	2	23	2
4	2	2	3	4	3	4	4	26	2
2	2	0	1	0	0	0	0	5	1
5	2	3	4	2	3	3	4	26	2
2	4	2	3	4	3	3	3	24	2
4	4	3	5	5	5	4	3	33	3
3	2	1	2	5	3	4	4	24	2
1	1	2	2	1	3	2	2	14	1
1	2	2	3	2	3	2	3	18	2
6	4	1	4	6	6	3	6	36	3
3	2	2	1	4	4	2	4	22	2
1	1	1	2	3	3	4	4	19	2
3	2	2	1	2	5	3	2	20	2
4	4	4	4	4	4	5	4	33	3
2	3	2	1	5	3	5	6	27	2
3	3	3	4	3	2	3	3	24	2
6	2	5	4	1	3	0	1	22	2
5	2	4	5	2	1	1	2	22	2
3	1	4	5	5	4	4	4	30	2
1	3	2	3	4	3	3	4	23	2
0	1	0	1	6	6	6	1	21	2
2	3	4	2	3	2	3	2	21	2
3	1	1	2	3	2	2	3	17	2
3	3	2	3	4	4	5	5	29	2
5	5	5	4	2	1	1	3	26	2
4	3	1	3	1	3	3	3	21	2
5	1	2	5	2	4	3	6	28	2
5	5	4	5	3	5	3	3	33	3
5	1	6	4	3	4	3	5	31	2
3	4	5	2	3	6	4	4	31	2
5	2	3	4	5	2	3	2	26	2
3	1	2	1	1	4	4	4	20	2
4	3	2	5	6	3	5	5	33	3
4	4	4	4	4	3	5	4	32	2
3	2	1	4	1	2	2	5	20	2
4	5	3	3	3	4	4	4	30	2
4	3	4	4	3	3	4	5	30	2



4	4	4	3	4	5	4	4	32	2
2	1	1	4	3	3	2	2	18	2

- **Keterangan Kuesioner *Burnout***

- 0 = Tidak Pernah
- 1 = Jarang sekali
- 2 = Jarang
- 3 = Kadang-kadang
- 4 = Sering
- 5 = Sering Sekali
- 6 = Selalu

- **Keterangan Dimensi**

- 0 = Tidak
- 1 = Ringan
- 2 = Sedang
- 3 = Berat

- **Keterangan *Burnout* Total**

- 0 = Tidak *Burnout*
- 1 = *Burnout* Ringan
- 2 = *Burnout* Sedang
- 3 = *Burnout* Berat

## DIMENSI SINISME

Y1	Y2	Y3	Y4	Y5	Y6	Y7	Y8	TOTAL	ket3
3	3	2	2	2	3	3	2	20	2
3	2	1	2	2	2	2	4	18	2
0	0	0	0	1	0	1	1	3	1
3	1	0	0	1	1	1	0	7	1
3	3	1	2	0	2	1	2	14	1
4	4	3	5	2	2	3	2	25	2
4	4	3	0	5	3	5	3	27	2
4	2	2	1	4	5	1	2	21	2
2	4	4	4	3	3	1	3	24	2
3	3	2	1	3	2	2	2	18	2
0	3	0	3	3	1	0	0	10	1
3	3	4	2	2	3	2	2	21	2
3	3	0	0	0	1	0	3	10	1
0	2	0	1	1	0	0	0	4	1
0	0	0	1	2	3	2	2	10	1
1	3	0	0	3	4	3	4	18	2
3	3	0	1	3	1	1	2	14	1
0	0	0	0	0	0	0	1	1	1
1	0	0	0	2	0	3	3	9	1
2	4	2	1	2	2	2	2	17	2
5	3	2	3	1	2	2	2	20	2
4	3	4	1	0	1	3	4	20	2
4	4	1	1	1	1	2	1	15	1
1	0	0	0	0	0	1	0	2	1
1	2	1	0	0	2	1	2	9	1
3	4	1	2	2	2	2	2	18	2
3	3	1	3	4	2	3	3	22	2
3	4	2	2	3	3	3	3	23	2
3	3	3	5	3	3	3	3	26	2
3	3	1	3	2	3	2	2	19	2
2	3	1	3	3	2	3	3	20	2
0	1	0	0	1	0	1	3	6	1
3	4	3	5	4	2	3	4	28	2
2	1	1	0	0	3	0	0	7	1
1	2	0	1	3	3	4	4	18	2
0	4	4	1	0	2	1	1	13	1
2	3	3	4	1	2	2	1	18	2
3	4	2	4	0	2	0	0	15	1
4	5	0	2	0	1	1	2	15	1

3	2	0	1	2	3	2	2	15	1
2	1	1	2	1	1	1	2	11	1
2	2	1	0	6	4	5	3	23	2
1	2	0	0	3	3	3	3	15	1
0	0	0	2	1	0	0	1	4	1
6	5	5	6	3	3	1	4	33	3
1	2	0	2	3	3	4	3	18	2
2	2	0	4	4	5	3	4	24	2
4	4	4	4	2	2	2	2	24	2
2	4	3	4	2	1	2	2	20	2
1	3	2	2	2	1	1	2	14	1
6	5	1	0	2	3	3	4	24	2
3	3	3	2	2	3	0	2	18	2
1	2	0	3	2	1	3	2	14	1
2	5	0	3	1	0	2	3	16	1
1	3	0	1	2	1	1	2	11	1
1	4	0	1	1	5	1	2	15	1
1	1	1	1	1	1	1	1	8	1
5	6	0	6	0	0	0	0	17	2
1	2	0	1	1	1	1	2	9	1
2	3	2	1	2	2	3	4	19	2
3	3	3	2	2	1	3	3	20	2
2	3	1	1	1	2	2	2	14	1
2	1	1	0	1	1	1	1	8	1
5	4	1	5	1	1	1	2	20	2
2	2	1	0	0	1	0	0	6	1
0	1	0	1	0	0	0	3	5	1
6	5	4	4	3	3	3	4	32	2
3	4	4	6	2	0	2	3	24	2
4	4	2	4	2	3	1	3	23	2
0	2	0	1	3	1	1	3	11	1
0	2	0	0	0	0	0	0	2	1
0	0	0	0	0	0	0	0	0	0
0	0	0	0	0	0	0	0	0	0
0	0	0	0	0	0	0	0	0	0
0	1	0	0	0	0	0	1	2	1
0	1	0	0	1	0	0	1	3	1
3	4	4	5	1	4	1	3	25	2
2	3	4	4	2	2	2	3	22	2
0	0	0	0	1	0	0	1	2	1
1	2	0	0	0	0	0	2	5	1
5	6	5	3	0	2	1	3	25	2
1	3	0	0	4	2	1	3	14	1

1	1	1	1	0	1	1	1	7	1
1	2	1	2	4	3	5	5	23	2
2	2	0	0	2	1	1	1	9	1
1	2	0	3	3	1	3	4	17	2
2	2	0	0	0	1	0	0	5	1
0	1	0	1	5	6	6	6	25	2
3	2	2	1	1	0	0	1	10	1
0	2	0	0	0	0	1	1	4	1
3	2	0	0	1	2	2	2	12	1
0	0	0	0	3	1	1	3	8	1
0	1	0	2	1	0	1	2	7	1
3	3	1	1	3	1	0	3	15	1
0	1	0	0	2	1	2	2	8	1
0	1	0	0	3	4	1	1	10	1
1	1	2	1	1	0	1	2	9	1
1	2	0	2	4	4	1	2	16	1
0	0	0	0	2	0	2	2	6	1
0	1	0	0	0	0	0	1	2	1
3	4	3	1	2	2	1	2	18	2
6	3	4	0	1	4	1	2	21	2
0	1	0	1	1	0	1	0	4	1
3	3	0	0	3	3	3	5	20	2
0	0	0	0	2	0	0	2	4	1
0	2	0	1	2	1	0	2	8	1
2	2	3	2	2	2	2	3	18	2
3	3	2	3	3	2	2	3	21	2
3	4	0	0	2	1	3	3	16	1
1	1	0	0	1	1	1	1	6	1
0	1	0	0	0	0	1	1	3	1
0	1	1	0	0	0	0	1	3	1
2	3	2	2	3	3	3	3	21	2
1	2	1	1	3	3	2	3	16	1
0	2	0	0	3	0	2	2	9	1
0	2	0	0	2	1	1	1	7	1
0	1	0	0	2	2	2	3	10	1
0	1	0	0	1	0	2	1	5	1
0	1	0	1	2	1	1	1	7	1
3	3	1	1	2	2	2	3	17	2
1	5	1	0	0	2	2	2	13	1
0	2	0	0	1	0	0	0	3	1
1	1	0	4	4	6	1	2	19	2
0	4	3	1	2	2	3	1	16	1
0	2	0	0	1	0	0	1	4	1

2	2	1	0	1	1	1	3	11	1
0	4	0	4	1	0	0	1	10	1
2	2	2	2	3	3	1	2	17	2
3	1	1	1	2	3	1	3	15	1
1	1	0	0	0	0	0	1	3	1
1	3	0	0	2	1	0	2	9	1
0	1	0	1	3	0	1	2	8	1
2	3	1	1	1	0	1	1	10	1
1	2	0	0	0	0	1	2	6	1
0	1	0	1	1	0	0	2	5	1
1	2	1	2	2	1	1	1	11	1
1	0	0	0	0	0	0	0	1	1
2	3	0	6	1	1	0	1	14	1
0	0	0	1	1	1	0	0	3	1
3	3	0	3	2	1	1	1	14	1
2	3	0	0	0	0	1	1	7	1
0	2	0	0	3	2	2	2	11	1
1	1	0	2	1	0	0	1	6	1
3	1	1	1	1	2	1	1	11	1
1	3	0	0	2	0	1	2	9	1
3	4	3	3	2	3	2	3	23	2
0	0	0	1	0	1	1	3	6	1
1	1	0	1	3	1	3	3	13	1
3	3	2	0	1	2	3	3	17	2
0	1	0	0	2	0	0	2	5	1
6	6	4	5	0	2	1	4	28	2
1	2	0	2	0	1	1	1	8	1
1	2	0	1	1	1	1	2	9	1
1	2	0	0	1	0	1	0	5	1
0	1	0	0	2	0	1	2	6	1
3	2	1	6	2	0	0	0	14	1
1	1	0	1	2	1	1	1	8	1
1	4	0	3	1	0	0	2	11	1
2	2	0	5	0	1	2	3	15	1
1	1	0	1	1	1	1	2	8	1
4	3	1	3	2	1	1	2	17	2
0	1	0	0	2	0	2	2	7	1
1	4	0	0	0	0	0	1	6	1
3	3	2	0	2	3	3	3	19	2
2	2	2	0	2	1	1	3	13	1
0	0	0	0	1	0	1	1	3	1
0	0	0	1	1	1	2	2	7	1
6	5	5	5	3	6	0	2	32	2

2	2	0	0	0	1	0	2	7	1
3	3	0	0	2	3	2	3	16	1
0	2	0	1	0	0	0	0	3	1
0	0	0	0	0	0	0	0	0	0
6	4	3	5	1	1	3	3	26	2
1	1	0	1	0	0	1	2	6	1
3	3	0	2	3	1	1	2	15	1
1	1	0	0	0	1	0	1	4	1
4	5	6	6	1	2	0	1	25	2
0	2	1	3	1	0	1	3	11	1
0	0	0	0	0	0	0	1	1	1
3	3	0	2	3	3	3	3	20	2
3	3	3	4	0	0	0	0	13	1
5	5	4	6	3	2	1	2	28	2
2	2	0	2	0	0	0	0	6	1
3	3	3	3	3	3	3	3	24	2
5	3	1	0	3	1	3	4	20	2
2	2	1	1	0	0	0	2	8	1
2	2	0	1	1	2	2	3	13	1
2	2	2	1	1	0	1	1	10	1
2	4	1	5	3	0	0	3	18	2
1	1	0	0	1	0	1	1	5	1
0	6	3	0	1	1	1	4	16	1
3	3	3	3	3	3	3	3	24	2
3	3	0	0	4	5	2	5	22	2
0	0	0	0	6	6	6	6	24	2
3	3	2	4	4	2	3	4	25	2
1	1	0	0	2	2	2	3	11	1
4	3	4	3	5	3	3	3	28	2
0	0	0	0	0	0	0	0	0	0
2	2	2	2	0	0	0	0	8	1
2	3	1	0	1	1	2	2	12	1
2	2	3	1	1	1	3	3	16	1
3	3	0	0	3	1	1	3	14	1
1	0	0	1	1	2	0	0	5	1
3	3	0	0	0	3	1	2	12	1
3	2	0	0	0	0	0	0	5	1
1	1	1	0	2	2	1	2	10	1
0	2	0	0	1	0	0	0	3	1
2	1	0	0	3	2	3	3	14	1
3	2	1	1	1	1	1	1	11	1
2	4	1	2	2	2	1	2	16	1
1	1	1	0	1	1	1	2	8	1

6	6	0	2	2	3	1	3	23	2
0	1	1	1	2	0	0	0	5	1
2	3	1	1	1	3	2	2	15	1
2	3	3	3	3	2	3	2	21	2
5	4	4	3	3	4	3	3	29	2
0	5	5	4	0	0	1	2	17	2
2	1	0	0	0	0	0	0	3	1
2	4	0	1	0	0	0	1	8	1
2	2	1	2	1	1	1	2	12	1
1	2	1	1	1	0	1	1	8	1
2	3	2	2	2	1	1	3	16	1
3	4	0	1	2	4	2	3	19	2
3	4	1	4	1	3	4	3	23	2
3	2	3	1	1	3	2	2	17	2
1	4	3	0	1	0	1	2	12	1
3	2	1	1	1	2	1	2	13	1
3	5	5	3	3	1	2	1	23	2
5	4	3	2	3	2	2	3	24	2
3	3	0	0	5	5	6	4	26	2
1	3	0	5	1	1	2	3	16	1
2	1	1	4	1	2	2	1	14	1
3	3	2	4	3	3	3	3	24	2
3	3	0	0	0	0	0	3	9	1
0	2	0	0	1	1	2	1	7	1
1	0	0	0	2	1	1	2	7	1
3	2	3	1	3	2	2	2	18	2
3	4	0	1	0	1	2	2	13	1
3	3	3	0	3	2	2	3	19	2
0	0	1	2	0	4	2	1	10	1
2	1	1	0	2	2	1	2	11	1
2	2	0	2	2	1	3	3	15	1
0	1	3	3	0	0	0	3	10	1
3	4	0	3	3	2	2	3	20	2
1	1	2	1	3	1	0	0	9	1
0	1	0	1	1	1	2	2	8	1
0	1	2	2	5	3	5	5	23	2
4	5	0	0	0	1	1	1	12	1
0	0	0	0	1	0	0	2	3	1
1	1	1	1	0	0	0	0	4	1
6	6	0	2	0	4	4	6	28	2
0	3	1	0	3	0	1	3	11	1
0	1	0	0	1	0	1	1	4	1
2	3	5	0	4	2	2	1	19	2

3	3	1	0	3	1	2	2	15	1
1	1	1	0	2	2	3	4	14	1
5	4	4	5	4	4	3	4	33	3
1	2	0	1	0	1	0	1	6	1
2	1	3	1	2	3	1	1	14	1
1	2	0	0	1	1	1	2	8	1
0	1	3	0	0	0	0	0	4	1
4	3	3	0	3	2	3	3	21	2
1	3	0	0	0	0	0	3	7	1
0	0	0	0	1	1	1	1	4	1
3	2	1	1	4	3	4	3	21	2
1	1	1	0	3	1	2	1	10	1
1	2	0	2	4	1	1	1	12	1
2	2	1	1	3	2	2	3	16	1
3	2	1	3	3	3	1	2	18	2
0	0	1	0	2	0	2	2	7	1
4	5	3	3	1	3	3	4	26	2
1	3	1	0	4	1	1	2	13	1
1	0	0	0	2	4	3	4	14	1
1	4	0	2	2	1	1	4	15	1
1	1	1	2	1	1	1	3	11	1
1	2	0	0	6	1	1	1	12	1
3	2	5	2	2	3	1	1	19	2
0	3	0	0	2	0	1	1	7	1
0	0	0	0	1	0	0	1	2	1
1	2	0	0	2	2	2	2	11	1
0	3	0	0	0	0	0	3	6	1
6	5	0	0	2	2	3	3	21	2
0	0	0	0	0	0	1	1	2	1
0	1	0	0	0	0	1	1	3	1
3	3	0	3	6	3	6	6	30	2
0	1	0	0	0	1	2	2	6	1
3	3	0	0	0	0	0	2	8	1
2	3	4	0	2	1	1	0	13	1
0	0	1	0	1	0	1	2	5	1
2	2	2	2	3	2	1	2	16	1
2	2	0	2	0	1	0	0	7	1
0	2	0	3	2	1	3	2	13	1
2	2	0	0	4	0	3	4	15	1
1	3	1	4	1	2	2	3	17	2
0	2	4	0	2	2	3	2	15	1
0	1	0	0	0	2	1	3	7	1
2	3	1	0	2	2	4	3	17	2



0	1	0	0	2	2	2	4	11	1
1	1	0	0	1	3	2	5	13	1
3	4	3	2	2	3	0	2	19	2
2	1	0	0	1	1	1	3	9	1
1	2	0	0	1	3	3	3	13	1
3	3	0	0	1	3	2	2	14	1
0	3	0	4	3	0	1	1	12	1
1	1	0	0	0	0	0	0	2	1
1	2	1	1	3	0	1	3	12	1
1	1	0	0	2	2	1	2	9	1
3	3	0	1	2	1	1	2	13	1
1	1	0	1	0	1	0	1	5	1
0	0	1	0	0	0	0	0	1	1
0	1	0	0	2	0	2	2	7	1
1	2	1	3	1	0	1	2	11	1
0	2	0	0	1	0	1	1	5	1
4	4	2	5	3	3	3	3	27	2
3	3	0	1	3	1	2	3	16	1
3	2	2	1	1	2	2	3	16	1
2	2	2	0	1	2	2	2	13	1
3	3	0	0	1	3	2	4	16	1
2	3	3	3	3	2	1	2	19	2
1	1	1	1	2	0	2	2	10	1
1	1	1	3	2	0	0	0	8	1
0	1	0	3	1	1	3	2	11	1
0	0	0	0	0	0	1	1	2	1
1	4	2	4	3	1	3	4	22	2
0	0	0	0	3	2	2	3	10	1
2	4	0	0	2	5	2	3	18	2
2	1	0	1	1	1	0	0	6	1
2	3	1	0	1	1	2	3	13	1
2	2	0	0	0	0	0	0	4	1
2	3	2	4	4	3	3	3	24	2
0	0	0	0	0	0	0	0	0	0
2	3	2	2	1	1	2	2	15	1
2	3	0	2	2	1	3	2	15	1
2	3	0	0	0	1	2	3	11	1
1	2	0	1	1	0	0	1	6	1
2	3	2	2	1	0	1	1	12	1
1	3	1	1	1	0	0	1	8	1
0	2	1	2	3	1	1	2	12	1
1	2	0	1	2	1	2	3	12	1
3	3	1	0	1	1	1	1	11	1

3	4	3	1	2	4	2	2	21	2
1	2	1	0	2	1	1	4	12	1
4	3	0	1	3	2	1	1	15	1
0	2	0	0	1	0	0	1	4	1
0	3	0	3	3	3	3	3	18	2
2	3	1	2	1	1	1	2	13	1
1	2	0	0	4	6	2	4	19	2
0	0	0	0	0	1	0	0	1	1
3	3	1	2	2	2	1	2	16	1
0	1	0	1	0	0	2	1	5	1
3	3	3	3	3	3	3	3	24	2
3	3	2	0	1	2	1	3	15	1
0	2	1	0	3	0	1	3	10	1
4	3	2	1	3	3	2	3	21	2
1	2	0	0	3	1	2	3	12	1
1	3	0	0	3	1	1	2	11	1
2	2	0	2	3	1	2	2	14	1
1	2	2	2	0	0	1	2	10	1
5	3	2	3	2	2	2	2	21	2
2	2	0	1	3	3	3	3	17	2
1	0	0	0	3	2	1	1	8	1
1	2	1	0	1	1	0	1	7	1
2	2	2	0	2	3	1	2	14	1
6	6	4	0	3	2	1	2	24	2
1	1	0	1	2	2	3	3	13	1
2	3	2	3	2	2	3	3	20	2
0	1	0	0	2	0	1	1	5	1
4	3	5	2	3	2	3	3	25	2
3	3	0	0	0	0	0	1	7	1
4	4	3	4	2	2	2	3	24	2
0	1	0	1	1	0	0	1	4	1
1	1	0	0	0	0	0	0	2	1
1	1	0	0	2	0	1	1	6	1
1	0	0	3	1	1	1	2	9	1
1	2	2	0	5	5	5	4	24	2
0	1	0	1	2	0	2	1	7	1
2	3	1	3	2	1	2	3	17	2
0	0	0	0	0	1	2	2	5	1
0	2	0	0	0	1	1	1	5	1
3	3	3	0	3	2	3	3	20	2
2	3	3	0	3	2	3	4	20	2
3	4	3	3	3	3	3	3	25	2
0	1	0	0	1	1	2	1	6	1

1	1	4	3	1	1	2	2	15	1
1	3	1	1	1	1	2	1	11	1
5	1	0	0	0	1	1	2	10	1
3	2	1	1	1	3	2	3	16	1
2	2	2	2	2	1	1	1	13	1
1	1	0	0	1	1	2	2	8	1
2	3	4	0	1	2	3	3	18	2
2	2	0	1	5	5	6	5	26	2
0	1	0	3	1	2	2	0	9	1
5	3	3	3	5	2	3	3	27	2
0	1	0	0	3	6	6	5	21	2
5	3	4	3	5	6	5	5	36	3
0	1	1	0	4	5	5	4	20	2
2	3	0	0	3	1	1	3	13	1
3	2	2	3	3	1	3	2	19	2
4	4	2	0	6	3	5	4	28	2
1	1	0	0	2	0	0	1	5	1
3	2	0	0	3	3	5	5	21	2
3	2	1	3	5	4	2	3	23	2
0	4	2	5	3	3	2	4	23	2
4	1	0	0	6	5	5	5	26	2
2	2	1	0	3	4	3	3	18	2
5	3	0	3	2	5	3	3	24	2
3	3	0	1	3	1	3	3	17	2
2	3	3	0	4	2	4	4	22	2
2	1	0	0	1	1	1	1	7	1
0	1	0	1	1	1	6	1	11	1
0	2	0	1	3	3	3	3	15	1
1	2	1	2	1	1	1	1	10	1
0	2	0	0	5	6	5	5	23	2
2	4	2	3	2	4	2	2	21	2
3	3	3	1	3	3	3	3	22	2
0	4	0	0	6	6	4	5	25	2
4	6	4	6	3	2	2	5	32	2
4	5	5	3	3	3	3	3	29	2
3	4	5	5	4	2	3	3	29	2
1	5	3	1	3	5	4	3	25	2
0	1	0	1	4	6	5	4	21	2
3	3	1	1	1	1	2	1	13	1
4	4	4	1	4	3	3	3	26	2
1	0	0	2	0	0	0	1	4	1
1	3	0	2	2	1	1	2	12	1
4	4	3	2	5	3	5	3	29	2

5	4	2	4	4	4	3	4	30	2
2	2	2	0	3	2	2	2	15	1

- **Keterangan Kuesioner *Burnout***

- 0 = Tidak Pernah
- 1 = Jarang sekali
- 2 = Jarang
- 3 = Kadang-kadang
- 4 = Sering
- 5 = Sering Sekali
- 6 = Selalu

- **Keterangan Dimensi**

- 0 = Tidak
- 1 = Ringan
- 2 = Sedang
- 3 = Berat

- **Keterangan *Burnout* Total**

- 0 = Tidak *Burnout*
- 1 = *Burnout* Ringan
- 2 = *Burnout* Sedang
- 3 = *Burnout* Berat

## DIMENSI PENURUNAN PRESTASI DIRI

Z1	Z2	Z3	Z4	Z5	Z6	Z7	Z8	TOTAL 2	ket4
2	4	3	4	3	2	2	2	22	2
3	5	4	4	4	3	2	4	29	2
3	2	1	2	3	2	2	2	17	2
3	3	3	3	3	1	0	3	19	2
3	2	2	1	1	0	0	0	9	1
4	3	3	3	3	3	3	3	25	2
4	6	3	6	4	1	3	3	30	2
2	2	4	5	5	2	1	2	23	2
5	3	0	3	5	4	3	5	28	2
3	3	3	3	4	3	3	4	26	2
5	6	1	3	4	1	0	0	20	2
3	3	3	3	4	2	2	3	23	2
6	3	3	3	6	1	0	0	22	2
1	3	1	1	1	1	0	1	9	1
0	4	0	0	1	3	1	2	11	1
3	2	5	4	4	5	3	4	30	2
4	3	3	3	3	1	1	2	20	2
3	1	1	1	1	0	0	2	9	1
3	1	4	2	5	2	4	2	23	2
4	1	3	5	3	2	2	2	22	2
3	3	4	4	3	4	1	3	25	2
3	4	3	4	3	2	0	3	22	2
5	5	5	5	2	3	3	2	30	2
1	1	1	1	1	0	0	1	6	1
3	1	1	1	4	2	1	1	14	1
4	5	5	3	3	3	1	3	27	2
2	3	2	1	5	5	2	3	23	2
3	3	2	2	0	2	3	3	18	2
3	3	3	3	3	3	3	3	24	2
4	3	2	3	2	2	2	3	21	2
2	3	2	3	3	3	3	3	22	2
3	3	2	3	2	2	0	1	16	1
6	5	4	4	3	3	1	4	30	2
0	0	0	0	1	3	0	3	7	1
3	3	1	1	4	2	1	3	18	2
5	6	3	6	1	1	0	2	24	2
3	3	5	5	2	0	0	2	20	2
4	2	3	2	1	0	0	1	13	1
5	5	4	5	2	3	1	2	27	2

3	2	4	4	4	2	2	2	23	2
3	3	1	2	2	1	1	2	15	1
1	1	1	1	2	2	1	1	10	1
2	1	1	3	3	3	2	3	18	2
4	3	3	3	3	1	1	2	20	2
5	5	6	6	4	4	1	4	35	3
3	5	3	5	3	4	1	3	27	2
2	2	5	4	6	3	2	3	27	2
4	4	4	4	2	2	2	2	24	2
2	2	3	2	1	3	1	4	18	2
2	1	2	2	3	3	3	3	19	2
1	5	6	6	2	3	1	3	27	2
3	2	2	3	3	3	1	2	19	2
1	0	2	2	2	3	3	5	18	2
1	3	5	6	5	4	0	1	25	2
0	3	4	3	0	0	0	0	10	1
5	5	5	3	1	2	1	4	26	2
1	1	1	1	1	1	1	1	8	1
6	3	4	3	2	2	2	2	24	2
2	1	0	1	1	2	0	2	9	1
3	3	3	3	3	3	2	2	22	2
3	2	3	3	3	3	3	3	23	2
2	3	2	2	2	1	0	1	13	1
1	2	1	1	1	1	1	1	9	1
3	5	6	6	2	1	1	4	28	2
3	3	1	1	1	1	1	1	12	1
1	1	0	0	1	1	0	0	4	1
3	4	4	4	2	3	1	3	24	2
4	5	6	5	1	2	1	2	26	2
2	3	4	3	4	3	2	3	24	2
4	3	3	4	3	2	2	3	24	2
0	0	0	0	1	2	0	5	8	1
0	2	6	2	0	2	0	0	12	1
0	0	0	0	0	1	0	1	2	1
0	0	0	0	0	0	0	0	0	0
2	2	2	2	4	4	1	2	19	2
5	0	5	0	3	2	2	1	18	2
6	6	6	6	5	5	3	5	42	3
5	5	4	5	3	2	2	2	28	2
1	0	1	0	1	1	1	1	6	1
3	1	1	2	2	3	1	2	15	1
1	3	5	4	2	2	0	5	22	2
4	3	3	3	3	2	1	3	22	2

1	2	1	2	1	0	1	1	9	1
2	2	2	2	2	4	3	3	20	2
2	1	4	2	4	3	1	3	20	2
4	5	5	6	3	4	2	3	32	2
2	3	2	1	2	0	0	1	11	1
3	1	3	4	4	5	4	4	28	2
3	2	4	3	0	2	0	2	16	1
4	2	2	2	1	1	0	1	13	1
4	2	0	2	4	2	2	4	20	2
3	2	4	4	4	5	1	3	26	2
5	5	4	3	3	0	0	4	24	2
3	5	4	3	3	2	3	3	26	2
1	3	1	1	1	1	1	1	10	1
4	4	5	4	1	3	1	5	27	2
3	2	4	3	2	1	0	2	17	2
3	4	3	3	2	2	1	2	20	2
1	1	3	1	3	3	1	3	16	1
1	4	3	4	1	1	0	1	15	1
4	3	3	3	3	3	3	3	25	2
4	2	5	3	2	2	2	3	23	2
3	3	3	2	1	1	0	1	14	1
2	4	3	2	3	0	2	3	19	2
1	1	1	1	1	1	1	1	8	1
3	2	2	2	1	1	0	1	12	1
3	3	4	3	4	3	1	2	23	2
3	3	2	2	3	3	1	3	20	2
3	3	3	3	3	2	2	2	21	2
2	2	0	1	4	1	2	1	13	1
5	2	1	1	1	0	0	1	11	1
6	2	3	4	1	1	2	1	20	2
3	2	2	1	4	4	2	3	21	2
2	3	2	2	4	3	1	3	20	2
6	6	6	6	5	3	2	3	37	3
4	0	0	1	1	1	0	1	8	1
3	2	5	5	2	1	2	2	22	2
3	3	3	3	4	4	1	3	24	2
1	1	2	1	3	1	1	2	12	1
3	3	3	4	3	3	2	3	24	2
3	1	1	1	2	1	2	3	14	1
5	6	2	3	0	0	0	3	19	2
4	3	3	5	1	1	1	4	22	2
2	4	2	4	5	5	5	4	31	2
5	4	5	4	2	1	0	0	21	2

4	5	4	4	4	4	2	4	31	2
3	2	3	2	1	0	0	1	12	1
3	3	2	2	4	2	1	1	18	2
1	1	3	1	1	2	1	1	11	1
5	4	2	3	2	3	0	1	20	2
3	4	3	2	2	1	0	1	16	1
2	1	3	2	4	3	1	4	20	2
3	3	3	3	2	2	2	2	20	2
2	2	1	2	2	1	2	2	14	1
3	1	3	3	4	3	0	4	21	2
4	5	4	5	4	1	1	2	26	2
5	3	3	2	2	0	0	0	15	1
4	4	3	2	2	1	1	1	18	2
4	3	2	2	3	0	1	1	16	1
5	3	3	3	4	3	2	3	26	2
4	3	4	4	3	2	0	3	23	2
4	3	3	3	3	3	2	3	24	2
1	2	1	1	2	1	0	1	9	1
3	5	2	2	1	1	0	0	14	1
3	4	2	3	2	1	1	3	19	2
3	3	3	3	3	3	3	3	24	2
2	0	0	2	3	1	0	3	11	1
1	1	2	1	3	3	3	3	17	2
2	3	3	3	3	2	2	3	21	2
3	3	2	3	4	4	4	4	27	2
4	6	6	6	2	1	0	0	25	2
3	1	0	2	1	1	0	2	10	1
1	1	1	1	3	1	1	1	10	1
3	3	3	3	2	3	1	1	19	2
2	2	2	3	2	1	1	2	15	1
2	4	3	4	2	0	0	0	15	1
3	3	3	3	1	2	0	2	17	2
4	5	3	3	2	1	0	1	19	2
3	2	6	3	3	2	3	3	25	2
3	1	1	1	3	1	1	1	12	1
3	3	3	2	2	1	1	2	17	2
2	3	2	3	4	3	4	4	25	2
4	0	0	0	1	0	0	0	5	1
5	5	4	5	2	1	1	3	26	2
2	3	2	3	4	3	1	3	21	2
5	5	6	5	2	2	1	1	27	2
5	4	4	2	3	1	1	2	22	2
5	3	6	6	3	5	0	4	32	2



3	3	4	3	0	3	0	1	17	2
2	4	4	3	4	1	2	2	22	2
2	1	1	1	5	1	0	2	13	1
3	2	3	0	2	1	0	1	12	1
3	2	5	4	3	1	2	6	26	2
3	3	3	3	4	3	3	3	25	2
3	3	3	3	3	4	3	4	26	2
5	0	3	0	1	2	0	1	12	1
6	5	6	6	3	3	1	2	32	2
2	1	6	5	2	1	1	4	22	2
5	5	5	5	1	1	1	1	24	2
2	3	3	3	4	3	2	3	23	2
3	0	0	2	2	0	0	0	7	1
3	3	4	5	3	1	0	2	21	2
0	0	0	0	0	0	0	1	1	1
3	3	3	3	3	3	3	3	24	2
5	2	5	6	5	4	3	3	33	3
2	2	2	2	3	1	3	1	16	1
1	2	3	3	5	4	2	2	22	2
4	3	3	3	3	2	1	2	21	2
5	5	6	5	3	3	3	3	33	3
2	1	1	1	3	1	1	3	13	1
6	3	3	1	1	1	1	1	17	2
3	3	3	3	3	3	3	3	24	2
2	1	3	1	5	5	2	5	24	2
0	0	0	3	6	6	5	3	23	2
2	2	2	1	4	3	3	3	20	2
3	3	2	3	2	2	2	3	20	2
4	5	3	5	4	4	3	3	31	2
5	3	3	3	2	3	0	2	21	2
3	3	3	3	4	3	0	0	19	2
2	3	3	3	3	3	1	4	22	2
2	3	3	4	3	2	2	3	22	2
3	3	2	2	3	2	1	3	19	2
3	1	3	2	3	1	0	1	14	1
5	6	6	6	4	2	0	1	30	2
2	2	0	2	6	2	0	5	19	2
3	0	1	0	3	2	1	1	11	1
4	3	4	3	2	2	0	2	20	2
3	3	1	2	3	0	3	3	18	2
5	4	2	5	4	1	1	3	25	2
5	4	5	5	1	4	4	4	32	2
3	3	2	3	3	3	3	3	23	2

3	3	2	2	4	2	4	2	22	2
3	3	3	2	3	2	0	0	16	1
5	4	4	3	3	3	2	2	26	2
3	3	3	3	3	2	2	2	21	2
5	4	5	4	4	3	1	6	32	2
1	2	2	5	3	5	2	2	22	2
3	0	0	0	1	0	0	1	5	1
3	4	4	3	1	0	0	2	17	2
4	2	1	1	3	1	1	1	14	1
2	1	2	3	1	1	1	1	12	1
3	4	3	3	4	3	2	3	25	2
2	1	1	2	5	3	1	1	16	1
5	3	6	6	6	6	2	6	40	3
5	2	2	5	3	1	1	5	24	2
1	2	2	3	3	1	0	2	14	1
0	1	2	1	3	2	1	1	11	1
5	4	5	4	3	3	2	1	27	2
3	2	2	3	3	3	3	3	22	2
2	3	2	2	4	3	4	4	24	2
3	3	4	4	2	4	2	2	24	2
4	2	3	3	1	3	1	2	19	2
2	1	1	2	3	1	2	3	15	1
1	1	3	3	0	1	0	2	11	1
4	2	3	3	0	1	1	1	15	1
4	5	6	5	4	4	0	5	33	3
4	3	3	3	3	3	1	3	23	2
4	4	4	4	3	2	1	2	24	2
4	2	3	3	4	2	2	3	23	2
2	2	2	2	1	2	2	1	14	1
4	4	4	4	3	3	2	3	27	2
3	1	2	2	3	2	2	2	17	2
3	3	3	3	4	3	4	3	26	2
3	3	3	3	2	1	2	1	18	2
2	2	2	2	4	1	1	1	15	1
2	0	1	1	3	2	2	3	14	1
1	1	2	3	3	4	2	4	20	2
1	5	0	0	1	0	0	1	8	1
3	2	0	1	2	2	1	2	13	1
3	3	1	3	3	0	0	0	13	1
6	6	6	6	6	4	0	6	40	3
2	5	5	4	3	3	0	3	25	2
4	1	3	3	3	3	0	0	17	2
5	5	4	4	3	1	3	4	29	2

2	5	4	3	2	0	1	2	19	2
2	3	1	1	4	2	2	3	18	2
6	4	5	4	3	2	0	3	27	2
1	0	1	0	5	0	1	1	9	1
3	4	4	3	3	2	1	2	22	2
2	3	1	1	2	2	2	3	16	1
1	1	1	3	0	1	0	1	8	1
3	3	4	4	3	3	2	3	25	2
5	3	3	1	3	1	1	2	19	2
2	0	0	3	3	2	1	1	12	1
4	3	3	3	3	1	2	3	22	2
3	1	1	2	4	4	1	3	19	2
4	3	3	3	3	4	4	3	27	2
3	3	4	2	4	3	0	3	22	2
4	1	2	2	1	1	1	2	14	1
0	1	0	0	3	3	2	2	11	1
3	4	3	3	3	3	1	3	23	2
3	4	2	4	4	1	2	4	24	2
0	0	0	0	4	0	1	2	7	1
2	3	2	1	3	2	0	1	14	1
1	2	2	3	3	3	1	2	17	2
3	1	1	1	2	1	0	1	10	1
4	2	3	3	3	3	3	3	24	2
4	0	1	1	2	2	0	2	12	1
0	0	0	0	2	2	1	1	6	1
2	2	0	0	2	1	3	2	12	1
2	6	3	6	4	6	0	3	30	2
4	3	3	3	3	4	1	3	24	2
0	0	0	0	1	1	0	1	3	1
0	2	2	1	2	1	0	1	9	1
3	3	4	4	6	4	2	6	32	2
4	1	2	0	3	1	1	1	13	1
1	1	1	2	2	2	0	3	12	1
4	5	4	5	3	4	1	4	30	2
1	5	5	3	3	0	0	0	17	2
4	4	5	5	2	3	1	3	27	2
1	1	2	5	2	1	0	1	13	1
4	4	3	4	2	1	3	3	24	2
3	5	3	3	3	3	3	3	26	2
1	4	4	5	4	3	1	2	24	2
0	1	1	3	3	0	1	3	12	1
3	3	3	4	4	3	2	2	24	2
2	2	1	3	2	2	2	2	16	1

1	1	0	0	1	0	1	1	5	1
0	0	0	0	1	0	2	1	4	1
5	3	5	3	5	2	1	3	27	2
2	2	2	2	2	1	0	3	14	1
2	0	2	0	0	0	3	1	8	1
0	3	3	3	3	5	0	0	17	2
4	1	6	5	5	4	0	3	28	2
1	5	1	4	3	1	0	1	16	1
2	3	5	5	3	3	1	1	23	2
3	1	1	2	3	1	1	1	13	1
1	2	2	3	3	2	1	2	16	1
4	4	3	2	2	1	0	2	18	2
2	1	0	1	0	0	0	0	4	1
1	0	0	0	2	1	0	1	5	1
3	2	1	1	1	0	0	1	9	1
1	1	1	0	1	1	1	1	7	1
4	5	5	5	4	4	3	2	32	2
4	3	3	5	4	2	2	2	25	2
2	4	4	3	2	2	2	3	22	2
4	4	3	3	2	1	1	2	20	2
4	1	3	4	4	2	4	5	27	2
3	3	3	3	3	3	2	1	21	2
3	3	5	5	3	5	4	5	33	3
4	3	3	3	3	2	1	1	20	2
2	1	1	1	2	2	0	2	11	1
1	0	0	1	1	1	0	1	5	1
4	4	5	5	4	5	3	3	33	3
2	1	0	1	3	2	1	2	12	1
3	2	5	5	3	2	4	4	28	2
1	2	1	0	1	2	0	1	8	1
1	4	3	3	2	1	1	3	18	2
4	2	2	4	2	0	0	1	15	1
3	3	3	3	3	3	3	3	24	2
2	2	0	0	0	1	0	0	5	1
3	3	5	4	3	2	1	2	23	2
3	0	3	0	4	3	2	3	18	2
3	1	1	2	2	1	1	1	12	1
2	2	3	2	2	1	0	1	13	1
3	4	3	4	1	1	1	1	18	2
5	3	4	4	0	0	0	2	18	2
3	2	2	2	2	1	1	2	15	1
3	3	4	4	4	4	2	4	28	2
4	1	1	2	3	0	0	3	14	1

3	1	2	2	2	2	2	4	18	2
0	0	0	0	4	0	3	1	8	1
1	0	0	0	0	1	1	1	4	1
2	3	1	0	1	1	0	0	8	1
3	5	3	5	3	3	3	3	28	2
3	5	3	4	3	2	2	3	25	2
0	0	0	0	6	2	4	1	13	1
4	1	1	3	3	0	1	1	14	1
3	2	3	3	2	2	1	2	18	2
1	0	2	5	2	1	0	2	13	1
3	3	3	3	3	3	3	3	24	2
3	3	3	3	2	3	3	3	23	2
3	1	2	2	3	1	2	2	16	1
3	2	3	3	2	1	2	2	18	2
0	0	0	0	3	1	1	2	7	1
3	2	2	2	3	2	1	2	17	2
3	3	2	3	4	4	2	3	24	2
3	5	4	3	3	1	2	2	23	2
4	4	4	5	3	4	2	3	29	2
1	2	1	2	4	3	3	3	19	2
2	1	2	2	4	1	1	2	15	1
4	3	5	4	2	1	2	3	24	2
2	1	1	1	2	1	1	2	11	1
6	5	6	6	6	6	1	6	42	3
2	1	1	1	3	2	2	2	14	1
3	3	3	3	3	2	2	2	21	2
1	1	2	2	3	2	2	2	15	1
3	4	5	5	4	4	3	3	31	2
5	5	5	5	3	3	3	3	32	2
4	5	5	5	4	4	2	3	32	2
2	0	0	0	3	0	1	1	7	1
1	0	0	0	2	0	0	0	3	1
4	2	1	1	3	2	1	2	16	1
3	2	4	4	2	3	2	1	21	2
2	2	2	3	2	4	5	4	24	2
1	0	2	0	3	3	1	2	12	1
3	3	3	3	3	3	3	3	24	2
1	0	1	1	2	1	1	2	9	1
1	2	3	2	4	3	2	3	20	2
3	3	4	4	3	3	3	3	26	2
1	3	5	4	4	4	0	3	24	2
3	3	3	3	3	3	3	3	24	2
2	1	0	2	3	2	1	2	13	1

6	3	5	3	3	2	1	2	25	2
3	4	5	5	3	0	1	2	23	2
1	1	0	4	0	1	1	3	11	1
2	1	0	0	1	0	1	1	6	1
3	4	4	4	5	2	1	2	25	2
2	3	1	1	1	2	1	2	13	1
3	2	3	2	4	4	5	3	26	2
3	3	1	1	5	6	6	5	30	2
4	4	2	2	2	2	3	4	23	2
3	2	3	2	2	2	5	3	22	2
4	3	1	1	3	6	5	6	29	2
6	4	3	4	4	4	5	4	34	3
4	1	4	3	4	3	3	5	27	2
3	2	2	1	3	1	1	2	15	1
1	2	1	3	3	3	3	3	19	2
6	6	6	6	3	5	4	5	41	3
3	2	1	1	2	2	0	0	11	1
3	1	1	1	3	2	3	2	16	1
3	2	1	1	3	3	3	2	18	2
4	2	5	2	4	3	4	3	27	2
1	2	1	1	1	5	4	6	21	2
3	3	3	3	3	4	4	4	27	2
3	6	6	6	3	2	5	3	34	3
4	3	4	5	1	0	1	1	19	2
5	4	3	5	4	3	4	3	31	2
1	2	3	3	3	3	5	4	24	2
3	2	0	3	4	2	1	1	16	1
3	3	3	5	3	4	4	4	29	2
1	1	1	1	1	1	1	1	8	1
0	4	2	2	3	4	5	5	25	2
2	5	5	6	2	5	5	5	35	3
3	3	4	4	3	1	3	3	24	2
5	3	5	4	1	3	6	2	29	2
5	4	5	5	6	5	3	5	38	3
3	4	4	4	5	3	4	4	31	2
3	3	3	4	3	3	4	3	26	2
4	2	1	4	2	3	5	3	24	2
2	1	1	2	3	5	5	4	23	2
1	2	4	4	3	2	3	5	24	2
4	2	2	3	3	5	4	4	27	2
3	1	1	1	3	0	0	0	9	1
3	4	3	3	1	1	1	1	17	2
3	1	2	2	4	4	5	4	25	2

4	2	5	5	5	5	5	5	36	3
2	1	1	1	2	1	1	1	10	1

- **Keterangan Kuesioner *Burnout***

- 0 = Tidak Pernah
- 1 = Jarang sekali
- 2 = Jarang
- 3 = Kadang-kadang
- 4 = Sering
- 5 = Sering Sekali
- 6 = Selalu

- **Keterangan Dimensi**

- 0 = Tidak
- 1 = Ringan
- 2 = Sedang
- 3 = Berat

- **Keterangan *Burnout* Total**

- 0 = Tidak *Burnout*
- 1 = *Burnout* Ringan
- 2 = *Burnout* Sedang
- 3 = *Burnout* Berat

Lampiran 10. Hasil Analisa Kuantitatif

**A. FREKUENSI KARAKTERISTIK RESPONDEN**

**Frequencies**

		Statistics						
		Umur	Jenis_kelamin	Periode_angkatan	Jurusan_Sesuai_Keinginan	IPK		
N	Valid	428	428	428	428	428		
	Missing	0	0	0	0	0		

**Frequency Table**

		Umur			
		Frequency	Percent	Valid Percent	Cumulative Percent
Valid	17	4	,9	,9	,9
	18	72	16,8	16,8	17,8
	19	119	27,8	27,8	45,6
	20	104	24,3	24,3	69,9
	21	95	22,2	22,2	92,1
	22	34	7,9	7,9	100,0
	Total	428	100,0	100,0	



### Jenis\_kelamin

		Frequency	Percent	Valid Percent	Cumulative Percent
Valid	laki-laki	29	6,8	6,8	6,8
	Perempuan	399	93,2	93,2	100,0
	Total	428	100,0	100,0	

### Periode\_angkatan

		Frequency	Percent	Valid Percent	Cumulative Percent
Valid	2018	104	24,3	24,3	24,3
	2019	86	20,1	20,1	44,4
	2020	106	24,8	24,8	69,2
	2021	132	30,8	30,8	100,0
	Total	428	100,0	100,0	

### Jurusan\_Sesuai\_Keinginan

		Frequency	Percent	Valid Percent	Cumulative Percent
Valid	iya	354	82,7	82,7	82,7
	tidak	74	17,3	17,3	100,0
	Total	428	100,0	100,0	

### IPK

		Frequency	Percent	Valid Percent	Cumulative Percent
--	--	-----------	---------	---------------	--------------------

Valid	kurang memuaskan	2	,5	,5	,5
	memuaskan	99	23,1	23,1	23,6
	sangat memuaskan	287	67,1	67,1	90,7
	Dengan Pujian	40	9,3	9,3	100,0
	Total	428	100,0	100,0	

### Status\_Pernikahan

		Frequency	Percent	Valid Percent	Cumulative Percent
Valid	Belum menikah	426	99,5	99,5	99,5
	Menikah	2	,5	,5	100,0
	Total	428	100,0	100,0	

### Daerah\_Asal

		Frequency	Percent	Valid Percent	Cumulative Percent
Valid	Makassar	112	26,2	26,2	26,2
	diluar Makassar	230	53,7	53,7	79,9
	diluar Sulawesi Selatan	86	20,1	20,1	100,0
	Total	428	100,0	100,0	

## B. FREKUENSI BURNOUT SYNDROME TOTAL

### Statistics

Total\_p

N	Valid	428
	Missing	0

Mean	1,66
Median	2,00
Std. Deviation	,526
Variance	,277
Range	2
Minimum	1
Maximum	3

### Total\_p

		Frequency	Percent	Valid Percent	Cumulative Percent
Valid	Burnout ringan	157	36,7	36,7	36,7
	Burnout sedang	260	60,7	60,7	97,4
	Burnout berat	11	2,6	2,6	100,0
	Total	428	100,0	100,0	

### C. FREKUENSI BURNOUT SYNDROME BERDASARKAN DIMENSI

#### Statistics

		Total_X	Total_Y	Total_Z
N	Valid	428	428	428
	Missing	0	0	0
Mean		1,83	1,33	1,69
Median		2,00	1,00	2,00
Std. Deviation		,492	,515	,545
Variance		,242	,265	,297

Range	3	3	3
Minimum	0	0	0
Maximum	3	3	3

## Frequency Table

### Total\_X

		Frequency	Percent	Valid Percent	Cumulative Percent
Valid	tidak	1	,2	,2	,2
	ringan	92	21,5	21,5	21,7
	sedang	315	73,6	73,6	95,3
	berat	20	4,7	4,7	100,0
	Total	428	100,0	100,0	

### Total\_Y

		Frequency	Percent	Valid Percent	Cumulative Percent
Valid	tidak	6	1,4	1,4	1,4
	ringan	276	64,5	64,5	65,9
	sedang	143	33,4	33,4	99,3
	berat	3	,7	,7	100,0
	Total	428	100,0	100,0	

**Total\_Z**

		Frequency	Percent	Valid Percent	Cumulative Percent
Valid	tidak	1	,2	,2	,2
	ringan	146	34,1	34,1	34,3
	sedang	264	61,7	61,7	96,0
	berat	17	4,0	4,0	100,0
	Total	428	100,0	100,0	

**D. GAMBARAN BURNOUT SYNDROME BERDASARKAN KARAKTERISTIK**

**Case Processing Summary**

	Cases					
	Valid		Missing		Total	
	N	Percent	N	Percent	N	Percent
Umur * Total_P	428	100,0%	0	0,0%	428	100,0%

**Umur \* Total\_P Crosstabulation**

		Total_P			Total
		Burnout Ringan	Burnout Sedang	Burnout Berat	
Umur	22	11	22	1	34
	21	26	65	4	95
	20	41	61	2	104
	19	45	73	1	119
	18	32	37	3	72

17	2	2	0	4
Total	157	260	11	428

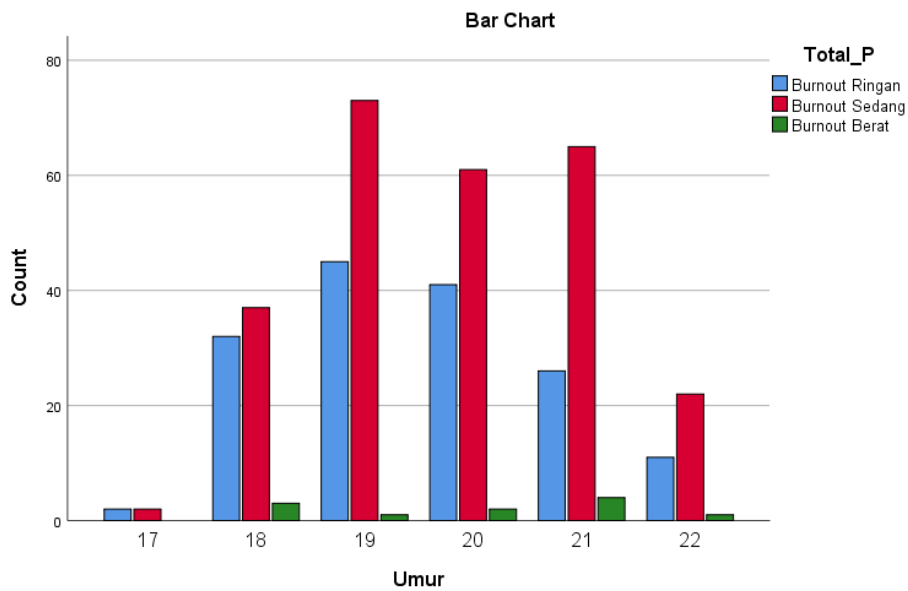

### Case Processing Summary

	Cases					
	Valid		Missing		Total	
	N	Percent	N	Percent	N	Percent
Jenis_Kelamin * Total_P	428	100,0%	0	0,0%	428	100,0%

### Jenis\_Kelamin \* Total\_P Crosstabulation

		Total_P			Total
		Burnout Ringan	Burnout Sedang	Burnout Berat	
Jenis_Kelamin	perempuan	149	239	11	399
	laki-laki	8	21	0	29
Total		157	260	11	428

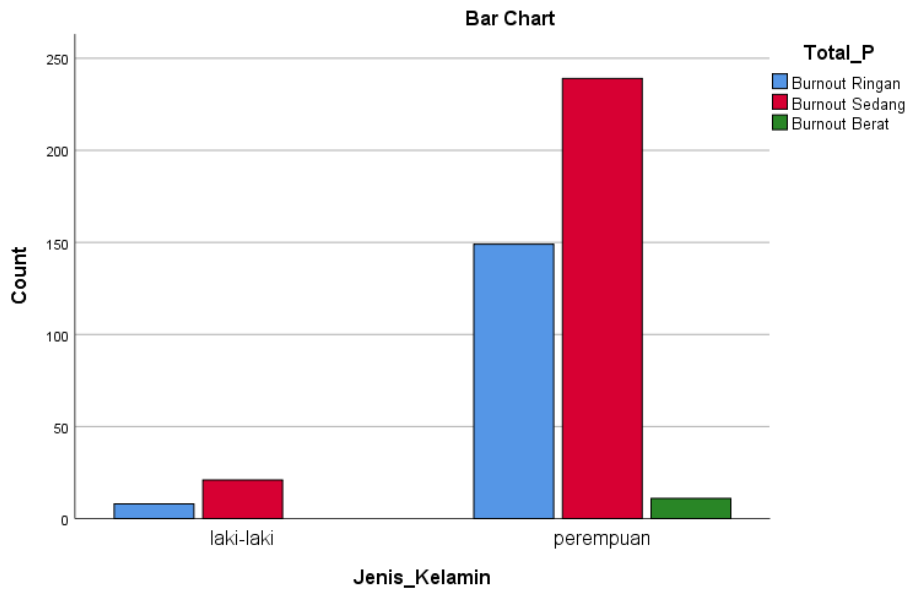

### Case Processing Summary

	Cases					
	Valid		Missing		Total	
	N	Percent	N	Percent	N	Percent
Periode_Angkatan * Total_P	428	100,0%	0	0,0%	428	100,0%

### Periode\_Angkatan \* Total\_P Crosstabulation

		Total_P			Total
		Burnout Ringan	Burnout Sedang	Burnout Berat	
Periode_Angkatan	2021	58	71	3	132
	2020	41	63	2	106
	2019	28	54	4	86
	2018	30	72	2	104
Total		157	260	11	428

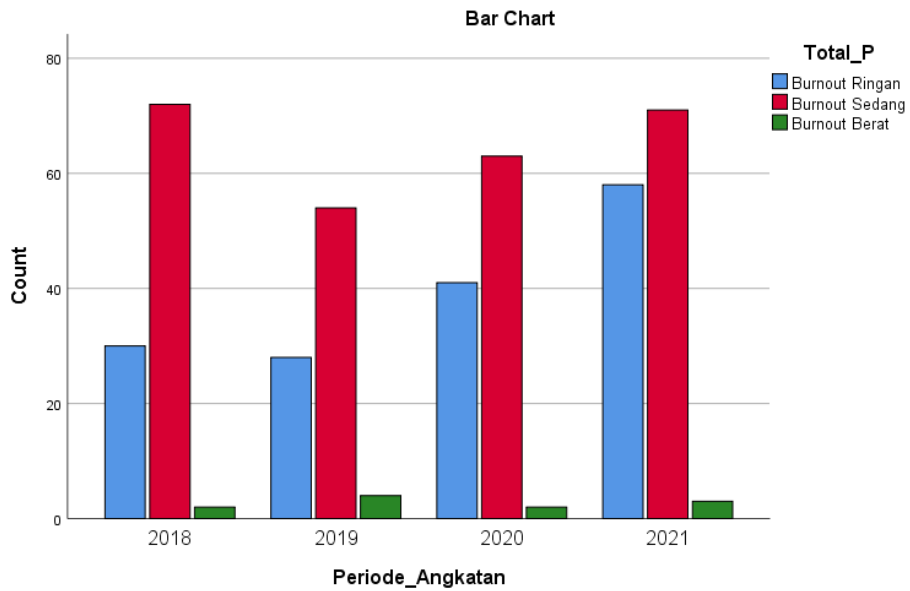

**Case Processing Summary**

	Cases					
	Valid		Missing		Total	
	N	Percent	N	Percent	N	Percent
Jurusan_sesuai_Minat *	428	100,0%	0	0,0%	428	100,0%
Total_P						

**Jurusan\_sesuai\_Minat \* Total\_P Crosstabulation**

		Total_P			Total
		Burnout Ringan	Burnout Sedang	Burnout Berat	
Jurusan_sesuai_Minat	Tidak	8	61	5	74
	Iya	149	199	6	354
Total		157	260	11	428



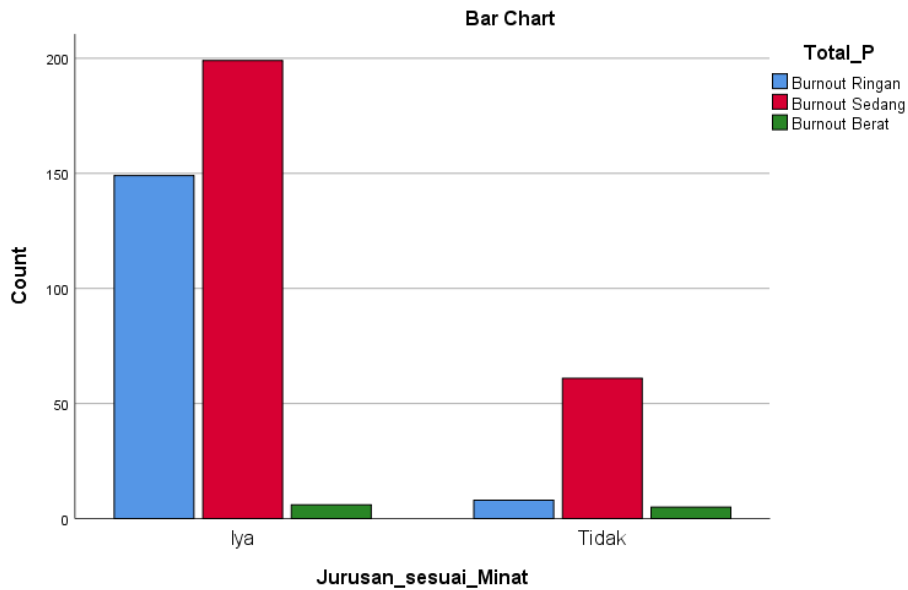

### Case Processing Summary

	Cases					
	Valid		Missing		Total	
	N	Percent	N	Percent	N	Percent
IPK * Total_P	428	100,0%	0	0,0%	428	100,0%

### IPK \* Total\_P Crosstabulation

		Total_P			Total
		Burnout Ringan	Burnout Sedang	Burnout Berat	
IPK	Dengan Pujian	20	19	1	40
	Sangat memuaskan	110	172	5	287
	Memuaskan	27	67	5	99
	Kurang memuaskan	0	2	0	2
Total		157	260	11	428

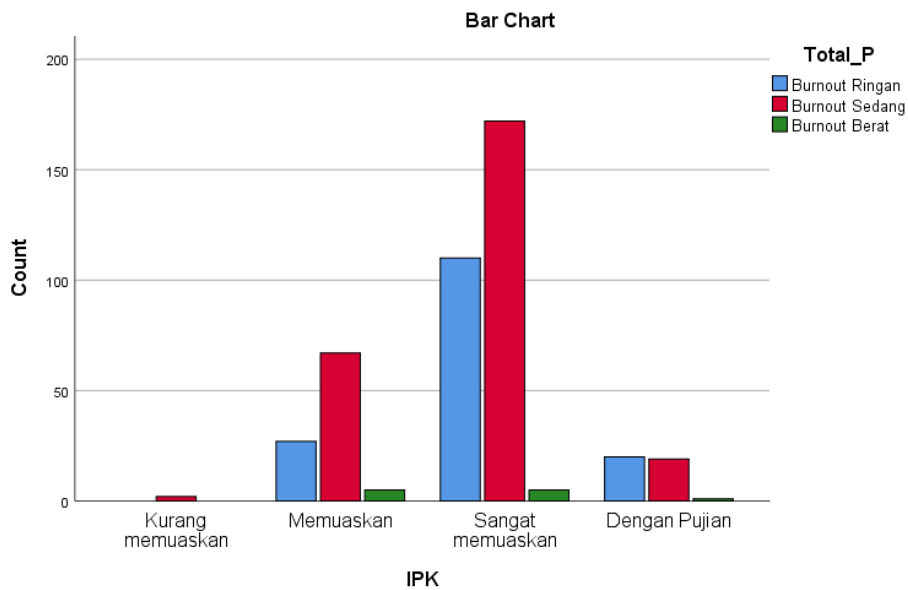

### Case Processing Summary

	Cases					
	Valid		Missing		Total	
	N	Percent	N	Percent	N	Percent
Status_Pernikahan * Total_P	428	100,0%	0	0,0%	428	100,0%

### Status\_Pernikahan \* Total\_P Crosstabulation

		Total_P			Total
		Burnout Ringan	Burnout Sedang	Burnout Berat	
Status_Pernikahan	Menikah	0	2	0	2
	Belum menikah	157	258	11	426
Total		157	260	11	428

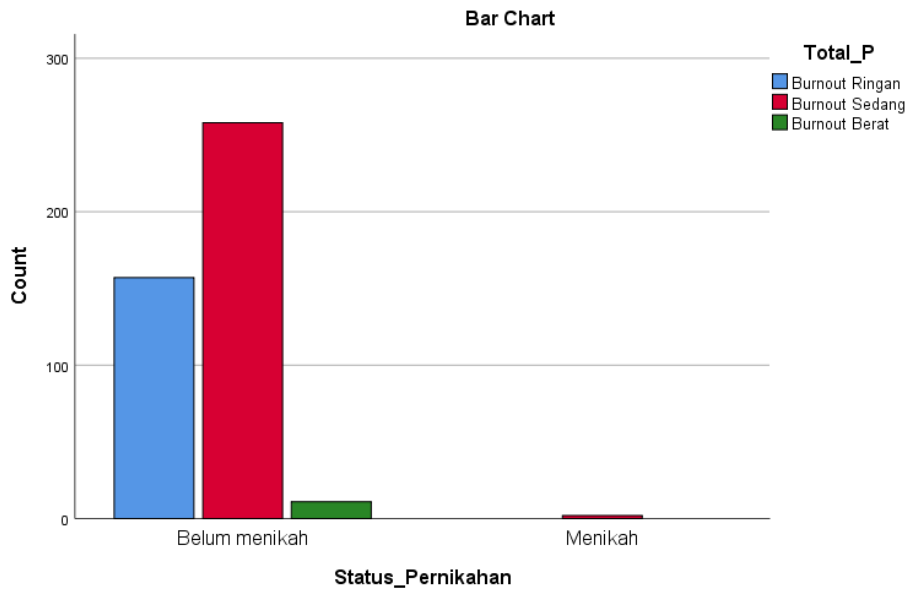

### Case Processing Summary

	Cases					
	Valid		Missing		Total	
	N	Percent	N	Percent	N	Percent
Daera_Asal * Total_P	428	100,0%	0	0,0%	428	100,0%

### Daera\_Asal \* Total\_P Crosstabulation

		Total_P			Total
		Burnout Ringan	Burnout Sedang	Burnout Berat	
Daera_Asal	Diluar Sulawesi	28	54	4	86
	Diluar Makassar	83	142	5	230
	Makassar	46	64	2	112
Total		157	260	11	428

