

DAFTAR PUSTAKA

- Ajzen, I. (1991). The Theory of Planned Behavior. *Organizational Behavior and Human Decision Processes*, 179-211.
- Andhari, P.A.S., & Sukartha. I.M. (2012). Pengaruh Corporate Governance Terhadap Tax Avoidance. *Jurnal Akuntansi dan Auditing*, 95-189.
- Ardyansyah, D., & Zulaikha. (2014). Pengaruh Size, Leverage, Profitability, Capital Intensity Ratio dan Komisaris Independen Terhadap Effective Tax Rate (ETR) . *Diponegoro Journal of Accounting*, 1-9.
- Arfan, B., & Suprato. H. (2008). *Teori Akuntansi dan Riset Multiparadigma*. Yogyakarta: Graha Ilmu.
- Astuti, T.P., & Aryani, Y. A. (2015). Tren Penghindaran Pajak Manufaktur di Indonesia yang Terdaftar di BEI Tahun 2001-2014. *Jurnal Fakultas Ekonomi Universitas Setia Budi Surakarta dan Fakultas Ekonomika Bisnis Universitas Sebelas Maret*.
- Brian, I., & Martani, D. (2014). Analisis Pengaruh Penghindaran Pajak dan Kepemilikan Keluarga Terhadap Waktu Pengumuman Laporan Tahunan Perusahaan. *Brian, Ivan, & Martani, D. (2014). Simposium Nasional Akuntansi XVII*.
- Bursa Efek Indonesia*. Diakses dari <https://idx.co.id>
- Chattopadhyay, S., & Das-Gupta. (2002). A The Compliance Costs of The Personal Income Tax And Its Determinants. *National Institute of Public Finance And Policy New Delhi*.
- Chen, S., Chen, X., Cheng, Q., & Shevlin, T. (2010). Are Family Firms More Tax Aggressive than Non-Family Firms? *Journal of Financial Economics*, 41-61.
- Crishtoper, S. A., Jeniffer L., Alan D., & David F. (2012). Corporate Governance, Incentives, and Tax Avoidance. *Journal of Accounting and Economics*, 53 (1), 391-411.
- Crishtoper, S. A., Jeniffer L., Alan D., & David F. (2015). Corporate Governance, Incentive, and Tax Avoidance. *Journal of Accounting and Economics*, 1-17.
- Darmadi, Hakim, I.N., & Zulaikha. (2013). Analisis Faktor yang Mempengaruhi Manajemen Pajak Dengan Indikator Tarif Pajak Efektif. *Simposium Nasional Akuntansi 17*. Mataram: Universitas Mataram.
- Desai, M., & Dharmapala. D. (2006). Corporate Tax Avoidance and High Powered Incentives. *Journal of Financial Economics*, 79, 145-179.

- Desai, M., & Dharmapala, D. (2007). Taxation and Corporate Governance: An Economic Approach . *Harvard University, working paper. SSRN.*
- Diana. S., (2013). *Konsep Dasar Perpajakan*. Bandung: PT Refika Aditama.
- Hanlon, M., & Shane, H., (2010). A Review of Tax Research. *Journal of Accounting and Economics*, 127-178.
- Hayu, P. (2015). Analisis Empiris Pengaruh Aktivitas Corporate Social Responsibility (CSR) terhadap Penghindaran Pajak di Indonesia. Program Pasca Sarjana, Universitas Gadjah Mada.
- Ibrahim, I., & Pope. J. (2011). Compliance Cost of Electronic Tax Filing for Personal Taxpayers in Malaysia. *International Conference on Management*.
- Ilham, A. (2020). Faktor-faktor yang Mempengaruhi Agresivitas Pajak Pada Perusahaan Properti dan Real Estate. *Jurnal KRISNA: Kumpulan Riset Akuntansi*.
- Jensen, M.C., & William, H.M. (1976). Theory of the Firm: Managerial Behavior, Agency Costs, and Ownership Structure. *Journal of Financial Economics*, 305-360.
- Kurniasih, T., & Sari. M.R (2013). Pengaruh Return On Assets, Leverage, Corporate Governance, Ukuran Perusahaan dan Kompensasi Rugi Fiskal Pada Tax Avoidance. *Buletin Studi Ekonomi*, (pp. 58-66.).
- Laporan Keuangan DJP Tahun 2010 (online). Diakses 1 Mei 2021, dari <https://www.pajak.go.id>,
- Laporan keuangan PT Argha Karya Tbk. Diakses pada 30 Agustus 2021 dari <https://www.arghakarya.com>
- Laporan keuangan PT Colorpak Tbk . Diakses pada 30 Agustus 2021 dari <https://www.colorpak.co.id/financial-reports>
- Laporan keuangan PT Enseval Putra Megatrading Tbk. Diakses pada 5 september 2021, dari <http://www.enseval.com>.
- Laporan keuangan PT Delta Djakarta Tbk. Diakses pada 5 september 2021, dari <https://www.deltajkt.co.id/investor/ar>
- Laporan keuangan PT Multi bintang Indonesia Tbk. Diakses pada 5 september 2021, dari <https://multibintang.co.id/id>
- Laporan keuangan PT Indospring Tbk. Diakses pada 17 September 2021, dari <https://www.indospring.co.id>
- Laporan keuangan PT Selamat Sempurna Tbk. Diakses pada 17 september 2021, dari <http://www.smsm.co.id> .
- Laporan keuangan PT Media Nusantara Citra Tbk. Diakses pada 17 september 2021, dari <https://www.mnc.co.id>.

- Laporan keuangan PT Surya Citra Media Tbk. Diakses pada 17 september 2021, dari <https://www.scm.co.id>
- Laporan keuangan PT Erajaya Swasembada Tbk. Diakses pada 23 september 2021, dari <https://www.erajaya.com>
- Laporan keuangan PT Fajar Suya Wisesa Tbk. Diakses pada 30 Agustus 2021, dari <http://www.fajarpaper.com>
- Laporan keuangan PT United Tractors Tbk. Diakses pada 3 september 2021 dari <https://www.unitedtractors.com>.
- Laporan keuangan PT Astra Graphia Tbk. Diakses pada 3 september 2021, dari <https://www.astragraphia.co.id/id/info-investor/laporan-tahunan>
- Laporan keuangan PT Multifiling Mitra Indonesia Tbk. Diakses pada 3 september 2021, dari <http://www.mmi.co.id>
- Laporan keuangan PT Astra International Tbk. Diakses pada 30 Agustus 2021), dari <https://www.astra.co.id/Investor-Relations/Annual-Update/Annual-Report>
- Laporan keuangan PT MNC Investama Tbk. Diakses pada 30 Agustus 2021, dari <https://www.mncgroup.com>
- Laporan keuangan PT Catur Sentosa Adiperdana Tbk. Diakses pada 23 september 2021, dari <https://csahome.com>
- Laporan keuangan PT Bumi Serpong Damai Tbk. Diakses pada 23 september 2021, dari <https://bsdcity.com> .
- Laporan keuangan PT Ciputra Development Tbk (<https://ciputradevelopment.com> . diakses pada 24 september 2021)
- Laporan keuangan PT Puradelta LestariTbk. Diakses pada 24 september 2021, dari <https://deltamas.id/hubungan-investor/#laporan-keuangan>
- Laporan keuangan PT Metropolitan Lan Tbk. Diakses pada 24 september 2021, dari <https://metropolitanland.com>
- Larking, B. (2005). *IBFD International Tax Glossary revised*. Amsterdam: IBFD.
- Lim, Y. D. (2011). Tax avoidance, cost of debt and shareholder activism: Evidence from Korea. *Journal of Banking dan Finance*, 456–470.
- Lumbantoruan, S., (1996). *Akuntansi Pajak*. Jakarta:: PT Gramedia.
- Masri, I., & Martani, D. (2012). Pengaruh tax avoidance terhadap cost of debt. *Simposium Nasional Akuntansi*
- Meilana, K., & Agus, A.T. (2014). Analisis Keadilan Pajak, Biaya Kepatuhan, dan Tarif Pajak Terhadap Persepsi Wajib Pajak Mengenai Penggelapan Pajak di Surabaya Barat. *Tax and Accounting Review*, 3-4.
- Mustaqiem. (2017). *Perpajakan Dalam Konteks Teori dan Hukum pajak di Indonesia*. Yogyakarta: Buku Literasi.
- OECD. (2004). *Compliance Risk Management: Managing and Improving Tax*. Centre for Tax Policy and Administration.
- Pohan, C.A. (2013). *Manajemen Perpajakan*. Jakarta: Gramedia Pustaka Utama.

- Rahayu, S. K. (2010). *Perpajakan Indonesia : konsep dan aspek formal*. Yogyakarta: Graha Ilmu.
- Raad, K.V. (2008). *Materials on International dan EC Tax Law*. Leiden: International Tax Center.
- Rinaldi, & Cheisviyanny, C. (2015). Pengaruh Profitabilitas, Ukuran Perusahaan dan Kompensasi Rugi Fiskal terhadap Tax Avoidance (Studi Empiris pada Perusahaan Manufaktur Yang terdaftar di BEI Tahun 2010- 2013). *Seminar Nasional Ekonomi Manajemen dan Akuntansi Fakultas Ekonomi* (pp. 472-483). Universitas Negeri Padang.
- Raffaele, R. (2007). *Fundamentals of International Tax Planning*. Amsterdam: IBFD.
- Sandford, C. (1995). *The Rise and Rise of Tax Compliance Costs*. United Kingdom: Fiscal Publications in Association with The Institute for Fiscal Studies.
- Santoso, Y.I., & Rahmawati, W.T. (2020). *Industri Manufaktur Dan Keuangan Penopang Penerimaan Pajak*. Retrieved from <http://nasional.kontan.co.id>
- Siahaan, M. P. (2010). *Hukum Pajak Material*. Yogyakarta: Graha Ilmu.
- Suandi, E. (2006). *Perencanaan Pajak*. Jakarta: Salemba Empat.
- Suandi, E. (2008). *Perencanaan Pajak*. Jakarta: Salemba empat.
- Suandi, E. (2016). *Perencanaan Pajak*. Jakarta: Salemba Empat.
- Thomsen, M., & Wartin, C. (2018). (2018).Tax Avoidance Over Time : a Comparison of European and U.S Firms. *Journal of International Accounting, Auditing and Taxation*. Retrieved from <https://doi.org/10.1016/j.intaccaudtax.2018.11.002>
- Tim Penyusun. (2012). *Pedoman Penulisan Skripsi*. Makassar: Fakultas Ekonomi dan Bisnis Universitas Hasanuddin.
- Windaryanti, I.D., & Mokhlas. (2020). Analisis Pengaruh Dewan Komisaris Independen dan Kepemilikan Institusional terhadap Penghindaran Pajak dengan Dimoderasi Ukuran Perusahaan (Pada Perusahaan Jasa Sektor Property & Real Estate yang Listing BEI Tahun 2014-2018). *Prosiding Seminar Nasional Unimus*. Unimus.
- Zain, M. (2007). *Manajemen Perpajakan*. Jakarta: Salemba Empat.

LAMPIRAN

Lampiran 1.

BIODATA

Identitas Diri

Nama : Resky awaliah
Tempat, Tanggal Lahir : Kolaka, 18 Juli 2001
Jenis Kelamin : Perempuan
Alamat Rumah : Jln. Setuju, Pondok Hikmah Jaya
Telepon Rumah dan HP : 082292085670
Alamat E-mail : reskyawaliah352@gmail.com

Riwayat Pendidikan

Pendidikan Formal : SDN 1 KODEOHA, SMPN 1 MALANGKE BARAT
SMAN 6 LUWU UTARA
Pendidikan Non Formal : -

Riwayat Prestasi

Prestasi Akademik : -
Prestasi Non Akademik : Menjadi anggota PMW yang lolos pendanaan tahun 2020

PENGALAMAN

Organisasi : Pengurus Organisasi Ikatan Mahasiswa Akuntansi
Fakultas Ekonomi dan Bisnis Universitas
Hasanuddin Periode 2020/2021
Kerja : -

Demikian Biodata Ini dibuat dengan sebenarnya.

Makassar 25 juni 2021

Resky awaliah

Lampiran 2 . Kerangka Teori

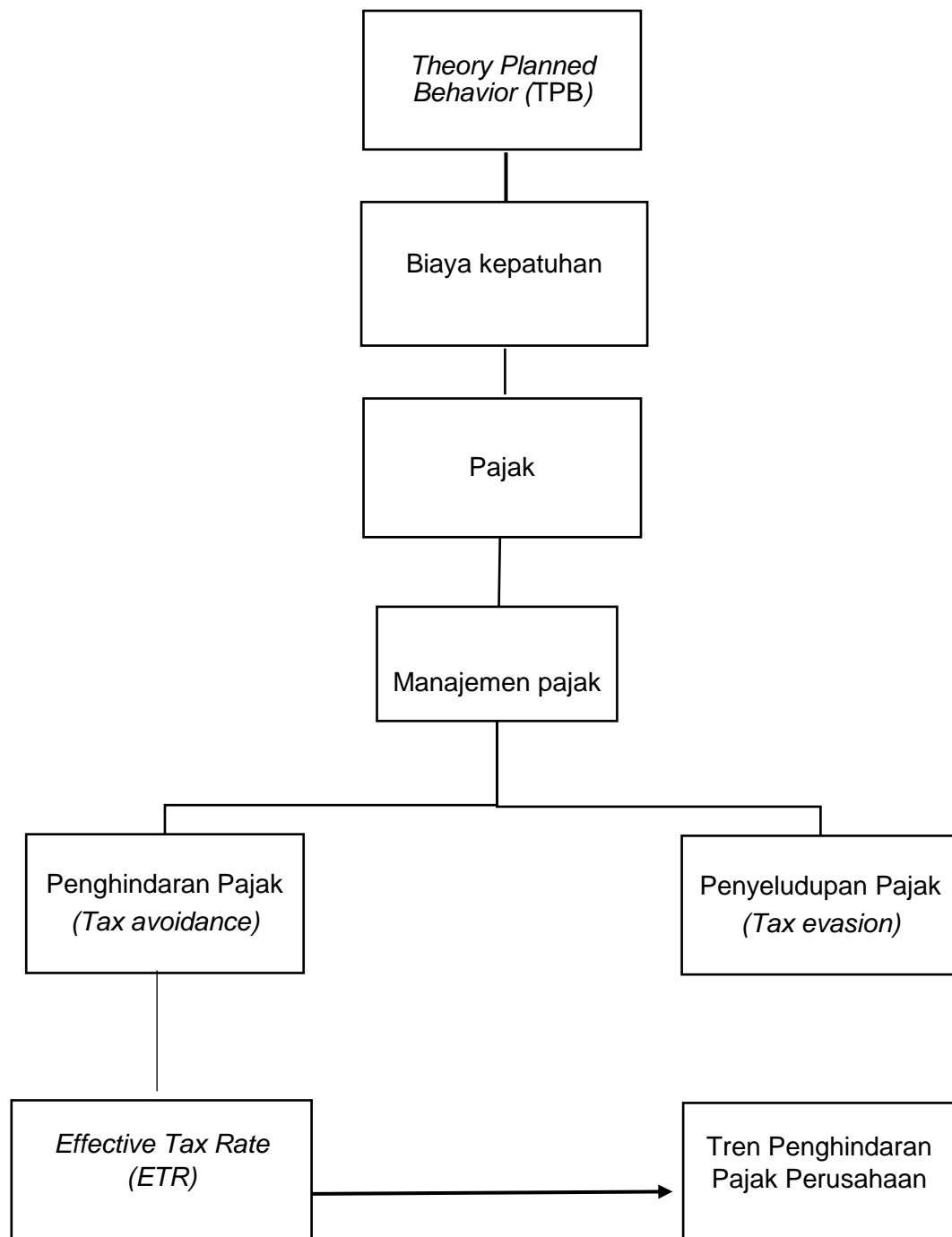

Lampiran 3. Peta Teori

No	Penulis/Topik/Judul Buku/Artikel	Tujuan Penelitian/ Penulisan Buku/Artikel	Konsep/ Teori/ Hipotesis	Variabel Penelitian dan Teknik Analisis	Hasil Penelitian/ Isi Buku
1	Thomsen M, Wartin C. (2018). "Tax Avoidance Over Time : a Comparison of European and U.S Firms" <i>Journal of International Accounting, Auditing and Taxation</i>	Mengetahui tingkat perbedaan antara perilaku penghindaran pajak perusahaan di Negara Eropa dan U.S, Dan bagaimana Negara-negara anggota U.S dan U.E mempertahankan basis pajak yang berbeda	Konsep yang digunakan untuk mengukur perilaku penghindaran pajak perusahaan yang diteliti adalah dengan menganalisis ETR perusahaan dan STR dari masing" negara	Pemilihan sampel dengan cara mengambil data dari compustat Global: U.S selama 15 tahun (2005-2016). Investigasi dimulai dengan 75.577 perusahaan di Eropa dan 100.854 perusahaan di amerika	<ol style="list-style-type: none"> 1. Memperoleh hasil bahwa perusahaan semakin mampu mengurangi ETR mereka 2. MenemukanTren Penurunan ETR hampir disemua negara yang tergabung dalam OECD yang termasuk dalam sampel 3. Mengetahui perbedaan STR antara U.S dan U.E
2	Titiek Puji Astuti dan Y. Anni Aryani. 2015 . <i>Tren Penghindaran Pajak Manufaktur di Indonesia yang Terdaftar di BEI Tahun 2001-2014.</i> <i>Jurnal Fakultas Ekonomi Universitas Setia Budi Surakarta dan Fakultas Ekonomika Bisnis Universitas Sebelas Maret</i>	mengetahui tren penghindaran pajak perusahaan manufaktur dalam jangka panjang	<ol style="list-style-type: none"> 1. Analisis ETR dan CETR 	Menggunakan metode purposive sampling, dengan data sekunder diambil dari laporan keuangan Perusahaan manufaktur yang terdaftar di BEI tahun 2001-2014	<ol style="list-style-type: none"> 1. Menggambarkan bagaimana Tren penghindaran pajak perusahaan manufaktur di Indonesia secara garis besar 2. Menjelaskan defenisi pajak, penghindaran pajak dan hubungannya dengan ETR

Lampiran 4. Data laba sebelum pajak dan beban pajak sampel

SEKTOR BARANG BAKU																
No	Nama Perusahaan	Tahun														
		2016			2017			2018			2019			2020		
		Beban pajak	Laba sebelum pajak	ETR	Beban pajak	Laba sebelum pajak	ETR	Beban pajak	Laba sebelum pajak	ETR	Beban pajak	Laba sebelum pajak	ETR	Beban pajak	Laba sebelum pajak	ETR
		Rp			Rp			Rp			Rp			Rp		
1	PT Argha Karya Prima Industri Tbk	23,558,754,000	75,952,611,000	0.31018	18,479,528,000	31,813,498,000	0.58087	27,460,619,000	91,686,890,000	0.2995	24,146,137,000	78,501,405,000	0.30759	25,328,611,000	40,676,936,000	0.62268
2	PT Colopak Indonesia Tbk	21,896,596,474	85,199,962,015	0.257	11,410,643,656	51,539,411,028	0.2214	825,829,674	32,364,663,354	0.02552	19,384,171,632	55,527,213,822	0.34909	15,685,835,665	51,893,851,190	0.30227
3	PT Fajar Surya Wisesa	48,716,855,404	826,729,617,029	0.05893	228,662,496,186	824,530,694,900	0.27732	582,722,420,085	1,988,090,191,158	0.29311	251,762,339,014	1,220,595,729,710	0.20626	9,507,413,696	362,806,757,676	0.02621
SEKTOR BARANG KONSUMEN NON-PRIMER																
No	Nama Perusahaan	Tahun														
		2016			2017			2018			2019			2020		
		Beban pajak	Laba sebelum pajak	ETR	Beban pajak	Laba sebelum pajak	ETR	Beban pajak	Laba sebelum pajak	ETR	Beban pajak	Laba sebelum pajak	ETR	Beban pajak	Laba sebelum pajak	ETR
		Rp			Rp			Rp			Rp			Rp		
1	PT Catur Sentosa Adiprana Tbk	26,260,017,000	100,896,941,000	0.26027	26,108,238,000	115,130,429,000	0.22677	42,329,390,000	131,939,083,000	0.32083	36,566,280,000	105,046,392,000	0.3481	53,939,352,000	114,757,297,000	0.47003
2	PT Erajaya Swasembada Tbk	121,816,006,660	383,536,614,051	0.31761	132,506,617,000	479,656,198,000	0.27625	313,800,061,000	1,203,140,844,000	0.26082	147,136,805,000	472,719,396,000	0.31126	246,144,605,000	917,316,742,000	0.26833
3	PT Indospring Tbk	10,583,748,495	60,140,115,829	0.17598	46,701,314,660	160,340,854,561	0.29126	37,295,885,405	147,982,768,771	0.25203	28,605,311,394	130,070,871,745	0.21992	16,565,431,238	75,316,440,467	0.21994
4	PT Media Nusantara Citra Tbk	669,977,000,000	2,152,932,000,000	0.31119	848,104,000,000	2,415,650,000,000	0.35109	497,948,000,000	2,103,569,000,000	0.23672	586,589,000,000	2,939,118,000,000	0.19958	468,633,000,000	2,339,661,000,000	0.2003
5	PT Selamat Sempurna Tbk	156,016,000,000	658,208,000,000	0.23703	16,525,000,000	720,638,000,000	0.02293	194,731,000,000	828,281,000,000	0.2351	183,366,000,000	822,042,000,000	0.22306	145,152,000,000	684,268,000,000	0.21213
6	PT Surya Citra Media	509,922,953,000	2,023,551,865,000	0.25199	464,295,437,000	1,782,043,501,000	0.26054	465,833,213,000	1,859,188,000,000	0.25056	401,447,087,000	1,373,065,504,000	0.29237	338,063,813,000	1,488,100,052,000	0.22718

SEKTOR BARANG KONSUMEN PRIMER

No	Nama Perusahaan	Tahun														
		2016			2017			2018			2019			2020		
		Beban pajak	Laba sebelum pajak	ETR	Beban pajak	Laba sebelum pajak	ETR	Beban pajak	Laba sebelum pajak	ETR	Beban pajak	Laba sebelum pajak	ETR	Beban pajak	Laba sebelum pajak	ETR
		Rp			Rp			Rp			Rp			Rp		
1	PT Akasha Wira International	5,685,000,000	61,636,000,000	0.09224	12,853,000,000	51,095,000,000	0.25155	17,102,000,000	70,060,000,000	0.24411	26,294,000,000	110,179,000,000	0.23865	32,130,000,000	167,919,000,000	0.19134
2	PT Charoen Pokphand Indonesia Tbk	1,731,848,000,000	3,983,661,000,000	0.43474	758,918,000,000	3,255,705,000,000	0.2331	1,355,866,000,000	5,907,351,000,000	0.22952	966,415,000,000	4,608,641,000,000	0.2097	921,865,000,000	4,767,698,000,000	0.19336
3	PT Delta Djakarta Tbk	72,538,386,000	327,047,654,000	0.2218	89,240,218,000	369,012,853,000	0.24183	103,118,133,000	441,248,118,000	0.2337	94,622,038,000	412,437,215,000	0.22942	41,238,718,000	164,704,480,000	0.25038
4	PT Enseval Putra Megatrading	189,455,764,384	745,576,460,060	0.25411	166,921,580,695	684,757,751,310	0.24377	214,981,344,740	868,232,230,796	0.24761	220,576,578,642	801,391,256,095	0.27524	193,741,573,928	873,612,121,925	0.22177
5	PT Gudang Garam	2,258,454,000,000	8,931,136,000,000	0.25287	2,681,165,000,000	10,436,512,000,000	0.2569	58,230,000,000	233,170,000,000	0.24973	3,607,032,000,000	14,487,736,000,000	0.24897	2,015,404,000,000	9,663,133,000,000	0.20857
6	PT Indofood CBP Sukses Makmur Tbk	1,357,953,000,000	4,989,254,000,000	0.27218	1,663,388,000,000	5,206,561,000,000	0.31948	1,788,004,000,000	6,446,785,000,000	0.27735	2,076,943,000,000	7,436,972,000,000	0.27927	2,540,073,000,000	9,958,647,000,000	0.25506
7	PT Indofood Sukses Makmur Tbk	2,532,747,000,000	7,385,228,000,000	0.34295	2,513,491,000,000	7,658,554,000,000	0.32819	2,485,115,000,000	7,446,966,000,000	0.33371	2,846,668,000,000	8,749,397,000,000	0.32536	3,674,268,000,000	12,426,334,000,000	0.29568
8	PT Kino Indonesia Tbk	38,202,824,881	219,312,978,691	0.17419	31,268,949,262	140,964,951,060	0.22182	50,269,328,831	200,385,373,873	0.25086	120,493,436,530	636,096,776,179	0.18943	21,494,720,414	135,159,940,052	0.15903
9	PT Multi Bintang Indonesia	338,057,000,000	1,320,186,000,000	0.25607	457,953,000,000	1,780,020,000,000	0.25727	447,105,000,000	1,671,912,000,000	0.26742	420,553,000,000	1,626,612,000,000	0.25855	110,853,000,000	396,470,000,000	0.2796
10	PT Ultra Jaya Milk Industry & Trading Company	222,857,000,000	932,483,000,000	0.23878	314,550,000,000	1,026,231,000,000	0.30651	247,411,000,000	949,018,000,000	0.2607	339,494,000,000	1,375,359,000,000	0.24684	311,851,000,000	1,421,517,000,000	0.21938

SEKTOR PERINDUSTRIAN																
No	Nama Perusahaan	Tahun														
		2016			2017			2018			2019			2020		
		Beban pajak	Laba sebelum pajak	ETR	Beban pajak	Laba sebelum pajak	ETR	Beban pajak	Laba sebelum pajak	ETR	Beban pajak	Laba sebelum pajak	ETR	Beban pajak	Laba sebelum pajak	ETR
		Rp			Rp			Rp			Rp			Rp		
1	PT Astra Graphia Tbk	84,992,000,000	340,105,000,000	0.2499	92,214,000,000	349,493,000,000	0.26385	90,724,000,000	361,128,000,000	0.25122	86,902,000,000	337,894,000,000	0.25719	15,937,000,000	63,720,000,000	0.25011
2	PT Astra International Tbk	3,951,000,000,000	22,253,000,000,000	0.17755	6,031,000,000,000	29,196,000,000,000	0.20657	7,623,000,000,000	34,995,000,000,000	0.21783	7,433,000,000,000	34,054,000,000,000	0.21827	3,170,000,000,000	21,741,000,000,000	0.14581
3	PT MNC Investama Tbk	750,897,000,000	1,598,840,000,000	0.46965	680,746,000,000	1,205,454,000,000	0.56472	577,089,000,000	1,522,284,000,000	0.37909	625,725,000,000	2,713,548,000,000	0.23059	661,308,000,000	2,187,197,000,000	0.30235
4	PT Multifiling Mitra Indonesia Tbk	6,624,334,085	27,531,412,922	0.24061	7,254,857,394	30,384,378,457	0.23877	8,029,327,765	34,539,454,566	0.23247	8,411,525,362	141,858,190,209	0.0593	2,486,335,736	20,661,479,556	0.12034
5	PT United Tractors Tbk	1,625,553,000,000	6,730,030,000,000	0.24154	2,849,335,000,000	10,522,657,000,000	0.27078	4,210,310,000,000	15,708,719,000,000	0.26802	4,342,244,000,000	15,476,885,000,000	0.28056	1,378,761,000,000	7,011,186,000,000	0.19665
SEKTOR PROPERTI DAN REAL ESTATE																
No	Nama Perusahaan	Tahun														
		2016			2017			2018			2019			2020		
		Beban pajak	Laba sebelum pajak	ETR	Beban pajak	Laba sebelum pajak	ETR	Beban pajak	Laba sebelum pajak	ETR	Beban pajak	Laba sebelum pajak	ETR	Beban pajak	Laba sebelum pajak	ETR
		Rp			Rp			Rp			Rp			Rp		
1	PT Bumi Serpong Damai Tbk	27,905,221,175	2,084,615,254,082	0.01339	39,349,089,255	5,228,121,059,142	0.00753	58,602,950,500	1,760,420,645,427	0.03329	36,395,934,426	3,173,276,901,015	0.01147	15,890,482,660	496,216,734,944	0.03202
2	PT Ciputra Development Tbk	23,787,000,000	1,194,493,000,000	0.01991	39,461,000,000	1,057,990,000,000	0.0373	47,812,000,000	1,345,277,000,000	0.03554	33,577,000,000	1,316,858,000,000	0.0255	56,939,000,000	1,427,625,000,000	0.03988
3	PT Metropolitan	5,383,529,000	321,897,943,000	0.01672	2,259,242,000	553,270,027,000	0.00408	1,072,000,000	508,300,000,000	0.00211	2,840,000,000	490,462,000,000	0.00579	141,000,000	286,448,000,000	0.00049
4	PT Puradelta Lestari Tbk	17,813,681,000	775,362,017,781	0.02297	13,124,051,000	670,243,686,819	0.01958	18,011,108,750	514,376,079,188	0.03502	14,922,097,250	1,350,343,016,543	0.01105	12,724,622,240	1,361,300,006,890	0.00935

Lampiran 5. Ikhtisar keuangan (*financial highlights*) PT Metropolitan Land

LAPORAN LABA RUGI DAN PENGHASILAN KOMPREHENSIF LAIN KONSOLIDASIAN CONSOLIDATED STATEMENTS OF PROFIT OR LOSS AND OTHER COMPREHENSIVE INCOME

dalam jutaan Rupiah
in million Rupiah

Uraian Description	2020	2019*	2018	2017	2016
Pendapatan Revenues	1.110.650	1.403.758	1.378.862	1.263.595	1.143.372
Beban pokok pendapatan dan beban langsung Cost of revenues and direct costs	(524.906)	(613.036)	(530.444)	(446.600)	(422.161)
Laba bruto Gross profit	585.744	790.722	848.418	816.995	721.211
Pendapatan/(beban) lain-lain Other income/(expenses)	(299.296)	(300.260)	(340.118)	(263.725)	(399.313)
Laba sebelum pajak penghasilan Profit before tax	286.448	490.462	508.300	553.270	321.898
Beban pajak penghasilan Income tax expense	(141)	(2.840)	(1.072)	(2.259)	(5.384)
Laba yang diatribusikan kepada : Profit attributable to :	286.307	487.622	507.228	551.011	316.514
Pemilik entitas induk Owners of the parent entity	272.299	486.973	481.703	451.678	271.342
Kepentingan nonpengendali Non-controlling interests	14.008	649	25.525	99.333	45.172
Laba/(rug) komprehensif lain tahun berjalan setelah pajak Other comprehensive income/(loss) for the year net of tax	(6.968)	(4.576)	4.124	(13.489)	(7.234)
Laba komprehensif tahun berjalan yang dapat diatribusikan kepada: Comprehensive income for the year attributable to:	279.339	483.046	511.352	537.522	309.280
Pemilik entitas induk Owners of the parent entity	265.368	482.418	485.812	438.221	264.137
Kepentingan nonpengendali Non-controlling interests	13.971	628	25.540	99.301	45.143
Laba bersih per saham dasar (rupiah penuh) Basic earnings per share (full rupiah)	35,57	63,62	62,93	59,00	35,45

*) Diajukan kembali / As restated