

## DAFTAR PUSTAKA

- Ayem,S., dan Listiani. 2018. *Pengaruh Sosialisasi Perpajakan, Penegakan hukum (Law enforcement) dan sanksi perpajakan terhadap persepsi Wajib Pajak mengenai penggelapan pajak (tax evasion)*.Riset Akuntansi Terpadu, 104-133.
- Awaliah, N., Anwar, K., dan Norlena. 2017. *Pengaruh Persepsi Wajib Pajak Orang Pribadi Atas Pelaksanaan Self Assessment System Terhadap Tindakan Tax Evasion Di Kota Banjarmasin*.academia.edu, 13.
- Direktorat Jenderal Pajak. 2019. *Laporan Kinerja Direktorat Jenderal Pajak*. Jakarta : Kementrian Keuangan.
- Felicia, I. dan Erawati, T. 2017. *Pengaruh Sistem Perpajakan, Sanksi Perpajakan dan Tarif Pajak terhadap Persepsi Wajib Pajak Mengenai Etika Penggelapan Pajak*.jurnal.stieww, 9.
- Fajarwati, Dhinda, M. dan Diana. 2016. *Persepsi Wajib Pajak Mengenai Pengaruh Keadilan, Sistem Perpajakan, dan Sanksi Perpajakan terhadap Penggelapan Pajak . Jurnal Riset Akuntansi dan Komputerisasi Akuntansi*, 17.
- Ghozali, I. 2018. *Aplikasi Analisis Multivariate Dengan Program IBM SPSS 25*. Semarang: Badan Penerbit Universitas Diponegoro.
- Halim, A., Rangga, I,B., dan Dara, A. 2018. *Perpajakan, edisi 2*. Jakarta: Salemba Empat.
- Helwedrey,B., Allolayuk,T., dan Malani, D.C., (2019). *Faktor-Faktor yang Mempengaruhi Persepsi Wajib Pajak Orang Pribadi Terhadap Etika Penggelapan Pajak*. Akuntansi dan Keuangan Daerah Vol. 14, 13
- Herlangga, K., dan Pratiwi, R. 2017. *Pengaruh pemahaman perpajakan, self assessment system, dan tarif pajak terhadap tindakan penggelapan pajak (tax evasion)*.core.
- Meidita, C., dan Nadiman., 2020. *Persepsi Wajib Pajak Orang Pribadi di Jakarta terhadap Penggelapan Pajak (Tax Evasion)*.Jurnal Akuntansi Tarumanegara.
- Moleong, L.J. 2017. *Metodologi Penelitian Kualitatif*. Bandung: PT Remaja Rosdakarya Offset.
- Narimawati, U. 2010. *Metodologi Penelitian : Dasar Penyusunan Penelitian Ekonomi*. Jakarta: Genesis.
- Pajak, D. J. 2020 . *Search for penggelapan pajak*. Retrieved Desember 21, 2020, from pajak.go.id: [pajak.go.id/id/pelaku-penggelapan-pajak-divonis-penjara-15-tahun-dan-denda-rp-215-milyar](http://pajak.go.id/id/pelaku-penggelapan-pajak-divonis-penjara-15-tahun-dan-denda-rp-215-milyar)
- Pajak, O. 2018. *Cara menghitung penghasilan tidak kena pajak*. Retrieved Januari 14, 2021, from [online-pajak.com/tentang-pph21/cara-](http://online-pajak.com/tentang-pph21/cara-)

menghitung-penghasilan-tidak-penghasilan-tidak-kena-pajak-ptkp-otomatis

- Purwanto, Sulaeha, T., dan Safira, H. 2018. *Pengaruh Self Assesement Sytem dan Pemeriksaan Pajak terhadap Tax Evasion*. *Jurnal Ekonomi, Keuangan, Perbankan dan Akuntansi*, 8.
- Rahayu, S. K. 2020. *Konsep, Sistem, dan Implementasi*. Bandung: Rekayasa Sains.
- Resmi dan Siti. 2017. *Perpajakan : Teori & Kasus*. Jakarta: Salemba Empat.
- Republik Indonesia. 2009. *Undang-Undang No.16 Tahun 2009 Tentang Ketentuan Umum dan Tata Cara Perpajakan*. Jakarta : Republik Indonesia
- Republik Indonesia. 2007. *Undang-Undang No.28 Tahun 2007 Tentang KUP*. Jakarta : Republik Indonesia
- Republik Indonesia. 2008. *Undang-Undang No.36 Tahun 2008 Menerangkan Bahwa Pajak Penghasilan Adalah Pajak yang Dikenakan Terhadap Subjek Pajak atas Penghasilan yang Diterima atau Diperolehnya Dalam Tahun Pajak*. Jakarta : Republik Indonesia
- Sari, T. M. 2015. *Pengaruh Keadilan, Self Assessment System, diskriminasi, pemahaman perpajakan, pelayanan aparat pajak, dan kemungkinan terdeteksi kecurangan terhadap tindakan tax evasion (Studi Kasus Pada KPP Pratama Semarang Candisari)*. *UNNES Repisotory*, 39.
- Simanjuntak, M. C. 2020. *Faktor-Faktor yang Mempengaruhi persepsi Wajib Pajak Orang Pribadi atas Perilaku Penggelapan Pajak*. *reopisotry.buddhidham*.
- Sugiyono. 2019. *Metode Penelitian Kuantitatif, Kualitatif dan R&D (Edisi 2)*. Bandung: Alfabeta.
- Sundari. 2019. *Persepsi Wajib Pajak Mengenai Faktor yang Mempengaruhi Penggelapan Pajak (Tax Evasion)*. *Jurnal Kajian Akuntansi, Vol 3*.
- Widjaja, P. N.K., Lambey, L., dan Kho, S. 2017. *Pengaruh diskriminasi dan pemeriksaan pajak terhadap persepsi Wajib Pajak orang pribadi mengenai penggelapan pajak di kota Bitung*. *Jurnal Riset Akuntansi*.
- Yusup, F. 2018. *Uji Validitas dan Realibilitas Instrumen Penelitian Kuantitatif*. *Jurnal Tarbiyah: Jurnal Ilmiah Kependidikan*, 7.
- Yezzie, C. 2017. *Pengaruh Keadilan, Sistem Perpajakan, Pemahaman Perpajakan dan Sanksi Pajak terhadap Persepsi Wajib Pajak Mengenai Etika Penggelapan Pajak (Tax Evasion)*. Skripsi. Bandarlampung: Fakultas Ekonomi dan Bisnis.
- Yulia,A., Hayati, N., dan Daud, R.M. 2015. *Persepsi Wajib Pajak Orang Pribadi Tentang Pelaksanaan Self Assessment System Terhadap Tindakan Evasion Di Kulon Progo*. *Jurnal Akuntansi Vol.3 No.1 Juni 2015*, 35.

# LAMPIRAN

**Lampiran 1: Biodata****BIODATA****Identitas Diri**

Nama : Maria Jessilca J. Hera  
Tempat, Tanggal Lahir : Makassar, 04 November 1999  
Jenis Kelamin : Perempuan  
Alamat Rumah : Jln Badak V no. 10  
Telepon Rumah dan HP : 081335565244  
Alamat *E-Mail* : mariajessilca04@gmail.com

**Riwayat Pendidikan**

## Pendidikan Formal

- Tahun 2004-2005 : TK Santa Maria
- Tahun 2005-2011 : SD Katolik Mamajang I
- Tahun 2011-2014 : SMP Katolik Cendrawasih
- Tahun 2014-2017 : SMA Frater

## Pendidikan Non-Formal

- Tahun 2017: Pelatihan *Basic Learning Skills, Character & Creativity* (BALANCE) Universitas Hasanuddin
- Tahun 2018: Kantor Staf Kepresidenan Republik Indonesia "Millennial Menuju 2045"
- Tahun 2019: *Basic Intensive English Program*

**Pengalaman Kerja**

- Magang pada PT. Bank Rakyat Indonesia (Persero) Tbk Kantor Cabang Larantuka, Nusa Tenggara Timur periode 28 Juni 2018 s.d 20 Juli 2018

Demikian biodata ini dibuat dengan sebenarnya

Makassar, 19 Januari 2021

Maria Jessilca J. Hera

**Lampiran 2: Struktur Organisasi Kantor Pelayanan Pajak Pratama Makassar Barat**

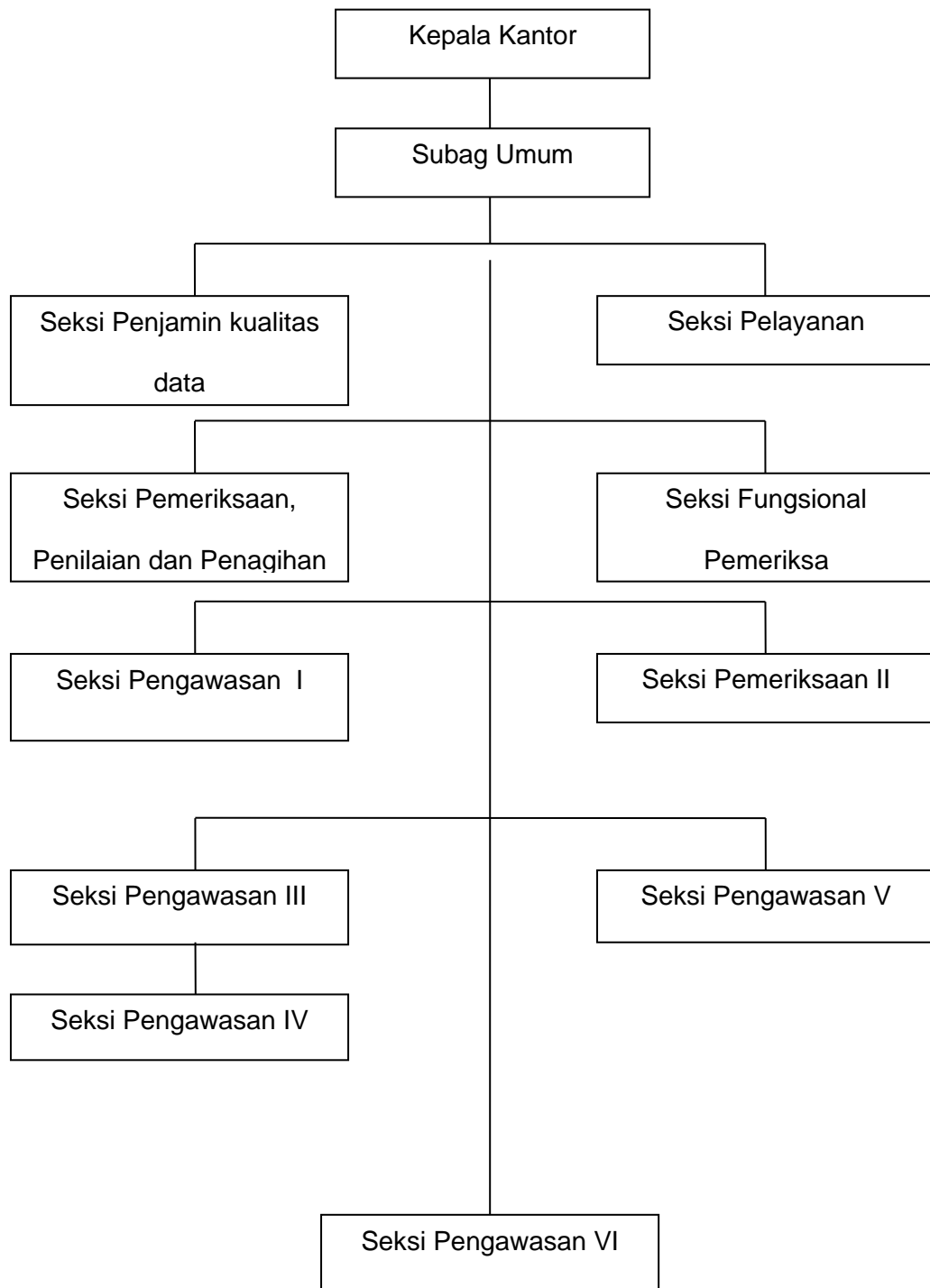

**Lampiran 3: Daftar Responden Wajib Pajak Badan**

No	Responden	Jenis Usaha	JK	Pend.Terakhir	Umur
1	PT.HGP	Travel	L	S1	34
2	UD.AJ	Arloji	P	D3	32
3	UD.MP	Textil	P	D3	28
4	UD.MJK	Pakaian	L	S1	32
5	UD.IA	Pakaian	P	S1	42
6	UD.VE	Bangunan	L	SMK	31
7	UD.VJO	Bangunan	L	SMK	27
8	PT.Y	Diller	L	S2	52
9	PT.GDK	Jasa Rental	L	D1	29
10	UD.MK	Alat Tani	P	D1	41
11	UD.GM	Bangunan	L	S1	42
12	PT.WP	Service Mobil	P	S2	47
13	UD.BR	Bangunan	L	SMA	37
14	UD.MK	Aluminium	P	D3	44
15	UD.PB	Mebel	L	S1	36
16	UD.RK	Jual Beli Mobil	L	S1	39
17	UD.MS	Jual Beli Mobil	L	SMK	44
18	UD.SI	Plastik	P	S1	48
19	UD.E	Toko Tani	P	D3	32
20	UD.TB	Toko Tani	L	D3	43
21	UD.DA	Bangunan	P	SMK	54
22	UD.BGM	Bangunan	L	SMA	49
23	PT.M	Logistik	L	S2	56
24	PT.IP	Bahan Tani	L	S1	54
25	UD.FH	Mebel	P	S1	49
26	UD.SU	Plastik	L	D3	43
27	UD.GB	Plastik	L	SMA	33
28	UD.RG	Aluminium	P	SMK	57
29	UD.GMD	Mebel	L	SMA	46
30	UD.MV	Bangunan	P	S1	56
31	UD.I	Mebel	L	SMA	45
32	UD.TO	Pakaian	P	S1	61
33	PT.KA	Travel	L	S1	45
34	UD.G	Pakaian	L	S1	63
35	UD.CK	Bangunan	L	SMA	33
36	UD.MM	Mebel	P	S1	56
37	UD.SMS	Mebel	L	D3	48
38	PT.MTA	Service Mobil	L	D1	43
39	PT.GST	Properti	L	D3	49
40	UD.JM	Mebel	L	SMA	46
41	UD.C	Bangunan	L	S1	32
42	CV.M	Bangunan	P	S1	46
43	UD.PM	Aluminium	L	SMA	32
44	UD.PB	Aluminium	P	SMA	28
45	UD.A	Jual Beli Mobil	L	D1	34
46	CV.MC	Mebel	L	SMA	36
47	UD.MP	Mebel	P	D3	43

48	PT.PUP	Travel	P	S1	53
49	PT.SS	Aluminium	P	S2	59
50	UD.ST	Bangunan	L	SMA	43
51	UD.MG	Bangunan	L	S1	53
52	UD.GM	Mebel	L	S1	45
53	UD.TA	Pakaian	P	D1	52
54	UD.MG	Pakaian	P	D1	43
55	UD.RL	Bangunan	L	D3	27
56	UD.SM	Bangunan	L	SMA	32
57	UD.OI	Plastik	L	S1	36
58	UD.M	Textil	P	S1	53
59	UD.KL	Bangunan	L	SMK	53
60	PT.MBJ	Jasa Rental	L	S1	27
61	PT.GY	Service Mobil	L	D3	36
62	PT.RHB	Logistik	L	S2	63
63	UD.GT	Bangunan	P	SMA	46
64	PT.MI	Travel	L	S1	53
65	PT.SJAP	Properti	P	S1	27
66	PT.PPS	Travel	L	D3	53
67	CV.KS	Sumur Bor	L	SMK	48
<b>TOTAL</b>				<b>67</b>	

## Lampiran 4: Izin Kuesioner



**KEMENTERIAN KEUANGAN REPUBLIK INDONESIA  
DIREKTORAT JENDERAL PAJAK  
KANWIL DJP SULAWESI SELATAN, BARAT, DAN TENGGARA**

JALAN URIP SUMOHARJO KM. 4 GEDUNG KANTOR WILAYAH DIREKTORAT JENDERAL PAJAK,  
MAKASSAR 90232  
TELEPON 0411-425220-456131, 456132; FAKS IMILE 0411-456132, 456857; SITUS [www.pajak.go.id](http://www.pajak.go.id)  
LAYANAN INFORMASI DAN PENGADUAN KRING PAJAK (021) 1500200;  
EMAIL [pengaduan@pajak.go.id](mailto:pengaduan@pajak.go.id), [informasi@pajak.go.id](mailto:informasi@pajak.go.id)

Nomor : S-296/RISET/WPJ.15/2021 Makassar, 4 Juni 2021  
Sifat : Biasa  
Hal : Persetujuan Izin Riset

Yth **Maria Jessilca Hera**

JL. Badak V No. 10

Sehubungan dengan permohonan izin riset yang Saudara ajukan dengan Nomor Layanan :**05099-2021** pada **26 Mei 2021**, dengani nformasi:

NIM : A031171533  
Kategoririset : Gelar-S1  
Jurusan : Akuntansi  
Fakultas : Ekonomi Dan Bisnis  
Perguruan Tinggi : Universitas Hasanuddin  
Judul Riset : Persepsi Wajib Pajak Badan Atas Efektivitas Self

Assessment System Dan Sanksi Pajak Dalam Keterkaitannya Dengan Tindakan

Tax Evasion Pada Kpp Pratama Makassar Barat

Izin yang diminta : Data,

Berdasarkan hasil verifikasi berkas permohonan dan kesediaan unit kerja di Lokasi Riset, dengan ini Saudara diberikan izin untuk melaksanakan Riset pada **KPP Pratama Makassar Barat**, sepanjang data dan / atau informasi yang didapat digunakan untuk keperluan Riset dan tidak melanggar ketentuan Pasal 34 Undang-Undang KUP dan informasi public yang dikecualikan sebagaimana diatur dalam Undang-Undang Republik Indonesia Nomor 14 Tahun 2008 tentang Keterbukaan Informasi Publik.

Beberapa hal yang perlu Saudara perhatikan:

- 1) Masa berlaku Surat Izin Riset ini adalah : **4 Juni 2021 s/d 3 Desember 2021**;
- 2) Izin Riset dapat diperpanjang paling banyak 3 (tiga) kali, masing-masing berlaku selama 6 (enam) bulan;
- 3) Perpanjangan diajukan sebelum sebelum berakhirnya masa berlaku izinRiset;
- 4) Setelah melaksanakan Riset, Saudara diwajibkan mengirimkan Hasil Riset melalui email [keriset@pajak.go.id](mailto:keriset@pajak.go.id);
- 5) Apabila periset tidak mengirimkan hasil riset, maka DJP dapat menghentikan layanan pemberian izin riset kepada periset.

Demikian, agar dapat dipergunakan sebagaimana mestinya.

a.n. Kepala Kanwil

Kepala Bidang Penyuluhan Pelayanan dan Hubungan Masyarakat



Ttd.

Eko Pandoyo Wisnu Bawono

Terima kasih atas perhatian Saudara dengan telah memilih tema perpajakan sebagai tema riset. Semoga hal ini dapat membantu meningkatkan kesadaran perpajakan masyarakat Indonesia di masa mendatang



## Lampiran 5: Pertanyaan Kuesioner

### IDENTITAS RESPONDEN

- a. Nama responden/Usaha:
- b. Jenis Usaha :

### Petunjuk Pengisian Kuisisioner

Berikut ini adalah pertanyaan-pertanyaan yang berkaitan dengan Persepsi Wajib Pajak Badan Atas Pelaksanaan *Self Assessment System* dan Sanksi Pajak dalam Keterkaitannya dengan Tindakan *Tax Evasion*. Mohon Bapak/Ibu untuk memberikan tanda silang (X) pada jawaban yang dianggap tepat

### Daftar Kuisisioner Untuk Variabel X

#### Persepsi Wajib Pajak Badan Atas Pelaksanaan *Self Assessment System* dan Sanksi Pajak

(Maria Jessilca Hera, 2021)

#### A. *Self Assessment System* (X<sub>1</sub>)

- Indikator : Mendaftar
1. Bagaimana tanggapan Bapak/Ibu tentang proses memperoleh NPWP bagi perusahaan?
    - a. Tidak baik
    - b. Kurang baik
    - c. Cukup baik
    - d. Baik
    - e. Sangat baik
  2. Mengapa perusahaan memiliki NPWP?
    - a. Terpaksa
    - b. Untuk menghindari sanksi
    - c. Hanya ikut-ikutan saja
    - d. Mentaati peraturan yang berlaku
    - e. Kesadaran sebagai badan yang syarat subjektifnya terkait PPh telah terpenuhi

- Indikator : Menghitung
3. Bagaimana tanggapan dari pihak perusahaan tentang proses perhitungan pajak?
    - a. Sangat sulit
    - b. Sulit
    - c. Cukup sulit
    - d. Mudah
    - e. Sangat Mudah
  4. Ketika terdapat peraturan perpajakan terbaru, misalnya mengenai perubahan tarif / PTKP / batas PKP, kapan pihak perusahaan mengetahui hal tersebut?
    - a. Tidak pernah tahu
    - b. Mengetahui dari petugas pajak saat mengurus pajak
    - c. Menanyakannya kepada petugas pajak saat mengurus pajak
    - d. Saat akan mengurus pajak
    - e. Selalu mengikuti setiap perubahan terbaru
  5. Setelah mengetahui adanya peraturan perpajakan terbaru, apakah perusahaan sudah dapat melaksanakannya?
    - a. Tidak ingin mengikuti / berpura-pura tidak tahu
    - b. Belum karena menunggu yang lain terlebih dahulu
    - c. Belum karena hanya mengetahui tapi tidak mengerti
    - d. Sudah meski masih terdapat sedikit kesalahan
    - e. Sudah melakukan sesuai ketentuan
  6. Dari mana pihak perusahaan memperoleh informasi mengenai peraturan terbaru?
    - a. Pemberitahuan setelah SPT dilaporkan
    - b. Diberitahu oleh petugas saat pengurusan pajak
    - c. Konsultan pajak
    - d. Media massa
    - e. Mencari informasi sendiri
- 
- Indikator : Membayar
7. Kapan pihak perusahaan meyetorkan pajaknya?
    - a. Selalu dibatas terakhir penyetoran
    - b. Menjelang akhir batas waktu penyetoran
    - c. Saat perhitungan selesai dilakukan
    - d. Pertengahan batas waktu penyetoran
    - e. Selalu diawal waktu penyetoran
  8. Menurut Bapak/Ibu Bagaimana dengan tempat penyetoran pajak?
    - a. Terbatas sehingga menyulitkan
    - b. Kurang menunjang
    - c. Pas-pasan
    - d. Tersedia namun pelayanannya kurang maksimal
    - e. Memudahkan dan membantu Wajib Pajak

- Indikator : Melapor
9. Siapa yang melakukan proses perhitungan dan pelaporan pajak perusahaan?
    - a. Petugas pajak
    - b. Kerabat
    - c. Calo
    - d. Konsultan pajak
    - e. Internal perusahaan
  
  10. Kapan pihak perusahaan biasa melaporkan SPT
    - a. Terkadang dibatas akhir pelaporan
    - b. Menjelang akhir batas waktu pelaporan
    - c. Saat perhitungan selesai dilakukan
    - d. Pertengahan batas waktu pelaporan
    - e. Selalu diawal waktu pelaporan
  
  11. Dari mana pihak perusahaan mengetahui batas waktu penyampaian SPT?
    - a. Tidak pernah tahu
    - b. Konsultan pajak
    - c. Media massa
    - d. Sosialisasi petugas
    - e. Cari informasi sendiri
  
  12. Menurut Bapak/Ibu bagaimana dengan pelaporan pajak secara online?
    - a. Sangat sulit
    - b. Sulit
    - c. Cukup
    - d. Mudah
    - e. Sangat mudah
  
  - Indikator : Pelayanan fiskus
13. Menurut Bapak/Ibu bagaimana pelayanan petugas dalam mengurus pajak?
    - a. Makin membingungkan
    - b. Tetap saja membuat bingung
    - c. Biasa saja
    - d. Sedikit membantu
    - e. Sangat membantu

14. Bagaimana pengalaman dari pihak perusahaan mengenai pelayanan petugas pajak?
  - a. Terdapat petugas yang berusaha membohongi wajib pajak untuk mendapatkan keuntungan pribadi
  - b. Petugas pajak menawarkan solusi untuk mengurangi jumlah pajak terutang dengan maksud sama-sama memperoleh keuntungan
  - c. Petugas pajak menerima saja jika ada tawaran untuk melakukan manipulasi pajak terutang
  - d. Selama ini tidak ada kendala yang berarti
  - e. Petugas pajak konsisten melaksanakan tugasnya dengan baik meskipun dijanjikan imbalan materi
15. Bagaimana pengalaman perusahaan mengenai pelayanan petugas (Help Desk) dalam proses perpajakan secara online?
  - a. Sangat tidak membantu
  - b. Tidak membantu
  - c. Cukup membantu
  - d. Membantu
  - e. Sangat membantu
- Indikator : Pengawas
16. Pemeriksaan perhitungan pajak oleh petugas pajak dilaksanakan sesuai ketentuan...
  - a. Sangat tidak yakin
  - b. Tidak yakin
  - c. Ragu-ragu
  - d. Yakin
  - e. Sangat yakin
17. Menurut Bapak/Ibu bagaimana penerapan sanksi yang diterapkan selama ini?
  - a. Tidak sesuai dengan yang seharusnya
  - b. Percuma saja karena wajib pajak masih tetap membandel
  - c. Biasa saja
  - d. Sudah sesuai ketentuan tapi belum sepenuhnya efektif
  - e. Memberikan efek jera

**B. SANKSI PAJAK (X<sub>2</sub>)**

- Indikator : Sanksi Administrasi
1. Bagaimana pandangan Bapak/Ibu, jika dalam pengisian SPT terdapat ketidakbenaran maka Wajib Pajak akan dikenakan sanksi dengan ketentuan berlaku?
    - a. Sangat tidak setuju, karena dalam pengisian SPT yang tidak benar merupakan kecerobohan karyawan pajak dalam memonitoring Wajib Pajak
    - b. Tidak setuju, karena apabila terdapat ketidakbenaran dalam pengisian SPT maka karyawan pajaklah yang akan dikenakan sanksi
    - c. Kadang-kadang, Wajib Pajak tidak memahami petunjuk dalam pengisian SPT
    - d. Setuju, karena pengisian SPT dengan benar dan lengkap telah membantu karyawan pajak dalam menanggulangi Wajib Pajak yang ingin meloloskan diri dari pembayaran pajak
    - e. Sangat setuju, karena dalam pengisian SPT yang tidak benar, maka Wajib Pajak telah menutup-nutupi kecurangan dalam pembayaran pajak terhutangnya
  2. Bagaimana tanggapan Bapak/Ibu terhadap pengenaan sanksi atas penundaan pembayaran pajak atau penyetoran pajak?
    - a. Sangat tidak setuju, karena tidak diatur dalam KUP yang berlaku
    - b. Tidak setuju, karena dalam pembayaran/penyetoran pajak tidak diberitahukan batas waktu pembayaran pajak
    - c. Kadang-kadang, Wajib Pajak lupa dalam pembayaran/penyetoran pajaknya
    - d. Setuju, karena batas waktu pembayaran/penyetoran pajak telah diatur dalam KUP untuk semua masa pajak
    - e. Sangat setuju, karena dalam pembayaran/penyetoran pajak harus dibayarkan sebelum tanggal jatuh tempo agar tidak dikenakan sanksi
  3. Apakah dengan diterbitkannya Surat Ketetapan Pajak dan sanksi administrasi sebesar 2% per bulan untuk seluruh masa pajak, memberatkan perusahaan?
    - a. Sangat tidak setuju, karena tidak semua masa pajak dikenakan sanksi administrasi sebesar 2%
    - b. Tidak setuju, karena tergantung pada Wajib Pajaknya sendiri apakah tindakannya dapat dijatuhkan hukuman/sanksi

- c. Kadang-kadang, pengenaan sanksi tersebut tidak selalu memberatkan Wajib Pajak
  - d. Setuju, karena ketentuan tersebut telah diatur dalam KUP
  - e. Sangat setuju, karena walaupun sanksi tersebut tidak terlalu besar tetapi dapat memberatkan Wajib Pajak apabila jumlah pajak terhutangnya besar
4. Bagaimana tanggapan Bapak/Ibu pada saat pemeriksaan Wajib Pajak terdeteksi adanya kekurangan jumlah pajak terhutangnya maka akan diterbitkan SKPKB serta ditambah dengan sanksi 100% dari jumlah kekurangan pajak?
- a. Sangat tidak setuju, karena penerbitan SKPKB tidak ditentukan dalam KUP yang berlaku
  - b. Tidak setuju, karena pengenaan sanksi tersebut terlalu besar untuk Wajib Pajak
  - c. Kadang-kadang, Wajib Pajak dan Fiskus terjadi kesalahpahaman dalam melakukan pemeriksaan
  - d. Setuju, karena pengenaan sanksi yang berat ini dapat membuat efek jera bagi Wajib Pajak yang terdeteksi adanya kekurangan jumlah pajak
  - e. Sangat setuju, karena pengenaan sanksi sebesar 100% memberatkan/tidak memberatkan tergantung Wajib Pajak yang menyikapinya
5. Bagaimana tanggapan Bapak/Ibu terkait diterbitkannya SKPKB, maka Wajib Pajak tidak menambah sanksi sebesar 100% dari jumlah kekurangan pajak?
- a. Sangat tidak setuju, karena penambahan sanksi sebesar 100% merupakan salah satu alternatif Wajib Pajak untuk mematuhi kewajibannya
  - b. Tidak setuju, karena Wajib Pajak diharuskan untuk membayar sanksinya sebesar 100% dari jumlah kekurangan pajak
  - c. Kadang-kadang, Wajib Pajak tidak mematuhi ketentuan yang berlaku
  - d. Setuju, karena penerbitan SKPKB tidak untuk pengurangan jumlah pajak
  - e. Sangat setuju, karena penambahan sanksi sebesar 100% tidak diberikan kepada Wajib Pajak yang jumlah pajaknya kurang bayar

- Indikator : Sanksi Pidana
6. Menurut Bapak/Ibu, apakah dengan adanya sanksi pidana akan menurunkan tindakan Wajib Pajak yang tidak sesuai dengan ketentuan peraturan perpajakan yang berlaku?
    - a. Sangat tidak setuju, karena tidak perlu dikenakan sanksi pidana
    - b. Tidak setuju, karena dengan dijatuhkan sanksi pidana pun masih banyak Wajib Pajak yang ingin meloloskan diri dari kewajiban perpajakannya
    - c. Kadang-kadang, ancaman/sanksi pidana dapat digantikan dengan sanksi denda atau bunga
    - d. Setuju, karena hukuman/sanksi yang akan diberikan sesuai dengan tindakan yang dilakukannya
    - e. Sangat setuju, ancaman/sanksi pidana sangat berat bagi Wajib Pajak karena dapat dijatuhkan hukuman penjara/kurungan bagi Wajib Pajak
  
  7. Menurut Bapak/Ibu, apakah dengan adanya sanksi pidana akan menambah persentase tindakan Wajib Pajak melakukan penyelundupan Pajak?
    - a. Sangat tidak setuju, karena tergantung dari sudut mana menyikapi sanksi tersebut
    - b. Tidak setuju, karena dengan adanya sanksi ini akan mengurangi tingkat penyelundupan pajak
    - c. Kadang-kadang, antara Wajib Pajak dan karyawan pajak seringkali melakukan kerjasama untuk menutupi perbuatannya
    - d. Setuju, karena Wajib Pajak bisa menutupi setiap tindakannya dalam menyelundupkan pajak
    - e. Sangat setuju, karena dengan adanya sanksi pidana pun tidak membuat efek jera bagi Wajib Pajak dalam melakukan penyelundupan pajak

**Daftar Kuisisioner Untuk Variabel Y**  
**Tindakan *Tax Evasion***  
 (Maria Jessilca Hera, 2021)

- Indikator : Tidak menyampaikan SPT
1. Tidak menyampaikan SPT terjadi ketika sanksi yang diberikan tidak memberatkan Wajib Pajak Badan ?
    - a. Sangat tidak setuju
    - b. Tidak setuju
    - c. Netral
    - d. Setuju
    - e. Sangat setuju

2. Tidak menyampaikan SPT karena kurangnya pemahaman Wajib Pajak Badan mengenai teknis penyampaian secara online?
  - a. Sangat tidak setuju
  - b. Tidak setuju
  - c. Netral
  - d. Setuju
  - e. Sangat setuju
  
- Indikator : Tidak menyampaikan SPT dengan benar
3. Kurangnya pengetahuan mengenai cara pengisian SPT tidak mempengaruhi penyampaian SPT karena masih terdapat faktor lain yang dapat mempengaruhi pengisian SPT dengan benar?
  - a. Sangat tidak setuju
  - b. Tidak setuju
  - c. Netral
  - d. Setuju
  - e. Sangat setuju
  
4. Apa yang mendasari penyampaian SPT yang tidak benar dalam pembukuannya dengan ketentuan perpajakan?
  - a. Sengaja agar tidak membayar pajak
  - b. Kekurangsadaran masyarakat
  - c. Pengaruh lingkungan sekitar
  - d. Kekurangpatuhan masyarakat
  - e. Tidak mengetahui kewajibannya
  
- Sistem Perpajakan
5. Dengan sistem perpajakan yang diterapkan saat ini, maka kemungkinan terdeteksinya kecurangan dalam pembayaran pajak sangat efektif?
  - a. Sangat tidak setuju
  - b. Tidak setuju
  - c. Netral
  - d. Setuju
  - e. Sangat setuju
  
6. Penggelapan pajak dianggap tidak etis dikarenakan sistem perpajakan memiliki kontrol yang kuat dalam mendeteksi berbagai kecurangan yang dilakukan oleh wajib pajak?
  - a. Sangat tidak setuju



- b. Tidak setuju
  - c. Netral
  - d. Setuju
  - e. Sangat setuju
- Indikator : Tidak menyetorkan pajak yang telah dipungut/dipotong
7. Apakah dengan tidak menyetorkan pajak yang telah dipungut/dipotong dapat memberikan keuntungan pribadi bagi wajib pajak?
- a. Sangat tidak setuju
  - b. Tidak setuju
  - c. Netral
  - d. Setuju
  - e. Sangat setuju
8. Apa yang membuat pemungut/pemotong tidak menyetorkan pajak yang telah dipungut/dipotong?
- a. Untuk mendapatkan keuntungan pribadi
  - b. Lalai menjalankan tugasnya
  - c. Ragu-ragu
  - d. Lupa
  - e. Telah disetorkan dengan menitipkan pada pihak lain sehingga ada kemungkinan
- Indikator : Pelayanan fiskus
9. Pihak fiskus atau Direktorat Jendral Pajak (DJP) telah adil dalam melaksanakan ketentuan perpajakan, sehingga jika terjadi penggelapan pajak sepenuhnya merupakan kesalahan wajib pajak?
- a. Sangat tidak setuju
  - b. Tidak setuju
  - c. Netral
  - d. Setuju
  - e. Sangat setuju
10. Sosialisasi fiskus mengenai penggelapan pajak telah efektif
- a. Sangat tidak setuju
  - b. Tidak setuju
  - c. Netral
  - d. Setuju
  - e. Sangat setuju

Lampiran 6 : Data Kuesioner

Self Assessment System  
(Variabel X<sub>1</sub>)

No	X1.1	X1.2	X1.3	X1.4	X1.5	X1.6	X1.7	X1.8	X1.9	X1.10	X1.11	X1.12	X1.13	X1.14	X1.15	X1.16	X1.17	T.X1
1	4	4	3	4	4	4	4	3	2	2	2	3	5	3	4	4	4	59
2	5	5	5	4	5	5	5	4	4	4	3	4	4	4	4	4	3	72
3	5	4	4	5	5	4	4	5	5	2	5	4	4	5	4	4	5	74
4	3	5	5	5	5	5	5	5	5	3	5	5	5	5	5	5	3	79
5	5	5	5	5	5	3	5	5	5	3	5	3	4	5	5	5	5	78
6	5	5	3	5	5	5	5	5	4	2	2	4	5	5	5	3	5	73
7	5	5	5	5	4	5	4	5	5	4	5	5	4	4	4	4	4	77
8	5	3	2	5	5	3	5	5	5	3	2	4	5	5	5	3	5	70
9	5	5	4	5	5	5	4	5	5	4	5	5	4	5	5	4	5	80
10	5	4	4	4	5	4	4	4	5	3	2	3	4	4	4	4	4	67
11	4	4	4	4	4	4	4	4	4	3	2	4	4	4	4	4	4	65
12	5	5	5	5	5	5	5	5	4	4	5	5	4	5	5	4	5	81
13	5	5	5	4	5	5	5	4	5	1	2	4	5	5	5	5	1	71
14	5	5	3	5	3	5	5	5	5	3	5	3	5	5	5	5	5	77
15	5	3	5	5	3	5	5	4	3	5	5	3	3	5	5	5	3	72
16	3	5	3	5	5	3	5	5	5	3	5	5	5	5	5	5	5	77
17	5	4	4	5	5	4	4	5	2	3	5	3	5	4	5	5	3	71
18	5	5	4	3	5	5	5	4	5	5	3	5	4	5	4	3	4	74
19	3	5	4	5	3	5	5	3	5	1	4	4	5	4	3	4	5	68
20	5	4	5	5	5	4	5	5	4	4	2	5	5	4	4	5	5	76
21	5	5	5	5	5	5	5	5	5	5	5	3	5	4	5	4	5	81
22	4	5	4	5	5	5	5	5	5	2	2	5	5	5	5	5	5	77
23	5	4	5	5	5	4	5	5	5	5	5	5	3	5	4	4	5	79
24	2	2	1	1	1	2	1	1	2	2	1	1	1	1	2	2	1	24
25	4	4	5	4	4	4	5	4	4	2	4	5	4	5	4	5	5	72
26	5	5	5	5	5	5	5	5	5	3	5	5	5	4	4	4	4	79
27	5	5	5	4	5	5	5	4	5	2	3	3	3	5	4	5	4	72
28	3	4	4	4	4	4	4	4	4	4	5	4	5	4	5	4	5	71
29	4	4	3	4	4	4	3	4	4	3	4	4	4	3	4	4	4	64
30	4	4	4	5	4	3	4	2	4	4	2	4	3	4	4	4	4	63
31	4	3	5	4	4	4	5	3	5	4	4	3	5	5	4	4	4	70

32	3	4	4	3	3	4	4	3	4	3	2	3	4	4	4	4	3	59
33	5	3	5	4	3	5	5	3	4	4	2	3	4	5	5	5	3	68
34	4	4	3	4	4	4	5	3	5	2	5	3	5	5	4	4	5	69
35	3	5	4	3	3	5	5	3	4	1	2	3	5	3	3	5	5	62
36	4	4	5	3	5	4	5	4	4	2	4	5	3	4	5	4	5	70
37	4	4	3	4	4	3	3	4	2	2	3	4	4	3	3	4	4	58
38	5	4	5	4	5	5	5	4	5	5	2	2	5	4	5	5	5	75
39	5	3	5	5	3	5	5	3	5	4	3	5	3	5	2	5	5	71
40	4	2	3	2	2	4	2	3	4	2	3	3	4	2	3	5	5	53
41	4	4	3	4	3	2	3	4	4	1	2	4	3	5	4	4	5	59
42	5	2	4	2	5	3	4	2	5	3	5	4	5	3	2	4	3	61
43	3	2	4	1	4	5	2	5	4	3	3	3	4	3	5	4	3	58
44	5	5	3	2	5	2	1	5	2	1	5	3	3	4	3	4	5	58
45	4	4	3	2	4	2	3	3	4	3	2	3	4	4	3	3	2	53
46	4	4	4	5	2	3	3	4	5	2	5	2	5	4	3	4	4	63
47	3	5	1	2	3	3	2	5	4	3	5	4	3	4	3	4	4	58
48	4	5	3	3	4	4	1	3	2	2	5	4	4	4	3	4	3	58
49	4	2	3	5	2	2	5	5	5	3	3	2	3	4	4	3	3	58
50	4	5	3	2	5	2	1	5	4	2	3	4	5	4	3	5	4	61
51	3	2	1	4	4	5	4	4	4	3	2	3	5	5	3	4	5	61
52	5	4	2	4	2	2	3	3	2	3	4	3	4	4	3	5	4	57
53	4	5	3	2	5	3	1	5	4	1	3	2	4	4	4	4	3	57
54	4	4	3	5	4	2	2	1	2	2	2	3	3	5	4	3	4	53
55	4	5	4	2	4	4	4	3	4	3	3	3	3	4	3	4	5	62
56	3	2	1	4	2	3	1	2	5	3	3	4	4	4	4	4	2	51
57	4	4	3	3	5	3	1	5	5	2	5	4	3	4	3	4	4	62
58	5	5	4	2	3	2	2	5	4	3	2	5	3	3	3	3	4	58
59	3	4	3	2	4	3	1	5	5	2	4	4	3	4	5	4	3	59
60	4	2	2	2	3	5	3	3	5	3	5	4	4	4	3	4	3	59
61	4	4	3	4	3	2	5	4	5	4	5	3	4	3	3	2	4	62
62	3	5	4	2	5	2	1	5	5	3	4	2	3	4	3	4	4	59
63	4	4	3	2	4	3	3	4	4	2	2	3	4	4	3	4	4	57
64	4	2	1	4	5	5	2	5	4	2	4	3	5	5	1	4	5	61
65	5	4	3	2	3	3	2	5	4	2	3	5	3	4	3	5	4	60
66	4	3	3	4	5	4	2	5	4	3	5	4	3	3	4	2	4	62
67	4	4	3	3	3	3	3	3	5	3	5	4	4	4	3	4	3	61

Sanksi Pajak  
(Variabel X<sub>2</sub>)

No	X2.1	X2.2	X2.3	X2.4	X2.5	X2.6	X2.7	T.X2
1	3	4	3	3	2	3	1	19
2	4	3	4	3	4	4	4	26
3	4	4	3	4	2	4	3	24
4	4	3	4	3	4	3	5	26
5	5	2	3	3	2	3	4	22
6	3	5	3	4	3	5	3	26
7	4	4	4	3	4	4	3	26
8	4	5	5	4	5	4	5	32
9	2	3	4	2	3	4	3	21
10	3	5	4	3	2	5	3	25
11	2	4	3	3	4	4	3	23
12	2	5	3	4	4	3	5	26
13	5	3	3	4	3	5	4	27
14	4	5	5	4	5	4	5	32
15	3	3	4	3	3	4	2	22
16	5	3	5	3	4	3	3	26
17	4	5	3	4	3	2	3	24
18	3	3	3	2	4	4	5	24
19	3	5	2	3	3	4	4	24
20	3	3	3	4	4	5	3	25
21	5	4	5	2	4	2	5	27
22	4	4	3	3	3	5	4	26
23	4	4	5	5	3	3	5	29
24	4	3	2	4	3	4	3	23
25	3	4	3	3	4	5	3	25
26	4	3	4	5	3	5	4	28
27	3	5	4	5	4	3	5	29
28	3	3	4	3	4	2	3	22
29	2	4	3	4	4	4	2	23
30	5	4	4	3	5	4	4	29
31	4	5	3	4	3	3	5	27
32	4	4	3	4	3	4	3	25
33	4	4	4	4	5	4	5	30
34	3	3	4	4	4	4	4	26
35	3	4	3	3	3	5	2	23
36	5	3	5	4	5	3	4	29
37	4	4	4	3	4	4	5	28
38	5	4	5	4	5	4	5	32
39	5	4	5	3	4	3	5	29
40	4	4	3	3	4	4	4	26
41	4	3	3	2	4	4	4	24
42	4	3	3	4	3	4	3	24
43	4	2	3	3	4	3	3	22
44	4	3	4	3	4	2	4	24
45	5	3	5	4	5	4	5	31
46	3	4	4	2	3	2	3	21
47	4	4	4	3	2	3	3	23
48	3	2	3	2	3	3	4	20
49	4	1	4	3	3	4	2	21
50	4	4	3	4	4	4	4	27
51	3	4	4	3	4	3	3	24

52	3	3	2	3	3	4	5	23
53	4	4	3	4	3	2	2	22
54	4	3	2	4	3	4	2	22
55	3	4	4	3	4	3	3	24
56	3	3	3	5	5	4	3	26
57	3	3	4	3	3	2	4	22
58	3	1	3	3	4	3	3	20
59	5	3	3	3	3	4	1	22
60	4	3	4	2	3	3	2	21
61	3	2	3	5	5	3	4	25
62	2	3	2	5	3	2	1	18
63	2	4	2	3	3	2	2	18
64	2	3	3	1	3	3	2	17
65	3	3	2	4	3	2	3	20
66	3	3	4	5	4	3	4	26
67	4	4	3	3	3	4	4	25

*TAX EVASION*  
(Variabel Y)

No	Y1	Y2	Y3	Y4	Y5	Y6	Y7	Y8	Y9	Y10	T.Y
1	3	2	2	1	3	2	1	2	1	2	19
2	3	2	2	1	2	2	1	1	3	2	19
3	1	2	2	1	2	1	1	3	1	3	17
4	3	2	3	2	3	2	1	1	2	4	23
5	1	2	3	1	2	3	2	1	3	3	21
6	3	2	2	1	3	2	1	3	1	2	20
7	1	3	2	1	2	3	1	2	2	3	20
8	1	2	2	3	3	2	1	1	1	2	18
9	3	2	4	3	2	2	3	2	3	4	28
10	2	2	2	2	3	2	2	1	1	2	19
11	1	3	2	1	2	3	1	2	1	3	19
12	1	2	2	3	3	2	1	2	2	2	20
13	2	2	2	3	1	2	3	1	1	2	19
14	1	2	2	3	3	2	1	1	2	3	20
15	2	2	2	3	3	2	3	2	1	3	23
16	3	2	2	3	2	1	3	1	3	2	22
17	1	3	2	3	3	1	1	2	3	2	21
18	2	3	2	4	2	2	1	2	1	2	21
19	1	2	2	3	3	2	1	1	1	2	18
20	3	3	2	3	1	4	1	2	1	1	21
21	2	2	1	1	3	2	1	1	2	1	16
22	2	2	2	3	3	3	2	1	1	1	20
23	2	2	2	2	3	3	1	1	1	1	18
24	2	2	3	3	3	2	4	2	3	4	28
25	2	3	2	4	2	2	1	1	1	3	21
26	4	2	4	1	3	4	1	3	1	2	25
27	2	2	2	3	2	1	3	1	1	1	18
28	3	2	2	4	3	1	3	2	1	3	24
29	2	4	2	1	3	4	3	1	1	4	25
30	1	2	2	1	1	4	1	1	2	1	16
31	1	2	4	1	2	1	1	2	2	2	18
32	2	2	2	4	1	2	1	1	2	2	19
33	3	3	2	2	1	1	4	1	2	1	20
34	1	3	2	4	4	2	3	2	1	2	24
35	1	3	3	4	1	2	1	1	3	1	20
36	1	2	3	3	1	2	1	1	2	2	18
37	4	2	2	4	2	1	1	2	2	1	21
38	1	3	2	1	1	4	1	1	1	1	16
39	2	3	2	1	2	2	3	1	1	4	21

40	3	2	1	2	2	1	1	2	2	1	17
41	1	2	3	1	1	2	1	1	1	2	15
42	1	3	3	3	4	2	1	1	2	1	21
43	4	4	5	3	1	3	3	5	4	3	35
44	1	5	3	5	5	2	5	1	4	5	36
45	2	5	4	4	2	4	3	4	5	2	35
46	2	4	3	4	3	4	4	3	3	3	33
47	3	3	3	3	4	3	3	3	2	3	30
48	3	4	3	2	2	2	4	2	3	4	29
49	2	2	1	4	2	4	1	5	4	2	27
50	3	4	3	3	2	1	3	1	4	2	26
51	3	3	3	3	3	3	2	1	4	3	28
52	2	3	2	1	4	2	1	2	3	2	22
53	2	2	3	4	3	4	4	1	5	4	32
54	2	2	3	4	3	2	4	3	3	2	28
55	4	5	4	2	2	4	3	2	3	4	33
56	3	2	3	2	3	1	2	3	2	3	24
57	2	3	3	3	4	3	2	5	4	4	33
58	4	3	3	3	2	3	5	1	4	2	30
59	3	2	3	3	3	3	3	3	5	3	31
60	3	2	4	1	2	4	2	2	3	3	26
61	2	2	2	3	2	2	1	2	3	3	22
62	2	3	3	2	3	3	3	2	2	1	24
63	2	3	2	2	2	4	3	3	4	3	28
64	4	3	4	2	4	2	1	2	2	4	28
65	2	5	5	2	5	3	5	1	4	5	37
66	2	1	2	2	2	4	1	3	3	4	24
67	2	4	2	2	2	2	2	3	3	3	25