

DAFTAR PUSTAKA

- Adams, Cristina., Lucia C. Munari., Nathalie V. Vliet., Rui S. Sereni., Barbara A. Piperata., Celia F., Nelson N. Pedroso., Carolina S. Taqueda., Mirella A. Crevelaro., dan Vania L. Spressola. (2013). Diversifying Incomes and Losing Landscape Complexity in Quilombola Shifting Cultivation Communities of the Atlantic Rainforest (Brazil). *Human Ecology*. Vol. 41 (No.1). 119–137.
- Amsah, La Ode M. Yazid. (2012). Analisis Laju Deforestasi Hutan Berbasis Sistem Informasi Geografis (Studi Kasus Provinsi Papua). Fakultas Matematika dan Ilmu Pengetahuan Alam Universitas Hasanuddin. Makassar.
- Arundhanti, Putri Widya. (2019). Kerjasama Indonesia-Jepang dalam Pengurangan Emisi Melalui Skema Reducing Emissions from Deforestation and Degradation (Redd+) di Wilayah Kalimantan Barat Periode 2013-2018. Fakultas Ilmu Sosial dan Ilmu Politik. Universitas Pembangunan Nasional Veteran Jakarta. Jakarta.
- As-syakur, Abdul R., I W Suarna., I Wayan S. Adnyana., I W. Rusna., I. A. Alit Laksmiwati., dan I W. Diara. (2008). Studi Perubahan Penggunaan Lahan di Das Badung. *Jurnal Bumi Lestari*. Vol. 10 (No.2). 200–208.
- Austin, Kemen G., Mariano G. Roglich., Danica S. Smith., Amanda M. Schwantes dan Jennifer J. Swenson. (2017). Trends in Size of Tropical Deforestation Events Signal Increasing Dominance of Industrial-Scale Drivers. *Environmental Research Letters*. Vol. 12 (No.5).
- Baja, Sumbangan. (2012). Perencanaan Tata Guna Lahan dalam Pengembangan Wilayah Pendekatan Spasial dan Aplikasinya. Penerbit Andi. Yogyakarta.
- Bapedda Lingkungan Hidup Papua Jayapura. (2013). Strategi dan Rencana Aksi Provinsi (SRAP) Papua dalam Implementasi REDD+. *Journal of Chemical Information and Modeling*. Vol. 53 (No. 9).
- Barri, Mufti Fathul., Agung A. Setiawan., Amalya R. Oktaviani., Anggi P. Prayoga dan Andi C. Ichsan. (2018). Deforestasi Tanpa Henti: Potret Deforestasi di Sumatera Utara, Kalimantan Timur, dan Maluku Utara. Forest Watch Indonesia. Bogor.
- Barri, Mufti Fathul., Agung A. Setiawan., Amalya R. Oktaviani., Anggi P. Prayoga dan Andi C. Ichsan. (2019). Bioregion Papua : Hutan dan Manusia. Forest Watch Indonesia. Bogor.

- Bedes, Dessy Musina. (2013). Modal Sosial dalam Perspektif Orang Papua (Studi Terhadap Dimensi dan Tipologi Modal Sosial yang Dimiliki HIMPPAR). *T1- Sociology*, Vol. 94.
- Djaenudin, Deden., Rina Oktaviani., Sri Hartoyo dan Hariyatno Dwiprabowo. (2018). Analisis Peluang Keberhasilan Penurunan Laju Deforestasi: Pendekatan Teori Transisi Hutan. *Jurnal Penelitian Sosial Dan Ekonomi Kehutanan*. Vol. 15 (No.1). 15–29.
- Eckert, Sandra., Elias Hodel., Fabia Husler dan Hanspeter Liniger. (2015). Trend Analysis of MODIS NDVI Time Series for Detecting Land Degradation and Regeneration in Mongolia. *Journal of Arid Environments*. Vol. 113. 16–28.
- Entwisle, Barbara., Stephen J. Walsh., Philip H. Page dan Ronald E. Rindfuss. (2008). Population Growth and Its Spatial Distribution As Factors in the Deforestation of Nang Rong, Thailand. *Geoforum*. Vol. 39 (No.2). 879–897.
- Ferraz, Silvio F. de Barros., David Theobald dan Carlos A. Vettorazzi. (2009). Using Indicators of Deforestation and Land-Use Dynamics to Support Conservation Strategies: A Case Study of Central Rondônia, Brazil. *Forest Ecology and Management*. Vol. 257 (No.7). 1586–1595.
- Forest Watch Indonesia. (2014). Deforestasi: Potret Buruk Tata Kelola Hutan di Sumatera Selatan, Kalimantan Barat dan Kalimantan Timur. *The Asia Foundation*. Bogor.
- Forest Watch Indonesia. (2020). Jalan Deforestasi Indonesia. *The Asia Foundation*. Bogor.
- Geist, Helmut, J., dan Eric F, Lambin. (2002). Proximate Causes and Underlying Driving Forces of Tropical Deforestation. *BioScience*. Vol. 52 (No.2). 143–150.
- Hansen, M. C., Peter P., Moore R., Hancher M., Svetlana T., Alexandra T., Stephen V. Stehman., Scott J Goetz., Thomas R Loveland., Alexey V. Egorov., Anil K., Thau D., Chini L., C.O. Justice dan J. R. G. Townshend. (2013). High-Resolution Global Maps of 21st-Century Forest Cover Change. *Science*. Vol. 344 (No.6187). 981.
- Houghton, R. A. (2012). Carbon Emissions and the Drivers of Deforestation and Forest Degradation in the Tropics. *Current Opinion in Environmental Sustainability*. Vol. 4 (No.6). 597–603.

- Ismail, Arif., Eko Kuratmoko dan Sobirin. (2015). Pemodelan Perubahan Penggunaan Lahan Dan Pengaruhnya Terhadap Koefisien Aliran Pada Daerah Tangkapan Air Waduk Darma, Kabupaten Kuningan, Provinsi Jawa Barat. *Jurnal Ilmu Kehutanan Wanakarsa*. Vol. 9 (No. 2). 1–14.
- Indonesian National Carbon Accounting. (2015). Emisi Bersih Gas Rumah Kaca. INCAS. <http://incas.menlhk.go.id/id/data/south-sulawesi/> Diakses pada 12 April 2021.
- Kastanya, Agustinus dan Philipus Y. Kastanya. (2006). Klasifikasi Penutupan/Penggunaan Lahan Menggunakan Citra Satelit di Kabupaten Halmahera Utara. *Agroforestry*. Vol. 1 (No. 2). 1–9.
- Kesaulija, Silvy. E., Soetjipto Moeljono dan Agustinus Murdjoko. (2020). Analisis Perubahan Tutupan Lahan di Kabupaten Manokwari Selatan. *Cassowary*. Vol. 3 (No. 2). 141–152.
- Lestin, Eunike Christy. (2019). Profil Deforestasi di Provinsi Maluku Utara. Fakultas Kehutanan Universitas Hasanuddin. Makassar.
- Lininger, Katherine., Doug Boucher., Pipa Elias., Calen M. Tobin., Sarah Roquemore dan Saxon. (2011). The Root of the Problem. *Nation*. Vol. 300 (No.11). 2.
- Margono, Belinda Arunarwati., Svetlana Turubanova., Ilona Zhuravleva., Peter Potapov., Alexandra Tyukavina., Alessandro Baccini., Scott Goetz dan Matthew C. Hansen. (2012). Mapping and Monitoring Deforestation and Forest Degradation in Sumatra (Indonesia) Using Landsat Time Series Data Sets From 1990 to 2010. *Environmental Research Letters*. Vol. 7 (No.3).
- Margono, Belinda Arunarwati., Svetlana Turubanova., Ilona Zhuravleva., Peter Potapov., Alexandra Tyukavina., Alessandro Baccini., Scott Goetz dan Matthew C. Hansen. (2014). Primary Forest Cover Loss in Indonesia Over 2000-2012. *Nature Climate Change*. Vol. 4 (No. 8). 730–735.
- Mertz, Ole. (2009). Trends in Shifting Cultivation and the REDD Mechanism. *Current Opinion in Environmental Sustainability*. Vol. 1. 156–160.
- Mukhaiyar, Riki. (2010). Klasifikasi Penggunaan Lahan dari Data Remote Sensing. *Teknologi Informasi dan Pendidikan*. Vol. 2 (No. 1). 42–53.

- Mukhoriyah, Muhammad. (2018). Identifikasi Penggunaan Lahan Di Kabupaten Merauke Menggunakan Citra Landsat 8. *Seminar Nasional Geomatika*, Vol. 2. 427.
- Mulyanto, Lukman dan I Nengah Surati Jaya. (2004). Analisis Spasial Degradasi Hutan dan Deforestasi: Studi Kasus di PT. Duta Maju Timber, Sumatera Barat. *Jurnal Manajemen Hutan Tropika*. Vol. 10 (No. 1). 29–42.
- Mutmainnah, Ismiah. (2020). Profil Deforestasi di Provinsi Nusa Tenggara Barat dan Provinsi Nusa Tenggara Timur. Fakultas Kehutanan Universitas Hasanuddin. Makassar.
- Nandy, Subrata., Satya P.S. Kushwaha dan Vinay K. Dadhwal. (2011). Forest Degradation Assessment in the Upper Catchment of the River Tons Using Remote Sensing and GIS. *Ecological Indicators*. Vol. 11 (No. 2). 509–513.
- Nawir, Ani Adiwinata., Murniati dan Lukas Rumboko. (2008). Rehabilitasi hutan di Indonesia: Akan Kemanakah Arahnya Setelah Lebih dari Tiga Dasawarsa?. Center for International Forestry Research (CIFOR). Bogor.
- [Permenhut]. (2009). “Peraturan Menteri Kehutanan Republik Indonesia Nomor: P.30/Menhut-II/2009 Tentang Tata Cara Pengurangan Emisi Dari Deforestasi Dan Degradasi Hutan(REDD).” Karo Hukum dan Organisasi Departemen Kehutanan RI, No. 68: 26.
- Puyravaud, Jean Phillippe. (2003). Standardizing the Calculation of the Annual Rate of Deforestation. *Forest Ecology and Management*. Vol. 177 (No. 1). 593–596.
- Rautner, Mario., Matt Leggett dan Frances Davis. (2013). Buku Kecil Pendorong Besar Deforestasi (24 Katalis untuk Mengurangi Deforestasi Hutan Tropis dari “Resiko Komoditas Hutan”). Global Canopy Programme. Oxford.
- Ramadhan, Azhari. (2017). Profil Deforestasi di Provinsi Sulawesi Selatan dan Sulawesi Barat. Fakultas Kehutanan Universitas Hasanuddin. Makassar.
- Rijal, Syamsu. (2016). Pola Spasial, Temporal dan Perilaku Deforestasi di Sumatera.” Sekolah Pasca Sarjana Institut Pertanian Bogor. Bogor.
- Rijal, Syamsu., Muhammad B. Saleh., I Nengah S. Jaya dan Tatang Tiryana. (2016). Spatial Metrics of Deforestation in Kampar and Indragiri Hulu, Riau Province. *Jurnal Manajemen Hutan Tropika*. Vol. 22 (No.1). 24–34.

- Rijal, Syamsu., Roland A. Barkey., Nasri dan Munajat Nursaputra. (2019). Profile, Level of Vulnerability and Spatial Pattern of Deforestation in Sulawesi Period of 1990 to 2018. *Forests*. Vol. 10 (No. 191). 1–15.
- Rosa, Ferdiansyah Prawira. (2018). Profil Deforestasi di Provinsi Sulawesi Tengah dan Sulawesi Tenggara. Fakultas Kehutanan Universitas Hasanuddin. Makassar.
- Rudel, Thomas K., Ruth Defries., Gregory P Asner dan William F Laurance. (2009). Changing Drivers of Deforestation and New Opportunities for Conservation. *Conservation Biology*. Vol. 23 (No. 6). 1396–1405.
- Sampurno, Rizky dan Ahmad Thoriq. (2016). Klasifikasi Tutupan Lahan Menggunakan Citra Landsat 8 Operational Land Imager (OLI) di Kabupaten Sumedang. *Jurnal Teknotan*. Vol. 10 (No. 2). 61–70.
- Saparigau, Ismawati Amsul G. (2019). Profil Deforestasi di Pulau Kalimantan. Fakultas Kehutanan Universitas Hasanuddin. Makassar.
- Samsuri. (2014). Model Spasial Indeks Restorasi Lanskap Hutan Tropis Terdegradasi Daerah Aliran Sungai Batang Toru Sumatera Utara. Sekolah Pasca Sarjana Institut Pertanian Bogor. Bogor.
- Seidenberg, Charlotte., Ole Mertz dan Morten B. Kias. (2003). Fallow, Labour and Livelihood in Shifting Cultivation: Implications for Deforestation in Northern Lao PDR. *Geografisk Tidsskrift-Danish Journal of Geography*. Vol. 103. 71–80.
- Sunderlin, William D. dan Ida Aju P. Resosudarmo. (1997). Laju dan Penyebab Deforestasi di Indonesia: Penelaahan Kerancuan dan Penyelesaiannya. *Center for International Forestry Research*. Vol. 1 (No. 9).

LAMPIRAN

LAMPIRAN

Lampiran 1. Klasifikasi Penutupan Lahan Berdasarkan Perdirjen 2015 dan SNI
7645-2010

No.	Kelas	Kode layer/ toponimi	Keterangan
1	Hutan lahan kering primer	Hp/2001	Seluruh kenampakan hutan dataran rendah, perbukitan dan pegunungan (dataran tinggi dan subalpine) yang belum menampakkan bekas penebangan, termasuk hutan kerdil, hutan kerangas, hutan di atas batuan kapur, hutan di atas batuan ultra basa, hutan daun jarum, hutan lutuh daun dan hutan lumut
2	Hutan lahan kering sekunder/bekas tebangan	Hs/2002	Seluruh kenampakan hutan dataran rendah, perbukitan dan pegunungan yang telah menampakkan bekas penebangan (kenampakan alur dan bercak bekas tebangan), termasuk hutan kerdil, hutan kerangas, hutan di atas batuan kapur, hutan di atas batuan ultra basa, hutan daun jarum, hutan lutuh daun dan hutan lumut. Daerah berhutan bekas tebas bakar yang ditinggalkan, bekas kebakaran atau yang tumbuh kembali dari bekas tanah terdegradasi juga dimasukkan kedalam kelas ini. Bekas tebangan parah bukan areal HTI , perkebunan atau pertanian dimasukkan savana, semak belukar atau lahan terbuka.
3	Hutan rawa primer	Hrp/2005	Seluruh kenampakan hutan di daerah berawa, termasuk rawa payau dan rawa gambut yang belum menampakkan bekas penebangan, termasuk hutan sagu.
4	Hutan rawa sekunder/bekas tebangan	Hrs/20051	Seluruh kenampakan hutan didaerah berawa, termasuk rawa payau dan rawa gambut yang telah menampakkan bekas penebangan, termasuk hutan sagu dan hutan rawa bekas terbakar. Bekas tebangan parah jika tidak memperlihatkan tanda genangan (liputan air) digolongkan tanah terbuka, sedangkan jika memperlihatkan bekas genangan atau tergenang digolongkan tubuh ari (rawa)
5	Hutan mangrove primer	Hmp/2004	Hutan bakau, nipah dan nibung yang berada disekitar pantai yang belum menampakkan bekas penebangan. Pada beberapa lokasi, hutan mangrove berada lebih ke pedalaman.
6	Hutan mangrove sekunder/bekas tebangan	Hms/20041	Hutan bakau, nipah dan nibung yang berada disekitar pantai yang telah memperlihatkan bekas penebangan dengan pola alur, bercak dan genangan atau bekas terbakar. Khusus untuk

No.	Kelas	Kode layer/ toponimi	Keterangan
			bekas tebangannya yang telah berubah fungsi menjadi tambak/sawah digolongkan menjadi tambak/sawah, sedangkan yang tidak memperlihatkan pola dan masih tergenang digolongkan tubuh air (rawa).
7	Hutan tanaman	Ht/2006	Seluruh kawasan hutan tanaman yang sudah ditanami, termasuk hutan tanaman untuk reboisasi. Identifikasi lokasi dapat diperoleh dengan Peta Sebaran Hutan Tanaman.
8	Semak belukar	B/2007	Kawasan bebas hutan lahan kering yang telah tumbuh kembali atau kawasan dengan liputan pohon jarang (alami) atau kawasan dengan dominasi vegetasi rendah (alami). Kawasan ini biasanya tidak menampakkan lagi bekas/bercak tebangannya.
9	Semak belukar rawa	Br/20071	Kawasan bebas hutan rawa/magrove yang telah tumbuh kembali atau kawasan dengan liputan pohon jarang (alami) atau kawasan dengan dominasi vegetasi rendah (alami). Kawasan ini biasanya tidak menampakkan lagi bekas/bercak tebangannya.
10	Savana/Padang rumput	S/3000	Kenampakan non hutan alami berupa padang rumput, kadang-kadang dengan sedikit semak atau pohon. Kenampakan ini merupakan kenampakan alami di sebagian Sulawesi Tenggara, Nusa Tenggara Timur dan bagian selatan Papua. Kenampakan ini dapat terjadi pada lahan kering ataupun rawa (rumput rawa)
11	Pertanian lahan kering	Pt/20091	Semua aktivitas pertanian di lahan kering seperti tegalan, kebun campuran dan lading.
12	Pertanian lahan kering campuran semak/kebun campuran	Pc/20092	Semua jenis pertanian lahan kering yang berselang-selang dengan semak, belukar dan hutan bekas tebangannya. Sering muncul pada areal perladangan berpindah, dan rotasi tanam lahan karts. Kelas ini juga memasukkan kelas kebun campuran.
13.	Sawah	Sw/20093	Semua aktivitas pertanian lahan basah yang dicirikan oleh pola pematang. Yang perlu diperhatikan oleh penafsir adalah fase rotasi tanam yang terdiri atas fase penggenangan, fase tanam muda, fase tanam tua dan fase bera. Kelas ini juga memasukkan sawah musiman. Sawah tadah hujan, sawah irigasi. Khusus untuk sawah musiman di daerah rawa membutuhkan informasi tambahan dari lapangan.

No.	Kelas	Kode layer/ toponimi	Keterangan
14	Tambak	Tm/20094	Aktivitas perikanan darat (ikan/udang) atau penggaraman yang tampak dengan pola pematang (biasanya) di sekitar pantai.
15	Perkebunan/ kebun	Pk/2010	Seluruh kawasan perkebunan, yang sudah ditanami. Identifikasi lokasi dapat diperoleh dengan Peta Persebaran Perkebunan. Perkebunan rakyat yang biasanya berukuran kecil akan sulit diidentifikasi dari citra maupun peta perbesaran, sehingga memerlukan informasi lain, termasuk data lapangan.
16	Pemukiman/ lahan terbangun	Pm/2012	Kawasan permukiman, baik perkotaan, pedesaan, industri dll. Yang memperlihatkan pola alur rapat.
17.	Bandara/ Pelabuhan	Bdr/Plb/ 20121	Kenampakan bandara dan pelabuhan yang berukuran besar dan memungkinkan untuk didelineasi sendiri.
18	Transmigrasi	Tr/20122	Kawasan pemukiman transmigrasi beserta pekarangan disekitarnya. Kawasan pertanian atau perkebunan disekitarnya yang teridentifikasi jelas senaiknya dikelaskan menurut pertanian atau perkebunan. Kawasan transmigrasi yang telah berkembang sehingga polanya menjadi kurang teratur dikelaskan menjadi permukiman pedesaan.
19	Lahan terbuka	T/2014	Seluruh kenampakan lahan terbuka tanpa vegetasi (singkapan batuan puncak gunung, puncak bersalju, kawah vulkan, gosong pasir, pasir pantai, endapan sungai), dan lahan terbuka bekas kebakaran. Kenampakan lahan terbuka untuk pertambangan dikelaskan pertambangan, sedangkan lahan terbuka bekas pembersihan lahan - <i>land clearing</i> dimasukkan kelas lahan terbuka. Lahan terbuka dalam kerangka rotasi tanam sawah/ tambak tetap dikelaskan sawah/tambak.
20	Pertambangan	Tb/20141	Lahan terbuka yang digunakan untuk aktivitas pertambangan terbuka – <i>open pit</i> (spt.; batubara, timah, tembaga dll.), serta lahan pertambangan tertutup skala besar yang dapat diidentifikasi dari citra berdasar asosiasi kenampakan objeknya, termasuk <i>tailing ground</i> (penimbunan limbah penambangan). Lahan pertambangan tertutup skala kecil atau yang tidak teridentifikasi dikelaskan menurut kenampakan permukaannya
21	Awan	Aw/2500	Kenampakan awan yang menutupi lahan suatu kawasan dengan ukuran lebih dari 4 cm ² pada skala penyajian. Jika liputan awan tipis masih

No.	Kelas	Kode layer/ toponimi	Keterangan
			memperlihatkan kenampakan dibawahnya dan memungkinkan ditafsir tetap didelineasi.
22	Tubuh air	A/5001	Semua kenampakan perairan, termasuk laut, sungai, danau, waduk, terumbu karang, padang lamun dll. Kenampakan tambak, sawah dan rawa-rawa telah digolongkan tersendiri.
23	Rawa	Rw/50011	Kenampakan lahan rawa yang sudah tidak berhutan.

Lampiran 2. Luas Hutan Masing-Masing Tahun Pengamatan

Provinsi	Kabupaten/Kota	Luas Kabupaten / Kota (ha)	Luas Hutan (ha)				PLH %
			Tahun 1990	Tahun 2000	Tahun 2010	Tahun 2019	
Papua Barat	Kaimana	1.721.969,06	1.652.489,23	1.644.762,34	1.642.218,52	1.636.986,47	95,97
	Fak-Fak	947.637,86	861.307,02	856.186,20	856.070,33	842.046,70	90,89
	Telukwondama	532.204,62	517.935,85	517.935,85	517.935,85	515.436,63	97,32
	Teluk Bintuni	1.926.903,29	1.785.493,40	1.768.089,63	1.767.261,61	1.768.030,68	92,66
	Raja Ampat	756.351,28	699.627,32	699.471,88	699.471,88	699.056,34	92,50
	Sorong Selatan	609.363,62	510.193,27	509.237,32	509.223,64	100.139,99	83,73
	Manokwari Selatan	175.877,09	149.274,94	148.560,66	147.804,85	146.449,93	84,87
	Sorong	808.469,17	689.358,63	679.446,14	669.619,23	138.849,93	85,27
	Pegunungan Arfak	379.853,21	312.102,84	312.067,19	312.067,19	312.051,06	82,16
	Maybrat	573.824,96	510.960,78	510.960,78	510.960,78	510.580,53	89,04
	Manokwari	607.360,49	527.468,36	523.866,00	521.963,06	510.264,05	86,85
	Kota Sorong	35.633,09	25.002,09	24.953,02	24.860,18	23.826,09	70,17
	Tambrauw	769.655,34	703.510,23	702.435,69	702.435,69	700.299,79	91,41
Papua	Yalimo	364.010,45	337.038,52	332.171,43	325.055,50	324.208,01	92,59
	Yahukimo	1.522.718,36	1.282.036,04	1.230.675,44	1.182.703,13	1.186.806,78	84,19
	Waropen	723.173,78	702.738,81	698.356,38	695.820,13	694.436,10	97,17
	Tolikara	366.895,59	361.706,48	308.296,43	304.771,30	305.348,40	98,59
	Supiori	68.806,98	63.736,80	63.736,80	63.492,59	63.272,76	92,63
	Sarmi	1.290.158,90	1.262.337,15	1.254.697,98	1.241.003,11	1.234.078,81	97,84
	Puncak Jaya	501.856,08	485.925,26	437.599,81	430.363,17	429.516,41	96,83
	Puncak	675.719,98	538.001,35	520.640,16	517.632,31	516.868,82	79,62
	Pegunungan Bintang	1.488.079,61	1.411.086,99	1.368.877,30	1.322.582,95	1.319.187,24	94,83
	Paniai	489.116,80	354.283,48	345.167,97	338.209,80	338.944,29	72,43
	Nduga	520.895,51	491.239,03	489.752,43	489.317,32	489.243,60	94,31
	Nabire	1.058.890,06	990.781,90	978.139,89	968.505,12	949.993,52	93,57
	Mimika	1.892.301,21	1.765.945,80	1.749.735,51	1.738.568,73	1.726.988,35	93,32
	Merauke	4.642.674,14	2.518.119,78	2.172.210,61	2.099.611,70	2.163.856,18	54,24
	Mappi	2.251.976,29	1.629.953,83	1.417.919,66	1.394.619,39	1.369.711,80	72,38
	Mamberamo Raya	2.909.612,39	2.777.855,43	2.743.003,13	2.725.556,99	2.718.912,03	95,47
	Mamberamo Tengah	415.257,68	387.333,26	376.695,87	366.974,37	365.352,22	93,28
	Lanny Jaya	284.816,62	146.221,55	136.654,34	136.537,39	136.568,63	51,34
	Kota Jayapura	80.144,47	64.527,19	64.249,94	58.645,40	54.096,55	80,51
	Kepulauan Yapen	240.496,03	219.755,02	219.137,26	211.820,89	210.917,10	91,38
Keerom	835.675,80	800.456,00	799.194,94	789.798,28	770.254,45	95,79	
Jayawijaya	263.642,62	124.384,83	122.994,63	120.770,14	120.147,99	47,18	
Jayapura	1.394.594,75	1.325.111,61	1.322.120,33	1.294.934,82	1.286.890,16	95,02	
Intanjaya	986.160,38	898.203,33	895.686,66	892.148,51	895.338,75	91,08	

Lampiran 2. Lanjutan

Provinsi	Kabupaten/Kota	Luas Kabupaten / Kota (ha)	Luas Hutan (ha)				PLH %
			Tahun 1990	Tahun 2000	Tahun 2010	Tahun 2019	
Papua	Dogiyai	610.743,55	568.255,48	562.358,56	541.247,89	541.124,12	93,04
	Deiyai	306.135,08	287.531,77	286.766,00	279.861,82	270.874,64	93,92
	Boven Digoel	2.374.477,55	2.252.876,80	2.069.173,72	2.006.100,18	2.011.645,18	94,88
	Biak Numfor	223.016,47	171.046,80	171.043,94	167.030,91	165.952,32	76,70
	Asmat	2.593.658,04	2.235.229,72	2156091,99	2138405,90	2124594,86	86,18

Lampiran 3. Laju Deforestasi Tingkat Kabupaten/Kota Perperiode

Provinsi	Kabupaten/Kota	1990-2000 (%)	2000-2010 (%)	2010-2019 (%)	1990-2019 (%)
Papua Barat	Kaimana	0,05	0,02	0,04	0,03
	Fak-Fak	0,06	0,00	0,21	0,08
	Telukwondama	0,00	0,00	0,06	0,02
	Teluk Bintuni	0,10	0,00	-0,01	0,04
	Raja Ampat	0,00	0,00	0,01	0,00
	Sorong Selatan	0,02	0,00	0,00	0,01
	Manokwari Selatan	0,05	0,05	0,12	0,07
	Sorong	0,14	0,15	0,07	0,12
	Pegunungan Arfak	0,00	0,00	0,00	0,00
	Maybrat	0,00	0,00	0,01	0,00
	Manokwari	0,07	0,04	0,28	0,12
	Kota Sorong	0,02	0,04	0,53	0,17
	Tambrauw	0,02	0,00	0,04	0,02
Papua	Yalimo	0,15	0,22	0,03	0,14
	Yahukimo	0,41	0,40	-0,04	0,28
	Waropen	0,06	0,04	0,02	0,04
	Tolikara	1,60	0,12	-0,02	0,60
	Supiori	0,00	0,04	0,04	0,03
	Sarmi	0,06	0,11	0,07	0,08
	Puncak Jaya	1,05	0,17	0,02	0,44
	Puncak	0,33	0,06	0,02	0,14
	Pegunungan Bintang	0,30	0,34	0,03	0,24
	Paniai	0,26	0,20	-0,03	0,16
	Nduga	0,03	0,01	0,00	0,01
	Nabire	0,13	0,10	0,24	0,15
	Mimika	0,09	0,06	0,08	0,08
	Merauke	1,48	0,34	-0,38	0,54
	Mappi	1,39	0,17	0,23	0,62
	Mamberamo Raya	0,13	0,06	0,03	0,08
	Mamberamo Tengah	0,28	0,26	0,06	0,21
	Lanny Jaya	0,68	0,01	0,00	0,24
	Kota Jayapura	0,04	0,91	1,01	0,63
	Kepulauan Yapen	0,03	0,34	0,05	0,15
	Keerom	0,02	0,12	0,31	0,14
Jayawijaya	0,11	0,18	0,06	0,12	
Jayapura	0,02	0,21	0,08	0,10	
Intanjaya	0,03	0,04	-0,04	0,01	
Dogiyai	0,10	0,38	0,00	0,17	

Lampiran 3. Lanjutan

Provinsi	Kabupaten/Kota	1990-2000 (%)	2000-2010 (%)	2010-2019 (%)	1990-2019 (%)
Papua	Deiyai	0,03	0,24	0,41	0,21
	Boven Digoel	0,85	0,31	-0,03	0,40
	Biak Numfor	0,00	0,24	0,08	0,11
	Asmat	0,36	0,08	0,08	0,18

**Lampiran 4. Proporsi Spasial-Temporal Deforestasi Berdasarkan Luas Hutan
Awal Tingkat Kabupaten di Pulau Papua Periode 1990-2019**

Provinsi	Kabupaten/Kota	LK (ha)	HA 1990 (ha)	LD (ha)	HP (%)	DH (%)	D1 (%)	D2 (%)	D3 (%)
Papua Barat	Kaimana	1.721.969,06	1.652.489,23	15.502,76	95,97	0,94	0,47	0,15	0,32
	Fak-Fak	947.637,86	861.307,02	19.260,32	90,89	2,25	0,59	0,01	1,64
	Telukwondama	532.204,62	517.935,85	2.499,22	97,32	0,48	0,00	0,00	0,48
	Teluk Bintuni	1.926.903,29	1.785.493,40	17.462,72	92,66	0,98	0,97	0,05	-0,04
	Raja Ampat	756.351,28	699.627,32	570,98	92,50	0,08	0,02	0,00	0,06
	Sorong Selatan	609.363,62	510.193,27	410.053,29	83,73	80,52	0,19	0,00	0,03
	Manokwari Selatan	175.877,09	149.274,94	2.825,01	84,87	1,90	0,48	0,51	0,92
	Sorong	808.469,17	689.358,63	550.508,69	85,27	82,15	1,44	1,45	0,58
	Pegunungan Arfak	379.853,21	312.102,84	51,78	82,16	0,02	0,01	0,00	0,01
	Maybrat	573.824,96	510.960,78	380,25	89,04	0,07	0,00	0,00	0,07
	Manokwari	607.360,49	527.468,36	17.204,31	86,85	3,29	0,68	0,36	2,24
	Kota Sorong	35.633,09	25.002,09	1.176,00	70,17	4,73	0,20	0,37	4,16
	Tambrau	769.655,34	703.510,23	3.210,44	91,41	0,46	0,15	0,00	0,30
Papua	Yalimo	364.010,45	337.038,52	12.830,51	92,59	3,85	1,44	2,14	0,26
	Yahukimo	1.522.718,36	1.282.036,04	95.229,26	84,19	7,56	4,01	3,90	-0,35
	Waropen	723.173,78	702.738,81	8.302,71	97,17	1,19	0,62	0,36	0,20
	Tolikara	366.895,59	361.706,48	56.358,08	98,59	15,72	14,77	1,14	-0,19
	Supiori	68.806,98	63.736,80	464,04	92,63	0,73	0,00	0,38	0,35
	Sarmi	1.290.158,90	1.262.337,15	28.258,34	97,84	2,25	0,61	1,09	0,56
	Puncak Jaya	501.856,08	485.925,26	56.408,85	96,83	11,80	9,95	1,65	0,20
	Puncak	675.719,98	538.001,35	21.132,54	79,62	3,95	3,23	0,58	0,15
	Pegunungan Bintang	1.488.079,61	1.411.086,99	91.899,75	94,83	6,63	2,99	3,38	0,26
	Paniai	489.116,80	354.283,48	15.339,20	72,43	4,37	2,57	2,02	-0,22
	Nduga	520.895,51	491.239,03	1.995,42	94,31	0,41	0,30	0,09	0,02
	Nabire	1.058.890,06	990.781,90	40.788,38	93,57	4,17	1,28	0,99	1,91
	Mimika	1.892.301,21	1.765.945,80	38.957,45	93,32	2,22	0,92	0,64	0,67
	Merauke	4.642.674,14	2.518.119,78	354.263,59	54,24	14,02	13,74	3,34	-3,06
	Mappi	2.251.976,29	1.629.953,83	260.242,03	72,38	16,44	13,01	1,64	1,79
	Mamberamo Raya	2.909.612,39	2.777.855,43	58.943,40	95,47	2,13	1,25	0,64	0,24
	Mamberamo Tengah	415.257,68	387.333,26	21.981,04	93,28	5,77	2,75	2,58	0,44
	Lanny Jaya	284.816,62	146.221,55	9.652,92	51,34	6,61	6,54	0,09	-0,02
	Kota Jayapura	80.144,47	64.527,19	10.430,64	80,51	16,91	0,43	8,72	7,76
	Kepulauan Yapen	240.496,03	219.755,02	8.837,93	91,38	4,05	0,28	3,34	0,43
Keerom	835.675,80	800.456,00	30.201,55	95,79	3,81	0,16	1,18	2,47	
Jayawijaya	263.642,62	124.384,83	4.236,84	47,18	3,44	1,12	1,81	0,52	
Jayapura	1.394.594,75	1.325.111,61	38.221,45	95,02	2,90	0,23	2,06	0,62	
Intanjaya	986.160,38	898.203,33	2.864,58	91,08	0,32	0,28	0,40	-0,36	

Lampiran 4. Lanjutan

Provinsi	Kabupaten/Kota	LK (ha)	HA 1990 (ha)	LD (ha)	HP (%)	DH (%)	D1 (%)	D2 (%)	D3 (%)
Papua	Dogiyai	610.743,55	568.255,48	27.131,36	93,0	4,81	1,04	3,75	0,02
	Deiyai	306.135,08	287.531,77	16.657,13	93,9	5,89	0,27	2,41	3,21
	Boven Digoel	2.374.477,55	2.252.876,80	241.231,62	94,9	10,93	8,15	3,05	-0,28
	Biak Numfor	223.016,47	171.046,80	5.094,47	76,7	2,99	0,00	2,35	0,65
	Asmat	2.593.658,04	2.235.229,72	110.634,85	86,2	5,01	3,54	0,82	0,65

Keterangan:

LK = Luas Kabupaten; HA = Luas Hutan Awal; LD = Luas Deforestasi (1990-2019); HP = Proporsi Luas Hutan Awal dengan Luas Kabupaten; DH= Proporsi Deforestasi dengan Luas Hutan Awal; D1: Proporsi Deforestasi 1990—2000 dengan Luas Hutan 1990; D2: Proporsi Deforestasi 2000—2010 dengan Luas Hutan 2000; D3: Proporsi Deforestasi 2010-2019 dengan Luas Hutan 2010.

**Lampiran 5. Perubahan Tutupan Hutan menjadi Tutupan Bukan Hutan Selama
Periode 1990-2019 Perkecamatan**

Provinsi	Kabupaten	Kecamatan	Perubahan Tutupan Hutan Tahun 1990	Perubahan Tutupan Hutan Tahun 2019	Luas (Ha)		
Papua	Yalimo	ABENAHO	Hutan	Danau	0,0001		
				Pertanian Lahan Kering Bercampur Semak	1021,39		
				Semak/Belukar	62,54		
				Tanah Terbuka	134,01		
		Total					1217,94
		APALAPSILI	Hutan	Danau	0,00001		
				Pertanian Lahan Kering	2612,19		
				Pertanian Lahan Kering Bercampur Semak	225,95		
				Semak/Belukar	132,36		
				Tanah Terbuka	0,16		
		Total					2970,65
		BENAWA	Hutan	Belukar Rawa	1608,47		
				Danau	136,47		
				Pemukiman	0,00		
				Pertanian Lahan Kering	7,28		
				Semak/Belukar	24,41		
		Tanah Terbuka	47,41				
		Total					1824,04
	ELELIM	Hutan	Pemukiman	206,79			
			Pertanian Lahan Kering Bercampur Semak	222,71			
	Total					429,50	
	WELAREK	Hutan	Danau	0,00004			
			Pertanian Lahan Kering Bercampur Semak	13248,71			
			Semak/Belukar	96,52			
	Total					13345,23	
	Asmat	AGATS	Hutan	Belukar Rawa	148,37		
				Danau	2,99		
				Pemukiman	143,29		
				Pertanian Lahan Kering Bercampur Semak	132,67		
				Semak/Belukar	1,76		
		Total					429,08
		AKAT	Hutan	Danau	0,00008		
				Pemukiman	52,16		
				Semak/Belukar	3,07		
		Total					55,23
		ATSY	Hutan	Belukar Rawa	682,66		
				Danau	36,05		
		Total					718,71
		FAYIT	Hutan	Belukar Rawa	5221,87		
				Danau	0,0001		
				Pemukiman	286,13		
		Total					5507,99
KOLF BRAZA		Hutan	Belukar Rawa	27585,01			
			Danau	784,87			
			Pemukiman	71,14			
			Pertanian Lahan Kering Bercampur Semak	46,14			
			Rawa	4415,19			
Total					32902,36		
PANTAI KASUARI		Hutan	Danau	5,08			
	Pemukiman		369,75				
	Pertanian Lahan Kering Bercampur Semak		93,01				
	Tanah Terbuka		3,68				
Total					471,52		

Provinsi	Kabupaten	Kecamatan	Perubahan Tutupan Hutan Tahun 1990	Perubahan Tutupan Hutan Tahun 2019	Luas (Ha)		
Papua		SAWA ERMA	Hutan	Belukar Rawa	527,89		
				Danau	15,56		
				Pemukiman	52,36		
				Pertanian Lahan Kering Bercampur Semak	8,08		
		Total					603,89
		SUATOR	Hutan	Belukar Rawa	15184,75		
				Danau	370,74		
				Pertanian Lahan Kering Bercampur Semak	110,67		
				Rawa	966,51		
				Semak/Belukar	8340,07		
				Tanah Terbuka	14,57		
		Total					24987,31
		SURU-SURU	Hutan	Bandara/Pelabuhan	9,62		
				Belukar Rawa	1215,51		
				Danau	7,02		
				Pemukiman	38,98		
				Pertanian Lahan Kering Bercampur Semak	245,86		
				Semak/Belukar	200,08		
		Tanah Terbuka	32,40				
		Total					1749,48
		UNIR SIRAU	Hutan	Belukar Rawa	1155,87		
				Danau	125,19		
				Pemukiman	96,29		
		Total					1377,35
		AIMANDO PADAIDO	Hutan	Pemukiman	17,42		
				Tanah Terbuka	291,06		
		Total					308,48
		BIAK BARAT	Hutan	Pemukiman	22,76		
				Semak/Belukar	377,18		
				Tanah Terbuka	11,79		
		Total					411,73
		BIAK TIMUR	Hutan	Pemukiman	18,11		
				Pertanian Lahan Kering	14,58		
				Pertanian Lahan Kering Bercampur Semak	1096,03		
				Semak/Belukar	48,87		
				Tanah Terbuka	37,59		
		Total					1215,19
		BIAK UTARA	Hutan	Pertanian Lahan Kering Bercampur Semak	196,54		
				Semak/Belukar	0,00165		
		Total					196,54
		BONDIFUAR	Hutan	Semak/Belukar	70,88		
		Total					70,88
		BRUYADORI	Hutan	Pemukiman	11,16		
				Semak/Belukar	74,51		
		Total					85,68
		PADAIDO	Hutan	Pemukiman	0,00002		
		Total					0,00002
NUMFOR BARAT	Hutan	Pemukiman	4,91				
		Semak/Belukar	143,19				
Total					148,10		
NUMFOR TIMUR	Hutan	Pemukiman	25,44				
		Pertanian Lahan Kering	37,53				
		Pertanian Lahan Kering Bercampur Semak	117,49				
Total					180,46		
ORIDEK	Hutan	Pemukiman	37,81				
		Pertanian Lahan Kering Bercampur Semak	38,83				
		Semak/Belukar	21,13				

Provinsi	Kabupaten	Kecamatan	Perubahan Tutupan Hutan Tahun 1990	Perubahan Tutupan Hutan Tahun 2019	Luas (Ha)
Papua				Tanah Terbuka	6,66
				Total	104,44
		ORKERI	Hutan	Pemukiman	10,55
				Pertanian Lahan Kering Bercampur Semak	629,40
				Semak/Belukar	396,93
				Total	1036,88
		POIRU	Hutan	Semak/Belukar	144,93
				Total	144,93
		SAMOFA	Hutan	Semak/Belukar	92,06
				Total	92,06
		SWANDIWE	Hutan	Danau	7,94
				Pemukiman	44,56
				Semak/Belukar	706,43
				Total	758,93
		YENDIDORI	Hutan	Pemukiman	44,18
			Pertanian Lahan Kering	0,0000002	
			Pertanian Lahan Kering Bercampur Semak	138,62	
			Semak/Belukar	239,95	
			Tanah Terbuka	155,04	
			Total	577,79	
	Boven Digoel	AMBATKWI	Hutan	Danau	746,44
				Pertanian Lahan Kering Bercampur Semak	2548,94
				Semak/Belukar	4944,42
				Total	8239,80
		ARIMOP	Hutan	Pertanian Lahan Kering	316,99
				Pertanian Lahan Kering Bercampur Semak	2333,08
				Semak/Belukar	129,49
				Total	2779,57
		BOMAKIA	Hutan	Bandara/Pelabuhan	4,22
				Belukar Rawa	126,93
				Danau	0,0002670
				Pemukiman	73,24
				Pertanian Lahan Kering Bercampur Semak	1409,25
				Rawa	0,00
				Semak/Belukar	22870,13
				Tanah Terbuka	795,15
				Total	25278,91
		FIRIWAGE	Hutan	Danau	9,15
				Pemukiman	72,58
				Semak/Belukar	13201,98
				Total	13283,71
		FOFI	Hutan	Belukar Rawa	271,92
				Danau	352,96
				Pertanian Lahan Kering Bercampur Semak	528,38
				Semak/Belukar	5060,17
				Tanah Terbuka	2203,94
				Total	8417,37
INIYANDIT		Hutan	Danau	2,97	
			Pertanian Lahan Kering Bercampur Semak	1075,84	
			Semak/Belukar	886,36	
		Total	1965,17		
JAIR	Hutan	Belukar Rawa	3882,57		
		Danau	35,88		
		Pemukiman	516,27		
		Perkebunan	19098,82		
		Pertanian Lahan Kering	798,38		

Provinsi	Kabupaten	Kecamatan	Perubahan Tutupan Hutan Tahun 1990	Perubahan Tutupan Hutan Tahun 2019	Luas (Ha)		
Papua				Pertanian Lahan Kering Bercampur Semak	443,60		
				Rawa	7051,58		
				Semak/Belukar	2621,34		
						Tanah Terbuka	2354,15
					Total		36802,61
		KAWAGIT	Hutan			Danau	3,38
						Pertanian Lahan Kering Bercampur Semak	396,22
						Savana/Padang Rumput	2,46
						Semak/Belukar	9386,75
					Total		9788,82
		KIA	Hutan			Belukar Rawa	3089,79
						Danau	1,77
						Perkebunan	2800,95
						Pertanian Lahan Kering Bercampur Semak	19,30
						Rawa	233,87
						Savana/Padang Rumput	451,69
						Semak/Belukar	5128,37
						Tanah Terbuka	128,37
					KIA		11854,10
		KOMBAY	Hutan			Danau	0,0002
						Pemukiman	55,55
						Pertanian Lahan Kering Bercampur Semak	583,86
						Semak/Belukar	15243,13
						Tanah Terbuka	29,08
					Total		15911,62
		KOMBUT	Hutan			Belukar Rawa	6,51
						Pemukiman	360,37
						Pertanian Lahan Kering Bercampur Semak	2065,37
						Semak/Belukar	3401,44
					Total		5833,70
		KOUH	Hutan			Danau	0,09
						Pemukiman	39,21
Pertanian Lahan Kering	7,09						
Pertanian Lahan Kering Bercampur Semak	820,59						
Savana/Padang Rumput	23,78						
Semak/Belukar	284,88						
			Total		1224,50		
MANDOBO	Hutan			Belukar Rawa	49,16		
				Danau	0,0006		
				Pemukiman	447,27		
				Pertanian Lahan Kering Bercampur Semak	6167,41		
				Savana/Padang Rumput	190,30		
				Semak/Belukar	10195,00		
			Total		18973,19		
MANGGELUM	Hutan			Bandara/Pelabuhan	22,63		
				Danau	3270,86		
				Pemukiman	48,56		
				Pertanian Lahan Kering Bercampur Semak	746,58		
				Semak/Belukar	14412,33		
			Total		18500,95		
MINDIPTANA	Hutan			Danau	1,38		
				Pertanian Lahan Kering Bercampur Semak	5173,90		
			Total		5175,28		

Provinsi	Kabupaten	Kecamatan	Perubahan Tutupan Hutan Tahun 1990	Perubahan Tutupan Hutan Tahun 2019	Luas (Ha)
Papua		NINATI	Hutan	Pemukiman	13,87
				Pertanian Lahan Kering Bercampur Semak	62,11
				Total	75,99
		SESNUK	Hutan	Belukar Rawa	189,38
				Danau	156,47
				Pertanian Lahan Kering Bercampur Semak	438,38
				Rawa	6289,39
				Semak/Belukar	1917,44
		Total	8991,05		
		SUBUR	Hutan	Belukar Rawa	12011,09
	Danau			83,92	
	Perkebunan			10147,96	
	Pertanian Lahan Kering			204,61	
	Pertanian Lahan Kering Bercampur Semak			250,50	
	Rawa			262,85	
	Savana/Padang Rumput			5660,81	
	Semak/Belukar			6681,87	
	Tanah Terbuka			252,29	
	Total	35555,90			
	WAROPKO	Hutan	Danau	1,77	
			Pemukiman	153,31	
			Pertanian Lahan Kering Bercampur Semak	2536,51	
			Semak/Belukar	821,96	
	Total	3513,55			
	YANIRUMA	Hutan	Belukar Rawa	2893,06	
			Danau	150,38	
			Pemukiman	12,31	
			Pertanian Lahan Kering Bercampur Semak	30,79	
			Semak/Belukar	33794,27	
			Tanah Terbuka	1,47	
	Total	36882,28			
	Deiyai	BOWOBADO	Hutan	Belukar Rawa	59,72
				Danau	7,01
				Tanah Terbuka	51,30
		Total	118,03		
		KAPIRAYA	Hutan	Pertanian Lahan Kering Bercampur Semak	667,17
Semak/Belukar				4,15	
Tanah Terbuka				261,18	
Total		932,51			
TIGI		Hutan	Pertanian Lahan Kering Bercampur Semak	0,48	
			Semak/Belukar	742,39	
Total		742,87			
TIGI BARAT		Hutan	Belukar Rawa	189,89	
			Pemukiman	31,89	
			Pertanian Lahan Kering	17,64	
			Pertanian Lahan Kering Bercampur Semak	153,44	
	Savana/Padang Rumput		8,51		
Semak/Belukar	862,54				
Total	1263,91				
TIGI TIMUR	Hutan	Pemukiman	132,75		
		Pertanian Lahan Kering Bercampur Semak	1110,27		
		Semak/Belukar	3126,31		
Total	4369,33				
Dogiyai		Hutan	Pemukiman	13,77	

Provinsi	Kabupaten	Kecamatan	Perubahan Tutupan Hutan Tahun 1990	Perubahan Tutupan Hutan Tahun 2019	Luas (Ha)	
Papua		KAMU SELATAN		Pertanian Lahan Kering Bercampur Semak	644,52	
				Semak/Belukar	72,95	
		Total				731,24
		KAMU TIMUR	Hutan		Pemukiman	23,09
					Tanah Terbuka	517,80
		Total				540,89
		KAMU UTARA	Hutan		Pemukiman	23,99
					Pertanian Lahan Kering Bercampur Semak	167,70
					Semak/Belukar	1008,23
					Tanah Terbuka	10,04
	Total				1209,96	
	MAPIA	Hutan		Pertanian Lahan Kering Bercampur Semak	2263,30	
				Semak/Belukar	28,17	
				Tanah Terbuka	14,01	
	Total				2305,47	
	MAPIA BARAT	Hutan		Pertanian Lahan Kering Bercampur Semak	2292,41	
				Semak/Belukar	53,99	
				Tanah Terbuka	89,15	
	Total				2435,55	
	SUKIKAI SELATAN	Hutan		Belukar Rawa	1109,52	
				Danau	771,32	
				Pertanian Lahan Kering Bercampur Semak	2092,26	
				Rawa	116,78	
				Semak/Belukar	1078,54	
				Tanah Terbuka	153,14	
	Total				5321,56	
	Intan Jaya	AGISIGA	Hutan		Pemukiman	4,76
					Pertanian Lahan Kering Bercampur Semak	44,61
		Total				49,37
		BIANDOGA	Hutan		Pemukiman	44,08
				Pertanian Lahan Kering Bercampur Semak	1957,78	
				Tanah Terbuka	1042,33	
Total				3044,19		
HITADIPA		Hutan		Danau	7,01	
				Pertanian Lahan Kering Bercampur Semak	4,43	
Total				11,45		
HOMEYO		Hutan		Pertanian Lahan Kering Bercampur Semak	449,70	
Total				449,70		
SUGAPA		Hutan		Pemukiman	70,09	
				Pertanian Lahan Kering Bercampur Semak	819,81	
				Semak/Belukar	99,43	
				Tanah Terbuka	50,85	
Total				1040,18		
AIRU		Hutan		Danau	17,66	
				Pemukiman	9,76	
				Semak/Belukar	91,36	
Total				118,78		
DEMTA	Hutan		Danau	3,43		
			Pemukiman	70,77		
			Semak/Belukar	7,55		
Total				81,76		
DEPAPRE	Hutan		Danau	8,14		
			Pemukiman	28,55		

Provinsi	Kabupaten	Kecamatan	Perubahan Tutupan Hutan Tahun 1990	Perubahan Tutupan Hutan Tahun 2019	Luas (Ha)		
Papua				Pertanian Lahan Kering Bercampur Semak	197,11		
				Semak/Belukar	662,35		
				Tanah Terbuka	75,54		
		Total				971,69	
		EBUNGFAU	Hutan			Danau	13,13
						Pemukiman	30,92
						Pertanian Lahan Kering	17,90
						Pertanian Lahan Kering Bercampur Semak	250,76
						Savana/Padang Rumput	30,52
						Semak/Belukar	152,75
		Total				495,98	
		GRESI SELATAN	Hutan			Pertanian Lahan Kering Bercampur Semak	717,24
						Semak/Belukar	347,94
		Total				1065,19	
		KAUREH	Hutan			Belukar Rawa	2701,77
						Danau	97,18
						Pemukiman	320,83
						Perkebunan	2078,45
						Pertanian Lahan Kering Bercampur Semak	393,22
						Semak/Belukar	869,39
		Total				6486,26	
		KEMTUK	Hutan			Danau	5,88
						Pemukiman	54,91
						Pertanian Lahan Kering	98,88
						Pertanian Lahan Kering Bercampur Semak	3634,02
						Semak/Belukar	953,72
		Total				4876,51	
		KEMTUK GRESI	Hutan			Danau	0,0002
						Pemukiman	24,35
						Pertanian Lahan Kering Bercampur Semak	4683,05
						Semak/Belukar	191,98
						Tanah Terbuka	36,20
Total				4935,57			
NIMBORAN TIMUR / NAMBLONG	Hutan			Pertanian Lahan Kering Bercampur Semak	1108,85		
				Tanah Terbuka	15,73		
Total				1124,58			
NIMBOKRANG	Hutan			Danau	5,14		
				Pemukiman	14,50		
				Pertanian Lahan Kering Bercampur Semak	1101,88		
				Semak/Belukar	257,97		
Total				1405,01			
NIMBORAN	Hutan			Pertanian Lahan Kering Bercampur Semak	2782,65		
				Tanah Terbuka	30,73		
Total				2813,37			
RAVENIRARA	Hutan			Pemukiman	8,74		
				Pertanian Lahan Kering	36,91		
				Pertanian Lahan Kering Bercampur Semak	258,88		
				Semak/Belukar	47,52		
Total				352,05			
SENTANI	Hutan			Bandara/Pelabuhan	35,91		
				Belukar Rawa	75,58		

Provinsi	Kabupaten	Kecamatan	Perubahan Tutupan Hutan Tahun 1990	Perubahan Tutupan Hutan Tahun 2019	Luas (Ha)	
Papua				Danau	1,47	
				Pemukiman	192,80	
				Pertanian Lahan Kering Bercampur Semak	423,05	
				Semak/Belukar	217,03	
				Tanah Terbuka	3,10	
		Total	948,94			
		SENTANI BARAT	Hutan		Pemukiman	117,71
					Pertanian Lahan Kering Bercampur Semak	234,45
					Semak/Belukar	1034,66
					Tanah Terbuka	31,24
		Total	1418,06			
		SENTANI TIMUR	Hutan		Belukar Rawa	62,65
					Danau	21,94
					Pemukiman	154,89
					Savana/Padang Rumput	121,49
	Semak/Belukar				731,96	
	Total	1129,96				
	UNURUM GUAY	Hutan		Belukar Rawa	103,42	
				Danau	58,80	
				Pemukiman	26,53	
				Perkebunan	5527,25	
				Pertanian Lahan Kering Bercampur Semak	258,99	
				Semak/Belukar	607,64	
	Total	6598,81				
	WAIBU	Hutan		Danau	18,98	
				Pemukiman	111,18	
				Pertambangan	4,15	
				Pertanian Lahan Kering Bercampur Semak	31,52	
				Savana/Padang Rumput	29,14	
				Semak/Belukar	798,33	
	Total	993,31				
	YAPSI	Hutan		Pemukiman	0,00	
				Perkebunan	56,71	
Pertanian Lahan Kering				488,54		
Pertanian Lahan Kering Bercampur Semak				403,57		
Semak/Belukar				1768,09		
Tanah Terbuka				118,07		
Total	3023,98					
YOKARI	Hutan		Danau	0,24		
			Pemukiman	27,00		
			Pertanian Lahan Kering Bercampur Semak	14,15		
			Semak/Belukar	160,71		
Total	202,10					
Jayawijaya	BOLAKME	Hutan	Pertanian Lahan Kering Bercampur Semak	93,30		
			Tanah Terbuka	0,21		
	Total	93,51				
	KELILA	Hutan		Pemukiman	86,44	
				Pertanian Lahan Kering Bercampur Semak	9974,15	
Total	10070,79					
PELEBAGA	Hutan		Pertanian Lahan Kering Bercampur Semak	11,00		
			Semak/Belukar	4,71		

Provinsi	Kabupaten	Kecamatan	Perubahan Tutupan Hutan Tahun 1990	Perubahan Tutupan Hutan Tahun 2019	Luas (Ha)
Papua	Keerom	Total			15,72
		ARSO	Hutan	Belukar Rawa	279,50
				Danau	8,05
				Pemukiman	32,80
				Perkebunan	6561,39
				Pertanian Lahan Kering	2571,79
				Pertanian Lahan Kering Bercampur Semak	831,27
				Semak/Belukar	1227,92
				Tanah Terbuka	368,74
				Transmigrasi/Kampung	84,37
		Total			11965,83
		ARSO TIMUR	Hutan	Belukar Rawa	204,57
				Danau	17,40
				Pemukiman	68,71
				Perkebunan	8099,41
				Pertanian Lahan Kering Bercampur Semak	413,80
				Semak/Belukar	224,66
				Tanah Terbuka	25,22
		Total			9053,77
		SENGGI	Hutan	Belukar Rawa	161,67
				Danau	6,97
				Pemukiman	480,04
				Pertanian Lahan Kering	215,43
				Pertanian Lahan Kering Bercampur Semak	246,38
				Semak/Belukar	517,70
		Tanah Terbuka	12,04		
		Total			1640,23
		SKANTO	Hutan	Danau	0,79
				Pemukiman	13,60
				Perkebunan	1405,33
				Pertanian Lahan Kering	828,37
				Pertanian Lahan Kering Bercampur Semak	1071,23
				Semak/Belukar	758,39
		Tanah Terbuka	120,83		
		Total			4198,54
		WEB	Hutan	Pemukiman	37,37
				Pertanian Lahan Kering Bercampur Semak	2011,32
				Semak/Belukar	457,84
				Tanah Terbuka	1,50
		Total			2508,03
		WARIS	Hutan	Danau	0,00
Pemukiman	22,93				
Pertanian Lahan Kering Bercampur Semak	971,57				
Semak/Belukar	30,56				
Tanah Terbuka	48,27				
Total			1073,33		
Kepulauan Yapen	ANGKAISERA	Hutan	Pemukiman	16,32	
			Pertanian Lahan Kering Bercampur Semak	913,56	
	Total			929,88	
	KEP. AMBAI	Hutan	Semak/Belukar	349,11	
			Tanah Terbuka	0,73	
	Total			349,85	
	KOSIWO	Hutan	Danau	12,52	
Pemukiman			15,44		
Pertanian Lahan Kering Bercampur Semak			910,84		
Tanah Terbuka			12,54		

Provinsi	Kabupaten	Kecamatan	Perubahan Tutupan Hutan Tahun 1990	Perubahan Tutupan Hutan Tahun 2019	Luas (Ha)		
Papua		Total			951,33		
		PANTURA YAPEN	Hutan	Pertanian Lahan Kering Bercampur Semak	51,41		
		Total			51,41		
		POOM	Hutan	Pemukiman			3,05
				Pertanian Lahan Kering Bercampur Semak			11,21
				Semak/Belukar			19,96
		Total			34,22		
		RAIMBAWI	Hutan	Pemukiman			38,94
				Pertanian Lahan Kering Bercampur Semak			233,90
				Semak/Belukar			442,95
		Total			715,80		
		TELUK AMPIMOI	Hutan	Pertanian Lahan Kering Bercampur Semak			1892,35
				Tanah Terbuka			16,68
				Total			1909,04
		WINDESI	Hutan	Danau			1,58
				Pemukiman			11,85
				Pertanian Lahan Kering Bercampur Semak			0,06
				Semak/Belukar			36,29
				Tanah Terbuka			44,08
		Total			93,87		
		WONAWA	Hutan	Belukar Rawa			0,00
				Pertanian Lahan Kering Bercampur Semak			386,50
				Semak/Belukar			4,59
	Tanah Terbuka			15,06			
	Total			406,15			
	YAPEN BARAT	Hutan	Belukar Rawa			336,42	
			Pertanian Lahan Kering Bercampur Semak			150,60	
			Semak/Belukar			218,70	
	Total			705,72			
	YAPEN SELATAN	Hutan	Pemukiman			271,36	
			Pertanian Lahan Kering Bercampur Semak			1634,01	
	Total			1905,37			
	YAPEN TIMUR	Hutan	Pemukiman			128,30	
Pertanian Lahan Kering Bercampur Semak			511,70				
Semak/Belukar			227,94				
Tanah Terbuka			7,00				
Total			874,94				
Lanny Jaya	BALINGGA	Hutan	Pertanian Lahan Kering Bercampur Semak			130,99	
			Savana/Padang Rumput			156,07	
			Semak/Belukar			107,61	
			Tanah Terbuka			103,15	
	Total			497,82			
	DIMBA	Hutan	Pertanian Lahan Kering Bercampur Semak			47,01	
			Savana/Padang Rumput			148,11	
			Tanah Terbuka			2,39	
	Total			197,51			
	GAMELIA	Hutan	Danau			0,00	
			Pertanian Lahan Kering Bercampur Semak			1388,04	
	Total			1388,04			
	KUYAWAGE	Hutan	Pertanian Lahan Kering Bercampur Semak			230,51	
			Savana/Padang Rumput			204,54	
Semak/Belukar			338,67				

Provinsi	Kabupaten	Kecamatan	Perubahan Tutupan Hutan Tahun 1990	Perubahan Tutupan Hutan Tahun 2019	Luas (Ha)	
Papua				Tanah Terbuka	275,07	
		Total				1048,78
		MAKKI	Hutan	Pertanian Lahan Kering Bercampur Semak	93,81	
				Tanah Terbuka	3,38	
		Total				97,19
		MALAGAINERI	Hutan	Danau	0,00	
				Pertanian Lahan Kering Bercampur Semak	604,12	
				Savana/Padang Rumput	158,70	
				Semak/Belukar	678,18	
				Tanah Terbuka	24,89	
				Total		1465,89
		PIRIME	Hutan	Pertanian Lahan Kering Bercampur Semak	460,01	
				Semak/Belukar	118,96	
				Total	578,97	
		POGA	Hutan	Pertanian Lahan Kering Bercampur Semak	503,17	
	Tanah Terbuka			2,20		
	Total			505,38		
	TIOM	Hutan	Pertanian Lahan Kering Bercampur Semak	75,71		
			Savana/Padang Rumput	108,70		
			Semak/Belukar	235,77		
	Total		420,18			
	TIOMNERI	Hutan	Pertanian Lahan Kering Bercampur Semak	22,83		
			Savana/Padang Rumput	4815,70		
			Total	4838,53		
	Mappi	ASSUE	Hutan	Belukar Rawa	5565,43	
				Danau	0,00	
				Perkebunan	29,54	
				Pertanian Lahan Kering Bercampur Semak	405,24	
				Rawa	5891,61	
Savana/Padang Rumput				11,18		
Semak/Belukar				2044,93		
Tanah Terbuka				1210,52		
Total		15158,45				
CITAKMITAK		Hutan	Belukar Rawa	14561,07		
			Danau	6,41		
			Rawa	3840,48		
			Savana/Padang Rumput	1004,73		
			Semak/Belukar	965,30		
Tanah Terbuka	851,71					
Total	21229,70					
EDERA	Hutan	Belukar Rawa	23605,08			
		Danau	312,14			
		Pemukiman	2,85			
		Perkebunan	21461,41			
		Pertanian Lahan Kering	159,39			
		Pertanian Lahan Kering Bercampur Semak	6338,41			
		Rawa	4107,98			
		Savana/Padang Rumput	5007,08			
		Semak/Belukar	6860,34			
Tanah Terbuka	2725,03					
Total	70579,72					
HAJU	Hutan	Belukar Rawa	4658,03			
		Danau	0,00			
		Pertanian Lahan Kering Bercampur Semak	207,26			
		Rawa	972,15			

Provinsi	Kabupaten	Kecamatan	Perubahan Tutupan Hutan Tahun 1990	Perubahan Tutupan Hutan Tahun 2019	Luas (Ha)
Papua				Semak/Belukar	1048,95
				Tanah Terbuka	702,61
				Total	7589,00
		KAIBAR	Hutan	Belukar Rawa	9530,48
				Danau	11,99
				Pertanian Lahan Kering Bercampur Semak	269,19
				Rawa	278,55
				Savana/Padang Rumput	9,43
				Semak/Belukar	5110,24
				Tanah Terbuka	1141,09
				Total	16350,98
		MINYAMUR	Hutan	Belukar Rawa	12833,63
				Danau	0,00
				Pemukiman	0,00
				Rawa	5899,33
				Savana/Padang Rumput	2468,63
				Semak/Belukar	6390,38
				Tanah Terbuka	28,10
		Total	27620,07		
		NAMBIOMAN BAPAI	Hutan	Belukar Rawa	46450,58
				Danau	329,42
				Pemukiman	67,13
				Pertanian Lahan Kering Bercampur Semak	840,57
				Rawa	19404,39
				Savana/Padang Rumput	15169,03
				Semak/Belukar	9672,39
				Tanah Terbuka	3208,72
		Total	95142,23		
		OBAA	Hutan	Belukar Rawa	9922,42
				Danau	16,36
				Pemukiman	316,22
				Pertanian Lahan Kering Bercampur Semak	55,31
				Rawa	3893,69
				Savana/Padang Rumput	3,12
				Semak/Belukar	4754,30
				Tanah Terbuka	2863,65
		Total	21825,08		
		PASSUE	Hutan	Belukar Rawa	9563,36
				Danau	4,96
				Pertanian Lahan Kering Bercampur Semak	128,11
				Rawa	265,35
				Savana/Padang Rumput	164,02
				Semak/Belukar	3163,95
				Tanah Terbuka	127,99
		Total	13417,73		
		VENAHA	Hutan	Belukar Rawa	20670,44
				Danau	54,13
Pemukiman	36,50				
Perkebunan	1768,17				
Pertanian Lahan Kering Bercampur Semak	720,65				
Rawa	1149,06				
Savana/Padang Rumput	991,95				
Semak/Belukar	1391,91				
Tanah Terbuka	700,17				
Total	27482,97				
Merauke	ANIMHA	Hutan	Belukar Rawa	3458,89	
			Danau	13,18	
			Pemukiman	24,32	
			Perkebunan	2352,35	

Provinsi	Kabupaten	Kecamatan	Perubahan Tutupan Hutan Tahun 1990	Perubahan Tutupan Hutan Tahun 2019	Luas (Ha)
Papua				Rawa	13,14
				Savana/Padang Rumput	15,88
				Semak/Belukar	29,93
				Tanah Terbuka	251,81
				Total	6159,51
		ELIGOBEL	Hutan	Belukar Rawa	4370,05
				Perkebunan	3338,22
				Pertanian Lahan Kering Bercampur Semak	380,29
				Rawa	203,78
				Semak/Belukar	1304,85
				Tanah Terbuka	3686,40
				Transmigrasi/Kampung	4782,21
		Total	18065,80		
		JAGEBOB	Hutan	Belukar Rawa	774,77
				Danau	0,00
				Pertanian Lahan Kering	53,07
				Pertanian Lahan Kering Bercampur Semak	221,33
				Rawa	31,44
				Savana/Padang Rumput	1448,57
				Sawah	434,21
				Semak/Belukar	1814,92
				Tanah Terbuka	564,92
		Transmigrasi/Kampung	1463,39		
		Total	6806,63		
		KAPTEL	Hutan	Belukar Rawa	51142,47
				Danau	80,90
				Pemukiman	19,60
				Perkebunan	2396,12
				Pertanian Lahan Kering Bercampur Semak	3845,19
				Rawa	492,19
				Savana/Padang Rumput	3788,72
				Semak/Belukar	10057,33
		Tanah Terbuka	1861,54		
		Total	73684,05		
		KIMAAM	Hutan	Belukar Rawa	7492,88
				Danau	5,59
				Pemukiman	7,18
				Pertanian Lahan Kering	30,53
				Pertanian Lahan Kering Bercampur Semak	328,21
				Rawa	1999,84
				Savana/Padang Rumput	2442,30
				Semak/Belukar	2473,59
		Tanah Terbuka	2654,27		
		Total	17434,39		
		KURIK	Hutan	Belukar Rawa	2457,95
				Danau	48,54
				Perkebunan	109,52
Pertanian Lahan Kering	88,57				
Pertanian Lahan Kering Bercampur Semak	104,59				
Rawa	385,57				
Savana/Padang Rumput	3,56				
Sawah	2261,96				
Semak/Belukar	1018,55				
Tanah Terbuka	135,01				
Transmigrasi/Kampung	674,53				
Total	7288,34				
MALIND	Hutan	Belukar Rawa	733,40		
		Danau	2,27		
		Perkebunan	255,23		

Provinsi	Kabupaten	Kecamatan	Perubahan Tutupan Hutan Tahun 1990	Perubahan Tutupan Hutan Tahun 2019	Luas (Ha)		
Papua				Pertanian Lahan Kering	96,30		
				Pertanian Lahan Kering Bercampur Semak	189,01		
				Rawa	0,85		
				Sawah	1024,36		
				Tanah Terbuka	276,82		
		Total				2578,24	
		MERAUKE	Hutan			Belukar Rawa	3827,41
						Danau	52,85
						Pemukiman	143,18
						Pertanian Lahan Kering Bercampur Semak	47,96
						Rawa	411,70
						Savana/Padang Rumput	1011,58
						Semak/Belukar	950,87
						Tanah Terbuka	71,50
						Total	
		MUTING	Hutan			Belukar Rawa	651,87
						Danau	6,77
						Perkebunan	17139,14
						Pertanian Lahan Kering	59,00
						Pertanian Lahan Kering Bercampur Semak	413,83
						Rawa	1904,05
						Savana/Padang Rumput	4,54
						Semak/Belukar	2395,08
						Tanah Terbuka	685,24
		Transmigrasi/Kampung	346,56				
		Total				23606,09	
		NAUKENJERAI	Hutan			Belukar Rawa	9120,10
						Pemukiman	4,06
						Pertanian Lahan Kering	558,03
						Pertanian Lahan Kering Bercampur Semak	158,49
						Rawa	2386,38
						Savana/Padang Rumput	1876,06
						Semak/Belukar	859,98
						Tanah Terbuka	354,57
		Total				15317,67	
		NGGUTI	Hutan			Belukar Rawa	24117,23
						Danau	0,002
						Pemukiman	34,90
						Perkebunan	15,90
						Pertanian Lahan Kering Bercampur Semak	7074,70
						Rawa	3615,48
						Savana/Padang Rumput	202,69
						Semak/Belukar	7683,14
		Tanah Terbuka	900,79				
		Total				43644,83	
		OKABA	Hutan			Belukar Rawa	53003,67
						Danau	17,45
Pertanian Lahan Kering	1360,85						
Pertanian Lahan Kering Bercampur Semak	496,96						
Rawa	231,38						
Savana/Padang Rumput	521,23						
Tanah Terbuka	766,85						
Total				56398,40			
SEMANGGA	Hutan			Belukar Rawa	435,70		
				Danau	187,92		
				Pertanian Lahan Kering	260,55		
				Pertanian Lahan Kering Bercampur Semak	329,69		

Provinsi	Kabupaten	Kecamatan	Perubahan Tutupan Hutan Tahun 1990	Perubahan Tutupan Hutan Tahun 2019	Luas (Ha)						
Papua				Rawa	49,34						
				Sawah	1174,98						
				Semak/Belukar	7,73						
				Tanah Terbuka	164,36						
		Total				2610,25					
			SOTA	Hutan		Belukar Rawa	12508,21				
						Danau	0,00				
						Pemukiman	30,95				
						Rawa	2105,63				
						Savana/Padang Rumput	984,00				
						Semak/Belukar	3211,27				
						Tanah Terbuka	930,45				
						Transmigrasi/Kampung	262,28				
						Total				20032,80	
							TABONJI	Hutan		Belukar Rawa	11243,70
										Rawa	92,12
										Savana/Padang Rumput	392,58
										Tanah Terbuka	1878,43
		Total				13606,84					
			TANAH MIRING	Hutan		Belukar Rawa	8587,18				
						Danau	38,70				
						Pertanian Lahan Kering	1109,75				
						Pertanian Lahan Kering Bercampur Semak	630,46				
						Rawa	1882,06				
						Savana/Padang Rumput	122,33				
						Sawah	794,65				
						Semak/Belukar	2271,80				
						Tanah Terbuka	118,65				
						Total				15555,59	
			TUBANG	Hutan		Belukar Rawa	16350,86				
						Danau	0,00020272				
						Pertanian Lahan Kering Bercampur Semak	1334,67				
						Rawa	200,35				
						Savana/Padang Rumput	609,26				
						Semak/Belukar	1923,47				
						Tanah Terbuka	261,85				
		Total				20680,45					
			ULILIN	Hutan		Belukar Rawa	233,53				
						Danau	0,00				
						Perkebunan	36393,25				
						Pertanian Lahan Kering	172,59				
						Pertanian Lahan Kering Bercampur Semak	175,17				
						Rawa	752,47				
						Semak/Belukar	2067,62				
						Tanah Terbuka	2342,56				
						Transmigrasi/Kampung	1812,93				
		Total				43950,12					
	WAAN	Hutan		Belukar Rawa	26901,46						
				Danau	9,48						
				Pemukiman	0,00000005						
				Rawa	7126,60						
				Savana/Padang Rumput	1628,63						
				Tanah Terbuka	3049,71						
Total				38715,89							
Mimika	AGIMUGA	Hutan		Danau	18,29						
				Pemukiman	18,41						
	Total				36,70						
	JILA	Hutan			Danau	7,52					
					Pertanian Lahan Kering Bercampur Semak	2521,79					
Savana/Padang Rumput					72,42						

Provinsi	Kabupaten	Kecamatan	Perubahan Tutupan Hutan Tahun 1990	Perubahan Tutupan Hutan Tahun 2019	Luas (Ha)	
Papua				Semak/Belukar	499,53	
		Total				3101,26
		JITA	Hutan	Danau	71,10	
				Pertanian Lahan Kering Bercampur Semak	315,34	
		Total				386,44
		KUALA KENCANA	Hutan		Belukar Rawa	162,83
					Danau	410,01
					Pemukiman	192,84
					Perkebunan	9353,94
					Pertanian Lahan Kering	400,65
					Pertanian Lahan Kering Bercampur Semak	2074,13
					Rawa	16,76
					Semak/Belukar	2257,35
					Tanah Terbuka	926,09
					Total	
		MIMIKA BARAT	Hutan		Bandara/Pelabuhan	2,97
					Belukar Rawa	169,18
					Danau	27,96
					Pemukiman	20,07
					Rawa	59,30
					Semak/Belukar	605,69
					Tanah Terbuka	50,28
		Total				935,45
		MIMIKA BARAT JAUH	Hutan		Belukar Rawa	184,52
					Danau	15,97
					Pemukiman	92,72
					Semak/Belukar	456,51
					Tanah Terbuka	41,71
		Total				791,43
		MIMIKA BARAT	Hutan		Bandara/Pelabuhan	2,97
					Belukar Rawa	169,18
Danau	27,96					
Pemukiman	20,07					
Rawa	59,30					
Semak/Belukar	605,69					
Tanah Terbuka	50,28					
Total				935,45		
MIMIKA BARAT TENGAH	Hutan		Belukar Rawa	700,38		
			Danau	40,73		
			Pemukiman	64,37		
			Pertanian Lahan Kering	105,48		
			Pertanian Lahan Kering Bercampur Semak	74,99		
			Semak/Belukar	918,30		
			Tanah Terbuka	68,40		
Total				1972,65		
MIMIKA BARU	Hutan		Bandara/Pelabuhan	26,71		
			Belukar Rawa	611,86		
			Danau	0,00		
			Pemukiman	45,77		
			Pertanian Lahan Kering	902,11		
			Pertanian Lahan Kering Bercampur Semak	2066,77		
			Semak/Belukar	835,85		
			Tanah Terbuka	252,69		
Total				4741,76		
MIMIKA TENGAH	Hutan		Belukar Rawa	270,05		
			Danau	29,74		
			Pemukiman	71,81		
			Semak/Belukar	322,03		
Total				693,63		
MIMIKA TIMUR	Hutan		Bandara/Pelabuhan	131,98		

Provinsi	Kabupaten	Kecamatan	Perubahan Tutupan Hutan Tahun 1990	Perubahan Tutupan Hutan Tahun 2019	Luas (Ha)
Papua				Belukar Rawa	329,51
				Danau	21,70
				Pemukiman	53,21
				Pertanian Lahan Kering	86,15
				Pertanian Lahan Kering Bercampur Semak	884,79
				Semak/Belukar	227,24
		Total	1734,57		
		MIMIKA TIMUR JAUH	Hutan	Bandara/Pelabuhan	26,30
				Belukar Rawa	5585,71
				Danau	394,05
				Pemukiman	50,57
				Rawa	172,83
				Semak/Belukar	748,20
		Tanah Terbuka	762,86		
		Total	7740,51		
	TEMBAGAPURA	Hutan	Danau	16,96	
			Pemukiman	57,63	
			Pertambangan	20,17	
			Pertanian Lahan Kering Bercampur Semak	5701,58	
			Savana/Padang Rumput	133,72	
			Semak/Belukar	1255,72	
	Tanah Terbuka	98,30			
	Total	7284,08			
	Nabire	MAKIMI	Hutan	Belukar Rawa	5781,68
				Danau	6,16
				Pemukiman	38,68
				Pertanian Lahan Kering	132,52
				Pertanian Lahan Kering Bercampur Semak	873,00
				Semak/Belukar	903,79
		Tanah Terbuka	11,29		
		Total	7747,12		
		NABIRE	Hutan	Pertanian Lahan Kering	2,15
				Pertanian Lahan Kering Bercampur Semak	25,71
		NABIRE		27,86	
		NAPAN	Hutan	Belukar Rawa	7721,95
				Danau	180,76
				Pertanian Lahan Kering	147,87
Pertanian Lahan Kering Bercampur Semak				102,20	
Semak/Belukar				0,0000241	
Tanah Terbuka	8,81				
Total	8161,59				
SIRIWO	Hutan	Belukar Rawa	393,60		
		Danau	1,14		
		Pertanian Lahan Kering Bercampur Semak	1931,35		
		Semak/Belukar	1458,27		
Tanah Terbuka	205,06				
Total	3989,42				
TELUK KIMI	Hutan	Pemukiman	35,62		
		Pertanian Lahan Kering	54,00		
		Pertanian Lahan Kering Bercampur Semak	200,42		
		Semak/Belukar	493,56		
Total	783,60				
TELUK UMAR	Hutan	Belukar Rawa	100,88		
		Pemukiman	17,35		
		Perkebunan	4,95		
		Rawa	524,37		
		Savana/Padang Rumput	10,51		

Provinsi	Kabupaten	Kecamatan	Perubahan Tutupan Hutan Tahun 1990	Perubahan Tutupan Hutan Tahun 2019	Luas (Ha)	
Papua				Semak/Belukar	90,06	
				Tanah Terbuka	1,20	
				Total	749,31	
		UWAPA	Hutan		Pertanian Lahan Kering	88,04
					Pertanian Lahan Kering Bercampur Semak	116,26
					Semak/Belukar	200,98
					Tanah Terbuka	15,08
				Total	420,35	
		WANGGAR	Hutan		Danau	2,07
					Pertanian Lahan Kering	541,11
					Pertanian Lahan Kering Bercampur Semak	527,65
					Semak/Belukar	160,49
					Tanah Terbuka	5,46
				Total	1236,78	
		YEUR	Hutan		Belukar Rawa	9,53
				Danau	2,23	
				Pemukiman	34,42	
				Perkebunan	86,29	
				Pertanian Lahan Kering Bercampur Semak	30,36	
				Savana/Padang Rumput	52,29	
				Semak/Belukar	683,60	
				Tanah Terbuka	96,22	
			Total	994,94		
	YARO	Hutan		Danau	8,90	
				Perkebunan	10011,61	
				Pertanian Lahan Kering	1058,35	
				Pertanian Lahan Kering Bercampur Semak	363,82	
				Semak/Belukar	4658,67	
				Tanah Terbuka	286,04	
			Transmigrasi/Kampung	0,00		
			Total	16387,39		
	NABIRE BARAT	Hutan		Belukar Rawa	26,80	
				Danau	0,00	
				Pertanian Lahan Kering Bercampur Semak	495,95	
				Semak/Belukar	81,82	
				Tanah Terbuka	43,93	
			Total	648,50		
Nduga	GEAREK	Hutan		Danau	0,00	
				Pertanian Lahan Kering Bercampur Semak	92,67	
			Total	92,67		
	GESELMA	Hutan		Danau	28,34	
				Pemukiman	50,32	
				Pertanian Lahan Kering Bercampur Semak	194,25	
				Savana/Padang Rumput	17,57	
				Semak/Belukar	957,08	
			Tanah Terbuka	20,70		
			Total	1268,26		
	KENYAM	Hutan		Danau	30,34	
				Pemukiman	699,29	
				Pertanian Lahan Kering Bercampur Semak	131,13	
				Semak/Belukar	460,03	
		Tanah Terbuka	58,00			
		Total	1378,78			
MAPENDUMA	Hutan		Danau	0,00		
			Pemukiman	46,91		

Provinsi	Kabupaten	Kecamatan	Perubahan Tutupan Hutan Tahun 1990	Perubahan Tutupan Hutan Tahun 2019	Luas (Ha)	
Papua				Pertanian Lahan Kering Bercampur Semak	135,27	
		Total				182,18
		MBUWA	Hutan	Pemukiman	33,33	
				Pertanian Lahan Kering Bercampur Semak	1455,78	
		Total				1489,11
		MUGI	Hutan	Pertanian Lahan Kering Bercampur Semak	12,19	
				Semak/Belukar	147,29	
		Total				159,48
		WOSAK	Hutan	Danau	0,00	
				Pertanian Lahan Kering Bercampur Semak	216,26	
	Semak/Belukar			50,85		
	Tanah Terbuka			521,50		
	Total				788,61	
	Paniai	ARADIDE	Hutan	Pertanian Lahan Kering Bercampur Semak	29,66	
				Semak/Belukar	71,40	
		Total				101,06
		PANIAI BARAT	Hutan	Danau	41,68	
				Pemukiman	125,70	
				Pertanian Lahan Kering	227,40	
				Pertanian Lahan Kering Bercampur Semak	917,99	
				Semak/Belukar	990,50	
		Tanah Terbuka	6,47			
		Total				2309,74
		PANIAI TIMUR	Hutan	Danau	3,67	
				Pemukiman	29,77	
				Pertanian Lahan Kering Bercampur Semak	1691,05	
				Semak/Belukar	1320,60	
		Tanah Terbuka	17,20			
		Total				3062,28
		YATAMO	Hutan	Danau	11,80	
				Pemukiman	417,65	
				Pertanian Lahan Kering Bercampur Semak	570,00	
Semak/Belukar				369,21		
Tanah Terbuka	105,79					
Total				1474,45		
Pegunungan Bintang	ABOY	Hutan	Bandara/Pelabuhan	21,94		
			Danau	5,71		
			Pemukiman	79,87		
			Pertanian Lahan Kering Bercampur Semak	2280,69		
	Tanah Terbuka	26,87				
	Total				2415,08	
	AWINBON	Hutan	Danau	42,54		
			Pertanian Lahan Kering Bercampur Semak	189,84		
			Semak/Belukar	429,22		
			Tanah Terbuka	8,36		
	Total				669,97	
	BATANI	Hutan	Danau	4,96		
			Pertanian Lahan Kering Bercampur Semak	1392,64		
			Semak/Belukar	131,82		
Tanah Terbuka	15,16					
Total				1544,59		
BATOM	Hutan	Danau	178,04			
		Pertanian Lahan Kering Bercampur Semak	96,53			

Provinsi	Kabupaten	Kecamatan	Perubahan Tutupan Hutan Tahun 1990	Perubahan Tutupan Hutan Tahun 2019	Luas (Ha)
Papua				Semak/Belukar	673,90
			Total		948,46
		BIME	Hutan	Danau	0,0000518
				Pemukiman	44,11
				Pertanian Lahan Kering Bercampur Semak	66,71
				Savana/Padang Rumput	430,70
				Tanah Terbuka	220,80
			Total		762,32
		BORME	Hutan	Danau	0,00
				Pertanian Lahan Kering Bercampur Semak	6895,46
				Tanah Terbuka	7,64
			Total		6903,10
		EPUMEK	Hutan	Danau	0,000130
				Pemukiman	9,16
				Pertanian Lahan Kering Bercampur Semak	114,88
				Semak/Belukar	3,97
			Total		128,01
		IWUR	Hutan	Danau	4,21
				Pemukiman	30,24
				Pertanian Lahan Kering Bercampur Semak	895,61
				Savana/Padang Rumput	349,42
				Semak/Belukar	3831,54
			Total		5114,43
		KAWOR	Hutan	Danau	932,08
				Pertanian Lahan Kering Bercampur Semak	1313,58
				Semak/Belukar	4155,86
			Total		6401,53
		KIWIROK	Hutan	Pemukiman	4,61
				Pertanian Lahan Kering Bercampur Semak	629,79
				Semak/Belukar	52,77
			Total		687,17
		KIWIROK TIMUR	Hutan	Pemukiman	62,21
				Pertanian Lahan Kering Bercampur Semak	6573,55
				Semak/Belukar	493,36
			Total		7129,12
		KOLOMDOL	Hutan	Pertanian Lahan Kering Bercampur Semak	2468,63
				Tanah Terbuka	134,04
			Total		2602,66
		MOFINOP	Hutan	Danau	52,43
				Pertanian Lahan Kering Bercampur Semak	171,22
				Semak/Belukar	27,52
			Total		251,17
		MURKIM	Hutan	Bandara/Pelabuhan	3,84
				Pemukiman	1,51
				Pertanian Lahan Kering Bercampur Semak	450,34
				Semak/Belukar	13,57
			Total		469,26
NONGME	Hutan	Danau	0,00		
		Pertanian Lahan Kering Bercampur Semak	1217,04		
	Total		1217,04		
OKBAB	Hutan	Bandara/Pelabuhan	21,37		
		Danau	0,00		

Provinsi	Kabupaten	Kecamatan	Perubahan Tutupan Hutan Tahun 1990	Perubahan Tutupan Hutan Tahun 2019	Luas (Ha)				
Papua				Pemukiman	101,75				
				Pertanian Lahan Kering Bercampur Semak	8319,49				
				Total	8442,61				
				OKBEMTA	Hutan	Bandara/Pelabuhan	8,98		
						Danau	153,50		
						Pemukiman	62,75		
						Pertanian Lahan Kering Bercampur Semak	4892,34		
						Semak/Belukar	83,17		
						Total	5200,76		
						OKBI	Hutan	Bandara/Pelabuhan	11,23
								Pemukiman	23,98
								Pertanian Lahan Kering Bercampur Semak	3832,75
								Savana/Padang Rumput	334,19
								Total	4202,14
						OKHIKA	Hutan	Pemukiman	21,09
								Pertanian Lahan Kering Bercampur Semak	2363,31
								Total	2384,40
						OKSAMOL	Hutan	Bandara/Pelabuhan	8,86
								Pemukiman	49,83
								Pertanian Lahan Kering Bercampur Semak	3457,67
								Savana/Padang Rumput	34,48
								Semak/Belukar	229,03
								Total	3779,87
						OKSIBIL	Hutan	Pemukiman	64,47
								Pertanian Lahan Kering Bercampur Semak	3351,08
								Semak/Belukar	1456,69
								Tanah Terbuka	39,69
								Total	4911,94
						OKSOP	Hutan	Pertanian Lahan Kering Bercampur Semak	1596,03
								Savana/Padang Rumput	897,18
								Semak/Belukar	798,79
								Tanah Terbuka	216,95
								Total	3508,95
						OK AON	Hutan	Pemukiman	79,15
								Pertanian Lahan Kering Bercampur Semak	5243,82
								Semak/Belukar	183,36
								Total	5506,33
						OK BAPE	Hutan	Pertanian Lahan Kering Bercampur Semak	3142,24
								Total	3142,24
						PAMEK	Hutan	Danau	0,00
								Pertanian Lahan Kering Bercampur Semak	43,58
								Total	43,58
		PEPERA	Hutan	Danau	0,00				
				Pemukiman	108,50				
				Pertanian Lahan Kering Bercampur Semak	2426,97				
				Semak/Belukar	1664,73				
				Total	4200,20				
		SERAMBAKON	Hutan	Pertanian Lahan Kering Bercampur Semak	1465,53				
				Total	1465,53				
		TARUP	Hutan	Danau	7,88				
				Pertanian Lahan Kering Bercampur Semak	842,50				
				Semak/Belukar	1729,63				

Provinsi	Kabupaten	Kecamatan	Perubahan Tutupan Hutan Tahun 1990	Perubahan Tutupan Hutan Tahun 2019	Luas (Ha)
Papua	Puncak Jaya	TEIRAPLU	Hutan	Danau	7,67
				Pertanian Lahan Kering Bercampur Semak	291,54
				Semak/Belukar	496,06
		Total	795,27		
		WEIME	Hutan	Danau	3,13
				Pertanian Lahan Kering Bercampur Semak	4327,00
				Semak/Belukar	15,45
		Total	4345,57		
		YEFTA	Hutan	Bandara/Pelabuhan	3,35
				Danau	0,00
				Pemukiman	10,95
				Pertanian Lahan Kering Bercampur Semak	198,10
				Semak/Belukar	64,34
		Total	276,74		
		MULIA	Hutan	Pemukiman	675,44
	Pertanian Lahan Kering Bercampur Semak			7141,60	
	Semak/Belukar			310,12	
	Tanah Terbuka			14,77	
	Total		8141,92		
	FAWI		Hutan	Belukar Rawa	6287,95
				Danau	4,83
				Pertanian Lahan Kering Bercampur Semak	1672,48
				Rawa	84,69
				Semak/Belukar	92,24
				Tanah Terbuka	309,34
	Total		8451,52		
	MEWOLUK	Hutan	Pertanian Lahan Kering Bercampur Semak	4896,43	
			Semak/Belukar	11,16	
			Tanah Terbuka	3,31	
	Total	4910,90			
	YAMO	Hutan	Pertanian Lahan Kering Bercampur Semak	3856,23	
			Semak/Belukar	28,32	
			Tanah Terbuka	3,39	
	Total	3887,94			
	TINGGINAMBUT	Hutan	Pertanian Lahan Kering Bercampur Semak	9726,30	
			Semak/Belukar	83,33	
			Tanah Terbuka	26,62	
	Total	9836,25			
	JIGONIKME	Hutan	Pertanian Lahan Kering Bercampur Semak	2078,87	
			Savana/Padang Rumput	1176,26	
			Semak/Belukar	987,50	
			Tanah Terbuka	3,54	
Total	4246,18				
Puncak	AGADUGUME	Danau	0,00		
		Pertanian Lahan Kering Bercampur Semak	257,00		
		Savana/Padang Rumput	3168,99		
		Semak/Belukar	1399,74		
	Tanah Terbuka	770,87			
Total	5596,61				
BEOGA	Hutan	Pertanian Lahan Kering Bercampur Semak	1237,53		
		Savana/Padang Rumput	279,40		
		Semak/Belukar	1923,37		

Provinsi	Kabupaten	Kecamatan	Perubahan Tutupan Hutan Tahun 1990	Perubahan Tutupan Hutan Tahun 2019	Luas (Ha)	
Papua				Tanah Terbuka	3,91	
		Total				3444,21
		DOUFO	Hutan		Belukar Rawa	1290,21
					Danau	165,24
					Tanah Terbuka	60,60
		Total				1516,05
		GOME	Hutan		Pertanian Lahan Kering Bercampur Semak	64,50
					Semak/Belukar	6,68
					Tanah Terbuka	120,26
		Total				191,44
		ILAGA	Hutan		Pertanian Lahan Kering Bercampur Semak	1680,85
					Savana/Padang Rumput	4290,63
					Semak/Belukar	1610,83
					Tanah Terbuka	887,47
		Total				8469,78
	POGOMA	Hutan		Pertanian Lahan Kering Bercampur Semak	2316,40	
				Semak/Belukar	58,04	
				Tanah Terbuka	142,19	
	Total				2516,62	
	SINAK	Hutan		Pertanian Lahan Kering Bercampur Semak	196,29	
				Savana/Padang Rumput	1455,39	
				Semak/Belukar	419,83	
				Tanah Terbuka	569,07	
	Total				2640,57	
	WANGBE	Hutan		Pertanian Lahan Kering Bercampur Semak	314,93	
				Semak/Belukar	998,71	
				Tanah Terbuka	44,09	
	Total				1357,73	
	Sarmi	APAWER HULU	Hutan		Danau	1,21
					Pemukiman	47,71
					Pertanian Lahan Kering Bercampur Semak	213,92
					Semak/Belukar	196,85
		Total				459,68
		BONGGO	Hutan		Danau	18,23
					Pemukiman	406,77
					Pertanian Lahan Kering	58,74
					Pertanian Lahan Kering Bercampur Semak	41,37
					Semak/Belukar	598,73
					Transmigrasi/Kampung	1035,29
		Total				2159,14
		BONGGO TIMUR	Hutan		Danau	12,99
					Pemukiman	34,17
					Perkebunan	81,56
					Pertanian Lahan Kering	88,07
					Semak/Belukar	203,31
		Total				420,09
		PANTAI BARAT	Hutan		Belukar Rawa	107,37
				Danau	1,27	
				Pemukiman	148,47	
				Pertanian Lahan Kering Bercampur Semak	2238,90	
				Rawa	123,27	
Total				2619,27		
PANTAI TIMUR		Hutan		Belukar Rawa	10644,20	
				Danau	531,11	
				Pemukiman	700,04	

Provinsi	Kabupaten	Kecamatan	Perubahan Tutupan Hutan Tahun 1990	Perubahan Tutupan Hutan Tahun 2019	Luas (Ha)		
Papua				Pertanian Lahan Kering Bercampur Semak	2151,73		
				Rawa	186,25		
				Semak/Belukar	1002,26		
				Tanah Terbuka	106,87		
		Total				15322,46	
		PANTAI TIMUR BAGIAN BARAT	Hutan			Danau	3,01
						Pemukiman	265,35
						Pertanian Lahan Kering	137,06
						Pertanian Lahan Kering Bercampur Semak	659,90
						Semak/Belukar	1373,85
		Total				2439,17	
		SARMI	Hutan			Bandara/Pelabuhan	7,41
	Pemukiman					587,14	
	Pertanian Lahan Kering					388,43	
	Pertanian Lahan Kering Bercampur Semak					121,11	
	Semak/Belukar					417,60	
	Tambak					11,49	
	Tanah Terbuka					14,27	
	Total				1547,46		
	SARMI SELATAN	Hutan			Danau	24,10	
					Pemukiman	399,17	
					Pertanian Lahan Kering Bercampur Semak	553,74	
					Semak/Belukar	1980,87	
					Tambak	37,68	
	Total				2995,56		
	SARMI TIMUR	Hutan			Danau	0,00	
					Pemukiman	506,33	
					Pertanian Lahan Kering	512,55	
					Pertanian Lahan Kering Bercampur Semak	203,36	
					Semak/Belukar	977,33	
	Total				2199,58		
	TOR ATAS	Hutan			Belukar Rawa	233,44	
Danau					29,73		
Pertanian Lahan Kering Bercampur Semak					269,88		
Semak/Belukar					1293,27		
Tanah Terbuka					26,69		
Total				1853,01			
Supiori	KEPULAUAN ARURI	Hutan		Pemukiman	27,53		
				Pertanian Lahan Kering Bercampur Semak	0,02		
	Total				27,55		
	SUPIORI BARAT	Hutan			Pemukiman	41,80	
					Total		
	SUPIORI SELATAN	Hutan			Pemukiman	33,51	
					Semak/Belukar	80,19	
	Total				113,69		
	SUPIORI TIMUR	Hutan			Pemukiman	46,82	
					Pertanian Lahan Kering Bercampur Semak	4,90	
Semak/Belukar					220,15		
Total				271,87			
SUPIORI UTARA	Hutan			Pemukiman	82,23		
Total				83,23			
Mamberamo Raya	BENUKI	Hutan			Belukar Rawa	1024,80	
					Danau	0,00	
					Pemukiman	22,47	
					Semak/Belukar	790,84	

Provinsi	Kabupaten	Kecamatan	Perubahan Tutupan Hutan Tahun 1990	Perubahan Tutupan Hutan Tahun 2019	Luas (Ha)
Papua				Tanah Terbuka	140,78
				Total	1978,89
		MAMBERAMO ILIR	Hutan	Belukar Rawa	3315,68
				Danau	276,49
				Pemukiman	62,43
				Semak/Belukar	2482,41
				Tanah Terbuka	980,03
				Total	7117,04
		MAMBERAMO TENGAH	Hutan	Danau	186,19
				Pemukiman	119,33
				Pertanian Lahan Kering Bercampur Semak	1042,82
				Semak/Belukar	1250,02
				Total	2598,36
		MAMBERAMO TENGAH TIMUR	Hutan	Belukar Rawa	3051,43
				Danau	0,00
				Pemukiman	33,38
				Pertanian Lahan Kering Bercampur Semak	1362,89
				Semak/Belukar	1600,81
				Total	6048,51
		MAMBERAMO ULU	Hutan	Belukar Rawa	13627,12
				Danau	1458,21
				Pemukiman	76,88
				Pertanian Lahan Kering Bercampur Semak	1916,13
				Rawa	985,47
				Semak/Belukar	159,98
				Tanah Terbuka	13,11
		Transmigrasi/Kampung	18,91		
				Total	18255,81
		ROFAER	Hutan	Belukar Rawa	11721,41
				Danau	335,90
				Pemukiman	25,16
				Pertanian Lahan Kering Bercampur Semak	264,57
				Semak/Belukar	195,39
				Tanah Terbuka	3,38
				Total	12545,80
		SAWAI	Hutan	Belukar Rawa	14058,76
				Danau	110,18
				Pertanian Lahan Kering Bercampur Semak	29,23
				Rawa	1,79
				Savana/Padang Rumput	7,50
				Semak/Belukar	9,09
		Tanah Terbuka	706,70		
				Total	14923,25
		WAROPEN ATAS	Hutan	Belukar Rawa	1256,06
				Danau	8,77
				Semak/Belukar	107,36
				Tanah Terbuka	21,77
		Total	1393,96		
Tolikara	AIR GARAM	Hutan	Belukar Rawa	8,29	
			Tanah Terbuka	9,23	
			Total	17,52	
	BEWANI	Hutan	Pertanian Lahan Kering Bercampur Semak	18,48	
			Semak/Belukar	243,09	
			Total	261,57	
BOKONDINI	Hutan	Danau	4,37		
		Pemukiman	154,71		
		Pertanian Lahan Kering Bercampur Semak	3468,50		

Provinsi	Kabupaten	Kecamatan	Perubahan Tutupan Hutan Tahun 1990	Perubahan Tutupan Hutan Tahun 2019	Luas (Ha)	
Papua				Tanah Terbuka	3,77	
		Total				3631,34
		BOKONERI	Hutan		Danau	0,00
					Pertanian Lahan Kering Bercampur Semak	2768,67
					Tanah Terbuka	8,38
		Total				2777,05
		DORMAN	Hutan		Semak/Belukar	41,69
		Total				42,69
		DOW	Hutan		Pertanian Lahan Kering Bercampur Semak	35,86
		Total				36,86
		EGIAM	Hutan		Semak/Belukar	84,50
		Total				85,50
		GEYA	Hutan		Pemukiman	4,24
					Pertanian Lahan Kering Bercampur Semak	2620,29
				Total		
		GILUBANDU	Hutan		Pertanian Lahan Kering Bercampur Semak	1595,93
					Tanah Terbuka	70,47
				Total		
		GOYAGE	Hutan		Pertanian Lahan Kering Bercampur Semak	1082,97
		Total				1083,97
		KANGGIME	Hutan		Pemukiman	35,85
					Pertanian Lahan Kering Bercampur Semak	3584,68
					Tanah Terbuka	9,70
		Total				3630,22
		KARUBAGA	Hutan		Pemukiman	101,06
					Pertanian Lahan Kering Bercampur Semak	3075,79
				Total		
		KEMBU	Hutan		Pemukiman	94,22
					Pertanian Lahan Kering Bercampur Semak	4339,72
					Tanah Terbuka	11,39
		Total				4445,34
		KONDAGA	Hutan		Pertanian Lahan Kering Bercampur Semak	1616,84
					Tanah Terbuka	5,90
				Total		
		KUARI	Hutan		Pertanian Lahan Kering Bercampur Semak	2043,91
		Total				2044,91
		KUBU	Hutan		Pertanian Lahan Kering Bercampur Semak	1327,81
		Total				1328,81
		NABUNAGE	Hutan		Pertanian Lahan Kering Bercampur Semak	3145,77
		Total				3146,77
		NELAWI	Hutan		Pertanian Lahan Kering Bercampur Semak	2152,82
		Total				2153,82
		NUMBA	Hutan		Pertanian Lahan Kering Bercampur Semak	562,21
		Total				563,21
		NUNGGAWI	Hutan		Pertanian Lahan Kering Bercampur Semak	388,34
					Savana/Padang Rumput	55,96
				Total		
		PANAGA	Hutan		Pemukiman	73,54
					Pertanian Lahan Kering Bercampur Semak	2777,37

Provinsi	Kabupaten	Kecamatan	Perubahan Tutupan Hutan Tahun 1990	Perubahan Tutupan Hutan Tahun 2019	Luas (Ha)
Papua				Tanah Terbuka	1,26
		Total			
	POGANERI	Hutan		Pertanian Lahan Kering Bercampur Semak	413,89
	Total				414,89
	SBEY	Hutan		Semak/Belukar	32,63
	Total				33,63
	TAGINERI	Hutan		Pemukiman	12,19
				Pertanian Lahan Kering Bercampur Semak	60,04
				Tanah Terbuka	4,42
	Total				76,65
	TIMORI	Hutan		Pertanian Lahan Kering Bercampur Semak	971,00
	Total				972,00
	UMAGI	Hutan		Pertanian Lahan Kering Bercampur Semak	1138,66
	Total				1139,66
	WAKUO	Hutan		Pertanian Lahan Kering Bercampur Semak	887,89
	Total				888,89
	WARI/ TAIYEVE	Hutan		Belukar Rawa	1059,87
	Total				1059,87
	WINA	Hutan		Pertanian Lahan Kering Bercampur Semak	1115,09
				Semak/Belukar	59,19
				Tanah Terbuka	1050,59
	Total				2224,87
	WONIKI	Hutan		Pertambangan	47,70
				Pertanian Lahan Kering Bercampur Semak	3437,60
	Total				3485,30
	WUNIN	Hutan		Pemukiman	14,28
				Pertanian Lahan Kering Bercampur Semak	1533,00
	Total				1547,28
	YUNERI	Hutan		Pertanian Lahan Kering Bercampur Semak	1195,55
				Tanah Terbuka	3,93
	Total				1199,48
	WAROPEN BAWAH	Hutan		Danau	0,00
				Semak/Belukar	96,93
	Total				96,93
	WALAIK	Hutan		Pertanian Lahan Kering Bercampur Semak	48,72
	Total				49,72
	MASIREI	Hutan		Belukar Rawa	0,00
				Danau	8,20
				Pemukiman	27,50
				Pertanian Lahan Kering Bercampur Semak	467,84
				Semak/Belukar	104,05
				Tanah Terbuka	32,57
	Total				640,15
	RISEI SAYATI	Hutan		Danau	6,28
			Semak/Belukar	897,69	
			Tanah Terbuka	47,31	
Total				951,28	
INGGERUS	Hutan		Danau	3,08	
			Pemukiman	5,72	
			Pertanian Lahan Kering Bercampur Semak	664,54	
			Semak/Belukar	559,89	
			Tanah Terbuka	83,31	
Total				1316,53	
	Waropen				

Provinsi	Kabupaten	Kecamatan	Perubahan Tutupan Hutan Tahun 1990	Perubahan Tutupan Hutan Tahun 2019	Luas (Ha)		
Papua		KIRIHI	Hutan	Danau	3,58		
				Pertanian Lahan Kering Bercampur Semak	73,12		
				Semak/Belukar	86,29		
				Tanah Terbuka	0,61		
		Total					163,59
		WAPOGA	Hutan	Belukar Rawa	2125,10		
				Danau	0,00		
				Pemukiman	19,99		
				Pertanian Lahan Kering	8,33		
				Pertanian Lahan Kering Bercampur Semak	178,54		
				Rawa	47,19		
				Savana/Padang Rumput	54,01		
				Semak/Belukar	552,73		
	Total					2985,88	
	DEMBA	Hutan	Danau	1,15			
			Pemukiman	27,39			
			Pertanian Lahan Kering Bercampur Semak	1025,96			
			Semak/Belukar	241,40			
	Total					1295,90	
	OUDATE	Hutan	Belukar Rawa	20,00			
			Danau	1,97			
			Pemukiman	44,01			
			Pertanian Lahan Kering Bercampur Semak	119,67			
			Semak/Belukar	585,67			
			Tanah Terbuka	108,18			
	Total					879,50	
	Kota Jayapura	ABEPURA	Hutan	Belukar Rawa	76,00		
				Danau	1,87		
				Pemukiman	32,69		
Pertanian Lahan Kering				933,26			
Pertanian Lahan Kering Bercampur Semak				998,62			
Sawah				204,44			
Semak/Belukar				792,48			
Tanah Terbuka				25,51			
Total					3064,87		
HERAM		Hutan	Danau	1,47			
			Pemukiman	3,79			
			Savana/Padang Rumput	7,16			
			Semak/Belukar	97,24			
Total					109,66		
JAYAPURA SELATAN		Hutan	Danau	3,23			
			Pemukiman	20,80			
	Pertanian Lahan Kering Bercampur Semak		51,48				
	Semak/Belukar		627,33				
	Tanah Terbuka		16,65				
Total					719,50		
JAYAPURA UTARA	Hutan	Pemukiman	0,00				
		Pertanian Lahan Kering Bercampur Semak	211,26				
		Savana/Padang Rumput	3,90				
		Semak/Belukar	184,71				
Total					399,87		
MUARA TAMI	Hutan	Belukar Rawa	536,74				
		Danau	37,64				
		Pemukiman	92,59				
		Pertanian Lahan Kering	641,23				
		Pertanian Lahan Kering Bercampur Semak	836,85				

Provinsi	Kabupaten	Kecamatan	Perubahan Tutupan Hutan Tahun 1990	Perubahan Tutupan Hutan Tahun 2019	Luas (Ha)						
Papua	Yahukimo			Sawah	2228,02						
				Semak/Belukar	1106,78						
				Tanah Terbuka	8,30						
		Total				5488,14					
		DEKAI	Hutan			Bandara/Pelabuhan	16,13				
						Belukar Rawa	392,81				
						Danau	74,04				
						Pemukiman	42,52				
						Pertanian Lahan Kering Bercampur Semak	5999,81				
						Semak/Belukar	426,05				
						Tanah Terbuka	600,79				
						Total				7552,16	
						OBIO	Hutan			Danau	40,34
										Pertanian Lahan Kering Bercampur Semak	180,19
										Semak/Belukar	869,31
						Total				1089,84	
		SURU-SURU	Hutan			Bandara/Pelabuhan	9,62				
						Belukar Rawa	1215,51				
						Danau	7,02				
						Pemukiman	38,98				
						Pertanian Lahan Kering Bercampur Semak	245,86				
						Semak/Belukar	200,08				
		Tanah Terbuka	32,40								
		Total				1749,48					
		WUSAMA	Hutan			Pertanian Lahan Kering Bercampur Semak	839,64				
						Semak/Belukar	441,08				
		Total				1280,72					
		AMUMA	Hutan			Belukar Rawa	110,45				
						Danau	0,00				
						Pertanian Lahan Kering Bercampur Semak	11,85				
Semak/Belukar	2140,10										
Total				2262,39							
MUSAIK	Hutan			Pertanian Lahan Kering Bercampur Semak	15,12						
Total				16,12							
PASEMA	Hutan			Danau	0,00						
				Semak/Belukar	2868,77						
				Tanah Terbuka	13,48						
Total				2882,25							
HOGIO	Hutan			Semak/Belukar	1230,93						
				Tanah Terbuka	178,67						
Total				1409,60							
MUGI	Hutan			Pertanian Lahan Kering Bercampur Semak	12,19						
				Semak/Belukar	147,29						
Total				159,48							
SOBA	Hutan			Danau	0,00						
				Pemukiman	25,88						
				Pertanian Lahan Kering Bercampur Semak	504,33						
				Semak/Belukar	2901,35						
Tanah Terbuka	337,71										
Total				3769,28							
PANGGEMA	Hutan			Pemukiman	101,76						
				Pertanian Lahan Kering Bercampur Semak	8362,46						
Total				8464,21							
KOSAREK	Hutan			Pertanian Lahan Kering Bercampur Semak	5018,36						

Provinsi	Kabupaten	Kecamatan	Perubahan Tutupan Hutan Tahun 1990	Perubahan Tutupan Hutan Tahun 2019	Luas (Ha)
Papua		Total			5019,36
		NIPSAN	Hutan	Pertanian Lahan Kering Bercampur Semak	2221,85
				Semak/Belukar	521,59
		Total			2743,44
		PRONGGOLI	Hutan	Pemukiman	29,39
				Pertanian Lahan Kering Bercampur Semak	2002,55
				Semak/Belukar	503,74
				Tanah Terbuka	5,55
		Total			2541,23
		WALMA	Hutan	Pertanian Lahan Kering Bercampur Semak	69,72
				Total	70,72
		HEREAPINI	Hutan	Danau	0,00
				Pertanian Lahan Kering Bercampur Semak	11,42
		Total			11,42
		UBALIHI	Hutan	Pertanian Lahan Kering Bercampur Semak	2032,71
				Semak/Belukar	153,69
		Total			2186,41
		TALAMBO	Hutan	Danau	0,00
				Semak/Belukar	25,94
		Total			25,94
		PULDAMA	Hutan	Pertanian Lahan Kering Bercampur Semak	4009,53
				Total	4009,53
		ENDOMEN	Hutan	Danau	0,00
				Pertanian Lahan Kering Bercampur Semak	3861,73
				Semak/Belukar	1064,65
		Total			4926,38
		LOLAT	Hutan	Danau	0,00
				Pertanian Lahan Kering Bercampur Semak	3832,10
				Semak/Belukar	7702,77
		Total			11534,87
		SOLOIKMA	Hutan	Pertanian Lahan Kering Bercampur Semak	237,84
				Semak/Belukar	3513,72
				Tanah Terbuka	233,79
		Total			3985,35
		SELA	Hutan	Tanah Terbuka	44,05
				Total	44,05
		KORUPUN	Hutan	Danau	6,80
				Tanah Terbuka	17,92
		Total			24,72
		LANGDA	Hutan	Pertanian Lahan Kering Bercampur Semak	4034,86
				Total	4034,86
		BOMELA	Hutan	Belukar Rawa	3440,50
Danau	19,47				
Semak/Belukar	4357,24				
Tanah Terbuka	437,98				
Total			8255,19		
SUNTAMON	Hutan	Danau	5,83		
		Pertanian Lahan Kering Bercampur Semak	783,05		
		Savana/Padang Rumput	63,10		
		Tanah Terbuka	53,28		
Total			905,27		
SERADALA	Hutan	Belukar Rawa	77,38		
		Danau	209,24		

Provinsi	Kabupaten	Kecamatan	Perubahan Tutupan Hutan Tahun 1990	Perubahan Tutupan Hutan Tahun 2019	Luas (Ha)	
Papua				Pertanian Lahan Kering Bercampur Semak	268,50	
				Rawa	79,04	
				Semak/Belukar	1299,81	
				Tanah Terbuka	160,59	
				Total	2094,55	
		SOBAHAM	Hutan		Pertanian Lahan Kering Bercampur Semak	237,45
					Semak/Belukar	967,63
					Total	1205,08
		KWELAMDUA	Hutan		Danau	0,000089
					Tanah Terbuka	58,82
					Total	58,82
		KWIKMA	Hutan		Pertanian Lahan Kering Bercampur Semak	695,33
					Tanah Terbuka	0,34
					Total	695,67
		SUMO	Hutan		Belukar Rawa	75,86
					Danau	647,84
					Pertanian Lahan Kering Bercampur Semak	29,84
					Semak/Belukar	21,63
					Tanah Terbuka	2059,38
					Total	2834,55
		USILIMO	Hutan		Pemukiman	21,34
					Semak/Belukar	651,26
					Total	672,60
		KURIMA	Hutan		Tanah Terbuka	68,45
					Total	68,45
		ANGGRUK	Hutan		Pertanian Lahan Kering Bercampur Semak	1255,93
					Total	1255,93
NALCA	Hutan		Pertanian Lahan Kering Bercampur Semak	70,65		
			Total	70,65		
NINIA	Hutan		Pertanian Lahan Kering Bercampur Semak	400,34		
			Semak/Belukar	24,30		
			Total	424,65		

Provinsi	Kabupaten	Kecamatan	Perubahan Tutupan Hutan Tahun 1990	Perubahan Tutupan Hutan Tahun 2019	Luas (ha)		
Papua Barat	Fak-Fak	FAKFAK	Hutan	Pemukiman	166,86		
				Pertanian Lahan Kering Bercampur Semak	1,86		
				Semak/Belukar	16,11		
				Tanah Terbuka	9,24		
		Total					194,08
		FAKFAK BARAT	Hutan	Pemukiman	63,59		
				Semak/Belukar	53,37		
				Tanah Terbuka	15,68		
		Total					132,64
		FAKFAK TENGAH	Hutan	Pemukiman	88,26		
				Pertanian Lahan Kering Bercampur Semak	27,31		
				Semak/Belukar	27,79		
				Total			
		FAKFAK TIMUR	Hutan	Belukar Rawa	0,00		
				Pemukiman	4,94		
				Semak/Belukar	1307,97		
		Total					1312,91
		KARAS	Hutan	Belukar Rawa	0,00		
				Danau	0,00		
Pemukiman	0,00						
Rawa	0,00						
Savana/Padang Rumput	0,00						
Semak/Belukar	1374,71						
Tanah Terbuka	468,46						
Total					1843,18		
KOKAS	Hutan	Belukar Rawa	398,81				
		Danau	0,02				
		Pemukiman	36,02				
		Pertanian Lahan Kering Bercampur Semak	588,21				
		Savana/Padang Rumput	6,35				
		Semak/Belukar	4341,68				
		Tanah Terbuka	6,14				
Total					5377,23		
KRAMONGMONGGA	Hutan	Danau	4,37				
		Pemukiman	63,56				
		Pertanian Lahan Kering Bercampur Semak	1585,79				
		Semak/Belukar	2378,84				
		Tanah Terbuka	5,21				
Total					4037,77		
TELUK PATIPI	Hutan	Pemukiman	15,24				
		Pertanian Lahan Kering Bercampur Semak	40,82				
		Semak/Belukar	168,17				
		Tanah Terbuka	46,79				
Total					271,01		
Kaimana	Hutan	Belukar Rawa	45,63				
		Danau	19,00				
		Pemukiman	0,00				
		Pertanian Lahan Kering Bercampur Semak	34,58				
		Semak/Belukar	159,40				
Total					258,60		
BURUWAY	Hutan	Belukar Rawa	289,22				

Provinsi	Kabupaten	Kecamatan	Perubahan Tutupan Hutan Tahun 1990	Perubahan Tutupan Hutan Tahun 2019	Luas (ha)
Papua Barat				Danau	10,67
				Pemukiman	7,61
				Pertanian Lahan Kering Bercampur Semak	52,41
				Semak/Belukar	1298,54
				Tanah Terbuka	159,67
		Total	1818,12		
		KAIMANA	Hutan	Belukar Rawa	308,16
				Danau	564,04
				Pemukiman	69,11
				Pertanian Lahan Kering Bercampur Semak	1056,89
				Rawa	293,44
				Semak/Belukar	1136,71
		Tanah Terbuka	58,91		
		Total	3487,25		
		KAMBRAU	Hutan	Belukar Rawa	1634,48
	Danau			60,52	
	Pemukiman			10,51	
	Semak/Belukar			109,09	
	Tanah Terbuka	0,00			
	Total	1814,61			
	TELUK ARGUNI	Hutan	Belukar Rawa	59,48	
			Danau	25,49	
			Pemukiman	12,97	
			Savana/Padang Rumput	215,76	
			Semak/Belukar	268,90	
	Tanah Terbuka	316,28			
	Total	898,88			
TELUK ETNA	Hutan	Belukar Rawa	847,69		
		Danau	4,51		
		Pemukiman	48,67		
		Semak/Belukar	544,08		
Tanah Terbuka	12,67				
Total	1457,62				
YAMOR	Hutan	Belukar Rawa	636,10		
		Danau	44,32		
		Pemukiman	29,58		
		Rawa	27,58		
		Semak/Belukar	1995,76		
Tanah Terbuka	1115,78				
Total	3849,12				
Manokwari	MANOKWARI BARAT	Hutan	Pemukiman	0,03	
			Pertanian Lahan Kering Bercampur Semak	99,11	
			Semak/Belukar	53,59	
	Total	152,73			
	MANOKWARI SELATAN	Hutan	Pemukiman	74,60	
			Perkebunan	90,33	
			Pertambangan	23,16	
			Pertanian Lahan Kering	0,00	
			Pertanian Lahan Kering Bercampur Semak	843,39	
			Sawah	22,50	
	Semak/Belukar	385,96			
	Tanah Terbuka	38,78			
Total	1478,72				

Provinsi	Kabupaten	Kecamatan	Perubahan Tutupan Hutan Tahun 1990	Perubahan Tutupan Hutan Tahun 2019	Luas (ha)	
Papua Barat		MANOKWARI TIMUR	Hutan	Pemukiman	16,55	
		Total				16,55
		MANOKWARI UTARA	Hutan	Danau	1,16	
				Pertanian Lahan Kering	174,83	
				Pertanian Lahan Kering Bercampur Semak	259,40	
				Semak/Belukar	433,04	
				Tanah Terbuka	30,84	
		Total				899,26
		MASNI	Hutan	Belukar Rawa	1,99	
				Danau	19,71	
				Pemukiman	78,26	
				Perkebunan	6209,39	
				Pertanian Lahan Kering	116,44	
				Pertanian Lahan Kering Bercampur Semak	208,88	
				Savana/Padang Rumput	6,60	
				Semak/Belukar	1195,73	
				Tanah Terbuka	110,92	
				Transmigrasi/Kampung	161,59	
		Total				8109,50
		PRAFI	Hutan	Belukar Rawa	10,43	
				Danau	13,10	
				Perkebunan	3195,40	
				Pertanian Lahan Kering Bercampur Semak	121,63	
				Semak/Belukar	224,25	
				Transmigrasi/Kampung	8,20	
		Total				3573,01
		SIDEY	Hutan	Danau	10,73	
				Pemukiman	56,56	
				Perkebunan	3335,32	
				Pertanian Lahan Kering	125,19	
				Pertanian Lahan Kering Bercampur Semak	256,95	
				Sawah	0,08	
Semak/Belukar	598,91					
Tanah Terbuka	189,82					
Transmigrasi/Kampung	15,69					
Total				4589,25		
TANAH RUBU	Hutan	Pemukiman	9,86			
		Pertanian Lahan Kering Bercampur Semak	12,82			
		Semak/Belukar	501,93			
		Total				524,61
WARMARE	Hutan	Perkebunan	49,15			
		Pertanian Lahan Kering Bercampur Semak	274,76			
		Savana/Padang Rumput	0,00			
		Semak/Belukar	516,08			
		Tanah Terbuka	1,21			
Total				841,21		
	DATARAN ISIM	Hutan	Pemukiman	4,89		

Provinsi	Kabupaten	Kecamatan	Perubahan Tutupan Hutan Tahun 1990	Perubahan Tutupan Hutan Tahun 2019	Luas (ha)
Papua Barat	Manokwari Selatan			Perkebunan	70,28
				Pertanian Lahan Kering Bercampur Semak	237,12
				Savana/Padang Rumput	84,09
				Semak/Belukar	161,71
				Tanah Terbuka	0,12
		Total	558,20		
		MOMI WAREN	Hutan	Pemukiman	0,53
				Pertanian Lahan Kering Bercampur Semak	607,15
				Rawa	0,72
				Savana/Padang Rumput	52,20
				Semak/Belukar	223,96
				Tanah Terbuka	115,84
		Total	1000,40		
		NENEI	Hutan	Pertanian Lahan Kering Bercampur Semak	0,00
				Savana/Padang Rumput	62,17
	Semak/Belukar			275,19	
	Total	337,36			
	ORANSBARI	Hutan	Danau	0,03	
			Pemukiman	23,34	
			Perkebunan	21,49	
			Pertanian Lahan Kering	99,95	
			Pertanian Lahan Kering Bercampur Semak	4,63	
			Sawah	101,95	
			Semak/Belukar	1251,99	
			Tanah Terbuka	127,33	
	Total	1630,72			
	RANSIKI	Hutan	Belukar Rawa	146,69	
Danau			0,00		
Pemukiman			49,25		
Perkebunan			0,00		
Pertanian Lahan Kering Bercampur Semak			290,78		
Savana/Padang Rumput			1,24		
Semak/Belukar			316,52		
Tanah Terbuka			9,09		
Total	813,58				
TAHOTA	Hutan	Pemukiman	33,19		
		Pertanian Lahan Kering Bercampur Semak	86,61		
		Savana/Padang Rumput	14,01		
		Semak/Belukar	202,34		
		Tanah Terbuka	13,15		
Total	349,31				
Maybrat	AIFAT	Hutan	Danau	1,92	
			Pertanian Lahan Kering Bercampur Semak	197,33	
			Semak/Belukar	688,71	
			Total	887,96	

Provinsi	Kabupaten	Kecamatan	Perubahan Tutupan Hutan Tahun 1990	Perubahan Tutupan Hutan Tahun 2019	Luas (ha)
Papua Barat		Total			887,96
		AIFAT SELATAN	Hutan	Danau	0,07
				Pertanian Lahan Kering Bercampur Semak	9,99
				Semak/Belukar	102,24
				Tanah Terbuka	1,83
		Total			114,13
		AIFAT TIMUR	Hutan	Danau	4,00
				Semak/Belukar	7,96
		Total			11,96
		AIFAT UTARA	Hutan	Danau	1,67
				Pemukiman	0,00
				Pertanian Lahan Kering Bercampur Semak	339,65
				Semak/Belukar	0,01
		Total			341,33
		AITINYO	Hutan	Pemukiman	23,49
				Pertanian Lahan Kering Bercampur Semak	549,15
				Semak/Belukar	59,07
		Total			631,70
		AITINYO BARAT/ATHABU	Hutan	Pemukiman	18,47
				Semak/Belukar	179,47
		Total			197,94
		AITINYO UTARA	Hutan	Semak/Belukar	24,06
		Total			24,06
		AYAMARU	Hutan	Belukar Rawa	0,00
	Pemukiman			7,51	
	Savana/Padang Rumput			0,00	
	Semak/Belukar			9,23	
	Total			16,74	
	AYAMARU TIMUR	Hutan	Belukar Rawa	1,96	
			Pemukiman	0,00	
			Semak/Belukar	23,12	
	Total			25,08	
AYAMARU UTARA	Hutan	Pertanian Lahan Kering Bercampur Semak	0,01		
		Savana/Padang Rumput	0,00		
		Semak/Belukar	62,01		
Total			62,02		
MARE	Hutan	Pertanian Lahan Kering Bercampur Semak	0,00		
		Semak/Belukar	5,98		
Total			5,98		
Pegunungan Arfak	ANGGI	Hutan	Pertanian Lahan Kering Bercampur Semak	3,31	
			Savana/Padang Rumput	31,45	
			Semak/Belukar	2,07	
	Total			36,83	
	ANGGI GIDA	Hutan	Danau	0,00	
			Pemukiman	14,56	
			Pertanian Lahan Kering Bercampur Semak	63,09	
Savana/Padang Rumput			0,00		

Provinsi	Kabupaten	Kecamatan	Perubahan Tutupan Hutan Tahun 1990	Perubahan Tutupan Hutan Tahun 2019	Luas (ha)	
Papua Barat				Semak/Belukar	42,78	
				Tanah Terbuka	8,83	
				Total	129,26	
			DIDOHU	Hutan	Pertanian Lahan Kering Bercampur Semak	14,75
					Savana/Padang Rumput	42,35
					Semak/Belukar	72,99
					Tanah Terbuka	5,24
					Total	135,33
			MINYAMUR	Hutan	Belukar Rawa	12833,63
					Danau	0,00
					Pemukiman	0,00
					Rawa	5899,33
					Savana/Padang Rumput	2468,63
					Semak/Belukar	6390,38
					Tanah Terbuka	28,10
				Total	27620,07	
			SURUREY	Hutan	Danau	0,00
					Pemukiman	62,47
					Pertanian Lahan Kering Bercampur Semak	2,48
					Savana/Padang Rumput	13,18
					Semak/Belukar	50,26
				Tanah Terbuka	40,11	
				Total	168,49	
			TAIGE	Hutan	Danau	0,00
					Pertanian Lahan Kering Bercampur Semak	6,21
					Savana/Padang Rumput	64,54
					Semak/Belukar	9,85
				Total	80,60	
			TESTEGA	Hutan	Savana/Padang Rumput	0,00
					Semak/Belukar	27,27
					Tanah Terbuka	0,00
				Total	27,28	
	CATUBOUW	Hutan	Danau	1,64		
			Savana/Padang Rumput	74,43		
			Semak/Belukar	93,52		
		Total	169,59			
	HINGK	Hutan	Pertanian Lahan Kering Bercampur Semak	377,55		
			Savana/Padang Rumput	27,29		
			Semak/Belukar	75,48		
		Total	480,32			
	MEMBEY	Hutan	Pertanian Lahan Kering Bercampur Semak	181,95		
			Savana/Padang Rumput	0,00		
			Semak/Belukar	170,07		
		Total	352,02			
	Raja Ampat	BATANTA SELATAN	Hutan	Pemukiman	1,61	

Provinsi	Kabupaten	Kecamatan	Perubahan Tutupan Hutan Tahun 1990	Perubahan Tutupan Hutan Tahun 2019	Luas (ha)		
Papua Barat				Pertanian Lahan Kering Bercampur Semak	268,54		
				Semak/Belukar	205,99		
		Total		476,14			
		BATANTA UTARA	Hutan			Pertanian Lahan Kering Bercampur Semak	178,56
						Savana/Padang Rumput	0,00
						Semak/Belukar	253,70
						Total	432,26
		KOFIAU	Hutan			Savana/Padang Rumput	1,84
						Semak/Belukar	1005,61
		Total		1007,45			
		KOTA WAISAI	Hutan			Bandara/Pelabuhan	84,30
						Pemukiman	640,23
						Pertanian Lahan Kering Bercampur Semak	1624,27
						Savana/Padang Rumput	39,46
						Semak/Belukar	118,69
						Tanah Terbuka	6,34
		Total		2513,30			
		MEOS MANSAR	Hutan			Danau	41,00
						Pemukiman	25,90
						Pertanian Lahan Kering Bercampur Semak	310,73
						Semak/Belukar	130,57
		Total		508,20			
		MISOOL	Hutan			Belukar Rawa	143,04
						Danau	5,45
						Savana/Padang Rumput	466,89
						Semak/Belukar	132,47
						Tanah Terbuka	18,15
		Total		766,00			
		MISOOL BARAT	Hutan			Danau	12,52
						Savana/Padang Rumput	12,63
						Tanah Terbuka	2,41
		Total		27,55			
MISOOL SELATAN	Hutan			Danau	0,87		
				Pemukiman	10,44		
				Pertanian Lahan Kering Bercampur Semak	12,69		
				Semak/Belukar	27,74		
Total		51,74					
MISOOL TIMUR	Hutan			Danau	9,88		
				Pemukiman	9,49		
				Pertanian Lahan Kering Bercampur Semak	69,67		
				Savana/Padang Rumput	136,69		
				Semak/Belukar	651,88		
				Tanah Terbuka	34,44		
Total		912,05					
SALAWATI BARAT	Hutan			Belukar Rawa	11,51		
				Pemukiman	5,31		

Provinsi	Kabupaten	Kecamatan	Perubahan Tutupan Hutan Tahun 1990	Perubahan Tutupan Hutan Tahun 2019	Luas (ha)	
Papua Barat				Pertanian Lahan Kering Bercampur Semak	11,62	
				Semak/Belukar	864,62	
		Total				893,06
		SALAWATI TENGAH	Hutan	Pemukiman	17,40	
				Semak/Belukar	5,70	
				Tanah Terbuka	17,95	
		Total				41,05
		SALAWATI UTARA	Hutan	Belukar Rawa	0,18	
				Pemukiman	10,14	
				Pertanian Lahan Kering Bercampur Semak	50,35	
				Semak/Belukar	39,52	
				Tanah Terbuka	1,97	
		Total				102,15
		SUPNIN	Hutan	Pemukiman	1,27	
				Savana/Padang Rumput	9,22	
				Semak/Belukar	41,15	
				Tanah Terbuka	48,88	
		Total				100,52
		TELUK MAYALIBIT	Hutan	Pemukiman	61,07	
				Pertanian Lahan Kering Bercampur Semak	197,38	
				Semak/Belukar	815,86	
		Total				1074,31
		TIPLLOL MAYALIBIT	Hutan	Danau	0,22	
				Pemukiman	11,13	
				Savana/Padang Rumput	15,18	
				Semak/Belukar	283,10	
				Tanah Terbuka	6,37	
		Total				316,01
		WAIGEO BARAT	Hutan	Pemukiman	1,48	
Pertanian Lahan Kering Bercampur Semak	17,91					
Savana/Padang Rumput	63,72					
Semak/Belukar	123,92					
Tanah Terbuka	7,85					
Total				214,89		
WAIGEO BARAT KEPULAUAN	Hutan	Belukar Rawa	4,52			
		Pertanian Lahan Kering Bercampur Semak	117,80			
		Savana/Padang Rumput	542,69			
		Semak/Belukar	512,79			
Total				1177,80		
WAIGEO SELATAN	Hutan	Danau	0,25			
	Hutan	Pertanian Lahan Kering Bercampur Semak	1,58			
		Semak/Belukar	147,36			
		Tanah Terbuka	7,03			
Total				156,23		
WAIGEO TIMUR	Hutan	Danau	0,03			
		Pertanian Lahan Kering Bercampur Semak	203,65			

Provinsi	Kabupaten	Kecamatan	Perubahan Tutupan Hutan Tahun 1990	Perubahan Tutupan Hutan Tahun 2019	Luas (ha)	
Papua Barat				Savana/Padang Rumput	54,10	
				Semak/Belukar	257,23	
			Total			515,01
		WAIGEO UTARA	Hutan	Danau	2,22	
				Pertanian Lahan Kering Bercampur Semak	0,01	
				Savana/Padang Rumput	9,45	
				Semak/Belukar	69,88	
				Tanah Terbuka	9,24	
			Total			90,80
		WARWARBOMI	Hutan	Pemukiman	1,91	
				Pertambangan	191,58	
				Pertanian Lahan Kering Bercampur Semak	45,54	
		Savana/Padang Rumput		7,63		
		Semak/Belukar		41,43		
		Tanah Terbuka	8,17			
		Total			296,25	
	Sorong	AIMAS	Hutan	Belukar Rawa	122,58	
				Danau	0,00	
				Pemukiman	110,36	
				Perkebunan	18,91	
				Pertambangan	36,96	
				Pertanian Lahan Kering Bercampur Semak	89,96	
				Semak/Belukar	818,23	
		Tanah Terbuka	33,99			
			Total			1230,98
		BERAUR	Hutan	Danau	162,79	
				Pemukiman	48,20	
Pertanian Lahan Kering Bercampur Semak				69,60		
Savana/Padang Rumput				0,00		
Semak/Belukar				2452,51		
Tanah Terbuka		1,09				
	Total			2734,21		
KLABOT	Hutan	Danau	25,81			
		Pemukiman	7,30			
	Hutan	Pertanian Lahan Kering Bercampur Semak	10,52			
		Semak/Belukar	1,15			
	Total			44,78		
KLAMONO	Hutan	Danau	23,95			
		Pemukiman	451,48			
		Perkebunan	5848,21			
		Pertanian Lahan Kering Bercampur Semak	2593,04			
		Semak/Belukar	804,96			
Tanah Terbuka	745,22					
	Total			10466,85		
KLASO	Hutan	Belukar Rawa	66,63			
		Pemukiman	64,24			
		Pertanian Lahan Kering Bercampur Semak	0,00			

Provinsi	Kabupaten	Kecamatan	Perubahan Tutupan Hutan Tahun 1990	Perubahan Tutupan Hutan Tahun 2019	Luas (ha)
Papua Barat				Semak/Belukar	78,61
				Total	209,48
		KLAWAK	Hutan	Danau	4,75
				Pemukiman	81,84
				Pertanian Lahan Kering Bercampur Semak	183,07
				Savana/Padang Rumput	2,60
				Semak/Belukar	103,77
				Tanah Terbuka	3,01
		Total	379,05		
		KLAYILI	Hutan	Perkebunan	394,39
				Semak/Belukar	23,85
				Tanah Terbuka	10,06
		Total	428,31		
		MAKBON	Hutan	Danau	0,01
				Pemukiman	80,10
				Savana/Padang Rumput	4,93
				Semak/Belukar	374,26
				Tanah Terbuka	35,37
		Total	494,67		
		MARIAT	Hutan	Perkebunan	202,31
				Pertambangan	2,25
				Pertanian Lahan Kering Bercampur Semak	44,41
				Semak/Belukar	80,98
				Tanah Terbuka	28,97
				Transmigrasi/Kampung	177,83
		Total	536,75		
		MAUDUS	Hutan	Pemukiman	4,30
				Pertanian Lahan Kering Bercampur Semak	2,36
				Savana/Padang Rumput	0,00
				Semak/Belukar	46,27
				Tanah Terbuka	44,03
		Total	96,96		
		MAYAMUK	Hutan	Belukar Rawa	0,83
				Pemukiman	4,42
				Pertambangan	2,93
				Pertanian Lahan Kering Bercampur Semak	43,48
				Semak/Belukar	39,99
				Tanah Terbuka	31,17
				Transmigrasi/Kampung	513,96
		Total	636,78		
		MORAID	Hutan	Pemukiman	178,33
Pertanian Lahan Kering Bercampur Semak	0,00				
Semak/Belukar	210,22				
Tanah Terbuka	8,86				
Total	397,41				
SALAWATI	Hutan	Belukar Rawa	10,73		
		Pemukiman	51,41		
		Perkebunan	488,36		
		Pertanian Lahan Kering	178,69		

Provinsi	Kabupaten	Kecamatan	Perubahan Tutupan Hutan Tahun 1990	Perubahan Tutupan Hutan Tahun 2019	Luas (ha)		
Papua Barat				Pertanian Lahan Kering Bercampur Semak	81,88		
				Semak/Belukar	262,90		
				Tanah Terbuka	55,69		
		Total				1129,68	
		SALAWATI SELATAN	Hutan			Pemukiman	403,21
						Pertanian Lahan Kering Bercampur Semak	196,37
						Semak/Belukar	1629,88
						Tanah Terbuka	43,90
		Total				2273,36	
		SALAWATI TIMUR	Hutan			Bandara/Pelabuhan	271,44
						Danau	44,94
						Pemukiman	105,05
						Perkebunan	4729,40
						Pertanian Lahan Kering	13,06
						Pertanian Lahan Kering Bercampur Semak	373,23
	Hutan	Semak/Belukar	155,43				
	Total				5692,55		
	SAYOSA	Hutan			Danau	7,67	
					Pemukiman	161,65	
					Perkebunan	8240,85	
					Pertanian Lahan Kering Bercampur Semak	668,28	
					Savana/Padang Rumput	0,00	
					Semak/Belukar	422,81	
	Tanah Terbuka	278,93					
	Total				9780,19		
	SEGET	Hutan			Pemukiman	26,30	
					Perkebunan	1639,54	
					Pertambangan	253,24	
					Pertanian Lahan Kering Bercampur Semak	1,92	
					Semak/Belukar	41,59	
Tanah Terbuka					127,42		
Total				2090,01			
SEGUN	Hutan			Belukar Rawa	1,72		
				Danau	79,58		
				Pemukiman	1,74		
				Perkebunan	52,44		
				Pertambangan	0,70		
				Semak/Belukar	117,61		
Total				253,78			
SORONG	Hutan			Pemukiman	0,60		
				Pertanian Lahan Kering Bercampur Semak	6,05		
				Semak/Belukar	229,09		
				Tanah Terbuka	6,02		
Total				241,76			
Sorong Selatan	FOKOUR	Hutan		Pemukiman	15,91		
				Pertanian Lahan Kering Bercampur Semak	0,31		
				Savana/Padang Rumput	8,91		
				Semak/Belukar	22,45		

Provinsi	Kabupaten	Kecamatan	Perubahan Tutupan Hutan Tahun 1990	Perubahan Tutupan Hutan Tahun 2019	Luas (ha)
Papua Barat		Total			47,59
		INANWATAN	Hutan	Belukar Rawa	12,59
				Danau	22,32
				Pemukiman	26,73
				Savana/Padang Rumput	8,07
				Semak/Belukar	11,49
				Tanah Terbuka	61,84
		Total			143,04
		KAIS	Hutan	Belukar Rawa	95,59
				Danau	280,53
				Pemukiman	18,34
				Perkebunan	4273,52
				Pertanian Lahan Kering Bercampur Semak	16,80
				Rawa	10,20
				Savana/Padang Rumput	0,84
				Semak/Belukar	1015,05
		Tanah Terbuka	726,47		
		Total			6437,35
		KOKODA	Hutan	Belukar Rawa	597,39
				Pemukiman	0,79
				Rawa	9,58
				Savana/Padang Rumput	1,74
				Semak/Belukar	32,45
		Total			641,95
		KOKODA UTARA	Hutan	Belukar Rawa	51,22
				Perkebunan	2248,68
				Savana/Padang Rumput	18,67
Semak/Belukar	346,32				
Tanah Terbuka	1390,83				
Total					
KONDA	Hutan	Belukar Rawa	28,97		
		Danau	118,09		
		Pemukiman	16,63		
		Pertanian Lahan Kering Bercampur Semak	385,26		
		Semak/Belukar	92,39		
		Tanah Terbuka	19,80		
Total			661,14		
MOSWAREN	Hutan	Pemukiman	40,76		
		Perkebunan	135,93		
		Pertanian Lahan Kering Bercampur Semak	102,75		
		Semak/Belukar	257,69		
		Tanah Terbuka	378,04		
Total			915,17		
SAIFI	Hutan	Danau	20,26		
Total			20,26		
SAWIAT	Hutan	Pemukiman	4,52		
		Pertanian Lahan Kering Bercampur Semak	1393,78		
		Savana/Padang Rumput	67,45		
		Semak/Belukar	1485,22		
Total			2950,97		
SEREMUK	Hutan	Danau	0,00		
Total			0,00		

Provinsi	Kabupaten	Kecamatan	Perubahan Tutupan Hutan Tahun 1990	Perubahan Tutupan Hutan Tahun 2019	Luas (ha)
Papua Barat		TEMINABUAN	Hutan	Belukar Rawa	106,09
				Danau	18,37
				Pemukiman	63,65
				Pertanian Lahan Kering	11,18
				Pertanian Lahan Kering Bercampur Semak	681,22
				Savana/Padang Rumput	32,73
				Semak/Belukar	171,96
				Tanah Terbuka	5,01
		Total	1090,21		
		WAYER	Hutan	Belukar Rawa	26,14
				Danau	43,06
				Pemukiman	68,77
				Pertanian Lahan Kering	50,46
				Pertanian Lahan Kering Bercampur Semak	321,49
	Savana/Padang Rumput			0,00	
	Semak/Belukar	339,11			
	Total	849,03			
	Tambrauw	ABUN	Hutan	Danau	2,45
				Pemukiman	8,70
				Pertambangan	278,95
				Pertanian Lahan Kering Bercampur Semak	0,00
				Savana/Padang Rumput	0,00
				Semak/Belukar	370,52
				Tanah Terbuka	357,34
		Total	1017,96		
		AMBERBAKEN	Hutan	Savana/Padang Rumput	0,00
				Semak/Belukar	1310,79
Total		1310,79			
FEF		Hutan	Pemukiman	36,31	
			Pertanian Lahan Kering Bercampur Semak	0,01	
	Semak/Belukar		0,00		
	Tanah Terbuka		6,16		
Total	42,48				
KEBAR	Hutan	Belukar Rawa	9,87		
		Pemukiman	1,13		
		Pertanian Lahan Kering Bercampur Semak	12,64		
		Savana/Padang Rumput	80,29		
		Semak/Belukar	728,09		
		Tanah Terbuka	59,37		
Total	891,39				
KWOOR	Hutan	Danau	0,00		
		Pemukiman	10,69		
		Semak/Belukar	122,03		
Total	132,72				
MIYAH	Hutan	Danau	0,00		
		Pemukiman	91,00		

Provinsi	Kabupaten	Kecamatan	Perubahan Tutupan Hutan Tahun 1990	Perubahan Tutupan Hutan Tahun 2019	Luas (ha)		
Papua Barat				Pertanian Lahan Kering Bercampur Semak	0,00		
				Savana/Padang Rumput	0,00		
				Semak/Belukar	0,01		
		Total					91,02
		MUBARNI / ARFU	Hutan			Belukar Rawa	7,38
						Danau	2,32
						Pemukiman	118,01
						Pertanian Lahan Kering Bercampur Semak	38,72
						Savana/Padang Rumput	0,00
						Semak/Belukar	190,58
						Tanah Terbuka	67,69
		Total					424,71
		SAUSAPOR	Hutan			Pemukiman	20,30
						Pertanian Lahan Kering Bercampur Semak	256,08
						Semak/Belukar	1459,87
	Total					1736,25	
	SENOPI	Hutan			Belukar Rawa	0,00	
					Danau	2,62	
					Pertanian Lahan Kering Bercampur Semak	105,05	
					Savana/Padang Rumput	54,83	
					Semak/Belukar	60,98	
	Total					225,37	
	YEMBUN	Hutan			Pemukiman	8,43	
					Pertanian Lahan Kering Bercampur Semak	0,00	
					Savana/Padang Rumput	0,00	
					Semak/Belukar	66,76	
					Tanah Terbuka	53,02	
Total					128,22		
Teluk Bintuni	ARANDAY	Hutan		Belukar Rawa	33,58		
				Danau	87,85		
				Pemukiman	417,38		
				Perkebunan	507,82		
				Pertanian Lahan Kering Bercampur Semak	143,76		
				Semak/Belukar	294,69		
	Total					1550,91	
	AROBA	Hutan			Belukar Rawa	19,05	
					Danau	169,90	
					Pemukiman	0,74	
					Savana/Padang Rumput	7,00	
					Semak/Belukar	153,56	
Total					350,26		
BABO	Hutan			Belukar Rawa	13,13		
				Danau	31,33		
				Pemukiman	13,41		

Provinsi	Kabupaten	Kecamatan	Perubahan Tutupan Hutan Tahun 1990	Perubahan Tutupan Hutan Tahun 2019	Luas (ha)	
Papua Barat				Pertanian Lahan Kering Bercampur Semak	38,75	
				Semak/Belukar	153,33	
		Total				249,95
		BINTUNI	Hutan		Danau	101,35
					Pemukiman	171,32
					Pertanian Lahan Kering Bercampur Semak	616,44
					Sawah	17,37
					Semak/Belukar	621,41
					Transmigrasi/Kampung	816,85
		Total				2344,74
		BISCOOP	Hutan		Danau	18,27
					Pemukiman	2,06
					Savana/Padang Rumput	30,18
					Semak/Belukar	533,84
					Tanah Terbuka	15,96
		Total				600,32
		DATARAN BEIMES	Hutan		Pemukiman	59,30
					Perkebunan	97,90
					Pertanian Lahan Kering Bercampur Semak	18,89
					Semak/Belukar	262,43
		Total				442,21
		FAFURWAR	Hutan		Danau	26,57
					Pemukiman	9,81
		Total				36,38
		KAITARO	Hutan		Danau	108,47
					Semak/Belukar	6,05
		Total				114,53
		KAMUNDAN	Hutan		Belukar Rawa	853,90
					Danau	134,57
					Pemukiman	74,78
Perkebunan	17,49					
Savana/Padang Rumput	301,93					
Semak/Belukar	82,18					
Total				1587,74		
KURI	Hutan		Belukar Rawa	372,31		
			Danau	135,18		
			Pemukiman	38,67		
			Rawa	116,14		
			Savana/Padang Rumput	6,39		
			Semak/Belukar	144,09		
Total				878,96		
MANIMERI	Hutan		Belukar Rawa	0,11		
			Danau	92,44		
			Pemukiman	49,61		
			Perkebunan	154,11		
			Pertanian Lahan Kering Bercampur Semak	289,64		
			Sawah	24,05		
			Semak/Belukar	1106,31		
			Tanah Terbuka	51,91		
Total				1375,98		

Provinsi	Kabupaten	Kecamatan	Perubahan Tutupan Hutan Tahun 1990	Perubahan Tutupan Hutan Tahun 2019	Luas (ha)
Papua Barat		Total			3144,16
		MASYETA	Hutan	Danau	63,74
				Pertanian Lahan Kering Bercampur Semak	71,47
				Savana/Padang Rumput	0,00
				Semak/Belukar	58,74
				Tanah Terbuka	9,65
		Total			203,60
		MERDEY	Hutan	Pemukiman	17,70
				Pertanian Lahan Kering Bercampur Semak	346,92
				Savana/Padang Rumput	0,00
				Semak/Belukar	117,74
				Tanah Terbuka	3,46
		Total			485,82
		MEYADO	Hutan	Danau	18,67
				Pertanian Lahan Kering Bercampur Semak	122,33
				Semak/Belukar	0,00
				Tanah Terbuka	28,15
		Total			169,15
		MOSKONA BARAT	Hutan	Belukar Rawa	28,49
				Danau	73,86
				Perkebunan	948,10
				Semak/Belukar	352,64
				Tanah Terbuka	108,66
		Total			1511,76
		MOSKONA SELATAN	Hutan	Belukar Rawa	0,00
				Danau	180,15
				Pemukiman	29,53
				Pertanian Lahan Kering Bercampur Semak	389,83
				Semak/Belukar	880,99
				Tanah Terbuka	7,95
Total			1488,45		
MOSKONA TIMUR	Hutan	Pertanian Lahan Kering Bercampur Semak	4,76		
		Semak/Belukar	1,09		
Total			5,85		
MOSKONA UTARA	Hutan	Danau	0,27		
		Pemukiman	0,00		
		Pertanian Lahan Kering Bercampur Semak	116,63		
		Semak/Belukar	4,77		
Total			121,66		
SUMURI	Hutan	Danau	61,24		
		Pemukiman	116,70		
		Perkebunan	8602,49		
		Pertambangan	418,16		
		Savana/Padang Rumput	28,04		
		Semak/Belukar	81,65		
		Tanah Terbuka	3,46		
Transmigrasi/Kampung	2,78				
Total			9314,53		
TEMBUNI	Hutan	Danau	22,44		
		Pemukiman	58,02		

Provinsi	Kabupaten	Kecamatan	Perubahan Tutupan Hutan Tahun 1990	Perubahan Tutupan Hutan Tahun 2019	Luas (ha)
Papua Barat	Teluk Wondama			Perkebunan	750,37
				Pertanian Lahan Kering Bercampur Semak	135,78
				Semak/Belukar	135,13
				Tanah Terbuka	81,27
		Total	1183,01		
		TOMU	Hutan	Belukar Rawa	265,78
				Danau	157,64
				Pemukiman	415,78
				Perkebunan	440,79
				Pertanian Lahan Kering Bercampur Semak	134,35
				Savana/Padang Rumput	71,24
				Semak/Belukar	23,26
		Tanah Terbuka	177,47		
		Total	1686,31		
		TUHIBA	Hutan	Perkebunan	131,49
				Semak/Belukar	45,94
	Tanah Terbuka			4,38	
	Total	181,81			
	WAMESA	Hutan	Danau	91,77	
			Pemukiman	10,82	
			Semak/Belukar	3,03	
	Total	105,62			
	WERIAGAR	Hutan	Belukar Rawa	0,51	
			Danau	140,56	
			Pemukiman	49,88	
			Perkebunan	69,82	
			Savana/Padang Rumput	168,06	
			Semak/Belukar	13,08	
	Tanah Terbuka	567,43			
	Total	1009,34			
	Teluk Wondama	KURI WAMESA	Hutan	Pemukiman	8,06
				Pertanian Lahan Kering Bercampur Semak	123,91
Semak/Belukar				85,87	
Tanah Terbuka				73,51	
Total		291,34			
NAIKERE		Hutan	Belukar Rawa	42,11	
			Pemukiman	37,90	
			Pertanian Lahan Kering Bercampur Semak	77,96	
			Savana/Padang Rumput	216,47	
			Semak/Belukar	1737,57	
			Tanah Terbuka	46,61	
Total		2158,62			
NIKIWAR		Hutan	Pertanian Lahan Kering Bercampur Semak	16,61	
			Semak/Belukar	12,22	
			Tanah Terbuka	25,43	
			Transmigrasi/Kampung	251,57	
Total	305,83				
RASIEY	Hutan	Danau	0,00		
		Pemukiman	53,19		
		Pertanian Lahan Kering Bercampur Semak	126,89		

Provinsi	Kabupaten	Kecamatan	Perubahan Tutupan Hutan Tahun 1990	Perubahan Tutupan Hutan Tahun 2019	Luas (ha)	
Papua Barat				Semak/Belukar	38,23	
		Total				285,53
		ROON	Hutan	Savana/Padang Rumput	11,97	
		Total				11,97
		ROSWAR	Hutan	Pemukiman	16,30	
				Savana/Padang Rumput	0,10	
				Semak/Belukar	0,68	
				Tanah Terbuka	0,55	
		Total				17,64
		RUMBERPON	Hutan	Savana/Padang Rumput	106,28	
				Semak/Belukar	2,84	
		Total				109,12
		SOUG JAYA	Hutan	Belukar Rawa	9,72	
				Pemukiman	35,57	
	Pertanian Lahan Kering Bercampur Semak			40,42		
	Savana/Padang Rumput			0,46		
	Semak/Belukar			23,88		
	Total				110,06	
	WASIOR	Hutan	Belukar Rawa	21,12		
			Pemukiman	49,46		
			Pertanian Lahan Kering Bercampur Semak	3,86		
			Semak/Belukar	7,21		
	Total				81,65	
	WONDIBOY	Hutan	Pemukiman	2,47		
	Total				2,47	
	WINDESI	Hutan	Danau	1,58		
			Pemukiman	11,85		
Hutan		Pertanian Lahan Kering Bercampur Semak	0,06			
		Semak/Belukar	36,29			
		Tanah Terbuka	44,08			
Total				93,87		
Kota Sorong	SORONG	Hutan	Pemukiman	0,60		
			Pertanian Lahan Kering Bercampur Semak	6,05		
			Semak/Belukar	229,09		
			Tanah Terbuka	6,02		
	Total				241,76	
	SORONG BARAT	Hutan	Danau	2,17		
			Pertanian Lahan Kering Bercampur Semak	228,74		
			Semak/Belukar	189,56		
	Total				420,47	
	SORONG KEPULAUAN	Hutan	Belukar Rawa	30,17		
			Savana/Padang Rumput	0,33		
	Total				30,50	
	SORONG MANOI	Hutan	Semak/Belukar	0,00		
Total				0,00		
SORONG TIMUR	Hutan	Belukar Rawa	44,97			
		Danau	2,87			
		Pemukiman	8,96			

Provinsi	Kabupaten	Kecamatan	Perubahan Tutupan Hutan Tahun 1990	Perubahan Tutupan Hutan Tahun 2019	Luas (ha)
				Pertanian Lahan Kering Bercampur Semak	194,67
				Semak/Belukar	117,80
				Tanah Terbuka	14,63
			Total		383,89
		SORONG UTARA	Hutan	Pemukiman	146,97
				Pertanian Lahan Kering Bercampur Semak	4,61
				Semak/Belukar	140,79
				Tanah Terbuka	8,42
			Total		300,79

Lampiran 6. Penentuan Kode Kategorisasi Profil Deforestasi

Provinsi	Kabupaten/Kota	Luas Kabupaten/Kota (ha)	Luas Hutan Awal (1990)	PLH %	Kode PLH	Kalkulasi Laju Deforestasi (%)			Periode Kejadian Deforestasi	Kode PKD	LD (%)	Kode LD
						1990-2000	2000-2010	2010-2019				
Papua Barat	Kaimana	1.721.969,06	1.652.489,23	95,97	3	0,05	0,02	0,04	1990-2000	1	0,03	1
	Fak-Fak	947.637,86	861.307,02	90,89	3	0,06	0,00	0,21	2010-2019	3	0,09	1
	Telukwondama	532.204,62	517.935,85	97,32	3	0,00	0,00	0,06	2010-2019	3	0,02	1
	Teluk Bintuni	1.926.903,29	1.785.493,40	92,66	3	0,10	0,00	-0,01	1990-2000	1	0,03	1
	Raja Ampat	756.351,28	699.627,32	92,50	3	0,00	0,00	0,01	2010-2019	3	0,00	1
	Sorong Selatan	609.363,62	510.193,27	83,73	3	0,02	0,00	0,00	1990-2000	1	0,01	1
	Manokwari Selatan	175.877,09	149.274,94	84,87	3	0,05	0,05	0,12	2010-2019	3	0,07	1
	Sorong	808.469,17	689.358,63	85,27	3	0,14	0,15	0,07	2000-2010	2	0,12	1
	Pegunungan Arfak	379.853,21	312.102,84	82,16	3	0,00	0,00	0,00	1990-2000	1	0,00	1
	Maybrat	573.824,96	510.960,78	89,04	3	0,00	0,00	0,01	2010-2019	3	0,00	1
	Manokwari	607.360,49	527.468,36	86,85	3	0,07	0,04	0,28	2010-2019	3	0,13	1
	Kota Sorong	35.633,09	25.002,09	70,17	3	0,02	0,04	0,53	2010-2019	3	0,20	1
Tambrau	769.655,34	703.510,23	91,41	3	0,02	0,00	0,04	2010-2019	3	0,02	1	
Papua	Yalimo	364.010,45	337.038,52	92,59	3	0,15	0,22	0,03	2000-2010	2	0,13	1
	Yahukimo	1.522.718,36	1.282.036,04	84,19	3	0,41	0,40	-0,04	1990-2000	1	0,25	1
	Waropen	723.173,78	702.738,81	97,17	3	0,06	0,04	0,02	1990-2000	1	0,04	1
	Tolikara	366.895,59	361.706,48	98,59	3	1,60	0,12	-0,02	1990-2000	1	0,56	1
	Supiori	68.806,98	63.736,80	92,63	3	0,00	0,04	0,04	2010-2019	3	0,03	1
	Sarmi	1.290.158,90	1.262.337,15	97,84	3	0,06	0,11	0,07	2000-2010	2	0,08	1

Lampiran 6. Lanjutan

Provinsi	Kabupaten/Kota	Luas Kabupaten/Kota (ha)	Luas Hutan Awal (1990)	PLH %	Kode PLH	Kalkulasi Laju Deforestasi (%)			Periode Kejadian Deforestasi	Kode PKD	LD (%)	Kode LD
						1990-2000	2000-2010	2010-2019				
Papua	Puncak Jaya	501.856,08	485.925,26	96,83	3	1,05	0,17	0,02	1990-2000	1	0.41	1
	Puncak	675.719,98	538.001,35	79,62	3	0,33	0,06	0,02	1990-2000	1	0.13	1
	Pegunungan Bintang	1.488.079,61	1.411.086,99	94,83	3	0,30	0,34	0,03	2000-2010	2	0.23	1
	Paniai	489.116,80	354.283,48	72,43	3	0,26	0,20	-0,03	1990-2000	1	0.15	1
	Nduga	520.895,51	491.239,03	94,31	3	0,03	0,01	0,00	1990-2000	1	0.01	1
	Nabire	1.058.890,06	990.781,90	93,57	3	0,13	0,10	0,24	2010-2019	3	0.16	1
	Mimika	1.892.301,21	1.765.945,80	93,32	3	0,09	0,06	0,08	1990-2000	1	0.08	1
	Merauke	4.642.674,14	2.518.119,78	54,24	3	1,48	0,34	-0,38	1990-2000	1	0.48	1
	Mappi	2.251.976,29	1.629.953,83	72,38	3	1,39	0,17	0,23	1990-2000	1	0.59	1
	Mamberamo Raya	2.909.612,39	2.777.855,43	95,47	3	0,13	0,06	0,03	1990-2000	1	0.07	1
	Mamberamo Tengah	4.15.257,68	387.333,26	93,28	3	0,28	0,26	0,06	1990-2000	1	0.20	1
	Lanny Jaya	284.816,62	146.221,55	51,34	3	0,68	0,01	0,00	1990-2000	1	0.23	1
	Kota Jayapura	801.44,47	64.527,19	80,51	3	0,04	0,91	1,01	2010-2019	3	0.66	1
	Kepulauan Yapen	240.496,03	219.755,02	91,38	3	0,03	0,34	0,05	2000-2010	2	0.14	1
	Keerom	835.675,80	800.456,00	95,79	3	0,02	0,12	0,31	2010-2019	3	0.15	1
	Jayawijaya	263.642,62	124.384,83	47,18	2	0,11	0,18	0,06	2000-2010	2	0.12	1
	Jayapura	1.394.594,75	1.325.111,61	95,02	3	0,02	0,21	0,08	2000-2010	2	0.10	1
	Intanjaya	986.160,38	898.203,33	91,08	3	0,03	0,04	-0,04	2000-2010	2	0.01	1
	Dogiyai	610.743,55	568.255,48	93,04	3	0,10	0,38	0,00	2000-2010	2	0.16	1
Deiyai	306.135,08	287.531,77	93,92	3	0,03	0,24	0,41	2010-2019	3	0.23	1	

Lampiran 6. Lanjutan

Provinsi	Kabupaten/Kota	Luas Kabupaten/Kota (ha)	Luas Hutan Awal (1990)	PLH %	Kode PLH	Kalkulasi Laju Deforestasi (%)			Periode Kejadian Deforestasi	Kode PKD	LD (%)	Kode LD
						1990-2000	2000-2010	2010-2019				
Papua	Boven Digoel	2.374.477,55	2.252.876,80	94,88	3	0,85	0,31	-0,03	1990-2000	1	0.38	1
	Biak Numfor	223.016,47	171.046,80	76,70	3	0,00	0,24	0,08	2000-2010	2	0.11	1
	Asmat	2.593.658,04	2.235.229,72	86,18	3	0,36	0,08	0,08	1990-2000	1	0.17	1

Lampiran 7. Peta Deforestasi Dalam dan Luar Fungsi Kawasan Hutan di Pulau Papua

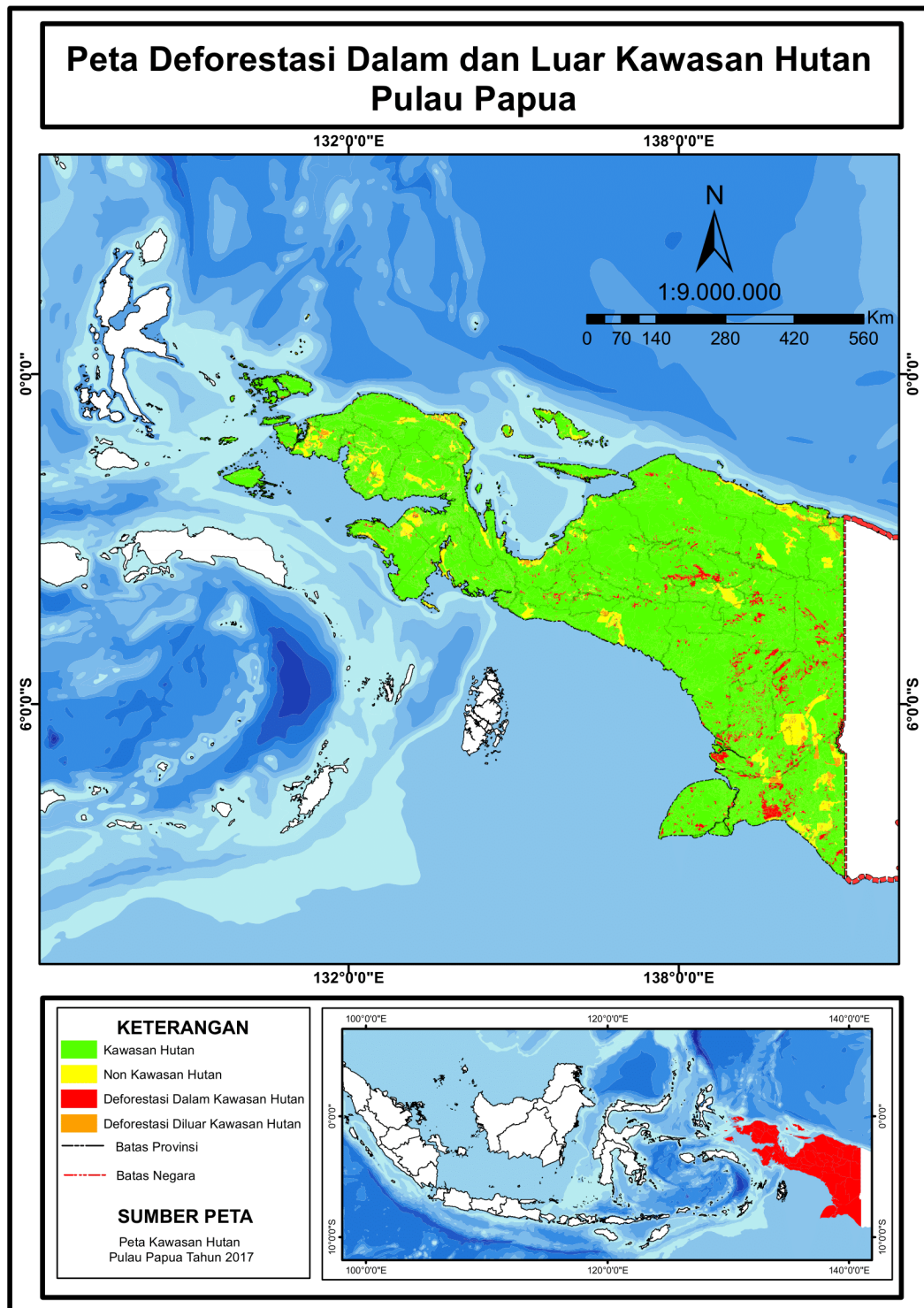

Lampiran 8. Luas Deforestasi di Dalam dan Luar Kawasan Hutan di Pulau Papua

Provinsi	Keterangan	Fungsi	Perubahan	Luas (ha)	Jumlah	Persentase Luas (%)
Papua	Deforestasi Diluar Kawasan Hutan	Areal Penggunaan Lain	Hutan-Bandara/Pelabuhan	176,76	331.684,22	17,82
			Hutan-Belukar Rawa	22.893,31		
			Hutan-Pemukiman	11.192,59		
			Hutan-Perkebunan	152.128,70		
			Hutan-Pertambangan	4,15		
			Hutan-Pertanian Lahan Kering	10.027,53		
			Hutan-Pertanian Lahan Kering Bercampur Semak	56.628,43		
			Hutan-Rawa	4.189,55		
			Hutan-Savana/Padang Rumput	3.161,77		
			Hutan-Sawah	6.418,75		
			Hutan-Semak/Belukar	36.212,75		
			Hutan-Tanah Terbuka	17.643,23		
			Hutan-Transmigrasi/Kampung	10.277,19		
			Hutan-Tubuh Air	729,50		
	Deforestasi Didalam Kawasan Hutan	Cagar Alam Darat	Hutan-Pemukiman	194,69	14.256,01	0,77
			Hutan-Pertanian Lahan Kering Bercampur Semak	7.042,04		
			Hutan-Semak/Belukar	6.180,99		
			Hutan-Tanah Terbuka	838,29		
		Hutan Lindung	Hutan-Bandara/Pelabuhan	64,74	278.045,10	14,94
			Hutan-Belukar Rawa	52.811,53		
Hutan-Pemukiman			1.042,11			
Hutan-Perkebunan			25,96			

Lampiran 8. Lanjutan

Provinsi	Keterangan	Fungsi	Perubahan	Luas (ha)	Jumlah	Persentase Luas (%)
Papua	Deforestasi Didalam Kawasan Hutan	Hutan Lindung	Hutan-Pertambangan	20,17	278.045,10	14,94
			Hutan-Pertanian Lahan Kering	1.424,94		
			Hutan-Pertanian Lahan Kering Bercampur Semak	120.030,20		
			Hutan-Rawa	5.836,81		
			Hutan-Savana/Padang Rumput	19.491,21		
			Hutan-Sawah	26,08		
			Hutan-Semak/Belukar	65.286,39		
			Hutan-Tanah Terbuka	9.225,56		
			Hutan-Transmigrasi/Kampung	21,76		
			Hutan-Tubuh Air	2.737,65		
		Hutan Produksi	Hutan-Bandara/Pelabuhan	6,22	376.404,66	20,23
			Hutan-Belukar Rawa	161.681,90		
			Hutan-Pemukiman	663,32		
			Hutan-Perkebunan	6.610,37		
			Hutan-Pertanian Lahan Kering	1.688,21		
			Hutan-Pertanian Lahan Kering Bercampur Semak	25.341,59		
			Hutan-Rawa	37.780,54		
			Hutan-Savana/Padang Rumput	12.664,17		
			Hutan-Semak/Belukar	118.948,44		
			Hutan-Tanah Terbuka	9.186,87		
Hutan-Tubuh Air	1.833,03					

Lampiran 8. Lanjutan

Provinsi	Keterangan	Fungsi	Perubahan	Luas (ha)	Jumlah	Persentase Luas (%)
Papua	Deforestasi Didalam Kawasan Hutan	Hutan Produksi Konversi	Hutan-Bandara/Pelabuhan	66,42	293.086,73	15,75
			Hutan-Belukar Rawa	103.808,79		
			Hutan-Pemukiman	1.562,78		
			Hutan-Perkebunan	932,73		
			Hutan-Pertambangan	47,70		
			Hutan-Pertanian Lahan Kering	4.837,71		
			Hutan-Pertanian Lahan Kering Bercampur Semak	106.839,02		
			Hutan-Rawa	12.432,67		
			Hutan-Savana/Padang Rumput	4.948,26		
			Hutan-Sawah	1.677,80		
			Hutan-Semak/Belukar	40.988,73		
			Hutan-Tambak	49,18		
			Hutan-Tanah Terbuka	13.292,74		
			Hutan-Transmigrasi/Kampung	364,42		
		Hutan-Tubuh Air	1.237,78			
		Hutan Produksi Terbatas	Hutan-Bandara/Pelabuhan	13,95	306.856,46	16,49
			Hutan-Belukar Rawa	150.764,69		
			Hutan-Pemukiman	1.008,08		
			Hutan-Perkebunan	873,81		
			Hutan-Pertanian Lahan Kering	219,48		
			Hutan-Pertanian Lahan Kering Bercampur Semak	23.856,61		
			Hutan-Rawa	22.449,95		

Lampiran 8. Lanjutan

Provinsi	Keterangan	Fungsi	Perubahan	Luas (ha)	Jumlah	Persentase Luas (%)
Papua	Deforestasi Didalam Kawasan Hutan	Hutan Produksi Terbatas	Hutan-Savana/Padang Rumput	10.837,93	306.856,46	16,49
			Hutan-Semak/Belukar	86.910,20		
			Hutan-Tanah Terbuka	5.369,86		
			Hutan-Transmigrasi/Kampung	6,10		
			Hutan-Tubuh Air	4.545,80		
		Hutan Suaka Alam dan Wisata Darat	Hutan-Belukar Rawa	3.591,27	5.728,85	0,31
			Hutan-Pemukiman	17,63		
			Hutan-Pertanian Lahan Kering Bercampur Semak	262,53		
			Hutan-Rawa	203,78		
			Hutan-Savana/Padang Rumput	22,61		
			Hutan-Semak/Belukar	1.254,88		
			Hutan-Tanah Terbuka	372,70		
			Hutan-Tubuh Air	3,43		
		Laut-Air	Hutan-Bandara/Pelabuhan	0,005	1.607,12	0,09
			Hutan-Belukar Rawa	9,88		
			Hutan-Pemukiman	1,29		
			Hutan-Pertanian Lahan Kering Bercampur Semak	78,69		
			Hutan-Rawa	0,91		
			Hutan-Semak/Belukar	0,001		
			Hutan-Tanah Terbuka	0,01		
		Hutan-Tubuh Air	1.516,33			

Lampiran 8. Lanjutan

Provinsi	Keterangan	Fungsi	Perubahan	Luas (ha)	Jumlah	Persentase Luas (%)
Papua	Deforestasi Didalam Kawasan Hutan	Suaka Margastwa Darat	Hutan-Bandara/Pelabuhan	44,13	152.694,81	8,21
			Hutan-Belukar Rawa	69.215,94		
			Hutan-Pemukiman	234,67		
			Hutan-Perkebunan	1,93		
			Hutan-Pertanian Lahan Kering Bercampur Semak	56.338,99		
			Hutan-Rawa	8.568,47		
			Hutan-Savana/Padang Rumput	3.006,37		
			Hutan-Semak/Belukar	7.096,92		
			Hutan-Tanah Terbuka	5.004,15		
			Hutan-Tubuh Air	3.183,24		
		Taman Nasional Darat	Hutan-Belukar Rawa	41.239,95	100.572,82	5,40
			Hutan-Pemukiman	361,44		
			Hutan-Pertanian Lahan Kering	558,03		
			Hutan-Pertanian Lahan Kering Bercampur Semak	9.299,29		
			Hutan-Rawa	5.099,38		
			Hutan-Savana/Padang Rumput	13.456,00		
			Hutan-Semak/Belukar	25.262,25		
			Hutan-Tanah Terbuka	4.994,91		
		Hutan-Tubuh Air	301,58			
		Taman Nasional Laut	Hutan-Rawa	1,20	38,63	0,002
			Hutan-Savana/Padang Rumput	2,12		
Hutan-Tubuh Air	35,31					

Lampiran 8. Lanjutan

Provinsi	Keterangan	Fungsi	Perubahan	Luas (ha)	Jumlah	Persentase Luas (%)
Papua	Deforestasi Didalam Kawasan Hutan	Taman Wisata Alam/Hutan Wisata Darat	Hutan-Pemukiman	4,43	9,51	0,001
			Hutan-Semak/Belukar	2,99		
			Hutan-Tubuh Air	2,09		
TOTAL						100,00
Provinsi	Keterangan	Fungsi	Perubahan	Luas (ha)	Jumlah	Persentase Luas (%)
Papua Barat	Deforestasi Diluar Kawasan Hutan	Areal Penggunaan Lain	Hutan-Bandara/Pelabuhan	325,78	96.530,25	52,50
			Hutan-Belukar Rawa	1.338,52		
			Hutan-Pemukiman	4.178,59		
			Hutan-Perkebunan	50.687,65		
			Hutan-Pertambangan	481,95		
			Hutan-Pertanian Lahan Kering	616,29		
			Hutan-Pertanian Lahan Kering Bercampur Semak	9.288,79		
			Hutan-Savana/Padang Rumput	510,95		
			Hutan-Sawah	141,89		
			Hutan-Semak/Belukar	18.086,64		
			Hutan-Tanah Terbuka	6.603,63		
			Hutan-Transmigrasi/Kampung	2.851,77		
			Hutan-Tubuh Air	1.417,08		
Hutan-Rawa	0,72					

Lampiran 8. Lanjutan

Provinsi	Keterangan	Fungsi	Perubahan	Luas (ha)	Jumlah	Persentase Luas (%)
Papua Barat	Deforestasi Didalam Kawasan Hutan	Cagar Alam Darat	Hutan-Bandara/Pelabuhan	0,64	5.401,61	2,94
			Hutan-Belukar Rawa	147,86		
			Hutan-Pemukiman	166,95		
			Hutan-Pertambangan	49,72		
			Hutan-Pertanian Lahan Kering Bercampur Semak	1.280,71		
			Hutan-Savana/Padang Rumput	635,52		
			Hutan-Sawah	12,16		
			Hutan-Semak/Belukar	2.973,50		
			Hutan-Tanah Terbuka	83,57		
			Hutan-Transmigrasi/Kampung	1,34		
			Hutan-Tubuh Air	49,66		
		Hutan Lindung	Hutan-Belukar Rawa	1.729,87	18.380,27	10,00
			Hutan-Pemukiman	612,31		
			Hutan-Perkebunan	40,47		
			Hutan-Pertambangan	231,75		
			Hutan-Pertanian Lahan Kering	4,86		
			Hutan-Pertanian Lahan Kering Bercampur Semak	2.692,78		
			Hutan-Rawa	268,32		
			Hutan-Savana/Padang Rumput	1.479,10		
			Hutan-Semak/Belukar	10.372,96		
Hutan-Tanah Terbuka	756,81					

Lampiran 8. Lanjutan

Provinsi	Keterangan	Fungsi	Perubahan	Luas (ha)	Jumlah	Persentase Luas (%)
Papua Barat	Deforestasi Didalam Kawasan Hutan		Hutan-Tubuh Air	191,02		
		Hutan Produksi	Hutan-Bandara/Pelabuhan	22,06	16.425,77	8,93
			Hutan-Belukar Rawa	3.124,61		
			Hutan-Pemukiman	422,82		
			Hutan-Perkebunan	540,94		
			Hutan-Pertanian Lahan Kering	14,54		
			Hutan-Pertanian Lahan Kering Bercampur Semak	2.310,18		
			Hutan-Rawa	85,15		
			Hutan-Savana/Padang Rumput	264,40		
			Hutan-Semak/Belukar	7.482,95		
			Hutan-Tanah Terbuka	1.964,44		
			Hutan-Tubuh Air	193,67		
		Hutan Produksi Konversi	Hutan-Bandara/Pelabuhan	29,49	28.457,11	15,48
			Hutan-Belukar Rawa	1.326,27		
			Hutan-Pemukiman	1.009,91		
			Hutan-Perkebunan	4.418,61		
			Hutan-Pertambangan	417,12		
			Hutan-Pertanian Lahan Kering	191,31		
			Hutan-Pertanian Lahan Kering Bercampur Semak	5.558,54		
			Hutan-Savana/Padang Rumput	513,66		
	Hutan-Sawah	8,98				

Lampiran 8. Lanjutan

Provinsi	Keterangan	Fungsi	Perubahan	Luas (ha)	Jumlah	Persentase Luas (%)
Papua Barat	Deforestasi Didalam Kawasan Hutan	Hutan Produksi Konversi	Hutan-Semak/Belukar	13.393,33	28.457,11	15,48
			Hutan-Tanah Terbuka	979,94		
			Hutan-Transmigrasi/Kampung	460,50		
			Hutan-Tubuh Air	149,44		
		Hutan Produksi Terbatas	Hutan-Belukar Rawa	1.013,55	14.849,86	8,08
			Hutan-Pemukiman	473,90		
			Hutan-Perkebunan	746,67		
			Hutan-Pertambangan	12,35		
			Hutan-Pertanian Lahan Kering Bercampur Semak	230,86		
			Hutan-Rawa	75,89		
			Hutan-Savana/Padang Rumput	302,04		
			Hutan-Semak/Belukar	8.175,21		
			Hutan-Tanah Terbuka	1.656,38		
			Hutan-Transmigrasi/Kampung	10,52		
		Hutan Suaka Alam dan Wisata Darat	Hutan-Tubuh Air	75,49	423,80	0,23
			Hutan-Perkebunan	221,45		
			Hutan-Pertanian Lahan Kering Bercampur Semak	21,45		
		Taman Wisata Alam/Hutan Wisata Darat	Hutan-Semak/Belukar	180,91	122,99	0,07
			Hutan-Pertanian Lahan Kering Bercampur Semak	107,61		
			Hutan-Savana/Padang Rumput	7,26		
		Hutan-Semak/Belukar	8,12			

Lampiran 8. Lanjutan

Provinsi	Keterangan	Fungsi	Perubahan	Luas (ha)	Jumlah	Persentase Luas (%)
Papua Barat	Deforestasi Didalam Kawasan Hutan	Laut-Air	Hutan-Belukar Rawa	36,19	2.994,62	1,63
			Hutan-Pemukiman	25,05		
			Hutan-Perkebunan	181,00		
			Hutan-Pertambangan	35,95		
			Hutan-Pertanian Lahan Kering	2,42		
			Hutan-Pertanian Lahan Kering Bercampur Semak	76,00		
			Hutan-Savana/Padang Rumput	3,64		
			Hutan-Sawah	2,93		
			Hutan-Semak/Belukar	334,95		
			Hutan-Tanah Terbuka	13,84		
			Hutan-Transmigrasi/Kampung	0,33		
			Hutan-Tubuh Air	2.282,32		
		Suaka Margastwa Darat	Hutan-Pemukiman	0,09	69,05	0,04
			Hutan-Pertanian Lahan Kering	3,64		
			Hutan-Semak/Belukar	65,30		
			Hutan-Tanah Terbuka	0,02		
			Hutan-Tubuh Air	0,0001		
		Taman Nasional Darat	Hutan-Pemukiman	16,30	205,94	0,11
			Hutan-Savana/Padang Rumput	118,26		
			Hutan-Semak/Belukar	63,59		

Lampiran 8. Lanjutan

Provinsi	Keterangan	Fungsi	Perubahan	Luas (ha)	Jumlah	Persentase Luas (%)
Papua	Deforestasi Didalam Kawasan Hutan	Taman Nasional Laut	Hutan-Tanah Terbuka	7,78	3,62	0,002
			Hutan-Pemukiman	1,05		
			Hutan-Savana/Padang Rumput	0,08		
			Hutan-Semak/Belukar	1,11		
			Hutan-Tubuh Air	1,37		
TOTAL						100,00

**Lampiran 9. Perubahan Tutupan Hutan di Dalam dan di Luar Kawasan Hutan
Pulau Papua**

Provinsi	Keterangan	Perubahan	Luas (ha)
Papua	Deforestasi Diluar Kawasan Hutan	Hutan-Perkebunan	152.128,70
		Hutan-Pertanian Lahan Kering Bercampur Semak	56.628,43
		Hutan-Semak/Belukar	36.212,75
		Hutan-Belukar Rawa	22.893,31
		Hutan-Tanah Terbuka	17.643,23
		Hutan-Pemukiman	11.192,59
		Hutan-Transmigrasi/Kampung	10.277,19
		Hutan-Pertanian Lahan Kering	10.027,53
		Hutan-Sawah	6.418,75
		Hutan-Rawa	4.189,55
		Hutan-Savana/Padang Rumput	3.161,77
		Hutan-Tubuh Air	729,50
		Hutan-Bandara/Pelabuhan	176,76
		Hutan-Pertambangan	4,15
		Deforestasi Didalam Kawasan Hutan	Hutan-Belukar Rawa
	Hutan-Semak/Belukar		351.931,78
	Hutan-Pertanian Lahan Kering Bercampur Semak		349.088,96
	Hutan-Rawa		92.373,71
	Hutan-Savana/Padang Rumput		64.428,66
	Hutan-Tanah Terbuka		48.285,09
	Hutan-Tubuh Air		15.396,25
	Hutan-Pertanian Lahan Kering		8.728,37
	Hutan-Perkebunan		8.444,80
	Hutan-Pemukiman		5.090,45
	Hutan-Sawah		1.703,87
	Hutan-Transmigrasi/Kampung		370,52
	Hutan-Bandara/Pelabuhan		195,46
	Papua Barat	Deforestasi Diluar Kawasan Hutan	Hutan-Perkebunan
Hutan-Semak/Belukar			18.086,64
Hutan-Pertanian Lahan Kering Bercampur Semak			9.288,79
Hutan-Tanah Terbuka			6.603,63
Hutan-Pemukiman			4.178,59
Hutan-Transmigrasi/Kampung			2.851,77
Hutan-Tubuh Air			1.417,08
Hutan-Belukar Rawa			1.338,52
Hutan-Pertanian Lahan Kering			616,29

Lampiran 9. Lanjutan

Provinsi	Keterangan	Perubahan	Luas (ha)
Papua Barat	Deforestasi Diluar Kawasan Hutan	Hutan-Savana/Padang Rumput	510,95
		Hutan-Pertambangan	481,95
		Hutan-Bandara/Pelabuhan	325,78
		Hutan-Sawah	141,89
		Hutan-Rawa	0,72
	Deforestasi Didalam Kawasan Hutan	Hutan-Semak/Belukar	43.051,92
		Hutan-Pertanian Lahan Kering Bercampur Semak	14.355,14
		Hutan-Belukar Rawa	7.378,36
		Hutan-Perkebunan	6.149,13
		Hutan-Tanah Terbuka	5.462,78
		Hutan-Savana/Padang Rumput	3.323,96
		Hutan-Tubuh Air	2.942,98
		Hutan-Pemukiman	2.728,38
		Hutan-Pertambangan	746,90
		Hutan-Transmigrasi/Kampung	472,68
		Hutan-Rawa	429,36
		Hutan-Pertanian Lahan Kering	216,77
		Hutan-Bandara/Pelabuhan	52,20
		Hutan-Sawah	24,06