

DAFTAR PUSTAKA

- Achmad, Fauzi, dan Maulinarhadi Mirza. 2016 . Pengaruh Pemahaman Peraturan Perpajakan, Tarif Pajak, dan Asas Keadilan terhadap Kepatuhan Wajib Pajak. *Jurnal Perpajakan*, Vol. 8 No.1.
- Ajzen, Icek. 1991. "The Theory of Planned Behavior," *Organizational Behavior and Human Decision Process*, Vol. 50.
- Badan Pendidikan dan Pelatihan Keuangan Kementrian Keuangan "Haruskah UMKM Menopang APBN?" <http://www.bppk.depkeu.go.id/publikasi/artikel/47-artikel-anggaran-dan-perbendaharaan/8233-haruskah-umkm-menopang-apbn>(20 Februari 2019)
- Direktorat Jenderal Pajak. 2013. Peraturan Pemerintah No. 46 Tahun 2013 Tentang Wajib Pajak yang Memiliki Peredaran Bruto Tertentu.
- Ghozali, Imam. 2013. *Aplikasi Analisis Multivariate dengan Program SPSS. Edisi Ketujuh* .Semarang: Badan Penerbit Universitas Diponegoro.
- Kalsum, Ummi. Gusnardi, dan Gani, Haryana. 2015. Pengaruh Pemahaman Perpajakan dan Kesadaran Wajib Pajak Terhadap Kepatuhan Wajib Pajak UMKM di Kota Pekanbaru. *Jurnal Perpajakan*
- Kamus Besar Bahasa Indonesia. (Online). kbbi.kemdikbud.go.id/, (1 Januari 2019).
- Kelsen, Hans. 2008. *Teori Hukum Murni*. Diterjemahkan oleh R. Muttaqien. Bandung: Nusa Media.
- Kementrian Keuangan. 2017. *APBN: Mendorong Pertumbuhan Ekonomi, Hingga Ujung*.
- Mardiasmo. 2016. *Perpajakan Edisi Terbaru 2016*. Yogyakarta :AndiOffset.
- Musniati, 2014. *Pengaruh Denda, Kesadaran Wajib Pajak, dan Kualitas Pelayanan Fiskus terhadap Kepatuhan Wajib Pajak pada Kantor Pelayanan Pajak Pratama Makassar Selatan*. Skripsi. Makassar: Fakultas Ekonomi dan Bisnis Universitas Hasanuddin.
- Nurakbar, Rifandhi. 2015. *Pengaruh Pemahaman, Kualitas Pelayanan, Sanksi Perpajakan terhadap Kepatuhan Wajib Pajak UMKM (Studi Kasus pada UMKM di Kota Malang)*. Skripsi. Malang: Fakultas Ekonomi universitas Brawijaya.
- Peraturan Pemerintah Republik Indonesia Nomor 46 Tahun 2013 Tentang Pajak Penghasilan Atas Penghasilan dari Usaha yang Diterima atau Diperoleh Wajib Pajak yang Memiliki Peredaran Bruto Tertentu
- Setiawan, Eko. 2015. *Pengaruh Kesadaran Wajib Pajak, Pelayanan Fiskus, dan Sanksi Perpajakan Terhadap Kepatuhan Wajib Pajak UMKM Dalam*

Pelaporan Kewajiban Perpajakan (Studi Kasus Pada UMKM yang Terdaftar di KPP Pratama Blitar). Skripsi. Malang: Fakultas Ekonomi ` Universitas Islam Negeri (UIN) Maulana Malik Ibrahim.

SPSS Statistik. *Metode Pengambilan Sampel*.

<http://www.spssstatistik.com/pengambilan-sampel-secara-acak-atau-random/> (2 Januari 2020)

Sumberjaya, Eko. dan Arisman, Anton. 2016. Pengaruh Pengetahuan Pajak, Sanksi Pajak, dan Peran Konsultan Pajak terhadap Kepatuhan Wajib Pajak UMKM di Kota Palembang. *Jurnal Perpajakan*.

Undang-Undang Republik Indonesia Nomor 28 Tahun 2007 Tentang Perpajakan.

Undang-Undang Republik Indonesia Nomor 20 Tahun 2008 Tentang Usaha Mikro, Kecil dan Menengah.

Waluyo. 2013. *Perpajakan Indonesia*, Jakarta: Salemba Empat.

LAMPIRAN

Lampiran 1

BIODATA

Identitas Diri

Nama Lengkap : Rabiyatul Adwiya Junaedi
 Tempat, Tanggal Lahir : Makassar, 26 April 1998
 Jenis Kelamin : Perempuan
 Alamat : Jalan Damai Unhas
 Telepon Rumah/No. Hp : -/081349672070
 Alamat E-mail : Bhia.jun@gmail.com

Riwayat Pendidikan

1. Pendidikan Formal

- a. SD Negeri 187 Pinrang (2003-2009)
- b. SMP Negeri 1 Pinrang (2009-2012)
- c. SMA Negeri 1 Pinrang (2012-2015)
- d. S1 Akuntansi Universitas Hasanuddin (2015-2019)

2. Pendidikan Non Formal / *Training*/ Seminar

- a. Pelatihan *Basic Character Study Skill* Universitas Hasanuddin.
- b. Studi Al-Qur'an Intensif (SAINS) Pendidikan Agama Islam
UPT-MKU Universitas Hasanuddin.
- c. Latihan Kepemimpinan Tingkat Pertama (LK1) IMA FEB-
UH
- d. Training of Tentor Kerukunan Mahasiswa Pinrang
Universitas Hasanuddin.

Pengalaman Organisasi

1. Pengurus Kerukunan Mahasiswa Pinrang Universitas Hasanuddin.
2. Pengurus Senat Mahasiswa Fakultas Ekonomi dan Bisnis Universitas Hasanuddin.
3. Pengurus Kreatifitas Seni Ekonomi Universitas Hasanuddin.
4. Anggota Himpunan Ikatan Mahasiswa Akuntansi Universitas Hasanuddin.

Demikian biodata ini dibuat dengan sebenarnya.

Makassar, 2020

Rabiyatul Adwiya Junaedi

Lampiran 2

Kuesioner Penelitian

Kuesioner ini bersifat **Rahasia**, dan hanya dipergunakan untuk kepentingan penelitian

A. Identitas Responden

Sebelumnya saya sangat berterimakasih atas partisipasi Bapak/Ibu dalam survey ini. Untuk membantu peneliti untuk membuat perbandingan statistik, mohon diisi data terkait perusahaan Bapak/Ibu dan data pribadi Bapak/Ibu. Jika Bapak/Ibu tidak berkenan memberikan nama usaha, silahkan abaikan pertanyaan ini atau abaikan pertanyaan yang menurut Bapak/Ibu tidak berkenan memberikannya.

Nama Usaha :

Usia : a. 22 - 30 Tahun c. 47 - 64 Tahun
 b. 31 - 46 Tahun d. 65 Tahun ke atas.

Jenis Kelamin : a. Perempuan b. Laki-laki

Pendidikan Terakhir : a. Diploma c. Doktor (S3)
 b. Sarjana d. Magister (S2)
 e. Lainnya.

Bidang Usaha : a. Perdagangan c. Jasa
 b. Industri d. Lain-lain

Alamat Usaha :

B. Pertanyaan Kuesioner

Petunjuk Pengisian Kuesioner

Pertanyaan di bawah ini bertujuan untuk mengetahui persepsi para wajib pajak atas pengaruh pemahaman wajib pajak atas mekanisme pembayaran pajak dan sanksi pajak terhadap kepatuhan wajib pajak UMKM. Bapak/Ibu di mohon untuk dapat menjawab setiap pertanyaan dengan keyakinan tinggi serta tidak mengosongkan satu jawaban pun dan tiap pertanyaan hanya boleh ada satu jawaban. Jawaban atas pertanyaan dilakukan dengan memberikan tanda centang (✓) pada salah satu yang dianggap paling sesuai dengan kondisi yang sebenarnya. Jawaban yang diberikan merupakan jawaban yang paling memiliki kondisi yang ada pada tempat Bapak/Ibu bekerja.

Skala yang digunakan dalam menjawab pertanyaan yaitu:

1	2	3	4	5
Sangat tidak setuju	Tidak setuju	Netral	Setuju	Sangat Setuju

1. Kepatuhan Wajib Pajak

No.	Pertanyaan	1	2	3	4	5
1.	Bapak/Ibu mendaftarkan diri sebagai Wajib Pajak UMKM.					
2.	Secara umum dapat di katakan bahwa Bapak/Ibu paham dan berusaha memahami Undang - undang Perpajakan.					
3.	Bapak/Ibu telah mengisi formulir pajak dengan benar.					
4.	Sebagai wajib pajak Bapak/Ibu telah membuat pencatatan atau pembukuan keuangan usahanya.					
5.	Bapak/Ibu selalu membayar pajak tepat pada waktunya..					
6.	Bapak/Ibu selalu melaporkan SPT tepat waktu.					

7.	Bapak/Ibu tidak memiliki tunggakan untuk semua jenis pajak.					
8.	Bapak/Ibu selalu melapor dan menyetorkan pajak sesuai dengan tarif yang telah ditentukan.					

2. Pemahaman Atas Mekanisme Pembayaran Pajak

No.	Pertanyaan	1	2	3	4	5
1.	Bapak/Ibu tahutempat melakukan pembayaran pajak.					
2.	Bapak/Ibu paham mengenai tata cara pembayaran pajak terutang bulanan dan tahunan.					
3.	Bapak/Ibu paham mengenai perhitungan dan pembayaran Pph Final.					
4.	Bapak/Ibu paham mengenai tata cara pengisian SPT.					
5.	Bapak/Ibu tahu batas waktu pelaporan dari masing-masing SPT yang harus dibayarkan.					
6.	Bapak/Ibu tahu bahwa ada sanksi atau denda yang harus dibayarkan apabila terlambat melakukan pembayaran pajak.					

3. Sanksi Pajak

No.	Pertanyaan	1	2	3	4	5
1.	Bapak/Ibu merasa bahwa sudah sepantasnya keterlambatan membayar pajak tidak diampuni dan harus dikenakan denda.					
2.	Denda sebesar 2% perbulan adalah hal yang wajar.					
3.	Pelaksanaan Sanksi denda terhadap wajib pajak yang lalai oleh petugas pajak tepat pada waktunya.					
4.	Sanksi Pajak adalah sesuatu yang menakutkan.					

Lampiran 3

Struktur Organisasi Kantor pelayanan Pajak Pratama Pare-Pare

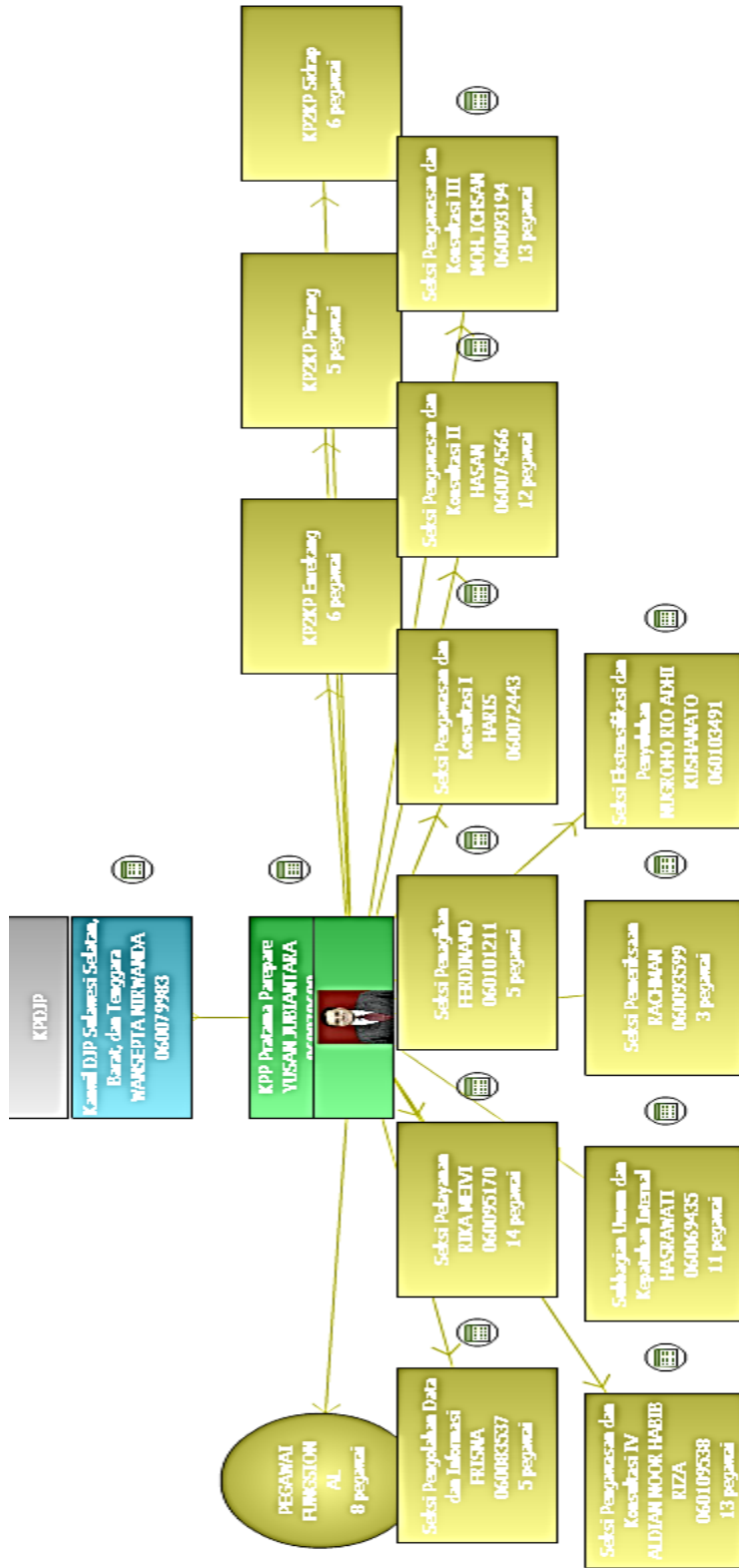

Jawaban Responden Variabel Pemahaman Atas Pembayaran Pajak (X1)

No.	X1 ₁	X1 ₂	X1 ₃	X1 ₄	X1 ₅	X1 ₆	Pemahaman
1	4	3	4	3	4	4	22
2	4	3	4	3	3	4	21
3	4	4	5	4	3	4	24
4	4	4	4	4	5	5	26
3	3	5	4	3	4	3	22
6	3	3	4	4	5	4	23
7	4	3	4	4	4	4	23
8	4	4	4	4	5	5	26
9	4	4	4	5	3	5	25
10	4	4	4	4	5	4	25
11	4	2	4	4	2	3	19
12	4	4	4	3	3	5	23
13	4	4	4	3	5	3	23
14	5	4	4	5	4	4	26
15	4	3	3	4	4	4	22
16	4	3	4	3	3	3	20
17	3	4	3	3	3	4	20
18	3	3	4	3	4	4	21
19	4	3	3	3	3	4	20
20	4	4	4	4	4	4	24
21	4	4	5	4	5	5	27
22	5	4	4	5	5	4	27
23	4	4	3	4	3	5	23
24	4	4	4	4	4	4	24
25	4	5	4	4	4	4	25
26	4	4	3	4	4	4	23
27	4	5	4	4	4	4	25
28	4	4	4	4	5	4	25
29	4	4	5	4	4	4	25
30	5	4	4	5	5	4	27
31	4	5	5	4	5	4	27
32	4	5	4	4	4	4	25
33	5	3	5	4	4	4	25
34	4	3	3	5	5	4	24
35	4	5	4	4	5	4	26
36	5	5	4	5	4	4	27
37	4	4	3	5	3	5	24

38	5	4	5	4	4	5	27
39	4	4	4	4	5	4	25
40	3	5	4	4	4	4	24
41	4	5	4	3	4	4	24
42	5	3	4	4	5	4	25
43	5	4	4	4	4	5	26
44	5	3	5	5	4	5	27
45	5	4	4	4	5	5	27
46	3	4	5	5	5	4	26
47	4	4	4	4	5	3	24
48	4	4	5	4	4	3	24
49	4	4	4	5	4	3	24
50	4	3	5	5	4	4	25
51	4	3	5	5	4	4	25
52	4	5	5	3	4	5	26
53	5	3	5	4	4	4	25
54	4	3	5	3	5	5	25
55	4	4	4	4	5	5	26
56	5	3	4	4	5	4	25
57	5	4	4	4	5	4	26
58	5	4	4	4	4	5	26
59	5	4	3	4	5	4	25
60	5	4	4	3	4	5	25
61	5	5	3	4	4	3	24
62	3	4	5	5	4	4	25
63	4	4	4	4	5	3	24
64	4	3	4	4	4	5	24
65	5	3	3	4	5	4	24
66	5	4	3	4	4	4	24
67	5	4	5	5	4	4	27
68	5	5	5	4	4	4	27
69	4	5	4	3	5	4	25
70	4	3	3	3	5	4	22
71	4	4	3	4	3	4	22
72	4	4	5	3	3	5	24
73	3	4	3	4	4	3	21
74	4	3	3	5	4	4	23
75	4	4	5	3	4	4	24
76	4	5	5	4	4	5	27

77	5	5	4	4	3	5	26
78	5	3	2	4	5	4	23
79	4	5	4	4	5	3	25
80	5	4	4	5	4	4	26
81	5	3	5	4	4	5	26
82	4	4	5	3	4	4	24
83	5	5	5	5	4	5	29
84	5	5	4	3	5	5	27
85	4	5	3	3	5	4	24
86	4	4	3	4	5	5	25
87	4	4	4	3	5	4	24
88	4	3	4	5	5	5	26
89	4	4	5	4	4	4	25
90	4	3	4	4	4	4	23
91	5	4	5	5	5	5	29
92	4	3	4	4	4	3	22
93	4	3	5	4	4	3	23
94	5	3	4	3	3	4	22
95	5	3	4	4	4	4	24
96	5	4	4	4	4	4	25

Jawaban Responden Variabel Sanksi Pajak (X2)

No.	X2 ₁	X2 ₂	X2 ₃	X2 ₄	Sanksi Pajak
1	4	4	4	5	17
2	4	4	3	5	16
3	5	4	4	5	18
4	4	4	5	5	18
5	4	4	4	5	17
6	4	4	4	4	16
7	5	4	4	4	17
8	5	5	4	4	18
9	5	4	4	4	17
10	5	4	4	5	18
11	4	4	3	4	15
12	5	4	4	4	17
13	5	4	4	4	17
14	4	4	4	5	17
15	4	4	5	5	18
16	5	4	4	4	17
17	4	4	5	4	17

18	4	5	4	4	17
19	5	4	4	4	17
20	4	5	4	5	18
21	4	5	4	4	17
22	4	4	5	5	18
23	5	5	4	4	18
24	4	5	4	5	18
25	4	4	5	5	18
26	5	4	4	5	18
27	4	5	5	4	18
28	4	4	4	5	17
29	5	4	4	5	18
30	4	5	5	5	19
31	4	4	4	5	17
32	4	4	5	4	17
33	4	4	4	4	16
34	5	4	4	5	18
35	5	4	5	4	18
36	4	5	4	4	17
37	4	4	4	5	17
38	5	4	5	4	18
39	5	4	4	5	18
40	5	4	4	5	18
41	5	5	4	5	19
42	4	5	4	5	18
43	4	4	4	5	17
44	5	5	4	4	18
45	5	4	3	4	16
46	4	4	4	5	17
47	5	4	5	4	18
48	4	4	4	5	17
49	5	4	5	4	18
50	5	4	4	5	18
51	4	5	5	4	18
52	5	4	4	5	18
53	5	5	4	5	19
54	4	4	3	5	16
55	4	4	4	4	16
56	4	4	5	4	17
57	5	5	4	5	19
58	5	4	4	5	18

59	4	5	4	4	17
60	4	4	4	5	17
61	5	5	4	4	18
62	4	5	4	5	18
63	4	5	4	4	17
64	5	4	4	5	18
65	4	5	4	4	17
66	5	4	5	5	19
67	5	4	5	4	18
68	5	4	4	5	18
69	4	4	3	5	16
70	5	4	5	4	18
71	4	4	4	5	17
72	4	5	4	4	17
73	4	4	5	4	17
74	5	5	4	4	18
75	5	4	4	5	18
76	4	5	4	5	18
77	4	4	4	5	17
78	4	4	4	5	17
79	4	4	5	5	18
80	4	5	5	4	18
81	5	4	4	4	17
82	5	4	4	3	16
83	4	5	4	5	18
84	4	5	4	4	17
85	4	4	5	4	17
86	5	4	4	5	18
87	4	4	5	4	17
88	5	4	4	4	17
89	5	4	4	5	18
90	4	5	4	4	17
91	5	4	4	5	18
92	4	5	4	5	18
93	4	4	5	5	18
94	5	4	4	5	18
95	5	4	4	4	17
96	4	4	4	5	17

81	5	3	4	4	3	3	3	4	29
82	4	4	4	4	4	3	3	4	30
83	5	5	5	5	5	4	4	5	38
84	4	4	4	4	4	3	3	4	30
85	4	3	3	4	3	3	3	3	26
86	5	5	3	4	3	3	3	4	30
87	4	4	4	4	4	3	3	4	30
88	5	3	3	4	4	3	3	3	28
89	4	4	4	4	4	4	3	4	31
90	5	4	4	4	4	4	4	5	34
91	4	3	4	4	4	4	4	4	31
92	4	3	4	4	4	4	4	4	31
93	5	5	5	5	4	4	3	4	35
94	4	4	4	4	3	3	4	4	30
95	5	4	4	4	4	4	4	5	34
96	5	4	4	4	3	3	3	4	30

Lampiran 5

Hasil Uji Analisis Data

Tabel Statistik Deskriptif Variabel Penelitian.

Descriptive Statistics					
	N	Minimum	Maximum	Mean	Std. Deviation
Pemahaman atas pembayaran pajak	96	20.00	29.00	24.2292	2.07481
Sanksi Pajak	96	14.00	20.00	16.8646	1.67721
Kepatuhan wajib pajak	96	23.00	36.00	29.9792	3.45186
Valid N (listwise)	96				

Hasil Uji Kualitas Data

Uji Validitas dan Reliabilitas

1. Pemahaman Atas Mekanisme Pajak (X1)

		PPP1	PPP2	PPP3	PPP4	PPP5	PPP6	PPP
PPP1	Pearson Correlation	1	.090	.290**	.351**	.156	.165	.551**
	Sig. (2-tailed)		.383	.004	.000	.128	.109	.000
	N	96	96	96	96	96	96	96
PPP2	Pearson Correlation	.090	1	.199	.110	.232*	.195	.535**
	Sig. (2-tailed)	.383		.052	.285	.023	.057	.000
	N	96	96	96	96	96	96	96
PPP3	Pearson Correlation	.290**	.199	1	.320**	.220*	.238*	.648**
	Sig. (2-tailed)	.004	.052		.001	.031	.020	.000
	N	96	96	96	96	96	96	96
PPP4	Pearson Correlation	.351**	.110	.320**	1	.356**	.163	.648**
	Sig. (2-tailed)	.000	.285	.001		.000	.112	.000
	N	96	96	96	96	96	96	96
PPP5	Pearson Correlation	.156	.232*	.220*	.356**	1	.182	.616**
	Sig. (2-tailed)	.128	.023	.031	.000		.077	.000
	N	96	96	96	96	96	96	96

PPP6	Pearson Correlation	.165	.195	.238*	.163	.182	1	.539**
	Sig. (2-tailed)	.109	.057	.020	.112	.077		.000
	N	96	96	96	96	96	96	96
PPP	Pearson Correlation	.551**	.535**	.648**	.648**	.616**	.539**	1
	Sig. (2-tailed)	.000	.000	.000	.000	.000	.000	
	N	96	96	96	96	96	96	96

** . Correlation is significant at the 0.01 level (2-tailed).

* . Correlation is significant at the 0.05 level (2-tailed).

Reliability Statistics

Cronbach's Alpha	N of Items
.625	6

2. Sanksi Pajak (X2)

Correlations

		SP1	SP2	SP3	SP4	SP
SP1	Pearson Correlation	1	.349**	.388**	.400**	.733**
	Sig. (2-tailed)		.000	.000	.000	.000
	N	96	96	96	96	96
SP2	Pearson Correlation	.349**	1	.393**	.362**	.712**
	Sig. (2-tailed)	.000		.000	.000	.000
	N	96	96	96	96	96
SP3	Pearson Correlation	.388**	.393**	1	.273**	.712**
	Sig. (2-tailed)	.000	.000		.007	.000
	N	96	96	96	96	96
SP4	Pearson Correlation	.400**	.362**	.273**	1	.727**
	Sig. (2-tailed)	.000	.000	.007		.000
	N	96	96	96	96	96
SP	Pearson Correlation	.733**	.712**	.712**	.727**	1
	Sig. (2-tailed)	.000	.000	.000	.000	
	N	96	96	96	96	96

** . Correlation is significant at the 0.01 level (2-tailed).

Reliability Statistics

Cronbach's Alpha	N of Items
.689	4

3. Kepatuhan Wajib Pajak (Y)

Correlations

	KWP1	KWP2	KWP3	KWP4	KWP5	KWP6	KWP7	KWP8	KWP
KWP1 Pearson Correlation	1	.550**	.420**	.447**	.512**	.364**	.435**	.542**	.785**
Sig. (2-tailed)		.000	.000	.000	.000	.000	.000	.000	.000
N	96	96	96	96	96	96	96	96	96
KWP2 Pearson Correlation	.550**	1	.557**	.287**	.382**	.017	.184	.422**	.619**
Sig. (2-tailed)	.000		.000	.005	.000	.870	.073	.000	.000
N	96	96	96	96	96	96	96	96	96
KWP3 Pearson Correlation	.420**	.557**	1	.640**	.443**	.295**	.287**	.366**	.713**
Sig. (2-tailed)	.000	.000		.000	.000	.004	.005	.000	.000
N	96	96	96	96	96	96	96	96	96
KWP4 Pearson Correlation	.447**	.287**	.640**	1	.446**	.491**	.322**	.353**	.704**
Sig. (2-tailed)	.000	.005	.000		.000	.000	.001	.000	.000
N	96	96	96	96	96	96	96	96	96
KWP5 Pearson Correlation	.512**	.382**	.443**	.446**	1	.476**	.511**	.306**	.736**
Sig. (2-tailed)	.000	.000	.000	.000		.000	.000	.002	.000
N	96	96	96	96	96	96	96	96	96
KWP6 Pearson Correlation	.364**	.017	.295**	.491**	.476**	1	.539**	.327**	.625**
Sig. (2-tailed)	.000	.870	.004	.000	.000		.000	.001	.000
N	96	96	96	96	96	96	96	96	96
KWP7 Pearson Correlation	.435**	.184	.287**	.322**	.511**	.539**	1	.477**	.679**
Sig. (2-tailed)	.000	.073	.005	.001	.000	.000		.000	.000
N	96	96	96	96	96	96	96	96	96
KWP8 Pearson Correlation	.542**	.422**	.366**	.353**	.306**	.327**	.477**	1	.687**
Sig. (2-tailed)	.000	.000	.000	.000	.002	.001	.000		.000
N	96	96	96	96	96	96	96	96	96
KWP Pearson Correlation	.785**	.619**	.713**	.704**	.736**	.625**	.679**	.687**	1
Sig. (2-tailed)	.000	.000	.000	.000	.000	.000	.000	.000	
N	96	96	96	96	96	96	96	96	96

** . Correlation is significant at the 0.01 level (2-tailed).

Reliability Statistics

Cronbach's Alpha	N of Items
.846	8

Uji Normalitas**Normal P-P Plot of Regression Standardized Residual**

Dependent Variable: KWP

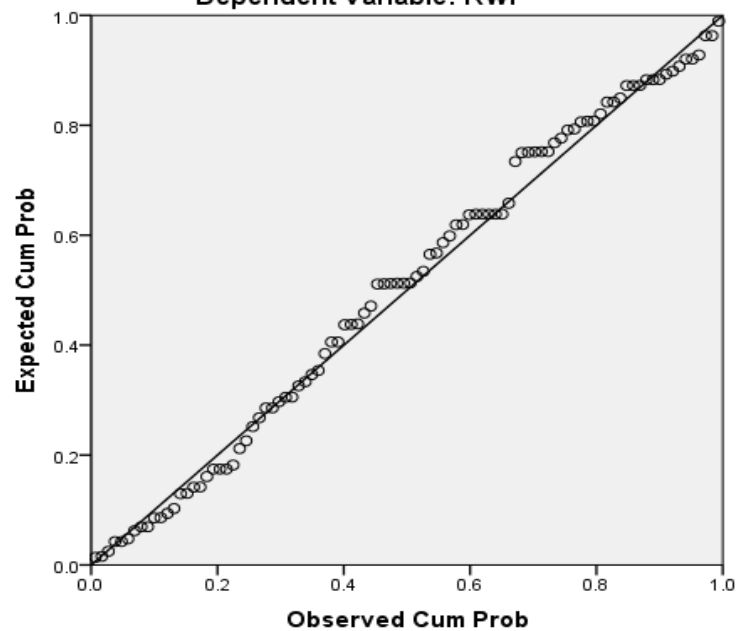
**One-Sample Kolmogorov-Smirnov Test**

		Unstandardized Residual
N		96
Normal Parameters ^{a,b}	Mean	.0000000
	Std. Deviation	3.05803085
Most Extreme Differences	Absolute	.075
	Positive	.050
	Negative	-.075
Test Statistic		.075
Asymp. Sig. (2-tailed)		.200 ^{c,d}

a. Test distribution is Normal.

b. Calculated from data.

c. Lilliefors Significance Correction.

d. This is a lower bound of the true significance.

Uji Heteroskedastisitas

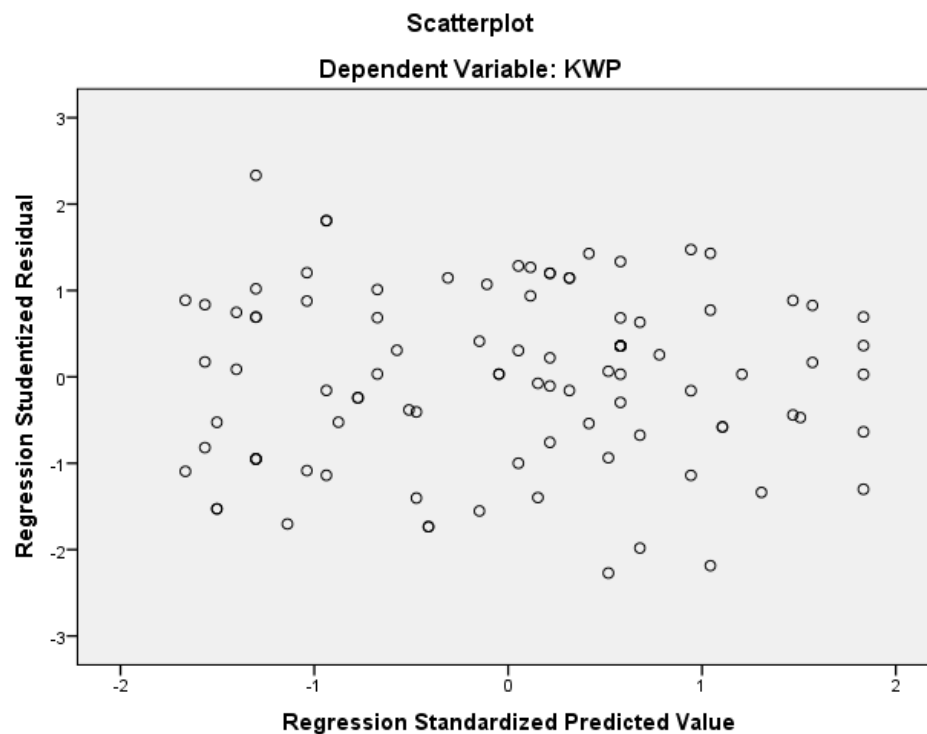

Uji Multikolinearitas

Coefficients^a

Model	Unstandardized Coefficients		Standardized Coefficients	t	Sig.	Collinearity Statistics	
	B	Std. Error	Beta			Tolerance	VIF
1 (Constant)	8.763	4.224		2.074	.041		
PPP	.582	.163	.350	3.564	.001	.875	1.143
SP	.421	.202	.205	2.084	.040	.875	1.143

a. Dependent Variable: KWP

Uji Regresi Linear Berganda

Coefficients^a

Model		Unstandardized Coefficients		Standardized Coefficients	t	Sig.
		B	Std. Error	Beta		
1	(Constant)	8.763	4.224		2.074	.041
	PPP	.582	.163	.350	3.564	.001
	SP	.421	.202	.205	2.084	.040

a. Dependent Variable: KWP

ANOVA^a

Model		Sum of Squares	Df	Mean Square	F	Sig.
1	Regression	243.561	2	121.780	12.748	.000 ^b
	Residual	888.398	93	9.553		
	Total	1131.958	95			

a. Dependent Variable: KWP

b. Predictors: (Constant), SP, PPP

Uji Koefisien Determinasi

Model Summary

Model	R	R Square	Adjusted R Square	Std. Error of the Estimate
1	.642 ^a	.413	.400	2.81038

a. Predictors: (Constant), SP, PPP