

DAFTAR PUSTAKA

- Amin Widjaja Tunggal. 2011. *Pengantar Kecurangan Korporasi*. Jakarta: Harvarindo
- Anggraeni ,Riske Meitha Dan P. Basuki Hadiprajitno .2013. "Pengaruh Struktur Kepemilikan Manajerial, Ukuran Perusahaan, Dan Praktik Corporate Governance Terhadap Manajemen Laba". *Diponegoro Journal Of Accounting*.Volume 2, Nomor 3, Tahun 2013
- Beslic, Ivana. et al. 2015. *Testing the Models for Detectic of Earnings Management*. *Indstrija*. Vol. 43. No. 3.
- Brigham, Eugene F., dan Joel F. Houston. 2011. *Fundamentals of Financial Management*. Jakarta: Salemba Empat.
- Erlina, 2011. *Metodologi Penelitian : Untuk Akuntansi*, USU PRESS, Medan.
- Fauzan Kamil, Dini Wahyu Hapsari. 2014. "*Pengaruh Manajemen Laba Terhadap Nilai Perusahaan dengan Mekanisme Corporate Governance sebagai Variabel Pemoderasi*". *eProceedings of Management*, Vol 1, No 3.
- Forum for Corporate Governacein Indonesia. 2002. "Peranan Dewan Komisaris dan Komite Audit dalam Pelaksanaan Corporate Governance (Tata Kelola Perusahaan)". www.fcgi.or.id
- Ghozali, Imam. 2009. "*Aplikasi Analisis Multivariate dengan SPSS*", Semarang: BP UNDIP.
- Gunardi, Ardi dan Mochammad Ridwan. 2013. "Peran *Mekanisme Coporate Governancen* sebagai Pemoderasi *Earning Management* terhadap Nilai Perusahaan". *Jurnal Trikonomika*. Bandung. Universitas Pasundan.
- Herawaty, Vinola (2008). " Peran Praktek *Corporate Governance Moderating Variable* dari Pengaruh *Earnings Management* terhadp Nilai Perusahaan." *Jurnal Akuntansi dan Keuangan Universitas Trisakti*, Vol. 10, No. 2, November 2008: 97-108
- Herman, Darwis. 2012. "*Manajemen Laba Terhadap Nilai Perusahaan dengan Corporate Governance sebagai Pemoderasi*". *Jurnal Keuangan dan Perbankan Universitas Merdeka Malang*, Vol 16, No.1.

- Kodrat, David Sukardi dan Christian Herdinata, 2009. *Manajemen Keuangan Bases On Empirical Research*. Surabaya. Graha Ilmu.
- Komite Nasional Kebijakan Governance. (2006). *Pedoman umum Good Corporate Governance Indonesia*, 5-15.
- Kristanti, Emy Wahyu dan M P Priyadi (2016). "Pengaruh *Good Corporate Governance* sebagai Pemoderasi Hubungan Manajemen Laba terhadap Nilai Perusahaan." *Jurnal Ilmu dan Riset Akuntansi STIESIA Surabaya*, Volume 5, Nomor 3, Maret, ISSN : 2460-0585
- Kuncoro, Mudrajat. 2011. *Metode Kuantitatif*. Yogyakarta: Sekolah Tinggi Ilmu Manajemen: YKPN
- Mawati, Eny Rufiyad, Pancawati hardiningsih dan Ceacilia. 2017. "*Corporate Governance Memoderasi Earnings Management dan Profitabilitas terhadap Nilai Perusahaan*". Prosiding Seminar Nasional Multi Disiplin Ilmu & *Call For Papers* Unisbank Ke3 (Sendi_U 3) 2017, ISBN: 9-789-7936-499-93.
- Murhadi, Werner R. 2009. *Studi Pengaruh Good Corporate Governance terhadap Praktek Earnings Management pada Perusahaan yang Terdaftar di BEI*. *Jurnal Manajemen dan Kewirausahaan*. Vol. 11. No. 1. Maret. Hal 1-10.
- Ngadiman, dan Puspitasari, C. (2014). Pengaruh *Leverage*, Kepemilikan Institusional, dan Ukuran Perusahaan terhadap Penghindaran Pajak (*Tax Avoidance*) pada Perusahaan Sektor Manufaktur yang Terdaftar di Bursa Efek Indonesia 2010-2012. *Jurnal Akuntansi*, Vol 18, No 3, Halaman 408-421.
- Nurhanimah, Anugerah Rita, Ratnawati Vince. 2018. "*Pengaruh Earnings Management dan Tx Avoidance Terhadap Nilai Perusahaan dengan Struktur Kepemilikan Manajerial Sebagai Moderating Variable pada Perusahaan Kelompok LQ-45 di BEI tahun 2013-2016*". *Jurnal Akuntansi dan Manajemen Politeknik Negeri Padang*. Vol 13, No.2.
- Permanasari, Wien Ika. 2010. Pengaruh Kepemilikan Manajemen, Kepemilikan Institusional, dan *Corporate Social Responsibility* Terhadap Nilai Perusahaan. *Skripsi*. Akuntansi. Universitas Diponegoro.
- Randy, Vincentius dan Juniarti. (2013). Pengaruh Penerapan Good Corporate Governance Terhadap Nilai Perusahaan Yang Terdaftar di BEI 2007-2011. *Business Accounting Review*, Vol. 1, No.2, 306-318

- Retno M, Reny, Dyah. 2012. Pengaruh *Good Corporate Governance* dan Pengungkapan *Corporate Social Responsibility* terhadap Nilai Perusahaan (Studi Empiris Pada Perusahaan Yang Terdaftar di Bursa Efek Indonesia Periode 2007-2010). (<http://journal.uny.ac.id/index.php/nominal/article/download/1000/803>)
- Ross, S.A., R.W. Westerfield & J. Jaffe. 2013. *Corporate Finance, 10th Edition*. McGraw-Hill. New York.
- Sari, Nieken Herma dan Ahmar, Nurmala. 2014. "Revenue Discretionary Model Pengukuran Manajemen Laba: Berdasarkan Sektor Industri Manufaktur di Bursa Efek Indonesia". *Jurnal Akuntansi dan Keuangan*, Vol. 16, No. 1, Hlm. 43-51, ISSN 1411-0288 print / ISSN 2338-8137 online.
- Siallagan, Hamonangan dan Mas'ud Machfoedz. (2006). "Mekanisme Corporate Governance, Kualitas Laba dan Nilai Perusahaan". Simposium Nasional Akuntansi IX. Hal 1-23. Padang.
- Sudiyatno, Bambang dan Elen Puspitasari. 2010. Tobin's Q Dan Altman Z-Score Sebagai Indikator Pengukuran Kinerja Perusahaan. *Kajian Akuntansi*. Vol. 2 No.1.
- Sugiyono. 2011. *Metode Penelitian Kuantitatif, Kualitatif dan R&D*. Bandung: Alfabeta
- Sulistyanto, H. Sri. 2008. "Manajemen Laba, Teori dan Model Empiris. Jakarta: Grasindo.
- Susanti, Rika. 2010. Analisis Faktor-Faktor yang Berpengaruh Terhadap Nilai Perusahaan (Studi Kasus pada Perusahaan Go Public yang Listed Tahun 2005-2008) (<http://core.ac.uk/download/pdf/11722441.pdf>)
- Triwahyuningtias, Meilinda. 2012. *Analisis Pengaruh Struktur Kepemilikan, Ukuran Dewan, Komisaris Independen, Likuiditas dan Leverage Terhadap Terjadinya Kondisi Financial Distress Pada Perusahaan Manufaktur yang terdaftar di BEI Tahun 2008-2010*. *Jurnal Akuntansi*.
- Ujiyantho dan Pramuka, 2007. *Mekanisme Corporate Governance, Manajemen Laba dan Kinerja Keuangan (Studi Pada Perusahaan go publik Sektor Manufaktur)*, *Jurnal Simposium Nasional Akuntansi X*. Makasar.
- Weygandt, J.J., P.D. Kimmel, & D.E Kieso. 2015. *Accounting Principles, 12th Edition*. John Wiley & Sons Inc.

Lampiran 1 : Format Biodata

BIODATA**Identitas Diri:**

Nama : ADITYA PUTRI PADDYLAND
Tempat, Tanggal Lahir : Makale, 07 September 1994
Jenis Kelamin : Perempuan
Alamat Rumah : BTN Kodam VII Wirabuana Jl. Markisa
C1/18, Makassar
Nomor Hp : 081342035465
Alamat Email : tyapaddyland@gmail.com
Status : Belum Menikah

Riwayat Pendidikan

Pendidikan Formal

Tamat TK tahun 2000 di TK GKST Immanuel Palu
Tamat SD tahun 2006 di SD Bala Keselamatan Makassar
Tamat SMP tahun 2009 di SMP Negeri 2 Makassar
Tamat SMK tahun 2012 di SMA Kartika XX-1 Makassar
Tamat S1 tahun 2016 di Universitas Hasanuddin Makassar

Demikian biodata ini dibuat dengan sebenarnya.

Makassar, Februari 2021

Aditya Putri Paddyland

Lampiran 2

Hasil Perhitungan Manajemen Laba, Kepemilikan Manajerial, Kepemilikan Institusional, Komisaris Independen, Komite Audit dan Nilai Perusahaan (Tobin's Q).

Perusahaan	Tahun	EM	KomInd	KepMan	KepIns	KoA	Q
APLI	2014	-3.3615	0.3333	0.2666	0.5342	3	0.6256
BRNA	2014	2.0156	0.3333	0.0723	0.5142	3	1.3637
DPNS	2014	1.4694	0.3333	0.0342	0.5964	3	0.5567
GDST	2014	1.0461	0.3333	0.0001	0.9800	3	0.9809
GGRM	2014	2.6842	0.5000	0.0092	0.7555	3	1.0065
IMPC	2014	5.6736	0.5000	0.0159	0.6737	3	1.5748
INDF	2014	1.6534	0.3750	0.0002	0.5007	3	1.2207
KICI	2014	-6.8459	0.7500	0.0023	0.8306	3	0.5070
LION	2014	0.6164	0.3333	0.0025	0.5770	3	0.3408
LMSH	2014	-8.6785	0.3333	0.9518	0.3222	3	0.7534
MBTO	2014	13.8260	0.3333	0.0009	0.6775	5	2.6129
MLIA	2014	0.1405	0.4000	0.5825	0.6725	3	0.9708
PSDN	2014	-0.7871	0.3333	0.1652	0.1740	3	0.7219
PYFA	2014	-29.4130	0.3333	0.2308	0.5385	4	0.5919
SKBM	2014	1.8389	0.3333	0.0312	0.8142	3	1.9092
SKLT	2014	5.0659	0.3333	0.0024	0.9609	3	1.2075
SSTM	2014	-6.7682	0.3333	0.0806	0.6954	3	0.8213
TCID	2014	1.9634	0.4000	0.0014	0.7377	3	1.2088
TRST	2014	0.5205	0.5000	0.0119	0.5972	3	0.7886
TSPC	2014	7.1960	0.7500	0.0008	0.7727	3	1.9571
ULTJ	2014	6.2690	0.3333	0.1789	0.3709	3	1.8444
YPAS	2014	-0.2452	0.3333	0.0035	0.8947	3	1.5370
APLI	2015	2.4759	0.3333	0.2326	0.5342	3	0.5980
BRNA	2015	1.1010	0.3333	0.0657	0.5302	3	1.3035
DPNS	2015	1.5047	0.3333	0.0342	0.5987	3	0.5878
GDST	2015	-2.0425	0.3333	0.0001	0.9800	3	0.7292
GGRM	2015	3.5221	0.5000	0.0092	0.7555	3	1.6668
IMPC	2015	-3.8177	0.5000	0.0159	0.6737	3	0.6121
INDF	2015	2.8652	0.3750	0.0002	0.4976	3	1.0252
KICI	2015	0.6267	0.3333	0.0023	0.8306	3	0.4312
LION	2015	2.2191	0.3333	0.0025	0.5770	3	1.1432
LMSH	2015	1.7635	0.3333	0.9369	0.3222	3	0.5721
MBTO	2015	3.1076	0.3333	0.0009	0.6775	2	0.5617
MLIA	2015	-34.6414	0.4000	0.5825	0.6732	5	0.4601
PSDN	2015	-81.0886	0.7500	0.1392	0.1888	2	0.2760
PYFA	2015	-3.6627	0.5000	0.2308	0.5385	5	0.7418
SKBM	2015	1.9018	0.3333	0.0310	0.8049	3	1.7076

SKLT	2015	2.8969	0.3333	0.0024	0.9609	3	1.2745
SSTM	2015	-3.6438	0.4000	0.5520	0.6954	3	0.7462
TCID	2015	4.5935	0.5000	0.0014	0.7377	4	1.7698
TRST	2015	13.7486	0.5000	0.0285	0.5669	3	2.6764
TSPC	2015	1.5359	0.5000	0.0007	0.7811	3	1.5629
ULTJ	2015	1.2514	0.3333	0.1790	0.3709	3	1.0145
YPAS	2015	-0.6874	0.3333	0.0035	0.8947	3	1.3754
APLI	2016	-0.4876	0.5000	0.2412	0.5342	3	0.7504
BRNA	2016	2.7814	0.5000	0.0510	0.5302	3	1.5162
DPNS	2016	0.1971	0.3333	0.0342	0.5987	3	0.5583
GDST	2016	5.6515	0.3333	0.0001	0.1069	3	1.7512
GGRM	2016	-27.7307	0.7500	0.0067	0.7555	5	0.5345
IMPC	2016	0.7027	0.3333	0.0165	0.6737	3	0.6382
INDF	2016	-1.6890	0.3750	0.0002	0.4976	3	1.3121
KICI	2016	5.3572	0.3333	0.0023	0.8306	3	1.6002
LION	2016	1.3803	0.3333	0.0025	0.5770	3	1.1102
LMSH	2016	1.2607	0.3333	0.9627	0.3222	3	0.6274
MBTO	2016	1.5981	0.3333	0.0008	0.6775	2	0.6578
MLIA	2016	6.5147	0.4000	0.5825	0.6725	3	1.9500
PSDN	2016	4.1858	0.3333	0.1392	0.6581	3	1.4335
PYFA	2016	6.9574	0.5000	0.2308	0.5385	4	1.9501
SKBM	2016	1.5888	0.3333	0.0323	0.8062	3	1.2306
SKLT	2016	1.1682	0.3333	0.0028	0.8355	3	0.8532
SSTM	2016	-2.6865	0.4000	0.3660	0.4099	3	1.2362
TCID	2016	6.1772	0.4000	0.0014	0.7377	3	1.7334
TRST	2016	-16.6516	0.5000	0.0714	0.5669	5	0.5669
TSPC	2016	8.1617	0.5000	0.0006	0.7837	3	1.9642
ULTJ	2016	1.0411	0.3333	0.1149	0.3709	3	0.9554
YPAS	2016	0.1029	0.3333	0.0035	0.8947	3	0.9548
APLI	2017	11.4142	0.5000	0.2673	0.5880	3	2.6763
BRNA	2017	-4.5012	0.4000	0.0510	0.5457	3	0.8618
DPNS	2017	1.1474	0.3333	0.0342	0.5926	3	0.5075
GDST	2017	23.0338	0.3333	0.0001	0.0239	3	2.8657
GGRM	2017	4.2821	0.5000	0.0067	0.7555	3	1.4156
IMPC	2017	30.8933	0.3333	0.0169	0.8932	2	2.6900
INDF	2017	3.4154	0.3750	0.0002	0.5007	3	1.2296
KICI	2017	3.8818	0.3333	0.0023	0.8335	3	1.3504
LION	2017	-14.2125	0.7500	0.0025	0.5770	5	0.5529
LMSH	2017	-34.4410	0.7500	0.9065	0.3222	5	0.5769
MBTO	2017	1.5940	0.3333	0.0008	0.6775	2	0.6563
MLIA	2017	-1.1531	0.4000	0.8267	0.6725	3	1.5116
PSDN	2017	10.2196	0.3333	0.4582	0.6581	3	2.1001
PYFA	2017	-5.3611	0.5000	0.2308	0.5385	4	0.9315

SKBM	2017	0.8848	0.3333	0.0221	0.5066	3	1.1299
SKLT	2017	3.7621	0.3333	0.0067	0.8406	3	1.7108
SSTM	2017	-2.9800	0.4000	0.3660	0.4099	3	1.3839
TCID	2017	2.8581	1.0000	0.0014	0.7382	3	1.7370
TRST	2017	28.1333	0.3333	0.0627	0.5777	2	2.7224
TSPC	2017	2.6704	0.6000	0.0005	0.7889	3	1.4059
ULTJ	2017	-11.5370	0.7500	0.3384	0.3686	3	0.5308
YPAS	2017	4.6592	0.3333	0.0035	0.8947	3	1.7050
APLI	2018	1.5663	0.5000	0.2673	0.5880	3	0.8217
BRNA	2018	1.9123	0.4000	0.0510	0.5457	3	1.4779
DPNS	2018	2.8948	0.3333	0.1997	0.6667	3	0.4628
GDST	2018	-25.2983	0.3333	0.0001	0.0195	5	0.5980
GGRM	2018	6.9144	0.5000	0.0067	0.7555	3	1.3290
IMPC	2018	-0.6898	0.5000	0.0169	0.8981	3	1.2338
INDF	2018	3.5342	0.3750	0.0002	0.5007	3	1.1605
KICI	2018	4.3489	0.3333	0.0023	0.8808	3	1.4440
LION	2018	5.8004	0.3333	0.0026	0.5770	3	1.8255
LMSH	2018	-40.0146	0.7500	0.9065	0.3222	3	0.3188
MBTO	2018	0.4384	0.3333	0.0008	0.6775	2	0.7443
MLIA	2018	33.6522	0.3333	0.8267	0.6725	2	2.8034
PSDN	2018	14.7397	0.3333	0.4582	0.6581	5	2.4814
PYFA	2018	2.6231	0.3333	0.2308	0.5385	4	0.9049
SKBM	2018	3.2993	0.3333	0.0222	0.8279	3	1.0898
SKLT	2018	2.3748	0.3333	0.0082	0.8406	3	1.9325
SSTM	2018	-4.3518	0.4000	0.3660	0.4099	3	0.8559
TCID	2018	7.7279	0.6667	0.0013	0.7383	3	1.9612
TRST	2018	1.8201	0.3333	0.0627	0.5777	3	0.7400
TSPC	2018	4.2373	0.6000	0.0005	0.7987	3	1.1045
ULTJ	2018	3.4079	0.3333	0.3451	0.3629	3	1.2948
YPAS	2018	5.0849	0.3333	0.0035	0.8947	3	1.9348

Lampiran 3 : Statistik Deskriptif

Statistik	EM	KomInd	KepMan	KepIns	KoA	Q
Minimum	-81.089	0.333	0.0001	0.019	2	0.276
Maksimum	33.652	1.000	0.963	0.980	5	2.866
Rata-rata	0.106	0.417	0.145	0.626	3.136	1.224
Standar Deviasi	13.177	0.133	0.246	0.200	0.656	0.624

Lampiran 4: Pengujian Asumsi Klasik

Multikolinearitas

Korelasi	EM	KEPINS	KEPMAN	KOA	KOMIND
EM	1.000000	-0.399372	-0.202294	0.293457	-0.314696
KEPINS	-0.399372	1.000000	0.056130	-0.034187	0.223307
KEPMAN	-0.202294	0.056130	1.000000	-0.376135	0.126032
KOA	0.293457	-0.034187	-0.376135	1.000000	-0.136670
KOMIND	-0.314696	0.223307	0.126032	-0.136670	1.000000

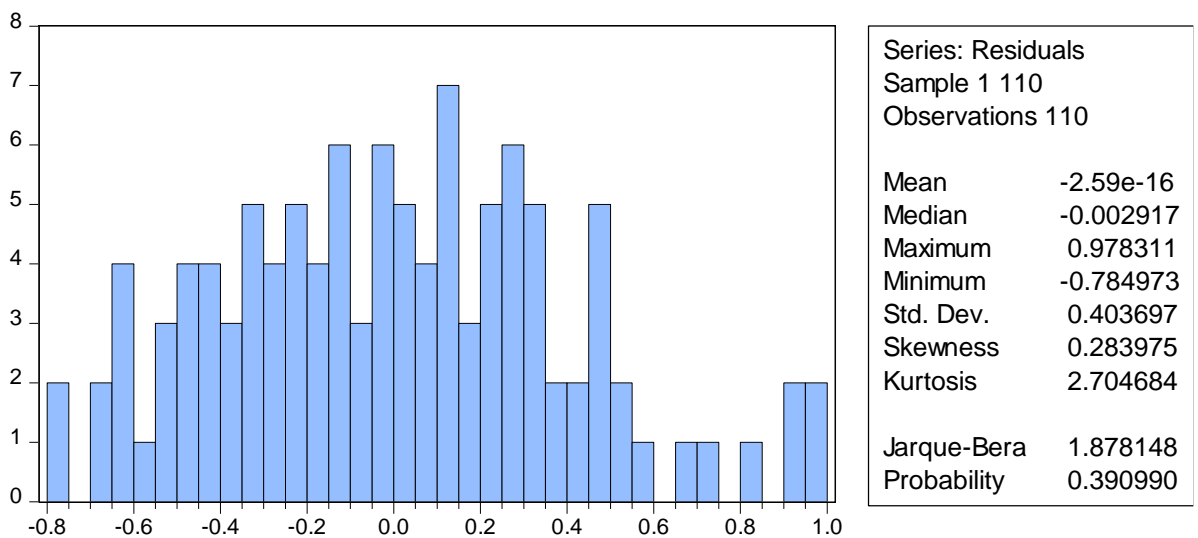
Normalitas**Heteroskedastisitas**

Heteroskedasticity Test: Breusch-Pagan-Godfrey

F-statistic	1.061640	Prob. F(9,100)	0.3977
Obs*R-squared	9.593593	Prob. Chi-Square(9)	0.3844
Scaled explained SS	6.757871	Prob. Chi-Square(9)	0.6623

Autokorelasi

R-squared	0.581017	Mean dependent var	1.223577
Adjusted R-squared	0.543308	S.D. dependent var	0.623673
S.E. of regression	0.421472	Akaike info criterion	1.196381
Sum squared resid	17.76387	Schwarz criterion	1.441880
Log likelihood	-55.80098	Hannan-Quinn criter.	1.295957
F-statistic	15.40812	Durbin-Watson stat	2.129258
Prob(F-statistic)	0.000000		