

DAFTAR PUSTAKA

- Carda, M.A.M. 2019. *Valuasi Ekonomi Wisata Bahari Pantai Panrang Luhu. Kab,Bulukumba.*
- Darmawan, D. 2013. *Metode Penelitian Kuantitatif.* PT Remaja Rosdakarya: Bandung
- Demartoto, Argyo, Soemanto, RB. 2014. *Habitus Pengembangan Pariwisata: Konsep dan Aplikasi.* Surakarta: UNS Press.
- Fauzi. 2004. *Analisis Nilai Ekonomi Objek Wisata Curug Cimahi Oleh Wisatawan :Pendekatan Individual Travel Cost.* Bandung: Universitas Pasun dan Bandung. <http://digilib.unpas.ac.id/files/disk1/54/jbptunpaspp-gdl-somadi0840-2671-1-draftsk-%29.pdf> (Diakses pada tanggal 1 Mei 2018, Pukul 19:20).
- Firandari, T. 2009. *Analisis Permintaan Dan Nilai Ekonomi Wisata Pulau Situ Gintung-3 Dengan Metode Biaya Perjalanan.* Bogor. Skripsi Institut Pertanian Bogor.
- Fitri, D.R.K. 2017. *Valuasi Ekonomi Sumber Daya Alam Dan Lingkungan.* State Institute for Islamic Studies (IAIN) Batusangkar. Sumatera Marinat.
- Ghozali, I. 2009. *Aplikasi Analisis Multivariate dengan Program SPSS.* Edisi Ke-4. Universitas Diponegoro. Semarang
- Hardjowigeno, Sarwono dan Widiatmaka. 2013. *Evaluasi Kesesuaian Lahan & Perencanaan Tataguna Lahan.* Yogyakarta: Gajah Mada University Press
- Khoiruddin, R dan Khasanah, U. 2019. *Valuasi Ekonomi Objek Wisata Pantai Parangtritis, Bantul Yogyakarta.* Universitas Ahmad Dahlan.
- Mardjuka, M.Y. 2007. *Valuasi Ekonomi dengan Travel Cost Method Pada Obyek Ekowisata Pulau-Pulau Kecil (Kasus Kawasan Kepulauan Seribu).* Universitas Katolik Parahyangan.
- Nazhar, N. 2013. *Analisis Valuasi Ekonomi Menggunakan Travel Cost Method Pada Obyek Wisata Pantai Akkarena Kota Makassar.* Makassar: Skripsi Universitas Hasanuddin.
- Nugroho, P.S. 2010. *Valuasi Ekonomi Wisata Pantai Glagah Dengan Pendekatan Biaya Perjalanan (Travel Cost) Di Desa Glagah Kecamatan Temon Kabupaten Kulon Progo [Skripsi].* Universitas Sebelas Maret Surakarta.

- Nurhayati, S. 2012. *Valuasi Nilai Ekonomi Taman Nasional Bunaken : Aplikasi Travel Cost Method (TCM)* [Thesis]. Program Pascasarjana Universitas Pdjajaran.
- Padmasani, W.M. 2014. *Analisis Kinerja Sektor Pariwisata di Sulawesi Selatan periode tahun 2002-2012* [Skripsi]. Universitas Hasanuddin. Makassar.
- Pattisinai, A.R. 2016. *Keselamatan Berjalan Kaki Pada Bagian Crosswalk Berdasarkan Pedestrian Environment Quality Index (PEQI) Guna Mendukung Sustainable Urban Transportation (Studi Kasus: Jalan Pahlawan Kota Semarang)*. Universitas Negeri Surabaya.
- Purmada, Dimas Kurnia, Wilopo, Luchman Hakim. 2016. *Pengelolaan Desa Wisata Dalam Perspektif Community Based Tourism (Studi Kasus pada Desa Wisata Gubugklakah, Kecamatan Poncokusumo, Kabupaten Malang)*. *Jurnal Administrasi Bisnis (JAB)*|Vol. 32 No. 2 Maret 2016
- Saadah. 2016. *Metodologi Penelitian*. Penerbit Andi. Yogyakarta
- Sangadji, E.M dan Sopiah. 2010. *Metodologi Penelitian*. Penerbit Andi. Yogyakarta.
- Sani, M. Yamin. 2009. *Ekowisata (Potensi, Peluang dan Tantangan Pasca Otonomi Daerah di Kabupaten Mamuju Utara, Sulawesi Barat)*. Lembaga Pengkajian dan Pengembangan Sumberdaya Sosial (LP2SS). Makassar.
- Somadi. 2012. *Analisis Nilai Ekonomi Objek Wisata Curug Cimahi Oleh Wisatawan :Pendekatan Individual Travel Cost*. Bandung: Universitas Pasundan dan Bandung. <http://digilib.unpas.ac.id/files/disk1/54/jbptunpaspp-gdl-somadi0840-2671-1-draftsk-%29.pdf> (Diakses pada tanggal 1 Mei 2018, Pukul 19:20).
- Sri Ayu Nengsih, 2007 *Survey Tingkat Kepuasan Pengunjung Wisata Pantai Marina Kabupaten Bantaeng* Skripsi Fakultas Ilmu Keolaragaan Universitas Negeri Makassar.
- Tahang, Hamzah., Amilluddin., Faisal Amir., Firman. 2018. *Valuasi Ekonomi Ekosistem Mangrove di Kabupaten Sinjai* VOL 1(2). TORANI : Jurnal of Fisheries and Marine Science Universitas Hasanuddin. Makassar.
- Tazkia, Hayati. 2012. *Pengelolaan Ekowisata Pesisir dan Laut*. Jakarta: Brilliant Internasional.

Zulfikar, I. 2012. *Aplikasi Analisis Multivariate dengan Program SPSS*. Edisi Ke-4.
Universitas Diponegoro. Semarang

LAMPIRAN

Lampiran 1 Karakteristik Pengunjung Pantai Marina Berdasarkan Kelompok Umur dan Jenis Kelamin

Nama Responden	Jenis Kelamin		Umur					
	L	P	17 - 25	26 - 35	36 - 45	46 - 55	56 - 65	66 - 75
TOTAL								
Intan		√	√					
Cunnu		√	√					
Fitri		√	√					
Ina		√	√					
Kiki		√	√					
Ceasy		√	√					
Rahmat	√		√					
Muharsin	√		√					
Faisal	√		√					
Andri	√		√					
Wiwi		√		√				
Ratna		√		√				
Sahra		√		√				
Sarva		√		√				
Imam	√			√				
Suhardi	√			√				
Adi	√			√				
Piang	√			√				
Ira		√			√			
Winda		√			√			
Riska		√			√			
Hendra	√				√			
Rahim		√			√			
Hera		√				√		
Rifka		√				√		
Dina		√				√		
Rais	√					√		
Sija	√					√		
Yunus	√					√		
Supriadi	√					√		
Mila		√					√	
Dewi		√					√	
Nanda		√					√	
Sasa		√					√	
Kumala		√					√	
Ciwang	√						√	
Pallu	√						√	
Adri	√						√	

Lampiran 2 Karakteristik Pengunjung Pantai Marina Berdasarkan Kelompok Pekerjaan dan status pernikahan

Nama Responden	Pekerjaan					Status Pernikahan	
	PNS	Wiraswasta	Karyawan Swasta	Pelajar/ Mahasiswa	DII	Menikah	Belum Menikah
Intan				√			√
Cunnu				√			√
Fitri				√			√
Ina				√			√
Kiki				√			√
Ceasy				√			√
Rahmat	√						√
Muharsin	√						√
Faisal				√			√
Andri				√			√
Wiwi	√						√
Ratna	√						√
Sahra		√				√	
Sarva	√					√	
Imam	√					√	
Suhardi	√					√	
Adi	√						√
Piang	√						√
Ira	√					√	
Winda		√				√	
Riska		√				√	
Hendra		√					√
Rahim		√					√
Hera		√				√	
Rifka		√				√	
Dina		√				√	
Rais		√				√	
Sija		√				√	
Yunus		√				√	
Supriadi			√			√	
Mila		√					√
Dewi		√					√
Nanda		√				√	
Sasa			√			√	
Kumala			√			√	
Ciwang			√			√	
Pallu			√			√	
Adri			√			√	
TOTAL	10	14	6	8		20	18

Lampiran 3 Karakteristik Pengunjung Pantai Marina Berdasarkan Kelompok Pendidikan

Nama Responden	Pendidikan Terakhir			
	SD	SMP	SMA	Perguruan Tinggi
Intan			√	
Cunnu			√	
Fitri			√	
Ina			√	
Kiki			√	
Ceasy			√	
Rahmat				√
Muharsin				√
Faisal			√	
Andri			√	
Wiwi				√
Ratna				√
Sahra			√	
Sarva				√
Imam				√
Suhardi				√
Adi				√
Piang				√
Ira				√
Winda			√	
Riska			√	
Hendra			√	
Rahim			√	
Hera				√
Rifka				√
Dina				√
Rais				√
Sija				√
Yunus				√
Supriadi				√
Mila			√	
Dewi			√	
Nanda			√	
Sasa				√
Kumala				√
Ciwang				√
Pallu				√
Adri				√
TOTAL			16	22

Lampiran 4 Karakteristik Pengunjung Pantai Marina

Berdasarkan Penghasilan per Bulan yang Diterima

Nama Responden	Daerah Asal		Pendapatan Per Bulan					
	Dalam Daerah	Luar Daerah	< Rp. 750 rb	750rb - 1.5 jt	1.5Jt - 2.8jt	2.9Jt - 3.7Jt	3.8 Jt - 4.8Jt	> 4.9 Jt
Intan			√					
Cunnu			√					
Fitri				√				
Ina			√					
Kiki			√					
Ceasy				√				
Rahmat				√				
Muharsin				√				
Faisal				√				
Andri				√				
Wiwi						√		
Ratna						√		
Sahra							√	
Sarva						√		
Imam							√	
Suhardi						√		
Adi						√		
Piang				√				
Ira						√		
Winda						√		
Riska							√	
Hendra				√				
Rahim							√	
Hera							√	
Rifka					√			
Dina							√	
Rais							√	
Sija					√			
Yunus							√	
Supriadi					√			
Mila					√			
Dewi								√
Nanda								√
Sasa					√			
Kumala						√		
Ciwang					√			
Pallu						√		
Adri					√			
TOTAL			4	8	7	9	8	2

Lampiran 5 Karakteristik Pengunjung Pantai Marina Berdasarkan Jarak Tempuh

Nama Responden	Jarak dari tempat tinggal				
	0 - 40Km	41-60 Km	61-80Km	81-100km	> 100 Km
Intan					√
Cunnu	√				
Fitri		√			
Ina				√	
Kiki				√	
Ceasy			√		
Rahmat		√			
Muharsin	√				
Faisal	√				
Andri	√				
xWiwi	√				
Ratna		√			
Sahra			√		
Sarva				√	
Imam			√		
Suhardi				√	
Adi					√
Piang			√		
Ira				√	
Winda	√				
Riska	√				
Hendra	√				
Rahim				√	
Hera		√			
Rifka			√		
Dina				√	
Rais				√	
Sija			√		
Yunus				√	
Supriadi				√	
Mila			√		
Dewi				√	
Nanda			√		
Sasa	√				
Kumala		√			
Ciwang		√			
Pallu			√		
Adri	√				
TOTAL	10	6	9	11	2

Lampiran 6 Karakteristik Pengunjung Pantai Marina Berdasarkan Jumlah Tanggungan

Nama Responden	Jumlah tanggungan				
	0	1	2	3	>3
Intan					√
Cunnu					√
Fitri				√	
Ina			√		
Kiki			√		
Ceasy			√		
Rahmat				√	
Muharsin				√	
Faisal					√
Andri		√			
Wiwi		√			
Ratna		√			
Sahra				√	
Sarva				√	
Imam			√		
Suhardi					√
Adi					√
Piang			√		
Ira					√
Winda			√		
Riska				√	
Hendra					√
Rahim					√
Hera			√		
Rifka		√			
Dina		√			
Rais				√	
Sija					√
Yunus			√		
Supriadi					√
Mila					√
Dewi				√	
Nanda			√		
Sasa					√
Kumala					√
Ciwang					√
Pallu			√		
Adri			√		
TOTAL		5	11	8	14

Lampiran 7 Karakteristik Pengunjung Pantai Marina Berdasarkan Jumlah frekuensi pengunjung

Nama Responden	Jumlah frekuensi pengunjung				
	1	2	3	4	>5
Intan			√		
Cunnu			√		
Fitri			√		
Ina			√		
Kiki		√			
Ceasy		√			
Rahmat		√			
Muharsin		√			
Faisal		√			
Andri		√			
Wiwi		√			
Ratna		√			
Sahra		√			
Sarva		√			
Imam		√			
Suhardi		√			
Adi			√		
Piang			√		
Ira			√		
Winda			√		
Riska	√				
Hendra		√			
Rahim		√			
Hera		√			
Rifka		√			
Dina	√				
Rais	√				
Sija	√				
Yunus	√				
Supriadi	√				
Mila			√		
Dewi			√		
Nanda			√		
Sasa			√		
Kumala			√		
Ciwang			√		
Pallu			√		
Adri	√				
TOTAL	7	16	16		

Lampiran 8 Persepsi Pengunjung Tentang Daya Tarik Objek Wisata pantai Marina

Nama Responden	Daya Tarik Objek Wisata			
	Tidak Menarik	Cukup Menarik	Menarik	Sangat Menarik
Intan		√		
Cunnu		√		
Fitri		√		
Ina		√		
Kiki		√		
Ceasy			√	
Rahmat			√	
Muharsin				√
Faisal			√	
Andri			√	
Wiwi				√
Ratna				√
Sahra		√		
Sarva				√
Imam			√	
Suhardi			√	
Adi				√
Piang			√	
Ira			√	
Winda			√	
Riska			√	
Hendra				√
Rahim			√	
Hera			√	
Rifka				√
Dina				√
Rais				√
Sija				√
Yunus			√	
Supriadi				√
Mila				√
Dewi				√
Nanda			√	
Sasa			√	
Kumala				√
Ciwang				√
Pallu				√
Adri				√
TOTAL	0	6	15	17

Lampiran 9 Kelompok Pengunjung Pantai Marina Berdasarkan Keamanan Tempat Wisata

Nama Responden	Keamanan Tempat			
	Tidak Aman	Cukup Aman	Aman	Sangat Aman
Intan				√
Cunnu			√	
Fitri			√	
Ina		√		
Kiki			√	
Ceasy			√	
Rahmat			√	
Muharsin		√		
Faisal			√	
Andri		√		
Wiwi			√	
Ratna			√	
Sahra				√
Sarva			√	
Imam			√	
Suhardi				√
Adi		√		
Piang			√	
Ira		√		
Winda				√
Riska				√
Hendra		√		
Rahim		√		
Hera			√	
Rifka			√	
Dina			√	
Rais		√		
Sija		√		
Yunus			√	
Supriadi		√		
Mila			√	
Dewi		√		
Nanda			√	
Sasa			√	
Kumala		√		
Ciwang			√	
Pallu			√	
Adri				√
TOTAL	0	12	20	6

Lampiran 10 Kelompok Pengunjung Pantai Marina Berdasarkan transportasi yang digunakan.

Nama Responden	Sepeda motor	mobil	Angkutan umum	Mobil sewa
Intan		√		
Cunnu		√		
Fitri		√		
Ina		√		
Kiki	√			
Ceasy	√			
Rahmat	√			
Muharsin	√			
Faisal	√			
Andri	√			
Wiwi	√			
Ratna	√			
Sahra		√		
Sarva		√		
Imam	√			
Suhardi		√		
Adi		√		
Piang	√			
Ira		√		
Winda		√		
Riska		√		
Hendra	√			
Rahim	√			
Hera	√			
Rifka	√			
Dina	√			
Rais		√		
Sija	√			
Yunus	√			
Supriadi		√		
Mila		√		
Dewi		√		
Nanda	√			
Sasa		√		
Kumala		√		
Ciwang		√		
Pallu	√			
Adri	√			
TOTAL	20	18	0	0

Lampiran 11 Persepsi Pengunjung Mengenai Aksesibilitas Pantai Marina

Nama Responden	Penyediaan Informasi Lokasi			
	Tidak Mudah	Cukup Mudah	Mudah	Sangat Mudah
Intan			√	
Cunnu			√	
Fitri			√	
Ina			√	
Kiki				√
Ceasy		√		
Rahmat			√	
Muharsin		√		
Faisal				√
Andri		√		
Wiwi		√		
Ratna			√	
Sahra			√	
Sarva		√		
Imam			√	
Suhardi		√		
Adi				√
Piang		√		
Ira		√		
Winda			√	
Riska		√		
Hendra			√	
Rahim			√	
Hera		√		
Rifka				√
Dina				√
Rais			√	
Sija		√		
Yunus		√		
Supriadi			√	
Mila			√	
Dewi		√		
Nanda				√
Sasa				√
Kumala				√
Ciwang		√		
Pallu		√		
Adri		√		
TOTAL		16	14	8

Lampiran 12 Persepsi Pengunjung Pantai Marina Berdasarkan Kebersihan Lokasi

Nama Responden	Kebersihan Lokasi			
	Perlu Perhatian	Bermasalah	Sedikit Bermasalah	Tidak Bermasalah
Intan			√	
Cunnu			√	
Fitri				√
Ina			√	
Kiki			√	
Ceasy				√
Rahmat			√	
Muharsin			√	
Faisal			√	
Andri				√
Wiwi			√	
Ratna			√	
Sahra			√	
Sarva			√	
Imam			√	
Suhardi			√	
Adi			√	
Piang			√	
Ira			√	
Winda			√	
Riska			√	
Hendra			√	
Rahim			√	
Hera			√	
Rifka			√	
Dina			√	
Rais			√	
Sija			√	
Yunus			√	
Supriadi			√	
Mila				√
Dewi			√	
Nanda			√	
Sasa			√	
Kumala				√
Ciwang			√	
Pallu			√	
Adri			√	
TOTAL			33	5

Lampiran 13 Persepsi Pengunjung Pantai Marina Berdasarkan Keinginan Berkunjung Kembali

Nama Responden	Keinginan untuk mengunjungi lagi			
	Tidak Berkunjung	Mungkin Berkunjung	Akan Berkunjung	Pasti Berkunjung
Intan		√		
Cunnu			√	
Fitri				√
Ina			√	
Kiki				√
Ceasy			√	
Rahmat				√
Muharsin		√		
Faisal				√
Andri				√
Wiwi		√		
Ratna				√
Sahra				√
Sarva				√
Imam				√
Suhardi		√		
Adi			√	
Piang			√	
Ira			√	
Winda		√		
Riska				√
Hendra			√	
Rahim				√
Hera		√		
Rifka				√
Dina				√
Rais				√
Sija				√
Yunus		√		
Supriadi				√
Mila				√
Dewi			√	
Nanda			√	
Sasa				√
Kumala				√
Ciwang				√
Pallu				√
Adri			√	
TOTAL	0	7	10	21

Lampiran 14 Kelompok Pengunjung Pantai Marina Berdasarkan jumlah rombongan

Nama Responden	Jumlah rombongan (orang)			
	1-3	4-6	7-8	>9
Intan		√		
Cunnu		√		
Fitri	√			
Ina	√			
Kiki	√			
Ceasy	√			
Rahmat	√			
Muharsin	√			
Faisal		√		
Andri		√		
Wiwi		√		
Ratna	√			
Sahra	√			
Sarva		√		
Imam		√		
Suhardi	√			
Adi	√			
Piang	√			
Ira				√
Winda	√			
Riska		√		
Hendra	√			
Rahim		√		
Hera	√			
Rifka		√		
Dina		√		
Rais				√
Sija				√
Yunus			√	
Supriadi			√	
Mila		√		
Dewi			√	
Nanda		√		
Sasa		√		
Kumala		√		
Ciwang			√	
Pallu			√	
Adri		√		
TOTAL	14	16	5	3

Lampiran 15 Kelompok Pengunjung Pantai Marina Berdasarkan Sumber Informasi

Nama Responden	Sumber Informasi				
	Brosur / Surat Kabar	Teman/ Keluarga	Media Elektronik	Media Sosial	Lainnya
Intan		√			
Cunnu		√			
Fitri		√			
Ina		√			
Kiki		√			
Ceasy		√			
Rahmat		√			
Muharsin		√			
Faisal				√	
Andri				√	
Wiwi				√	
Ratna		√			
Sahra				√	
Sarva		√			
Imam				√	
Suhardi		√			
Adi		√			
Piang				√	
Ira		√			
Winda		√			
Riska		√			
Hendra				√	
Rahim		√			
Hera				√	
Rifka		√			
Dina		√			
Rais				√	
Sija		√			
Yunus		√			
Supriadi		√			
Mila		√			
Dewi				√	
Nanda		√			
Sasa		√			
Kumala				√	
Ciwang		√			
Pallu				√	
Adri		√			
TOTAL		26		12	

Lampiran 16 Aktivitas Pengunjung

Nama Responden	Aktivitas Pengunjung			
	Bermain canoe	Berenang	Jalan-Jalan	DII
Intan			√	
Cunnu		√		
Fitri		√		
Ina			√	
Kiki			√	
Ceasy		√		
Rahmat			√	
Muharsin		√		
Faisal			√	
Andri		√		
Wiwi		√		
Ratna		√		
Sahra			√	
Sarva		√		
Imam		√		
Suhardi		√		
Adi			√	
Piang			√	
Ira		√		
Winda		√		
Riska			√	
Hendra		√		
Rahim			√	
Hera		√		
Rifka			√	
Dina		√		
Rais			√	
Sija		√		
Yunus		√		
Supriadi			√	
Mila		√		
Dewi			√	
Nanda		√		
Sasa			√	
Kumala			√	
Ciwang		√		
Pallu			√	
Adri			√	
TOTAL		20	18	0

Lampiran 17. Biaya Perjalanan

Nama Responden	Jumlah Pengeluaran					Total
	Biaya Transportasi	Biaya Parkir	Konsumsi	Akomodasi	Lainnya	
Intan	150.000	5.000	100.000	50.000	15.000	320.000
Cunnu	50.000	5.000	100.000	50.000	15.000	220.000
Fitri	50.000	5.000	50.000	0.000	0.000	105.000
Ina	100.000	5.000	50.000	0.000	0.000	155.000
Kiki	50.000	3.000	50.000	75.000	15.000	193.000
Ceasy	50.000	3.000	50.000	75.000	0.000	178.000
Rahmat	50.000	3.000	60.000	35.000	15.000	163.000
Muharsin	30.000	3.000	50.000	75.000	15.000	173.000
Faisal	30.000	3.000	80.000	0.000	15.000	128.000
Andri	40.000	3.000	30.000	45.000	0.000	118.000
Wiwi	50.000	3.000	30.000	50.000	15.000	148.000
Ratna	50.000	3.000	30.000	20.000	15.000	118.000
Sahra	100.000	5.000	50.000	0.000	0.000	115.000
Sarva	100.000	5.000	50.000	75.000	15.000	245.000
Imam	50.000	3.000	30.000	50.000	0.000	133.000
Suhardi	100.000	5.000	100.000	0.000	15.000	220.000

Lanjutan Lampiran 17

Adi	150.000	5.000	100.000	0.000	15.000	270.000
Piang	50.000	3.000	75.000	0.000	15.000	143.000
Ira	100.000	5.000	75.000	30.000	0.000	210.000
Winda	50.000	5.000	75.000	0.000	15.000	145.000
Riska	50.000	5.000	75.000	62.000	15.000	207.000
Hendra	50.000	3.000	75.000	0.000	15.000	143.000
Rahim	50.000	3.000	75.000	50.000	0.000	178.000
Hera	50.000	3.000	50.000	0.000	15.000	118.000
Rifka	50.000	3.000	50.000	40.000	0.000	143.000
Dina	100.000	3.000	50.000	0.000	15.000	168.000
Rais	100.000	5.000	100.000	0.000	0.000	205.000
Sija	50.000	3.000	75.000	0.000	15.000	143.000
Yunus	50.000	3.000	75.000	80.000	15.000	223.000
Supriadi	100.000	5.000	100.000	0.000	15.000	220.000
Mila	100.000	5.000	100.000	75.000	0.000	280.000
Dewi	100.000	5.000	100.000	0.000	15.000	220.000
Nanda	50.000	3.000	75.000	45.000	0.000	173.000
Sasa	50.000	5.000	100.000	50.000	15.000	220.000
Kumala	80.000	5.000	100.000	0.000	0.000	185.000
Ciwang	70.000	5.000	75.000	30.000	15.000	195.000
Pallu	70.000	3.000	50.000	0.000	15.000	138.000
Adri	30.000	3.000	50.000	75.000	15.000	173.000
TOTAL	2.600.000	150.000	2.610.000	1.117.000	375.000	6.852.000

Lampiran 18 Tabulasi Data

No	Frekuensi Kunjungan (Y)	Travel Cost Method (X1)	Fasilitas Wisata (X2)	Daya Tarik (X3)	Jarak Tempuh (X4)	Aksesibilitas (X5)	Kebersihan (X6)
1	3	320	3	3	110	3	2
2	3	220	2	4	23	3	2
3	3	105	3	3	45	3	4
4	3	155	2	3	80	3	3
5	2	193	3	4	90	4	3
6	2	178	4	4	70	2	4
7	2	163	2	3	60	3	2
8	2	173	3	4	15	2	2
9	2	128	2	3	20	4	2
10	2	118	2	3	30	2	4
11	2	148	2	4	40	2	3
12	2	118	2	4	50	3	3
13	2	115	2	3	70	3	3
14	2	245	2	4	90	2	3
15	2	113	2	3	80	3	3
16	2	220	4	3	100	2	3
17	3	270	2	4	110	4	3
18	3	143	2	3	70	2	3
19	3	210	2	3	90	2	3
20	3	145	4	3	40	3	3
21	1	207	2	3	20	2	3
22	2	143	2	4	25	3	3
23	2	178	4	3	45	3	3
24	2	118	4	3	50	2	3
25	2	143	2	4	80	4	3
26	1	168	3	4	100	4	3
27	1	205	3	4	90	3	3
28	1	143	2	4	70	2	3
29	1	223	2	3	85	2	3
30	1	220	3	4	90	3	3
31	3	280	4	4	70	3	4
32	3	220	2	4	90	2	3
33	3	173	2	3	30	4	3
34	3	220	4	3	40	4	3
35	3	185	2	4	50	4	4
36	3	195	2	4	60	2	3
37	3	138	2	4	80	2	3
38	1	173	3	4	10	2	3

Lanjutan Lampiran 18.

Keterangan :

Y = Frekuensi kunjungan

X₁ = Travel Cost Method (Rp/Orang)

X₂ = Kelengkapan fasilitas objek wisata (1 = Tidak Memadai, 2 = Cukup Memadai, 3 = Memadai, 4 = Sangat Memadai)

X₃ = Daya tarik objek wisata (1 = Tidak Menarik, 2 = Cukup Menarik, 3 = Menarik, 4 = Sangat Menarik)

X₄ = Jarak tempuh dari tempat tinggal ke Pantai Marina

X₅ = Aksesibilitas (1 = Tidak Mudah, 2 = Cukup Mudah, 3 = Mudah, 4 = Sangat Mudah)

X₆ = Tingkat Kebersihan (1 = Perlu perhatian, 2 = Bermasalah, 3 = Sedikit Bermasalah, 4 = Tidak Bermasalah)

Lampiran 19. Peta Lokasi Penelitian

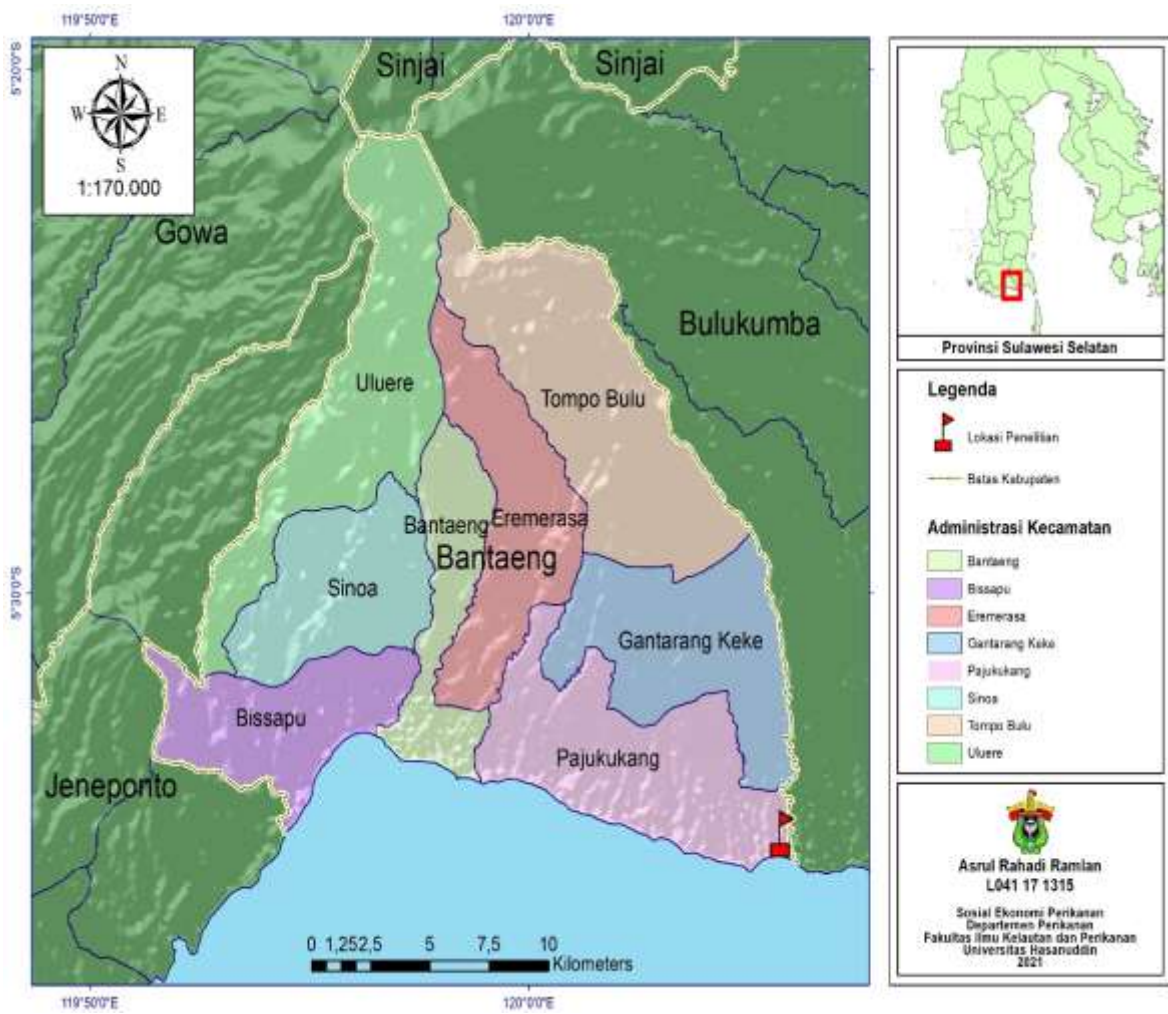

Lampiran 20. Dokumentasi



Foto Bersama Responden



Foto Bersama Responden



Foto Bersama Responden



Foto Bersama Responden



Warung Makan di Pantai Marina

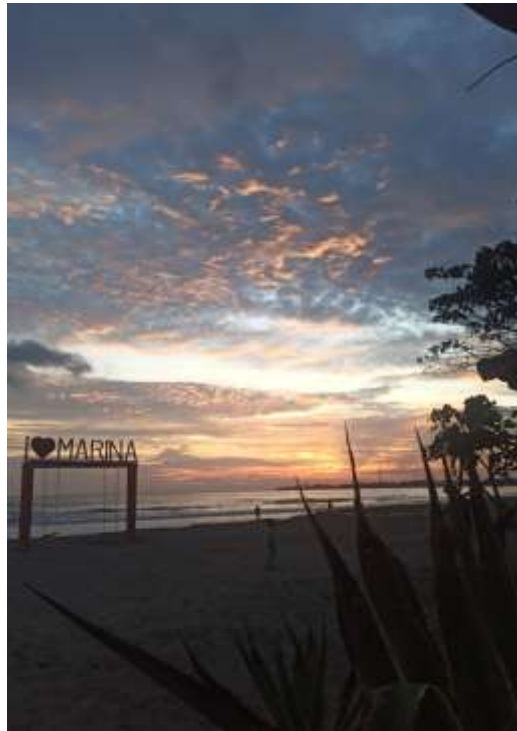

Fasilitas di Pantai Marina



Penginapan di Pantai Marina



Fasilitas di Pantai Marina



Fasilitas di Pantai Marina



Tempat masuk Wisata Pantai Marina

KUESIONER PENELITIAN
“Valuasi Ekonomi Wisata Bahari di Pantai Marina,
Kabupaten Bantaeng”

Tanggal :
Nama :
Asal Daerah :

Karakteristik Sosial Ekonomi

1. Umur :.....tahun
2. Jenis Kelamin: A. Laki-laki B. Perempuan
3. Pekerjaan : A. Pegawai Negeri Sipil B. Wiraswasta
C. Karyawan Swasta D. Pelajar/Mahasiswa
E. Lainnya, Sebutkan.....
4. Pendidikan anda terakhir ? A. SD B. SMP/Sederajat
D. SMA/Sederajat E. Perguruan Tinggi
E. Lainnya, Sebutkan?.....
5. Apakah anda sudah menikah ? A. Sudah B. Belum
6. Berapa jumlah keluarga yang anda tanggung ?Orang
7. Berapa total pendapatan rata-rata per bulan?
A. < Rp 750.000 Tepatnya.....
B. Rp 750.000 – Rp 1.500.000 Tepatnya.....
C. Rp 1.500.000 – Rp 2.250.000 Tepatnya.....
D. Rp > 2.250.000 Tepatnya.....

Kunjungan Wisata

8. Berapa kali anda berkunjung ke Pantai Marina dalam 1 tahun terakhir?.....Kali
9. Berapa jauh jarak tempat tinggal anda dengan obyek wisata Pantai Marina?
.....Km
10. Dengan siapa anda datang ke obyek wisata Pantai Marina?
A. Sendiri
B. Keluarga, sebutkan berapa orang?.....orang
C. Teman, sebutkan berapa orang?orang
D. Rombongan, sebutkan berapa orang?orang
11. Alat transportasi apa yang anda gunakan untuk ke Pantai Marina?

- A. Sepeda Motor
- B. Mobil Pribadi
- C. Angkutan Umum
- D. Mobil Sewa
- E. Lainnya, Sebutkan.....

12. Dari siapa anda mengetahui tempat ini:

- A. Brosur/surat kabar
- B. Teman/Keluarga
- C. Media Elektronik (TV, Radio)
- D. Media Sosial
- E. Lainnya, sebutkan

13. Kegiatan apa yang dilakukan/akan dilakukan?

.....

Persepsi Pengunjung

Menurut anda :

14. Menurut anda bagaimana daya tarik wisata di Pantai ini :

- A. Tidak menarik
- B. Cukup menarik
- C. Menarik
- D. Sangat menarik

15. Keamanan di tempat ini?

- A. Tidak Aman
- B. Cukup Aman
- C. Aman
- D. Sangat Aman

16. Penyediaan fasilitas rekreasi di tempat ini?

- A. Tidak memadai
- B. Cukup Memadai
- C. Memadai
- D. Sangat Memadai

17. Fasilitas apa yang perlu ditambah?

.....

18. Pelayanan yang dilakukan petugas?

- A. Tidak Baik
- B. Cukup Baik
- C. Baik
- D. Sangat Baik

19. Penyediaan informasi di tempat ini (petunjuk jalan, papan informasi, dll)?

- A. Tidak Memadai
- B. Cukup Memadai
- C. Memadai
- D. Sangat Memadai

20. Kemudahan mencapai lokasi?

- A. Tidak Mudah

- B. Cukup Mudah
- C. Mudah
- D. Sangat Mudah

21. Masalah kebersihan?

- A. Perlu Perhatian
- B. Bermasalah
- C. Sedikit Bermasalah
- D. Tidak Bermasalah

22. Secara umum, apakah anda puas melakukan rekreasi di tempat ini?

- A. Tidak Puas
- B. Cukup Puas
- C. Puas
- D. Sangat Puas

23. Setelah mengunjungi tempat ini, adakah keinginan untuk mengunjungi lagi di lain waktu?

- A. Tidak, saya tidak akan berkunjung kembali
- B. Mungkin saya akan berkunjung kembali
- C. Saya akan berkunjung kembali
- D. Ya, Saya pasti akan berkunjung kembali

Biaya Perjalanan

24. Berapa jumlah pengeluaran yang anda keluarkan selama berekreasi ke Pantai Marina?

Jenis Pengeluaran	Jumlah Pengeluaran
A. Biaya Transportasi	
1. Kendaraan Pribadi	
a. Biaya Bensin	Rp.....
b. Parkir	Rp.....
2. Angkutan Umum	Rp.....
3. Kendaraan Sewa	.
a. Biaya Sewa	
b. Biaya Bensin	Rp.....
c. Parkir	Rp.....
4. Lainnya, sebutkan ?	Rp.....
.....	
B. Karcis	Rp.....
C. Konsumsi (Makanan dan Minuman)	Rp.....
D. Akomodasi/Penginapan	Rp.....
E. Souvenir / Oleh-Oleh	Rp.....
E. Biaya lain-lain, Sebutkan.....	Rp.....
TOTAL	Rp.....