

Daftar Pustaka

- Ahmad Suaedy (ed), 2000, *Kekerasan dalam Perspektif Pesantren*, Grasindo, Jakarta,
- Anthon Andi Pangerang, 2019. *Kumpulan Makalah Tentang I La Galigo*, editor Sharma Hadeyyang.
- Christian Pelras, 2006, *Manusia Bugis*, Nalar , Jakarta.
- Deshinta Vibriyanti, Jurnal *Peran kaum perempuan dalam industri kerajinan gerabah di Desa Banyumulek, Lombok Barat, Nusa Tenggara Barat*.
- Eko Ariwidodo, 2016, *kontribusi Pekerja Perempuan Pesisir Sektor Rumput Laut Di Bluto Kabupaten Sumenep*, Jurnal Nusantara.
- Gene Anmarell, 2016, *Navigasi Bugis*, diterjemahkan oleh Nurhadi, Sirimorok, Ininnawa.
- Hamka Naping, MA, 2012, *Potret Nelayan Bugis dalam Dekapan Teknologi dan Perubahan Sosial Budaya*, CV Eko Jaya, Jakarta.
- Henrietta L. Moore, 1998, *Feminisme \$ Antropologi*, Pusat Studi Jender dan Pembangunan FISIP – UI, Obor, Jakarta.
- Ivanovich Agusta, 2014, *Diskursus, Kekuasaan, dan Praktik Kemiskinan di Pedesaan*, Diterbitkan atas kerja sama antara Departemen Sains Komunikasi Pengembangan Masyarakat, Fakultas Ekologi Manusia IPB dengan Yayasan Pustaka Obor Indonesia, Jakarta.
- James C. Scott, 1994, *Moral Ekonomi Petani*, diterjemahkan oleh Yayasan Ilmu-Ilmu Sosial, LPP3E, Jakarta.
- Joanne Leslie dan Michael Paolisso, 1989, *Women, Work, and Child Welfare in the Third World*, Published by Westview Press, Inc, 5500 Central Avenue, Boulder, Colorado.
- Kementerian Kesehatan RI, 2013, *Buletin Jendela Data dan Informasi Kesehatan*, Jakarta.
- Keputusan Menteri Sosial RI Nomor 146/HUK/2013 tentang *Penetapan Kriteria dan Pendataan Fakir Miskin dan Orang Tidak Mampu*.
- Kusnadi, 1987, *Pusat Studi Komunitas Pantai*, Humaniora Utama Press,

Bandung.

-----, 2001, *Pangamba' Kaum perempuan Fenomenal : Pelopor dan Penggerak Perekonomian Masyarakat Nelayan*, Humaniora Utama Press, Bandung.

-----, 2015, *Pemberdayaan Perempuan Pesisir*, Graha Ilmu, Yogyakarta.

Mahatma Gandhi, 2011, *Woman and Social Injustice*, diterjemahkan oleh Siti Farida, Kaum Perempuan dan Ketidakadilan Sosial, Pustaka Pelajar, cetakan II.

Mahmud Tang, 1996, Aneka Ragam Pengaturan Sekuritas Sosial di Bekas Kerajaan Barru Sulawesi Selatan, Indonesia (Pluriformiteit In Sociale Zekerheidsarrangementen In Het Voormalige Vorstendom Berru In Zuid Sulawesi, Indonesie), Proefschrift, ter verkrijging Van de grad van doctor aan de Landbouwniversiteit Wageningen, Op gezag van de Rector Magnificur, dr. C.M. Karssen, in het Openbaar te verdedigen op dinsdag 17 september 1996 des Namiddags te vier uur in de Aula.

Mubyarto, 1984, *Nelayan dan Kemiskinan, Studi Ekonomi Antropologi di Dua Desa Pantai*, CV Rajawali, Jakarta,

Nurlaili dan Fatriyandi Nur Priyatna, 2014, *Etos Kerja Perempuan Di Sektor Perikanan Pada Kawasan Masterplan Percepatan dan Perluasan Pembangunan Ekonomi Indonesia (MP3EI) Dan Strategi Pemberdayaan dan Pengembangan Ekonomi (Studi Kasus Perempuan Pembudidaya Rumput Laut di Nusa Penida, Bali)*. Jurnal Balai Besar Penelitian Sosial Ekonomi Kelautan dan Perikanan.

Noeleen Heyzer, 1986, *Working Women In South – East Asia Development, Subordination and Emancipation*, Open University Press Milton Keynes – Philadelphia.

Oey Hay Djoen, 2007, *Kemiskinan Filsafat Karl Max (1847)*, terjemahan Hasta Mitra.

Peraturan Menteri Sosial RI Nomor 20 Tahun 2015 tentang *Organisasi dan Tata Kerja Kementerian Sosial*.

Peraturan Menteri Sosial RI Nomor 25 Tahun 2015 tentang *Kelompok Usaha Bersama (KUBE)*.

- Peraturan Direktur Jenderal Penanganan Fakir Miskin,
 Nomor 01/PFM/PER/HK.01/04/2017 tentang *Pedoman Umum
 Penanganan Fakir Miskin Wilayah Pesisir, Pulau-Pulau Kecil
 dan
 Perbatasan antara Negara.*
- Puspitawati H, 2013, *Gender dan Keluarga : Konsep dan realita di
 Indonesia*, PT IPB Press, Bogor.
- Rizalatul Islamiyah, 2016, Tentang *Ekonomi-Politik Perempuan Pesisir
 Muncar*, Jurnal Perempuan, Perempuan Dimensional :
- Rosmawati, La Rianda, dan St. Aida Adha Taridala, 2015, *Peran Jender
 Dalam Rumah Tangga Petani Rumput Laut Di Kabupaten Buton
 Utara Sulawesi Tenggara*, Jurnal Bisnis Perikanan FPIK UHO.
- Rosalia Indriyati Saptatiningsih, Tri Siwi Nugrahani, Sri Rejeki, 2015,
Pemberdayaan perempuan Desa untuk mengurangi kemiskinan,
 Makalah Seminar Nasional Universitas PGRI Yogyakarta.
- Soetrisno, Loekman, 1995, *Substansi Permasalahan Kemiskinan dan
 Kesenjangan. Dalam Dewanta (ed), Kemiskinan dan
 Kesenjangan di Indonesia*, Penerbit Aditya Medi, Yogyakarta.
- Soerjono Soekanto, 2002, *Sosiologi Suatu Pengantar*, PT Raja Grafindo
 Persada, Jakarta.
- Tim Peneliti PSW UGM kerja sama dengan Pemda Kabupaten Sleman ,
 2006, *Profil Gender Development Index (GEM) Kabupaten
 Sleman.*
- Undang – Undang Nomor 13 tahun 1998, tentang *Kesejahteraan Lanjut
 Usia.*
- Undang – Undang Nomor 11 tahun 2009, tentang *Kesejahteraan Sosial.*
- Undang – Undang Nomor 36 tahun 2009, tentang *Kesehatan.*
- Warnika Febri Astanty dan Andi Adri Arief, 2014, *Analisis Peran
 Kapasitas
 Perempuan Pesisir Dalam Aktifitas Budidaya Rumput Laut
 (EUCHEUMA COTTONII) Di Kabupaten Takalar (Studi kasus
 Desa
 Punanga Kec. Manggarabombang)*, Jurnal Galung Tropika.

Lampiran – Lampiran :

**Lampiran 1 :
Daftar Informan**

No	Nama	Jenis Kelamin	Umur (th)	Status
01	M. Arfan Basmin	Laki-laki	29	Kepala Desa Senga Selatan
02	Muzakkir	Laki-laki	45	Pedagang pengumpul
03	Supardi	Laki-laki	50	Nelayan rumput laut
04	Darmawangsa	Laki-laki	50	Nelayan rumput laut
05	Bapaknya Sinta	Laki-laki	45	Nelayan pemancing/penerima PKH dan UEP
06	Sanatang	Perempuan	70	Pengikat/penerima PKH
07	Mamanya Dilla	Perempuan	40	Pengikat bibir
08	Mamanya Sakkir	Perempuan	60	Pengikat/penerima PKH dan UEP
09	Hamo	Perempuan	65	Pengikat/penerima PKH, UEP
10	Santi	Perempuan	37	Pengikat/Penerima PKH dan UEP
11	Hadina	Perempuan	66	Pengikat/Penerima PKH dan UEP
12	Buhera	Perempuan	40	Penerima UPK
13	Sarkial	Perempuan	57	KUB Karya Luwu di Desa Cimpu Utara
14	Aliani Kasemmu	Perempuan	52	KUB Marina Mandiri di Desa Lempopacci
15	Ibu Ani	Perempuan	36	Tenaga Pendamping Dinas Sosial
16	Saribunga	Perempuan	45	Bendahara UPK

Sumber : Diolah sendiri 2020

Lampiran 2 :

Daftar nama kelompok Simpan Pinjam Perempuan (SPP) dari UPK
di Desa Senga Selatan tahun 2019

No	Kelompok	Nama	Jabatan	Jumlah pinjaman
1	SPP Mappideceng	1 Masna	Ketua	10.000.000
		2 Riska	Sekretaris	10.000.000
		3 Harniati	Bendahara	7.000.000
		4 Hawani	Anggota	10.000.000
		5 Suriana	Anggota	10.000.000
		6 Musdalifa	Anggota	7.000.000
		7 Sitti Fatimah	Anggota	10.000.000
		8 Hasmawati	Anggota	10.000.000
		9 Subedah	Anggota	5.000.000
		Total		79.000.000
		1 Patiwaru	Ketua	5.000.000
		2 Herniati	Sekretaris	5.000.000
2	SPP Mawar	3 Siti Asia	Bendahara	5.000.000
		4 Ulfa	Anggota	3.000.000
		5 Hj. Murida	Anggota	5.000.000
		6 Harniati	Anggota	7.000.000
		7 Nur Agus	Anggota	5.000.000
		8 Krisnirawati	Anggota	5.000.000
		9 Hardiana	Anggota	7.000.000
		10 Hadina	Anggota	5.000.000

		11 Muliati	Anggota	5.000.000
		12 Hasni	Anggota	3.000.000
		Total		60.000.000
3	SPP Sipatuo	1 Buhera	Ketua	5.000.000
		2 Santi	Sekretaris	5.000.000
		3 Harnawati	Bendahara	5.000.000
		4 Hasnawati	Anggota	5.000.000
		5 Sukena	Anggota	5.000.000
		6 Lala	Anggota	5.000.000
		7 Hartati	Anggota	5.000.000
		8 Jira	Anggota	5.000.000
		9 Darmawati	Anggota	5.000.000
		10 Ina	Anggota	5.000.000
		11 Sariana	Anggota	5.000.000
		Total		55.000.000

Sumber data : UPK Kec. Belopa 2019

Lampiran 3 :

Daftar nelayan budidaya *eucheuma cottonii* (rumpun laut) di Desa Senga Selatan 2019

No	Nama	Jumlah tali / ikat			Keterangan
		-500	501 - 1.000	1.000 -	
1	Supardi			1.200	Taddette
2	Martang	300			Taddette
3	Amiruddin			1.500	Taddette
4	Darmawansyah		600		Taddette
5	Battiar	300			Taddette
6	Herman	200			Taddette
7	Iwan	200			Taddette
8	Masding		700		Taddette
9	Rajo	250			Taddette
10	Asril	150			Taddette
11	Sirajo	300			Taddette
12	Rustang	200			Taddette
13	Makmun	300			Taddette
14	Hasdin	300			Taddette
15	Rusli	400			Taddette
16	Syamsuddin	150			Taddette
17	Bapaknya Mawi	300			Taddette
18	Asmuddin			1.000	Taddette
19	Heri	300			Taddette
20	Yahar	400			Taddette
21	Adi	300			Taddette
22	Gajong		500		Taddette
23	Alleng	300			Taddette
24	Bapaknya Anwar	300			Taddette
25	Arman	200			Taddette
26	Bapaknya Jefri	400			Taddette
27	Aco	200			Taddette
28	Dwi	150			Taddette
29	H. Daeng Patanra		800		Taddette
30	Ahmad Talumae	290			Taddette
31	Enceng	200			Taddette (P)
32	Nama	300			Taddette (P)
33	Bapaknya Ansar		400		Taddette
34	Zakkir	300			Taddette
35	H. Hiray	500			Taddette
36	La Hemma	300			Taddette
37	Jaja	100			Taddette
38	Zulkifli	300			Taddette

Lanjutan Tabel14

39	Sappe	300			Taddette
40	Wahyu	300			Taddette
41	Sofyan	300			Taddette
42	Sappe	300			Taddette
43	Wahyu	300			Taddette
44	Sofyan	300			Taddette
45	Suriansah		700		Labulawang
46	Ayahnya Rafa	300			Labulawang
47	Saidang	300			Labulawang
48	Papanya Firman	70			Labulawang
49	H. Supardin	300			Walenna T
50	Andi Amir		500		Walenna T
51	Haeruddin	300			Walenna T
52	Ahmad	200			Walenna T
53	Nursalam	300			Walenna T
54	Abdul Salam	300			Walenna T
55	Israil	70			Walenna T
56	Nasruddin	150			Walenna T
57	Hasdin	150			Walenna T
58	Uri	200			Walenna T (P)
59	Syamsuddin	150			Walenna B
60	Dukung	350			Walenna B
61	Bapaknya Imma		800		Walenna B
62	Uwwana Rahmat			1.000	Walenna B
63	Sopian	200			Walenna B
64	Sudirman	50			Walenna B
65	Abdullah	200			Walenna B

Sumber data : Diolah sendiri berdasarkan informasi dari Darmawangsa bersama Supardi 2019

Lampran 4 :

Daftar Perempuan pengikat bibit rumput laut di Desa Senga Selatan 2019

No	Nama	Umur			Dusun
		7 - 18	19 - 58	59-	
1	Buhera		40		Taddette
2	Mamanya Illa		45		
3	Illa		20		
4	Elsa	18			
5	Subaeda			60	
6	Mamanya Andini		35		
7	Mamanya Ismi		45		
8	Ismi		20		
9	Dede	18			
10	Ana	16			
11	Ecce	14			
12	Mamanya Nusul		35		
13	Mamanya Marhang		46		
14	Hartati		45		
15	Tuo		45		
16	Mamanya Yahar		55		
17	Anak pertama		25		
18	Anak kedua		23		
19	Anak ketiga		19		
20	Mamanya Wandu		35		
21	Suriani		30		
22	Mamanya Intan		35		
23	Intan	15			
24	Mamanya Jefri		46		
25	Mamanya Mansur		58		
26	Mamanya Ecce		45		
27	Anak Pertama		20		
28	Anak Kedua	17			
29	Mamanya Yogi		36		
30	Mamanya Pipin		50		
31	Mamanya Awal		57		
32	Sumerah			70	
33	Mamanya Appang		50		
34	Mamanya Nuar		55		
35	Mamanya Andi		45		
36	Mamanya Wana		55		
37	Mamanya Ani		54		
38	Mamanya Mawi		56		

39	Mamanya Fikram		43		
40	Hadina			66	
41	Mamanya Sakkir			60	
42	Mamanya Fais		50		
43	Mamanya Dedi		56		
44	Mamanya Hardiana		56		
45	Mamanya Selfi		44		
46	Selfi		21		
47	Jumiati	18			
48	Mamanya Linda		55		
49	Risna		30		
50	Uci		24		
51	Iwa		21		
52	Mamanya Batti			60	
53	Enceng		35		
54	Mamanya Mirna		40		
55	Mirna		22		
56	Mamanya Akbar		41		
57	Sukaena			60	
58	Mamanya Dila		40		
59	Dilla		22		
60	Pinang		20		
61	Amang			67	
62	Mamanya Raisa		34		
63	Mamanya Harna			60	
64	Sanatang			70	
65	Mamanya Mardi		50		
66	Mamanya Nurtang		55		
67	Nurtang		25		
68	Sida		45		
69	Ida		40		
70	Wilda		22		
71	Rapina		51		
72	Patimang			70	
73	Ruha		50		
74	Nengsi		26		
75	Nerlis		22		
76	Mamanya Jelita		40		
77	Mamanya Cece		40		
78	Mamanya Koma		41		
79	Maanya Usu		50		
80	Tuo			60	
81	Mamanya Sinta		37		
82	Sinta	15			
83	Sindi	13			

84	Hamo			65	
85	Hasila		27		
86	Ani	15			
87	Hamdani	11			
88	Mamanya Nasir		45		
89	Marni	15			
90	Jufita	13			
91	Juliana	11			
92	Juliani	09			
93	Junarti	07			
94	Mamanya Daya		37		
95	Kartika	15			
96	Lawang		40		
97	Sahe		55		
98	Depi	11			
99	Hartati		37		
100	Karmila	14			
101	Kartika	10			
102	Karina	07			
103	Rosi			60	
104	Kartini		30		
105	Mira		50		Labulawan g
106	Sartika		25		
107	Santri		22		
108	Dede	15			
109	Pinna	08			
110	Lai Baga			60	
111	Mamanya Indar		50		
112	Mamanya Firman		50		
113	Samo		51		
114	Ema	15			
115	Misriani		35		W. Timur
116	Jumria			60	
117	Sadi (mamanya Salma)			60	
118	Salma		38		
119	Sumiati		40		
120	Ecce		40		
121	Anti		21		
122	Har		20		
123	Nada	15			
124	Bayati		40		
125	Nurbaya		30		
126	Mama Amar		40		
127	Darmawati		35		

128	Hasma			60	
129	Hatija		40		
130	Reski		35		
131	Hari			70	
132	Hartini		40		
133	Roslina		30		
134	Anak Roslina	12			
135	H. Megawati			70	
136	Nurmiati		40		
137	Tima	17			
138	Istri Satir		35		
139	Hapida			60	
140	Kurnia		40		
	Total	27	93	20	140

Sumber data : Informasi dari Pak Darmawangsa bersama Supardi 2019

Lambran 5 : Peta Kabupaten Luwu

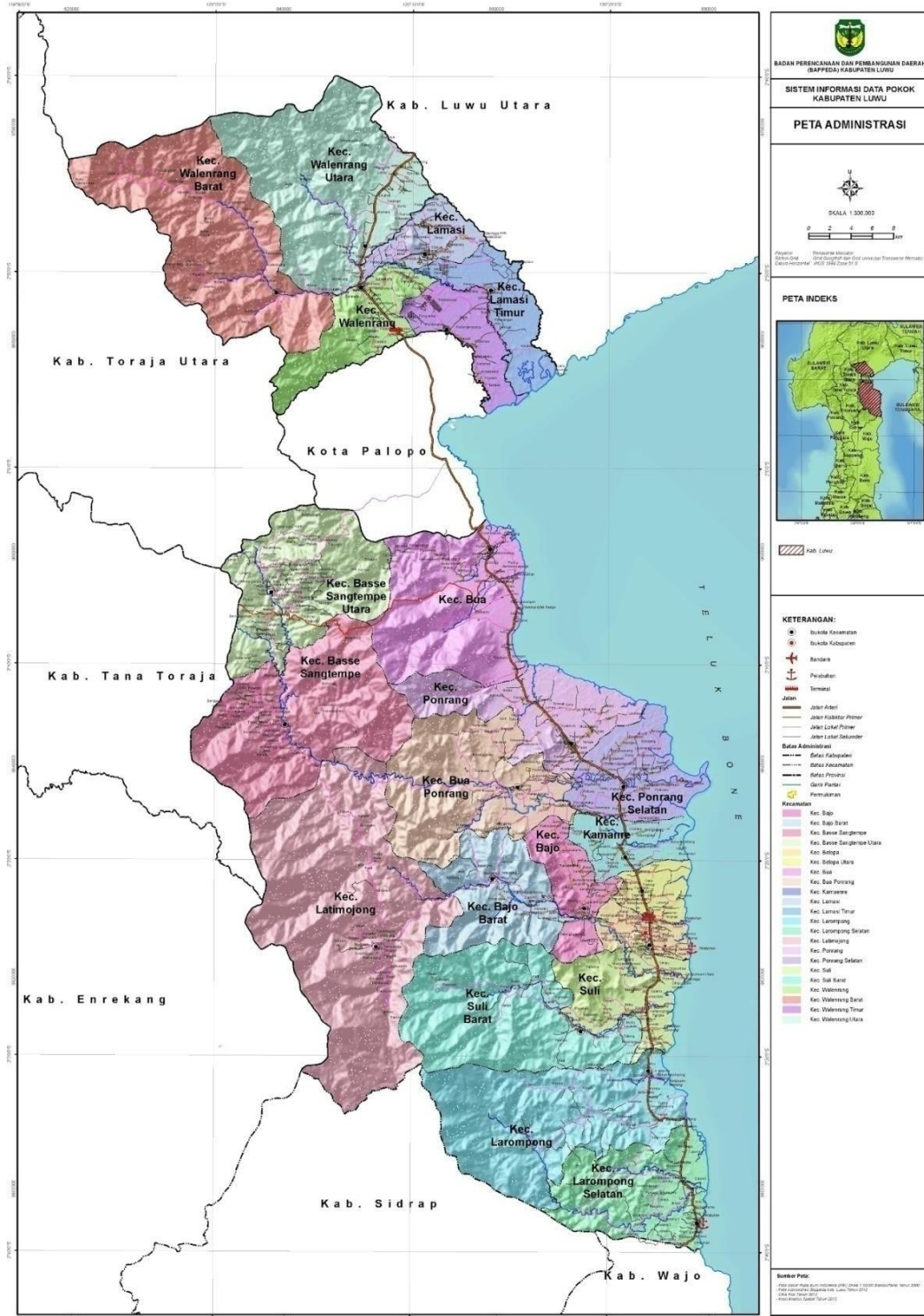

Daftar Pustaka

- Ahmad Suaedy (ed), 2000, *Kekerasan dalam Perspektif Pesantren*, Grasindo, Jakarta,
- Anthon Andi Pangerang, 2019. *Kumpulan Makalah Tentang I La Galigo*, editor Sharma Hadeyyang.
- Christian Pelras, 2006, *Manusia Bugis*, Nalar , Jakarta.
- Deshinta Vibriyanti, Jurnal *Peran kaum perempuan dalam industri kerajinan gerabah di Desa Banyumulek, Lombok Barat, Nusa Tenggara Barat*.
- Eko Ariwidodo, 2016, Jurnal Nuansa, *kontribusi Pekerja Perempuan Pesisir Sektor Rumpuk Laut Di Bluto Kabupaten Sumenep*.
- Gene Anmarell, 2016, *Navigasi Bugis*, diterjemahkan oleh Nurhadi Sirimorok, Innawa.
- Hamka Naping, MA, 2012, *Potret Nelayan Bugis dalam Dekapan Teknologi dan Perubahan Sosial Budaya*, CV Eko Jaya, Jakarta.
- Henrietta L. Moore, 1998, *Feminisme & Antropologi*, Pusat Studi Jender dan Pembangunan FISIP – UI, Obor, Jakarta.
- Ivanovich Agusta, 2014, *Diskursus, Kekuasaan, dan Praktik Kemiskinan di Pedesaan*, Diterbitkan atas kerja sama antara Departemen Sains Komunikasi dan Pengembangan Masyarakat, Fakultas Ekologi Manusia IPB dengan Yayasan Pustaka Obor Indonesia, Jakarta.
- James C. Scott, 1994, *Moral Ekonomi Petani*, diterjemahkan oleh Yayasan Ilmu-Ilmu Sosial, LPP3E, Jakarta.
- Joanne Leslie dan Michael Paolisso, 1989, *Women, Work, and Child Welfare in the Third World*, Published by Westview Press, Inc. 5500 Central Avenue, Boulder, Colorado.
- Kementerian Kesehatan RI, 2013, *Buletin Jendela Data dan Informasi Kesehatan*, Jakarta.
- Keputusan Menteri Sosial RI Nomor 146/HUK/2013 tentang *Penetapan Kriteria dan Pendataan Fakir Miskin dan Orang Tidak Mampu*.
- Kusnadi, 1987, *Pusat Studi Komunitas Pantai*, Humaniora Utama Press, Bandung.
- , 2001, *Pangamba' Kaum perempuan Fenomenal : Pelopor dan Penggerak*

- Perekonomian Masyarakat Nelayan***, Humaniora Utama Press, Bandung.
- , 2015, ***Pemberdayaan Perempuan Pesisir***, Graha Ilmu, Yogyakarta.
- Mahatma Gandhi, 2011, ***Woman and Social Injustice***, diterjemahkan oleh Siti Farida, Kaum Perempuan dan Ketidakadilan Sosial, Pustaka Pelajar, cetakan II.
- Mubyarto, 1984, ***Nelayan dan Kemiskinan, Studi Ekonomi Antropologi di Dua Desa Pantai***, CV Rajawali, Jakarta,
- Nurlaili dan Fatriyandi Nur Priyatna, 2014, ***Etos Kerja Perempuan Di Sektor Pada Kawasan Masterplan Percepatan Dan Pengembangan Ekonomi (MP3EI) Dan strategi Pemberdayaan Pengembangan Ekonomi, Studi Kasus Perempuan Pembudidaya Rumput Laut di Nusa Penida, Bali***, Jurnal Balai Besar Penelitian Sosial Ekonomi Kelautan dan Perikanan.
- Noeleen Heyzer, 1986, ***Working Women In South – East Asia Development, Subordination and Emancipation***, Open University Press Milton Keynes – Philadelphia.
- Oey Hay Djoen, 2007, ***Kemiskinan Filsafat Karl Max (1847)***, terjemahan Hasta Mitra.
- Peraturan Menteri Sosial RI Nomor 20 Tahun 2015 tentang ***Organisasi dan Tata Kerja Kementerian Sosial***.
- Peraturan Menteri Sosial RI Nomor 25 Tahun 2015 tentang ***Kelompok Usaha Bersama (KUBE)***.
- Peraturan Direktur Jenderal Penanganan Fakir Miskin, Nomor 01/PFM/PER/HK.01/04/2017 tentang ***Pedoman Umum Penanganan Fakir Miskin Wilayah Pesisir, Pulau-Pulau Kecil dan Perbatasan antara Negara***.
- Puspitawati H, 2013, ***Gender dan Keluarga : Konsep dan realita di Indonesia***, PT IPB Press, Bogor.
- Rizalatul Islamiyah, 2016, Jurnal Perempuan, Perempuan Dimensional : Tentang ***Ekonomi-Politik Perempuan Pesisir Muncar***.
- Rosmawati, La Rianda, dan St. Aida Adha Taridala, 2015, ***Peran Jender Dalam Rumah Tangga Petani Rumput Laut Di Kabupaten Buton Utara Sulawesi Tenggara***, Jurnal Bisnis Perikanan FPIK UHO.
- Rosalia Indriyati Saptatiningsih, Tri Siwi Nugrahani, Sri Rejeki, 2015, ***Pemberdayaan perempuan Desa untuk mengurangi kemiskinan***, Makalah Seminar Nasional Universitas PGRI Yogyakarta.

Soetrisno, Loekman, 1995, ***Substansi Permasalahan Kemiskinan dan Kesenjangan. Dalam Dewanta (ed), Kemiskinan dan Kesenjangan di Indonesia***, Penerbit Aditya Medi, Yogyakarta.

Soerjono Soekanto, 2002, ***Sosiologi Suatu Pengantar***, PT Raja Grafindo Persada, Jakarta.

Tim Peneliti PSW UGM kerja sama dengan Pemda Kabupaten Sleman , 2006, ***Profil Gender Development Index (GEM) Kabupaten Sleman***.

Undang – Undang Nomor 13 tahun 1998, tentang ***Kesejahteraan Lanjut Usia***.

Undang – Undang Nomor 11 tahun 2009, tentang ***Kesejahteraan Sosial***.

Undang – Undang Nomor 36 tahun 2009, tentang ***Kesehatan***.

Warnika Febri Astanty dan Andi Adri Arief, 2014, ***Analisis Peran Kapasitas Perempuan Pesisir Dalam Aktifitas Budidaya Rumput Laut (EUCHEUMA COTTONII) Di Kabupaten Takalar (Studi kasus Desa Punanga Kec. Manggarabombang)***, Jurnal Galung Tropika.

Tabel 1 :
Daftar Informan

No	Nama	Jenis Kelamin	Umur (th)	Status
01	M. Arfan Basmin	Laki-laki	29	Kepala Desa Senga Selatan
02	Muzakkir	Laki-laki	45	Pedagang pengumpul rumput laut
03	Supardi	Laki-laki	50	Nelayan rumput laut
04	Darmawangsa	Laki-laki	50	Nelayan rumput laut
05	Bapaknya Sinta	Laki-laki	45	Nelayan pemancing
06	Sanatang	Perempuan	70	Pengikat bibit
07	Mamanya Dilla	Perempuan	40	Pengikat bibit
08	Mamanya Sakkir	Perempuan	60	Penerima PKH, UEP
09	Hamo	Perempuan	65	Penerima PKH, UEP
10	Santi	Perempuan	37	Penerima PKH, UEP
11	Hadina	Perempuan	66	Pengikat bibit
12	Buhera	Perempuan	40	Penerima UPK
13	Sarkial	Perempuan	57	KUB Karya Luwu di Desa Cimpu Utara
14	Aliani Kasemmu	Perempuan	52	KUB Marina Mandiri di Desa Lempopacci
15	Ibu Ani	Perempuan	36	Tenaga Pendamping Dinas Sosial
16	Saribunga	Perempuan	45	Bendahara UPK

Sumber : Diolah sendiri 2020