

DAFTAR PUSTAKA

- Arif Satria. 2002. *Pengantar Sosiologi Masyarakat Pesisir*. Jakarta. PT. Pustaka Cidesindo.
- Arjiansah, F. A. 2016. *Dinamika Komunikasi Warga Negara Asing Dan Warga Negara Lokal Dipuspa Agro (Doctoraldisertation, UIN Sunan Ampel Surabaya)*.
- Badjeck, M.C., et all. (2010). *Impact Of Climate Variability And Change On Fishery-Based Livelihood. Journal Of Marine Policy*. 375-383
- Bennet, John W. 1969. *Northen Plainsmen : Adaptive Strategy And Agararian Life*. Chicago : Aldine Transaction Publisher.
- Bintarto. 1988. *Geografi Sosial*. Yogyakarta. UP Spring.
- Dewi, E. L. 2017. *Potret Kehidupan Masyarakat Nelayan Di Dusun Pucu'an Kelurahan Gebang Kecamatan Sidoarjo Kabupaten Sidoarjo (Doctoraldisertation, UIN Sunan Ampel Surabaya)*.
- Derta, R & Endang, P. 2017. *Pemberdayaan Masyarakat Pesisir Pulau Untungjawa Dalam Meningkatkan Kesadaran Hukum Dan Kemandirian Nelayan*. Fakultas Hukum. Universitas YARSI. Jakarta.
- Diena, Y. M. 2015. *Strategi Adaptasi Nelayan Tradisional Untuk Ketahanan Ekonomi Keluarga (Studi Kasus di Desa Tasikharjo Kecamatan Kaliori Kabupaten Rembang)*. (Doctoraldisertation, UNIVERSITAS NEGERI SEMARANG).
- Drever, J. 1952. *AnthropologyDictionary*. USA.
- Ellish. 2000. *Rural Livelihoods and Diversity In Developing Countries*. New York : Oxford University Press
- Fatimah. 2012. *Nelayan : Strategi Adaptasi dan Jaringan Sosial*. Bandung : Humaniora Utama Press.
- Fakhriyyah, et all. 2016. *Analisis Ekonomi Rumah Tangga Nelayan Mini Purse Seine Di Kecamatan Bontobahari Kabupaten Bulukumba*. Program Studi Sosial Ekonomi Perikanan. Universitas Hasanuddin.
- Febrianti, E. P. 2017. *Perubahan Mata Pencaharian Generasi Muda Di Desa Girirejo Kecamatan Tempuran Kabupaten Magelang (Doctoraldisertation, Universitas Negeri Semarang)*.
- Goerge, S. 1979. *Kebijakan Dan Strategi Manajemen. Ahli Bahasa Ticoalu dan Agus Dharma*. Jakarta : Airlangga.
- Hadiwardoyo, H. 2020. *Kerugian Ekonomi Nasional Akibat Pandemi COVID-19*. BASKARA. *Joernal Of Business & Entrepreneurship*. Universitas Muhammadiyah Jakarta.
- Hanoatubun, S. 2020. *Dampak COVID-19 Terhadap Perekonomian Indonesia*. Universitas Kristen Satya Wacana. Vol 2, No 1.
- Helmi, A., & Satria, A. 2012. *Strategi Adaptasi Nelayan Terhadap Perubahan Ekologis*. *Hubs-Asia*, 10(1).

- Herliandry, L. D., Nurhasanah, N., Suban, M. E., & Kuswanto, H. 2020. *Pembelajaran Pada Masa Pandemi Covid-19. JTP-Jurnal Teknologi Pendidikan*, 22(1), 65-70.
- Ibrohim. 2018. *Strategi Buruh Nelayan Dalam Pemenuhan Kebutuhan Keluarga (Studi pada Pemukiman Gunung Pala Kelurahan Keteguhan Kecamatan Teluk Betung Timur Kota Bandar Lampung)*. Universitas Lampung.
- Kartasapoetra. 1987. *Pembangunan Berkelanjutan*. PT. Dwi Antara. Semarang.
- Kementerian Kelautan Dan Perikanan. 2020. *Dampak COVID-19 Terhadap Perikanan (Tuna) Di SKPT Di Kabupaten Pulau Morotai*. Maluku Utara
- Kementrian Kesehatan Republik Indonesia. 2020. *Pedoman Pencegahan Pengendalian Coronavirus Disease (COVID-19)*. Direktorat Jenderal Pencegahan Dan Pengendalian Penyakit.
- Kholis, et all. 2020. *Prediksi Dampak COVID-19 Terhadap Pendapatan Nelayan Jaring Insang Di Kota Bengkulu (Prediction of COVID-19 Impact On Gillnet Fisherman In Bengkulu City)*. Universitas Bina Insan-Lubuk Linggau. Sumatera Selatan. Vol.4, No.1 : 001-011.
- Koalisi Rakyat Untuk Keadilan Rakyat (KIARA). 2020. *COVID-19 Dan Kerentangan Hidup Keluarga Nelayan Indonesia*. Siaran Pers Koalisi Rakyat Untuk Keadilan Rakyat (KIARA), Viewed 10 Mei 2020.
- Kusnadi. 2013. *Membela Nelayan*. Yogyakarta : Graha Ilmu.
- Laila, N. E. N., & Amanah, S. 2015. *Strategi Nafkah Perempuan Nelayan Terhadap Pendapatan Keluarga*. *Sodality : Jurnal Sosiologi Pedesaan*, 2015, 3 : 159-168.
- Lekatompessy, H. S. 2013. *Strategi Adaptasi Nelayan Pulau-Pulau Kecil Terhadap Perubahan Ekologis. (Studi Kasus Pulau Badi Dan Pajenekang, Kabupaten Pangkep)*. Universitas Hasanuddin. Makassar.
- Manap, A. 2018. *Pengaruh Pendapatan Nelayan Terhadap Gaya Hidup Masyarakat Di Desa Gambus Laut Kecamatan Lima Puluh Kabupaten Batubara. (Doctoral Dissertation, Universitas Islam Negeri Sumatera Utara)*.
- Mardiyah. 2017. *Peran Perempuan Pandulung Dalam Pemberdayaan Ekonomi Pesisir Di Ujunglero Kabupaten Pinrang*. UIN Alauddin. Vol.10, No. 2.
- Mursalim. 2016. *Solidaritas Sosial Dalam Mobilisasi Mata Pencaharian Masyarakat Pesisir Di Desa Tanjung Lalak Kec. Pulau Laut Kepulauan Kab. Kotabaru Kalimantan Selatan*. UIN Alauddin Makassar.
- Mulyadi. 1993. *Ekonomi Kelautan*. PT Raja Grafindo Persada. Jakarta.
- Nazir, M. 2011. *Metode Penelitian*. Jakarta : Ghalia Indonesia.
- Neuman, W. L. 2003. *Social Research Methods, Qualitative And Quantitative Approaches. Fifth editions*. Boston : Pearson Education.
- Nindarwi, D.D. 2020. *Dampak COVID-19 Terhadap Eksportir Perikanan Indonesia*. Fakultas Ilmu Kelautan Dan Perikanan. Departemen Manajemen Kesehatan ikan. Universitas Airlangga.

- Nofelita, C. 2018. *Kehidupan Sosial Ekonomi Masyarakat Nelayan Di Kota Tanjungbalai Provinsi Sumatera Utara*. Fakultas Perikanan dan Kelautan. Pekanbaru.
- Nurdiana, N. 2014. *Teknik Sampling Snowball Dalam Penelitian Lapangan*. Jurusan arsitektur. Fakultas Teknik. Universitas BINUS. Vol.5, No.2 : 1110-1118.
- Pedoman Penanganan Cepat Medis Dan Kesehatan Masyarakat COVID-19 Di Indonesia. 2020. *Gugus Tugas Percepatan Penanganan COVID-19*.
- Puguh, D. R., Amaruli, R. J., & Utama, M. P. 2016. *Strategi Adaptasi Ekonomi Nelayan Bugis Batulawang, Kemujan, Karimunjawa*. Jurnal Sejarah Citra Lekha, 1(1), 56-68.
- Purwati, G. 2018. *Faktor Penyebab Perubahan Mata Pencaharian Masyarakat Petani Kopi Menjadi Petani Sayuran Di Desa Tiga Jaya Kecamatan Sekincau Kabupaten Lampung Barat Tahun 2016*. Universitas Lampung.
- Rini. 2017. *Strategi Bertahan Hidup Masyarakat Terhadap Dampak Pencemaran Lingkungan (Kasus 7 Kepala Keluarga Dusun Rindo-Rindo Desa Margolembo Kecamatan Mangkutana)*. Fakultas Ilmu Sosial dan Politik. Universitas Hasanuddin. Makassar.
- Samporno, et all. 2020. *BudayaMdiaSosial, Edukasi Masyarakat Dan Pandemi COVID-19*. Jurnal Sosial & Budaya Syar-i. Fakultas Bahasa. Universitas Negeri Surabaya.
- Sary, M. D. 2017. *Proses Adaptasi Sosial Para Penyandang Tunanetra Dalam Kehidupan Sehari-Hari (Studi Deskriptif Pada Para Penyandang Tunanetra Di Komunitas Mata Hati)*. Fakultas Ilmu Sosial Dan Politik. Universitas Airlangga.
- Septiani. S 2018. *Sistem Budaya Sosial Pantai : Mata Pencaharian Nelayan Dan Pengolahan Ikan D Kelurahan Panggung Kecamatan Tegal Timur Kota Tegal*. Sabda Vol 13, No. 1 : 83-92.
- Smith, S. 1986. *Macmillan Dictionary Of Anthropology*. London.
- Soekanto, S. 2000. *Sosiologi Suatu Pengantar*. Jakarta : Rajawali Press.
- Sugiyono. 2009. *Memahami Penelitian Kualitatif*. Bandung: CV Alfabeta.
- Sugiyono. 2017. *Metode Penelitian Kuantitatif, Kualitatif dan R&D, 25th ed*. Penerbit Alfabeta. Bandung.
- Suharto, E. 2003. *Paradigma Baru Studi Kemeskinaan*. Dalam Media Indonesia.
- Suharto, E. 2018. *Membangun Masyarakat Memberdayakan Rakyat Kajian Strategis Pembangunan Kesejahteraan Sosial*. Bandung. Rafika Aditama.
- Suryaningsi, T. 2017. *Kemiskinan Masyarakat Nelayan di Desa Aeng Batu-batu Kabupaten Takalar Sulawesi Selatan*. Handep, 1(1), 49-62.
- Susanto, A. 1993. *Sistem Informasi Manajemen Konsep Dan Pengembangannya*. Linggajaya. Bandung.
- Syarifah, Z & Lario, S. 2018. *Peran Istri Nelayan Dalam Meningkatkan Pendapatan keluarga. (Studi Kasus Istri Nelayan Di Gampong Padang Baru Kecamatan*

Susoh Kabupaten Aceh Barat Daya). Fakultas Ilmu Kelautan dan Perikanan. Universitas Teuku Umar.

- Syuryani. 2017. *Strategi Bertahan Hidup Rumah Tangga Nelayan Tradisional Dalam Mengatasi Kemiskinan (Studi Kasus Pada Desa Bagan Cempadak Kecamatan Rantau Kopar Kabupaten Rokan Hilir)*. Jurusan Sosiologi. Fakultas Ilmu Sosial Dan Politik. Universitas Riau.
- Tahir, R. 2019. *Peran Perempuan Pada Usaha Pembudidayaan Rumput Laut Di Kabupaten Bantaeng (Studi Kasus Kelurahan Lamalaka Kecamatan Bantaeng Kabupaten Bantaeng)*. ProdiArgeoteknologi Pertanian. STIP YAPI BONE.
- Tristiani. B., Lamun & Hamid H. 2015. *Dampak Penambangan Pasir terhadap Pendapatan Nelayan Di Kelurahan Kotalama Kunto Darussalam Kabupaten Rokan Hulu Provinsi Riau*. Fakultas Ilmu Kelautan Dan Perikanan. Universitas Riau. Riau.
- Ulfa, M. 2017. *Persepsi Masyarakat Nelayan Dalam Menghadapi Perubahan Iklim (Ditinjau Dalam Aspek Sosial Ekonomi)*. Fakultas Ilmu Sosial Dan Politik. Universitas Airlangga.
- World Health Organization – Indonesia. 2020. *CoronavirusDisease 2019 (COVID-19)*. IkhtisarKegiatan (5).
- Wijayanto, V., Opan S., & Rina H. 2017. *Perubahan Mata Pencaharian Dan Proses Adaptasi Warga Terkena Dampak Pembangunan Waduk Jatigede*. Derptemen Antropologi. FISIP. Universitas Padjadjaran.
- Yasir, M. 2017. *Keadaan Sosial Ekonomi Nelayan Bagan di Kelurahan Kota Karang Kota Bandar Lampung*. Jurnal Penelitian Geografi, 5(4).
- Yayasan Masyarakat Dan Perikanan Indonesia. 2020. *Laporan Penilaian Cepat (Rapid Assessment) Dampak COVID-19 Terhadap Nelayan Tuna Handline*. Denpasar.
- Yuliana. 2020. *Wellness And Healthy Magazine*. Vol 2, No 1 : 187-192.

LAMPPIRAN

Lampiran 1. Peta Lokasi Penelitian

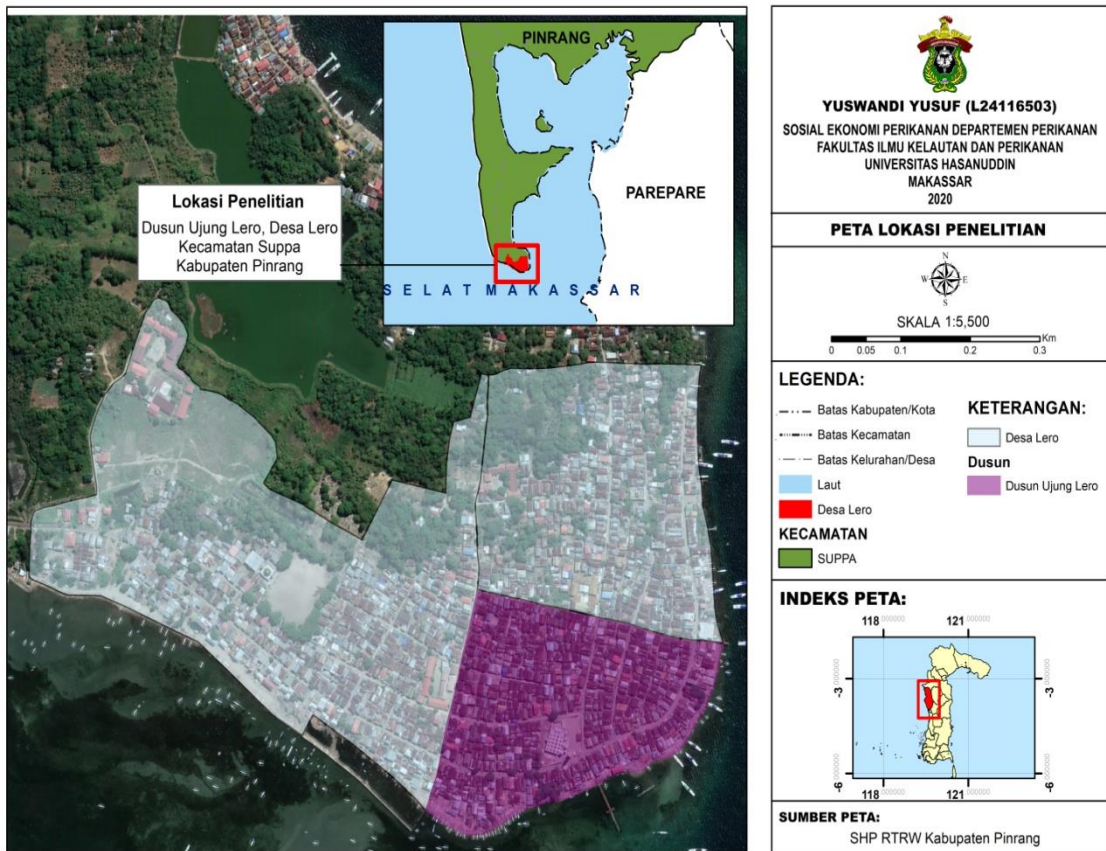

Lampiran 2. Kuesioner Penelitian



“STRATEGI ADAPTASI MATA PENCAHARIAN MASYARAKAT NELAYAN DALAM MENGHADAPI MASA KRISIS SAAT PANDEMI DI DUSUN UJUNG LERO KECAMATAN SUPPA KABUPATEN PINRANG”

Nomor Kuesioner :

Tanggal Wawancara :

I. Karakteristik Responden

- 1) Nama :
- 2) Umur :
- 3) Warga lokal/non-lokal :
- 4) Nomor HP :
- 5) Lama bekerja sebagai
nelayan (Tahun) :
- 6) Jumlah anggota rumah tangga :
 - a) Istri :
 - b) Anak kandung :
 - c) Anak angkat :
 - d) Lainnya :

II. Aktivitas Penangkapan Dan Alat Tangkap

- 1) Lokasi penangkapan :
- 2) Jenis alat tangkap yang digunakan :
- 3) Ukuran alat tangkap yang digunakan :
- 4) Jenis dan ukuran kapal (GT) :
- 5) Berapa lama waktu penangkapan dalam
Satu trip/perjalanan :
- 6) Jumlah rekan kerja :

III. Strategi Adaptasi Di Masa Pandemi

- 1) Bagaimana pendapat anda mengenai masa krisis di pandemi ini?

- 2) Apakah anda merasakan dampak dari pandemi ini? Pengaruh apa saja yang dirasakan?
- 3) Apakah anda selalu menyiapkan diri untuk menghadapi masalah dalam aktivitas melaut seperti pandemi ini?
- 4) Seberapa besar kesiapan anda untuk melewati masa pandemi ini?
- 5) Adakah pengaruh wabah pandemi ini dalam aktivitas melaut anda?
- 6) Apakah frekuensi melaut anda menurun?
- 7) Jika hasil melaut anda mengalami penurunan, tindakan apa yang anda lakukan?
- 8) Bagaimana dengan harga ikan, apakah mengalami penurunan harga?
- 9) Bagaimana dengan kebutuhan lainnya, apakah mengalami kenaikan harga?
- 10) Adakah bentuk strategi/upaya yang anda lakukan yang dapat dikatakan membantu dalam menutupi penurunan produktivitas anda?
- 11) Menurut anda, bagaimana dengan strategi/upaya yang dilakukan oleh nelayan lainnya, apakah sama atau beda dengan yang anda lakukan?
- 12) Setelah anda memahami, menurut anda, lebih efektif mana antara strategi/upaya yang anda lakukan dengan yang nelayan lainnya lakukan?
- 13) Adakah bentuk strategi yang anda lakukan yang tetap menjaga hubungan sosial antar sesama nelayan lainnya?
- 14) Sulitkah anda mendapatkan rekan kerja/sawi untuk melaut saat pandemi ini?
- 15) Adakah kekhawatiran anda sesama penduduk/nelayan lainnya akan ketakutan saling menularkan virus covid?
- 16) Bagaimana respon penduduk sekitar dalam mengikuti program kesehatan pemerintah? Apakah mereka ikut berpartisipasi dalam mencegah atau penduduk sekitar tidak memperdulikan wabah covid ini?
- 17) Bagaimana dengan peran istri anda dalam membantu menstabilkan ekonomi keluarga anda?
- 18) Apakah anak anda juga ikut berpartisipasi dalam meningkatkan ekonomi keluarga anda?
- 19) Bagaimana respon anda dan keluarga anda mengenai pandemi ini? Apakah anda dan keluarga anda peduli dan juga khawatir akan wabah covid ini?
- 20) Tindakan apa yang anda dan keluarga anda lakukan saat khawatir akan covid ini?
- 21) Apakah anda dan keluarga anda memakai masker? Seberapa sering?
- 22) apakah masker tersebut merupakan bantuan sosial?
- 23) Apabila masker tersebut dibeli sendiri oleh anda, apakah anda merasa terberatkan?

- 24) Adakah bantuan dari pemerintah untuk para nelayan saat pandemi ini?
Seberapa besar dan sejak kapan bantuannya datang?
- 25) Apakah anda mengharapkan peran dari pemerintah dalam masa pandemi ini
untuk menanggulangi permasalahan yang terjadi karena pandemi ini?
- 26) Peran seperti apa yang anda harapkan?
- 27) Apa harapan anda setelah selesainya pandemi ini?

Lampiran 3. Data Umum Nelayan Dusun Ujung Lero

1. Nelayan Pancing

No	Nama	Jenis Kelamin	Umur	Agama	Pendidikan Terakhir	Pekerjaan Sampingan	Lama Bekerja (Tahun)
1	Masing	L	46	Islam	SD		24
2	Asrullah	L	50	Islam	SD	Toko Jualan Campuran	32
3	Rahmat	L	55	Islam	SD		20
4	Apil	L	62	Islam	SD		2
5	Darmadi	L	45	Islam	SD	Penghasil Lisa Sabbe'	30
6	Adam	L	23	Islam	SD		12
7	Basri	L	51	Islam	SD		30
8	Hasanuddin	L	39	Islam			15
9	Arifin	L	64	Islam	SD		50
10	Jalil	L	37	Islam	SD		35
11	Musain	L	47	Islam	SD		38
12	Hasan	L	54	Islam	SD		32
13	Rezki	L	49	Islam	SD		30
14	Tambas	L	57	Islam			27
15	Hasbar	L	42	Islam	SD	Memancing Di Pinggir Pantai	21
16	Kasri	L	39	Islam	SD		20
17	Malih	L	44	Islam	SD		30
18	Galih	L	25	Islam	SMP		3
19	Anwar	L	37	Islam	SD		16
20	Supratman	L	51	Islam	SD		30

2. Nelayan Jaring

No	Nama	Jenis Kelamin	Umur	Agama	Pendidikan Terakhir	Pekerjaan Sampingan	Lama Bekerja (Tahun)
1	Yusuf	L	44	Islam	SD		20
2	A. Mustari	L	50	Islam	SD		39
3	H. Ashari	L	53	Islam	SD		2
4	Kaco	L	60	Islam	SD		42
5	Bahar	L	43	Islam	SD		20
6	Asrul	L	28	Islam	SD		15
7	Yahya	L	33	Islam	SD		22
8	Danial	L	22	Islam	SD		6
9	Lasen	L	48	Islam	SD		30
10	Majid	L	42	Islam	SD		12
11	Rusdi	L	26	Islam	SD		1
12	Ilham	L	35	Islam		Kuli Bangunan	25
13	Musain	L	39	Islam	SD	Kuli Bangunan	20
14	Kalem	L	43	Islam	SMP	Penghasil Lipa Sabbe'	29
15	Pandu	L	38	Islam	SD		8
16	Yusran	L	15	Islam	SD		6

Lampiran 4. Dokumentasi Penelitian



























