

DAFTAR PUSTAKA

- Anwar, Z., & Wahyuni. (2019). *Miskin di Laut Yang Kaya: Nelayan Indonesia dan Kemiskinan*. *Sosioreligius*, 4(1).
- Abd. Ghafur. (2022). *Antropologi Ekonomi*. *Iqtishodiyah: Jurnal Ekonomi dan Bisnis Islam*, Vol. 8(1), 1-17. DOI: 10.36835/iqtishodiyah.v8i1.768.
- Alam, A., Sari, D. P., & Habibi, B. (2020). *Penyuluhan Etika Hutang Piutang Dalam Islam di Dusun Bendosari Kabupaten S. Amaliah: Jurnal Pengabdian Kepada Masyarakat*, 4(1).
- Aziz, A., & Ramdanyah. (2016). *Esensi Utang Dalam Konsep Ekonomi Islam*. *BISNIS*, 4(1).
- Hasriyanti. (2022). *Pendidikan Konservasi Melalui Budaya Patorani Berdasarkan Sudut Pandang Geografi*. *JIPG (Jurnal Pendidikan dan Ilmu Geografi)*, 7(1), 11-21.
- Handayani, S. A. (2015). *Pergeseran Konsep Uang dan Budaya Utang: Persepsi Masyarakat terhadap Uang, Utang, dan Kredit dalam Lintas Sejarah*. Skripsi. Fakultas Sastra, Jurusan Sejarah, Universitas Jember.
- Jumalia. (2019). *Perilaku Berutang Pada Masyarakat nelayan Di Pulau Kodingareng, Kota Makassar*. Departemen Antropologi, Fakultas Ilmu Sosial dan Ilmu Politik, Univeritas Hasanuddin.
- Karimullah, S. S., & Mahesti, L. E. (2021). *Problematika Hutang Pada Masa Pandemi Covid-19 di Desa Sukawangi*. *Jurnal Asy-Syukriyyah*, 22(1).
- Lubis, R. H. (2022). *Penggunaan Dompot Digital dan Wallet Terhadap Budaya Konsumtif Pada Masyarakat Di Kota Tangerang Serta Pandangan Syariah Tentang Etika Konsumsi*. *Al-Tasyree: Jurnal Bisnis, Keuangan dan Ekonomi Syariah*, 2(1), 1-10.
- Mahyuddin. (2017). *Sosial Climber Dan Budaya Pamer: Paradoks Gaya Hidup Masyarakat Kontemporer*. *Jurnal Kajian Islam Interdisipliner*, 2.
- Manap, A. (2018). *Pengaruh Pendapatan Nelayan Terhadap Gaya Hidup Masyarakat Desa Gembus Laut Kecamatan Lima Puluh Kabupaten Batu Bara*. Skripsi, Fakultas Ilmu dan Bisnis Islam Jurusan Ekonomi Islam, Universitas Islam Negeri Sumatera Utara.
- Purwanti, B. D. (2013). *Gaya Hidup Masyarakat Nelayan: Studi Dekriptif Pada Masyarakat Nelayan Pesisir Pantai Grajagan Kabupaten Banyuwangi*. Jurusan Ilmu Kesejahteraan Sosial, Fakultas Ilmu Sosial dan Ilmu Politik, Universitas Jember.
- Ro'fiah, T. N., & Fadila, N. (2021). *Utang Piutang Dalam Perspektif Ekonomi Islam*. *Ar-rih u: Manajemen Ekonomi dan Keuangan Syariah*, 2(01).

- Supriandi, F. (2020). Kondisi Tingkat Pendapatan dan Gaya Hidup Masyarakat Nelayan di Desa Tanjung (Studi Kasus di Desa Tanjung Kecamatan Camplong Kabupaten Sampang). Diploma Thesis, Institut Agama Islam Madura.
- Suhartanti, R., Suharso, P., & Ani, H. M. (2022). Gaya Hidup Masyarakat Nelayan Pantai Prigi Kabupaten Trenggalek Jawa Timur. *Jurnal Pendidikan Ekonomi*, 16(1).
- Shinta, F. (2018). Kajian Fast Fashion Dalam Percepatan Budaya Konsumerisme. *Jurnal Rupa*, 3(01), 61-76.
- Suprajitno, H. (2021). Identifikasi Pemberdayaan Nelayan Tradisional di Kawasan Pesisir Pantai Popoh Kabupaten Tulungagung. *As-siyasah*, 6(2).
- Sasrawati, N. (2020). Konsumtifisme Dan Status Sosial Ekonomi Masyarakat. *El-Iqtishady*, 2(1).
- Susiana, R. (2018). Budaya Pesisir: Perilaku Konsumtif Masyarakat Tambaklorok, Kelurahan Tanjung Mas, Kecamatan Semarang Utara, Kota Semarang. *Sabda*, 13(1).
- Syarif, E. (2022). Pemetaan Karakteristik Dan Determinan Kemiskinan Komunitas Nelayan Patorani Di Desa Pa'lalakang Kecamatan Galesong Kabupaten Takalar. *Jurnal Environ Mentai Science*, 4(2).
- Soemantri, Gumilar Rusliwa, 2005. Memahami Metode Kualitatif, *Jurnal Makara, Sosial Humaniora* Vol. 9, No. 2, Desember 2005: 57-65
- Wenifrida, T. (2017). Proses Kerja Masyarakat Nelayan: Studi Kasus Nelayan Patorani di Desa Pa'lalakkang, Kecamatan Galesong Utara, Kabupaten Takalar, Provinsi Sulawesi Selatan. Program Studi Agribisnis, Fakultas Pertanian, Universitas Pembangunan Indonesia. ISSN: 2337-7445.
- Umanailo, M. C. B., Nawawi, M., & Pulhehe, S. (2018). *Konsumsi Menuju Konstruksi Masyarakat Konsumtif*. SIMULARCA, 1(2).
- Yona, Sri, 2006. Penyusunan Studi Kasus, *Jurnal Keperawatan Indonesia*, Vol. 10 No. 2. September 2006: 76-80.

LAMPIRAN

A. Surat Izin Penelitian

 PEMERINTAH KABUPATEN PANGKAJENE DAN KEPULAUAN
KECAMATAN LIUKANG KALMAS
KELURAHAN KALU-KALUKUANG
Alamat : Jln. Pendidikan No.1 Pulau. Kalu-kalukuang Kode Pos (90672)

SURAT KETERANGAN TELAH MENELITI
Nomor : 79 /SKTM-KLK/VI/2024

Yang bertanda tangan dibawah ini Lurah Kalu-kalukuang Kecamatan Liukang Kalmas Kabupaten Pangkajene dan Kepulauan menerangkan bahwa :

Nama : **SUFIAH**
Tempat / Tgl Lahir : PL.KaluKalukuang,27 - 05 - 2002
Jenis Kelamin : Perempuan
Agama : Islam
Pekerjaan : mahasiswa
Alamat : Pulau Kalu-kalukuang RW 02 RT,03 Kelurahan Kalu-
Kalukuang Kec.Liukang kalmas Kab Pangkep

Judul Penelitian : **"Mengutang sebagai Gaya hidup para istri Nelayan pada Musim Pattorani di Pulau Kalu-kalukuang Kabupaten Pangkep"**

Yang tersebut diatas adalah benar Telah meneliti di Pulau Kalu-kalukuang ,Kelurahan Kalu-kalukuang Kecamatan Liukang Kalmas Kabupaten pangkajene dan Kepulauan .

Demikian surat keterangan ini kami buat untuk dipergunakan sebagaimana mestinya

Pulau Kalu-kalukuang, 19 Juni 2024

MUHAMMAD RAMLISM
NIP.19700919 200701 1 016

B. Dokumentasi Penelitian
1. Observasi

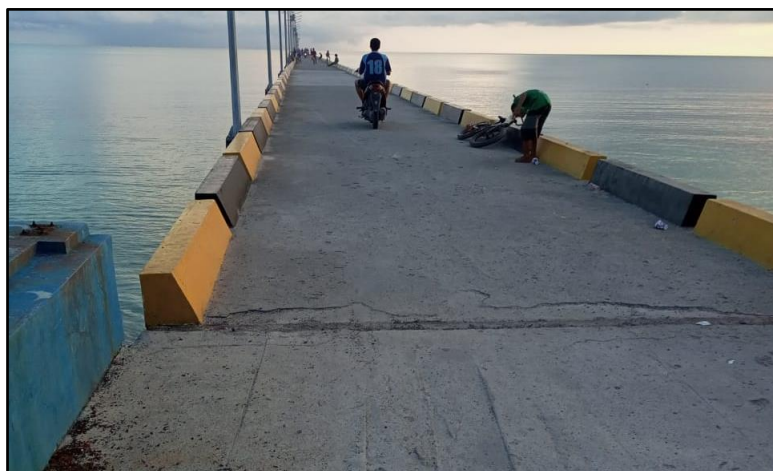

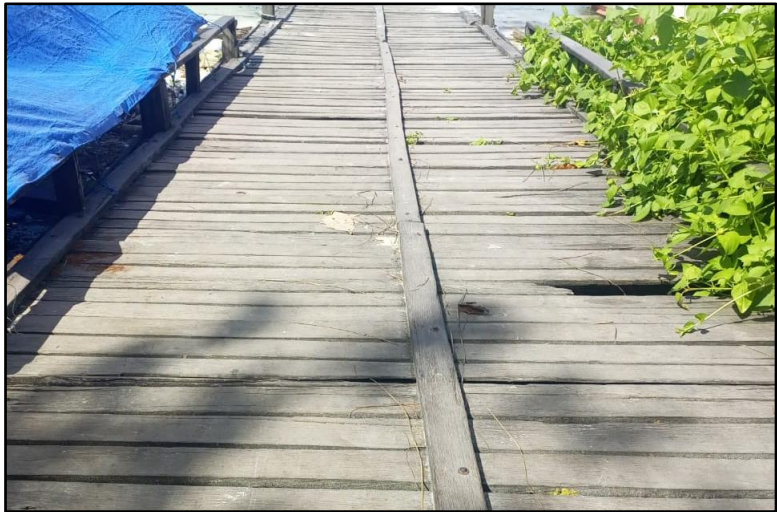









2. Wawancara



