

DAFTAR PUSTAKA

- Abate B, Kassie A, Kassawa M, Zwmaria A, Alamaw A. Prevalence and determinants of stunting among adolescent girls in Eithiopia. *J Pediatr Nurs*. 2020;52(2):1–6.
- Ajiputri, A. C., Singal, A. N. H., Azizah, D. U., Soetikno, F. A., Mawarni, R. L. E., & Wahyudi, K. E. (2023). Sosialisasi Open Defecation Free (ODF) Sebagai Upaya Penguatan Komitmen Masyarakat Menuju Percepatan Desa ODF di Desa Jangur Kabupaten Probolinggo. *ajiJurnal Pengabdian Pada Masyarakat Indonesia (JPPMI)*, 2(3), 9–16. <https://jurnal.ugp.ac.id/>
- Anindhita Maharrani. 2019. Gentingnya Masalah *Stunting* di Indonesia. (online) <https://beritagar.id/artikel/berita/gentingnya-masalah-stunting-di-indonesia>
- Alifia, L. I. (2020). Karakteristik Masyarakat Desa Jatirejoyoso Mengenai Perilaku Buang Air Besar Sembarangan. *CoMPHI Journal: Community Medicine and Public Health of Indonesia Journal*, 1(2), 84–91. <https://doi.org/>
- Amir, A., Juhanto, A., Azis, R., Lingkungan, J. K., Kesehatan, D., Program, K., Kesehatan, S., Sekolah, M., Ilmu, T., & Tamalatea, K. (2023). Pengaruh Lima Pilar STBM Terhadap Angka Kejadian Stunting di Kecamatan Camba Kabupaten Maros The Influence Of Five CBTS Pillars Against The Stunting Incidence In Camba District Of Maros Regency. *Jurnal Kesehatan Delima Pelamonia*, 7(1). <https://ojs.iikpelamonia.ac.id/index.php>
- Angraini, W., Febriawati, H., & Amin, M. (2022). Akses Jamban Sehat pada Balita Stunting. *Jurnal Keperawatan Silampari*, 6(1), 117–123. <https://doi.org/>
- Arfan, I., Diono, L., Sumarto, T. E., Yuniarsih, L., Idris, M., Subardi, & Zakaria. (2021). Pemberdayaan Masyarakat Melalui “Program Jamban Sehat” Untuk Peningkatan Kesehatan Lingkungan. *Jurnal Abdimas Indonesia*, 1(3), 89–95. <https://doi.org/>
- Arfiah, A., Patmawati, P., & Afriani, A. (2019). Gambaran Pelaksanaan Sanitasi Total Berbasis Masyarakat (STBM) Di Desa Padang Timur Kecamatan Campalagian Kabupaten Polewali Mandar. *J-KESMAS: Jurnal Kesehatan Masyarakat*, 4(2), 113. <https://doi.org/10.35329/jkesmas.v4i2.253>
- Asna, F., Kadir, I., & Ilyas, G. B. (2018). The Influence of Knowledge, Behavior, and Participation on Large Water Stop (BABS) Programsin Bojo Village Kecamatan Mallusetasi Barru Regency. *YUME: Journal of Management*, 1(3). <https://journal.stieamkop.ac.id/index.php/yume>
- Aulia, A., Nurjazuli, N., & Darundiati, Y. H. (2021). Perilaku Buang Air Besar Sembarangan (Babs) Di Desa Kamal Kecamatan Larangan Kabupaten Brebes. *Jurnal Kesehatan Masyarakat (Undip)*, 9(2), 166–174. <https://doi.org/>
- Aziz, N. A., Diniah, B. N., & Rahim, F. K. (2021). *Pemetaan Distribusi Faktor Risiko Kejadian Stunting Di Kabupaten Brebes Dengan Menggunakan Sistem Informasi Geografis Tahun 2021*. 1–12.
- Bappenas, K. P. (2019). Strategi Nasional Percepatan Pencegahan Anak Kerdil (Stunting). In *Tim Nasional Percepatan Penanggulangan Kemiskinan*.

- Bappenas, K. P. P. N., & UNICEF. (2017). Laporan Baseline SDG tentang Anak-Anak di Indonesia. In *Kementerian Perencanaan Pembangunan Nasional (Bappenas) dan United Nations Children's Fund*. <https://www.unicef.org/indonesia>
- Bujawati, E., Alam, S., Amansyah, M., Adnan, Y., W, J. F., Putri, P., L, N. H., Afika, D., & Wahab, W. (2023). Determinan Kejadian Stunting di Kabupaten Maros. *Jurnal Kesmas Jambi*, 7(1), 22–30. <https://doi.org/10.22437/jkmj.v7i1.23392>
- Dinkes Maros. (2021). *Profil Kesehatan Kabupaten Maros Tahun 2020*.
- Diskominfosantik. (2023). *Profil Daerah Kabupaten Maros* (Nomor 1–209).
- Ekawati, D. R. (2022). Kepatuhan Konsumsi Telur Balita Stunting di Desa Bontokassi Kabupaten Takalar. *Skripsi*, 1–85.
- Fadhel, A., Rahmatullah, Marhawati, Inanna, & Hasan, M. (2020). *Pola Pendidikan Ekonomi Informal Masyarakat Pesisir di Desa Ampekale Kecamatan Bontoa Kabupate Maros*. 1–10.
- Faidah, D. A. (2020). Gambaran Kepemilikan Jamban di Desa Pesodongn Kecamatan Kaliwiro Kabupaten Wonosobo Tahun 2019. *Medsains, Vol. 6 No.*, 33–39.
- Febrianty, D., Permana, M. A. B. P., & Pratama, A. P. (2023). *Pengujian Data Curah Hujan dan Tekanan Udara Permukaan Hasil Pengamatan Paralel dari Alat Otomatis da Konvensional di Stasiun Klimatogen Banten*. 4(2), 34–42.
- Fitrianingsih, & Wahyuningsih, S. (2020). Analisis Faktor-Faktor Yang Mempengaruhi Perilaku Buang Air Besar Sembarangan (Babs). *Jurnal Sanitasi dan Lingkungan*, 1(2), 52–57. <https://e-journal.sttl-mataram.ac.id>
- Gargita, I. W., Miswan, & Rosnawati. (2020). Faktor-Faktor yang Mempengaruhi Kepemilikan Jamban Setelah Pemicuan STBM di Desa Pantolobete Wilayah Kerja Puskesmas Lalundu Despot Kecamatan Rio Pakava Kabupaten Donggala. *Jurnal Kolaboratif Sains*, 3(5), 223–231. <https://doi.org/10.56338/jks.v3i5.1718>
- Hamuna, B., Sari, A. N., & Alianto, A. (2018). Kajian Kerentanan Wilayah Pesisir Ditinjau dari Geomorfologi dan Elevasi Pesisir Kota dan Kabupaten Jayapura, Provinsi Papua. *Jurnal Wilayah dan Lingkungan*, 6(1), 1. <https://doi.org/10.14710/jwl.6.1.1-14>
- Herniwanti, H., Sudarto, E., & Ardiana, A. (2022). Penyuluhan Sanitasi Total Berbasis Masyarakat (STBM) Pilar 1 – Stop Buang Air Besar Sembarangan (BABS) di Kecamatan Bengkalis, Riau. *Jurnal Abdidas*, 3(3), 465–473. <https://doi.org/10.31004/abdidas.v3i3.612>
- Ikrimah, Maharso, & Noraida. (2019). Hubungan Pengelolaan Air Minum dan Makanan Rumah Tangga Dengan Kejadian Diare. *Jurnal Kesehatan Lingkungan: Jurnal dan Aplikasi Teknik Kesehatan Lingkungan*, 15(2), 655–660. <https://doi.org/10.31964/jkl.v15i2.134>
- Junias, M. S., Benu, Y. M., & Toy, S. M. (2024). Persepsi Dan Self Efficacy Terhadap Perilaku Stbm Pilar 1 Di Daerah Lahan Kering Kepulauan. *Journal of Telenursing (JOTING)*, 6, 484–492. http://repo.iain-tulungagung.ac.id/5510/5/BAB_2.pdf

- Kemenkes RI. (2020). Profil Kesehatan Indonesia Tahun 2019. In *Kementerian Kesehatan Republik Indonesia*. <https://pusdatin.kemkes.go.id/resources/download>
- Kemenkes RI. (2022a). *Laporan Kinerja Kegiatan Kesehatan Lingkungan Tahun 2021*.
- Kemenkes RI. (2022b). *Pedoman Pelaksanaan Monitoring dan Verifikasi STBM 5 Pilar. Direktorat Penyehatan Lingkungan Kementerian Kesehatan*.
- Kemenkes RI. (2022c). Profil Kesehatan Indonesia 2021. In *Pusdatin.Kemkes.Go.Id*.
- Kemenkes RI no HK.01.07/MENKES/1928/2022 Tentang Pedoman Nasional Pelayanan Kedokteran Tata Laksana Stunting, 1 (2022).
- Lailati, M. (2021). Kajian Beberapa Tanaman Dataran Tinggi Koleksi Kebun Raya Cibodas dalam Kemampuan Penyerapan dan Konservasi Air. *Jurnal Semabio*, 6(2), 80–87.
- Lopa, A. F. A., Darmawansyih, Helvian, F. A., Suryaningsih, R., & Maidin, S. (2022). Hubungan Pelaksanaan 5 Pilar Sanitasi Total Berbasis Masyarakat Dengan Kejadian Stunting. *UMI Medical Journal*, 7(1), 26–36. <https://doi.org/10.33096/umj>.
- Mariana, R., Nuryani, D. D., Fakultas, C. A., Masyarakat, K., & Malahayati, U. (2021). Hubungan sanitasi dasar dengan kejadian stunting di wilayah kerja puskesmas Yosomulyo kecamatan Metro pusat kota Metro tahun 2021. *Journal of community health issues*, 1(2), 58–65.
- Mashar, S. A., Suhartono, S., & Budiono, B. (2021). Faktor-Faktor yang Mempengaruhi Kejadian Stunting pada Anak: Studi Literatur. *Jurnal Serambi Engineering*, 6(3), 2076–2084. <https://doi.org/10.32672/jse.v6i3.3119>
- Miftahuddin, Pratama, A., & Setiawan, I. (2021). Hubungan Antara Kelembaban Relatif Dengan Beberapa Variabel Iklim Dengan Pendekatan Korelasi Pearson di Samudera Hindia. *Jurnal Siger Matematika*, 2(1), 25–33. <https://doi.org/10.23960/>
- Mitra, Rany, N., Yunita, J., & Nurlisis. (2022). Pelatihan Kader Dalam Deteksi Dini Stunting Dan Pencegahan Stunting Melalui Pendekatan Sanitasi Total Berbasis Masyarakat. *Jurnal Pengabdian Kepada Masyarakat ...*, 2(3), 4311–4318.
- Moniaga, F. (2018). Konsep Sustainable Development Wilayah Laut Dan Pulau Di Sulawesi Utara. *Jurnal Ilmiah Realtech*, 14(2), 162–168. <https://doi.org/10.52159>
- Muaja, M., Pinontoan, O., & Sumampouw, O. (2020). Peran Pemerintah dalam Implementasi Program Sanitasi Total Berbasis Masyarakat Stop Buang Air Besar Sembarangan. *Journal of Public Health and Community Medicine*, 1(3), 28–34.
- Muliadi, Rukhayati, & Maisa. (2022). Sistem Pengelolaan Sampah Rumah Tangga Di Kecamatan Tawaeli Household Waste Management System in Tawaeli District. *Sambulu Gana : Jurnal Pengabdian Masyarakat*, 1(2), 35–38.
- Nadhilah, P., Jatikusumo, R. I., & Permana, E. (2021). Efektifitas Penggunaan E-Wallet Dikalangan Mahasiswa Dalam Proses Menentukan Keputusan Pembelian. *JEMMA (Journal of Economic, Management and Accounting)*, 4(2), 128. <https://doi.org/10.35914/jemma.v4i2.725>

- Nakoe, R., S Lalu, N. A., & Mohamad, Y. A. (2020). Perbedaan Efektivitas Hand-Sanitizer Dengan Cuci Tangan Menggunakan Sabun Sebagai Bentuk Pencegahan Covid-19. *Jambura Journal of Health Sciences and Research*, 2(2), 65–70. <https://doi.org/10.35971/jjhsr.v2i2.6563>
- Ningsih, N. A., Rifai, M., Tahir, K., & Syarifuddin, S. (2022). Edukasi Stop Babs (Buang Air Besar Sembarangan) Dan Ctps (Cuci Tangan Pakai Sabun). *SELAPARANG: Jurnal Pengabdian Masyarakat Berkemajuan*, 6(4), 2021. <https://doi.org/10.31764>
- Nirmala, I. R., & Octavia, L. (2022). Peran Makanan Laut Sumber Protein dan Anak Stunting di Wilayah Pesisir. *Jurnal Stunting Pesisir dan Aplikasinya*, 1(2), 1–7. <https://doi.org/10.36990/jspa.v1i2.707>
- Nirmalasari, N. O. (2020). Stunting Pada Anak : Penyebab dan Faktor Risiko Stunting di Indonesia. *Qawwam: Journal For Gender Mainstreaming*, 14(1), 19–28. <https://doi.org/10.20414/Qawwam.v14i1.2372>
- Nur'aeni, Y., Fitri, S. Y. R., & Kurniawan. (2023). Resiliensi remaja di wilayah pesisir: S Scoping Review. *Jurnal Keperawatan*, 16(3). <http://journal.stikeskendal.ac.id>
- Opu, S., Hidayat, & Khaer, A. (2021). Hubungan Sanitasi Total Berbasis Masyarakat (Stbm) Dengan Upaya Penurunan Angka Stunting Pada Balita. *Sulolipu: Media Komunikasi Sivitas Akademika dan Masyarakat*, 21(1), 140. <https://doi.org/10.32382/sulolipu.v21i1.1967>
- Palupi, F. H., Rosita, S. D., & Remedina, G. (2021). Optimalisasi GERMAS dalam Pencegahan Stunting di Desa Rejosari Kecamatan Polokarto Kabupaten Sukoharjo. *Abdi Geomedisains*, 1(2), 79–86. <https://doi.org/10.23917>
- Pasiba, A., Sinolungan, J. S. V., & Berthuda, J. S. (2023). Promosi Kesehatan dan Sanitasi Total Berbasis Masyarakat di Kabupaten Minahasa Tenggara. *PREPOTIF: Jurnal Kesehatan Masyarakat*, 7(April), 67–78.
- Peraturan Menteri Kesehatan Republik Indonesia Nomor 3 Tahun 2014 Tentang Sanitasi Total Berbasis Masyarakat (2014). <https://ejournal.bioscientifica.com/>
- Peraturan Presiden Republik Indonesia Nomor 72 Tahun 2021 Tentang Percepatan Penurunan Stunting (2020).
- Permana, D., Anantanyu, S., & Priyatama, A. N. (2023). Stunting Incidence in Toddlers Aged 24-59 Months in Kuburaya District Viewed from Feeding Patterns. *Proceedings of the International Conference on Nursing and Health Sciences*, 4(1), 259–266. <https://doi.org/10.37287/>
- Pramita, R. D., & Sulistyorini, L. (2015). Sikap Kepala Keluarga Memengaruhi Rendahnya Penggunaan Jamban di RW 02 Desa Gempolkutuk, Kecamatan Tarik, Kabupaten Sidoarjo. *Jurnal Kesehatan Lingkungan*, 8(2), 184–194.
- Putra, A. B. P., & Suariyani, N. L. P. (2021). Pemetaan Distribusi Kejadian Dan Faktor Risiko Stunting Di Kabupaten Bangli Tahun 2019 Dengan Menggunakan Sistem Informasi Geografis. *Arc. Com. Health*, 8(2527–3620), 72–90.
- Rahmadhita, K. (2020). Permasalahan Stunting dan Pencegahannya. *Jurnal Ilmiah*

Kesehatan Sandi Husada, 11(1), 225–229. <https://doi.org/10.35816/>

- Rahmuniyati, M. E., & Sahayati, S. (2021). Implementasi Program Sanitasi Total Berbasis Masyarakat (Stbm) Untuk Mengurangi Kasus Stunting Di Puskesmas Wilayah Kabupaten Sleman. *PREPOTIF: Jurnal Kesehatan Masyarakat*, 5(1), 80–95. <https://doi.org/10.31004/prepotif.v5i1.1235>
- Ridha Munawarah, V., & Susilawati, S. (2023). Analisis Efektivitas Program PMT Untuk Menanggulangi Stunting Melalui Potensi Hasil Laut Indonesia: Studi Literatur. *Miracle Journal*, 3(2), 39–44. <https://doi.org/10.51771/mj.v3i2.612>
- Rizi, U. F., Suradi, Sunaryo, & Agus, A. (2019). Analisis Dampak Diterapkannya Kebijakan Working From Home Saat Pandemi Covid-19 Terhadap Kondisi Kualitas Udara Di Jakarta. *Jurnal Meteorologi ...*, 6(3), 6–14.
- Saputra, A. Y., Rustiadi, E., & Rindayati, W. (2022). Perkembangan dan Karakterisasi Desa-desa Pegunungan Jawa Tengah. *Journal of Regional and Rural Development Planning*, 6(1), 1–13. <https://doi.org/10.29244/jp2wd.2022.6.1.1-13>
- Sari, C. F., & Susilawati, S. (2022). Program Penanggulangan Stunting Melalui Program Sanitasi Total Berbasis Masyarakat di Wilayah Kerja Puskesmas Sumut. *PubHealth Jurnal Kesehatan Masyarakat*, 1(1), 52–56. <https://doi.org/10.56211/pubhealth.v1i1.34>
- Sembiring, M. A. (2024). *Analisis Faktor Prediksi Diagnosa Tingkat Serangan Jantung Menggunakan Metode Regression*. 4, 16–22.
- Setyowatie, E. (2014). *Strategi Pengelolaan Ekosistem Pegunungan Secara Berkelanjutan di Kecamatan Selo Kabupaten Boyolali*. <http://eprints.undip.ac.id/>
- Sinanto, R. A., & Djannah, S. N. (2020). Efektivitas Cuci Tangan Menggunakan Sabun Sebagai Upaya Pencegahan Infeksi: Tinjauan Literatur Pendahuluan Menurut Undang-Undang Nomor 36 Tahun Tentang Kesehatan, Kesehatan Menggunakan Air, Sabun Cairan Lainnya Ataupun Dengan Tujuan Menjadi Bersih. *Jurnal Kesehatan Karya Husada*, 2(8), 2655–8874. <https://doi.org/10.36577/>
- Soeracmad, Y., Ikhtiar, M., & Agus, B. S. (2019). Hubungan Sanitasi Lingkungan Rumah Tangga Dengan Kejadian Stunting Pada Anak Balita Di Puskesmas Wonomulyo Kabupaten polewali Mandar Tahun 2019 Relationship of Household Environmental Sanitation with Stunting Occurrence in Toddler Children in Wonomulyo He. *Jurnal kesehatan masyarakat*, 5(2), 138–150.
- Soraya, S., Ilham, I., & Hariyanto, H. (2022). Kajian Sanitasi Lingkungan Terhadap Kejadian Stunting di Wilayah Kerja Puskesmas Simpang Tuan Kabupaten Tanjung Jabung Timur. *Jurnal Pembangunan Berkelanjutan*, 5(2), 98–114. <https://doi.org/10.22437/jpb.v5i1.21200>
- Sugianti, E., & Devianti Putri, B. (2022). Pengaruh Intervensi Gizi Sensitif terhadap Kejadian Stunting pada Balita Usia 6-24 Bulan selama Pandemi Covid-19. *Amerta Nutrition*, 6(1SP), 184–193. <https://doi.org/10.20473/amnt.v6i1sp.2022.184-193>
- Sultan. (2021). Analisis Besi, Seng, Tembaga, Klorida dan Sulfat Pada Mata Air Pegunungan di Desa Kaero Kecamatan Sangalla Kabupaten Tana Toraja. In

Universitas Hasanuddin. <https://medium.com/@arifwicaksanaa/pengertian-use-case-a7e576e1b6bf>

- Susantiningsih, T., Yuliyanti, R., Simanjuntak, K., & Arfiyanti, A. (2019). Pkm Pelatihan Mencuci Tangan Menggunakan Sabun Sebagai Perilaku Hidup Bersih Dan Sehat Untuk Masyarakat Rt 007/Rw 007 Desa Pangkalan Jati, Kecamatan Cinere Kota Depok. *Jurnal Bakti Masyarakat Indonesia*, 1(2), 75–84. <https://doi.org/10.24912/jbmi.v1i2.2889>
- Susilawati, & Ingraini, C. (2023). Faktor-Faktor yang Mempengaruhi Status Kesehatan Masyarakat Pesisir di Dalam Kepemilikan Jamban Sehat. *Journal Of Health and Medical Research*, 3(3), 242–249.
- Tunnizha, B. M., Asrina, A., Haeruddin, Arman, & Yusriani. (2023). Faktor-faktor yang berhubungan dengan partisipasi masyarakat dalam pemanfaatan layanan promosi kesehatan di daerah pegunungan enrekang. *Journal of Muslim Community Health (JMCH)*, 4(3), 143–156. <https://pasca-umi.ac.id/index.php/jmch>
- Utami, A. (2021). *Hubungan Pengetahuan Ibu Dengan Kepatuhan Imunisasi Dasar Pada Bayi di Masa Pandemi Covid-19 Di Wilayah Kerja Puskesmas Kemiling Tahun 2021*. Universitas Muhammadiyah Pringesewu.
- Water and Sanitation Program East Asia and the Pacific (WSP-EAP). (2015). Informasi Pilihan Jamban Sehat. In *Informasi Pilihan Jamban Sehat*.
- Yanti, N. D., Betriana, F., & Kartika, I. R. (2020). Faktor Penyebab Stunting Pada Anak: Tinjauan Literatur. *REAL in Nursing Journal*, 3(1), 1. <https://doi.org/10.32883/>
- Yulizar, Y., Santosa, H., Nurmaini, N., Indirawati, S. M., & Pramesona, B. A. (2022). Hubungan Faktor Pekerjaan, Pendapatan Keluarga, dan Dukungan Tokoh Masyarakat dengan Kepemilikan Jamban. *Jurnal Kesehatan*, 13(1), 80. <https://doi.org/10.26630/jk.v13i1.3161>
- Yuningsih, R. (2019). Strategi Promosi Kesehatan dalam Meningkatkan Kualitas Sanitasi Lingkungan. *Aspirasi: Jurnal Masalah-masalah Sosial*, 10(2), 107–118. <https://doi.org/10.46807/aspirasi.v10i2.1391>
- Zahrawani, T. F., Nurhayati, E., & Fadillah, Y. (2022). Hubungan Kondisi Jamban Dengan Kejadian Stunting Di Puskesmas Cicalengka Tahun 2020. *Jurnal Integrasi Kesehatan & Sains*, 4(1), 1–5. <https://doi.org/10.29313/jiks.v4i1.7770>
- Zunnuraeni. (2018). *Pelestarian Lingkungan Laut Melalui Pengelolaan Wilayah Pesisir Berbasis Masyarakat oleh Pemerintah Desa/Kelurahan*. 1(2), 1959–1969.

LAMPIRAN

Lampiran 1. Lembar Pengesahan Seminar Proposal

LEMBAR PENGESAHAN SEMINAR PROPOSAL

Proposal penelitian ini telah kami setuju dan siap untuk diajukan pada Seminar Proposal Penelitian Departemen Kesehatan Lingkungan Fakultas Kesehatan Masyarakat Universitas Hasanuddin Makassar demi penyempurnaan penulisan atas nama **Anas Nugraha** Nim **K011181307**

Makassar, 27 Oktober 2023

Tim Pembimbing

Pembimbing I

Ruslan, SKM., MPH

Pembimbing II

Dr. Hasnawati Amqam, SKM., M.Sc

Mengetahui,
Ketua Departemen Kesehatan Lingkungan
Fakultas Kesehatan Masyarakat
Universitas Hasanuddin

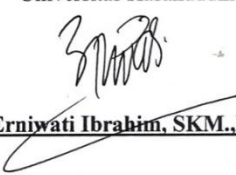
Dr. Erniwati Ibrahim, SKM., M.Kes

Lampiran 2. Lembar Persetujuan Waktu Seminar Proposal

KEMENTERIAN PENDIDIKAN , KEBUDAYAAN RISET, DAN TEKNOLOGI
UNIVERSITAS HASANUDDIN
FAKULTAS KESEHATAN MASYARAKAT
Sekretariat : Kampus UNHAS Tamalanrea Gedung FKM Lt. III Telp. (0411) 585658 Fax (0411) 586013
e-mail : dekanfkmuh@gmail.com laman : www.fkm.unhas.ac.id

LEMBAR PERSETUJUAN WAKTU SEMINAR PROPOSAL

Dengan ini menyatakan :

NAMA : Anas Nugraha
NIM : K011181307
Jurusan : Kesehatan Lingkungan

Selanjutnya melakukan Seminar Proposal pada:

Hari/Tanggal : *Senin / 6 November 2023*
Waktu : *11.00 - 12.00 WITA*
Atau pada :
Hari/Tanggal :
Waktu :

Demikian surat persetujuan ini dibuat untuk digunakan seperlunya.
Terima kasih

Makassar, 27 Oktober 2023

Tim Pembimbing

Pembimbing I

Ruslan, SKM.,MPH

Pembimbing II

Dr. Hasnawati Amqam, SKM.,M.Sc

Lampiran 3. Surat Penugasan Seminar Proposal



KEMENTERIAN PENDIDIKAN, KEBUDAYAAN,
RISET DAN TEKNOLOGI
UNIVERSITAS HASANUDDIN
FAKULTAS KESEHATAN MASYARAKAT
Jl. Perintis Kemerdekaan Km.10 Makassar 90245, Telp.(0411) 585658,
e-mail : fkm.unhas@gmail.com, website: https://fkm.unhas.ac.id/

SURAT PENUGASAN SEMINAR PROPOSAL
Nomor: 26670/UN4.14.1/PK.03.00/2023

- Dari : Dekan Fakultas Kesehatan Masyarakat Universitas Hasanuddin
Untuk : Mereka yang tersebut namanya dalam Surat Penugasan ini dianggap ahli dalam bidangnya untuk bertugas dalam Panitia Seminar Proposal mahasiswa Fakultas Kesehatan Masyarakat Universitas Hasanuddin.
Isi : 1. Menilai seminar proposal mahasiswa dengan susunan Tim Penilai :

No	Nama Dosen Penguji	Jabatan / Departemen
1	Ruslan, SKM., MPH	Pembimbing I
2	Dr. Hasnawati Amqam, SKM., M.Sc	Pembimbing II
3	Dr. Syamsuar, SKM., M.Kes., M.Sc.PH	Penguji / Kesling
4	Dr. dr. Anna Khuzaimah, M.Kes	Penguji / Gizi

2. Mahasiswa FKM Unhas yang akan menempuh seminar proposal :
Nama : Anas Nugraha
NIM : K011181307
Program Studi : Kesehatan Masyarakat
Departemen : Kesehatan Lingkungan
Judul Skripsi : Capaian Akses Lima Pilar Sanitasi Total Berbasis Masyarakat (STBM) dan Kejadian *Stunting* Tingkat Kelurahan/Desa: Studi Perbandingan Wilayah Urban dan Rural di Kabupaten Maros
3. Waktu pelaksanaan seminar proposal :
Hari, tanggal : Senin, 6 November 2023
Jam : 11.00 s/d 12.00 Wita
Tempat : Ruang Seminar Kesling Lt. 2 FKM Unhas
4. Agar surat penugasan ini dilaksanakan dengan penuh rasa tanggung jawab.
5. Surat penugasan ini berlaku sejak tanggal ditetapkannya, dengan ketentuan bahwa segala sesuatunya akan diubah dan diperbaiki sebagaimana mestinya apabila di kemudian hari ternyata terdapat kekeliruan dalam surat penugasan ini.

Makassar, 1 November 2023

a.n. Dekan,
Wakil Dekan Bidang Akademik dan Kemahasiswaan,



Dr. Wahiduddin, S.KM., M.Kes
NIP 197604072005011004

Tembusan :

1. Dekan FKM
2. Kasubag Akademik dan Kemahasiswaan FKM
3. Kasubag Perencanaan, SDM dan Alumni FKM
4. Pengelola Seminar



Catatan :

1. UU ITE No. 11 Tahun 2008 Pasal 5 Ayat 1 "Informasi Elektronik dan/atau Dokumen Elektronik dan/atau hasil cetaknya merupakan alat bukti yang sah."
2. Dokumen ini telah didaftarkan secara elektronik menggunakan sertifikat elektronik yang diterbitkan oleh BSSi.



Lampiran 4. Lembar Perbaikan Proposal



KEMENTERIAN PENDIDIKAN, KEBUDAYAAN
RISET, DAN TEKNOLOGI
UNIVERSITAS HASANUDDIN
FAKULTAS KESEHATAN MASYARAKAT

Jln. Perintis Kemerdekaan Km.10 Makassar 90245, Telp. (0411) 585658,
E-mail : fkm.unhas@gmail.com, website: https://fkm.unhas.ac.id/

LEMBAR PERBAIKAN PROPOSAL

Nama : Anas Nugraha
NIM : K011181307
Departemen : Kesehatan Lingkungan
Judul : Capaian Akses Lima Pilar Sanitasi Total Berbasis Masyarakat (STBM)
dan Kejadian Stunting Tingkat Kelurahan/Desa: Studi Perbandingan
Wilayah Urban dan Rural di Kabupaten Maros.

No	Nama Dosen Penguji	Hal-hal Yang Perlu Diperbaiki	Halaman		Tanda Tangan
			Sebelum	Sesudah	
1.	Ruslan, SKM., MPH	<ul style="list-style-type: none"> - Data STBM - Alur kerangka teori - Perbaiki kata. 			
2.	Dr. Hasnawati Amqam, SKM., M.Sc	<ul style="list-style-type: none"> - Latar belakang - Tujuan khusus, umum - Definisi operasional - Hipotesis penelitian 			
3.	Dr. Syamsuar, SKM., M.Kes., M.Sc.PH	<ul style="list-style-type: none"> - Penelitian sejalan - Kerangka Teori, konsep - Jurnal STBM - Etika Penelitian 			
4.	Dr. dr. Anna Khuzaimah, M.Kes	-			-

Makassar, 6 November 2023

Pembimbing I

Ruslan, SKM., MPH

NIP. 197906262002121002

Lampiran 5. Surat Izin Penelitian dari Kampus



KEMENTERIAN PENDIDIKAN KEBUDAYAAN,
RISET DAN TEKNOLOGI
UNIVERSITAS HASANUDDIN
FAKULTAS KESEHATAN MASYARAKAT
Jl. Perintis Kemerdekaan Km.10 Makassar 90245, Telp.(0411) 585658,
e-mail : fkm.unhas@gmail.com, website: https://fkm.unhas.ac.id/

Nomor : 28086/UN4.14.1/PT.01.04/2023
Lampiran: 1 (Satu) Lembar
Hal : Permohonan Izin Penelitian

28 Desember 2023

Yth. Kepala Dinas Penanaman Modal dan Pelayanan Terpadu Satu Pintu Kabupaten Maros
Cq. Bidang Penyelenggaraan Pelayanan Perizinan
di-Maros

Dengan hormat, kami sampaikan bahwa mahasiswa Fakultas Kesehatan Masyarakat Universitas Hasanuddin bermaksud untuk melakukan penelitian dalam rangka penyusunan skripsi. Sehubungan dengan itu, kami mohon kiranya bantuan Bapak dapat memberikan izin untuk penelitian kepada:

Nama Mahasiswa : Anas Nugraha
Nomor Pokok : K011181307
Program Studi : S1 - Kesehatan Masyarakat
Departemen : Kesehatan Lingkungan
Judul Penelitian : Korelasi Capaian Akses Lima Pilar Sanitasi Total Berbasis Masyarakat (STBM) Dengan Kejadian Stunting di Kabupaten Maros Tahun 2020-2022.
Lokasi Penelitian : Wilayah Perkotaan (Kec. Marusu, Maros Baru, dan Bontoa) dan Wilayah Perdesaan (Kec. Cenrana, Camba, dan Mallawa) Kabupaten Maros
Tim Pembimbing : 1. Ruslan, S.KM., MPH
2. Dr. Hasnawati Amqam, S.KM., M.Kes
No. Telp : 0851-4640-7877

Demikian surat permohonan izin ini, atas bantuan dan kerjasama yang baik kami sampaikan banyak terima kasih.

a.n. Dekan
Wakil Dekan Bidang Akademik
dan Kemahasiswaan,



Dr. Wahiduddin, S.KM., M.Kes
NIP 19760407 200501 1 004

Tembusan :

1. Dekan (sebagai laporan)
2. Ketua Program Studi S1 Kesehatan Masyarakat
3. Kepala Bagian Tata Usaha
4. Kepala Subbagian Akademik dan Kemahasiswaan
5. Mahasiswa yang bersangkutan



Catatan :

1. UU ITE No. 11 Tahun 2008 Pasal 5 Ayat 1 "Informasi Elektronik dan/atau Dokumen Elektronik dan/atau hasil cetaknya merupakan alat bukti yang sah."
2. Dokumen ini telah diundangkan secara elektronik menggunakan sertifikat elektronik yang diterbitkan oleh BSSR.



Lampiran 6. Surat Izin Penelitian dari PTSP



PEMERINTAH KABUPATEN MAROS
DINAS PENANAMAN MODAL, PELAYANAN TERPADU SATU PINTU DAN
KETENAGAKERJAAN

Jl. Asoka No. 1 Telp. (0411)373884 Kabupaten Maros
 email :admin@dpmptsp.maroskab.go.id Website : www.dpmptsp.maroskab.go.id

IZIN PENELITIAN

Nomor: 10//IP/DPMPPTSP/2024

DASAR HUKUM :

1. Undang-Undang Republik Indonesia Nomor 18 tahun 2002 tentang Sistem Nasional Penelitian, Pengembangan, dan Penerapan Ilmu Pengetahuan Teknologi;
2. Peraturan Menteri Dalam Negeri Nomor 7 Tahun 2014 tentang Perubahan Peraturan Menteri Dalam Negeri Nomor 64 Tahun 2011 tentang Pedoman Penerbitan Rekomendasi Penelitian;
3. Rekomendasi Tim Teknis Izin Penelitian Dinas Penanaman Modal dan Pelayanan Terpadu Satu Pintu Kabupaten Maros Nomor : 8//REK-IP/DPMPPTSP/2024

Dengan ini memberikan Izin Penelitian Kepada :

N a m a : ANAS NUGRAHA
 Nomor Pokok : K011181307
 Tempat/Tgl.Lahir : LAUTANG SALO / 28 Februari 2000
 Jenis Kelamin : Laki-Laki
 Pekerjaan : MAHASISWA
 Alamat : JL. GRAHAM BELL, PERDOS UNHAS MAKASSAR
 Tempat Meneliti : DINAS KESEHATAN MAROS, PKM KEC. MARUSU,
 PKM KEC. MAROS BARU, PKM KEC. BONTUA, PKM
 KEC. CENRANA, PKM

Maksud dan Tujuan mengadakan penelitian dalam rangka Penulisan Skripsi dengan Judul :

**“KORELASI CAPAIAN AKSES LIMA PILAR SANITASI TOTAL BERBASIS
 MASYARAKAT (STBM) DENGAN KEJADIAN STUNTING DI KABUPATEN MAROS
 TAHUN 2020-2022”**

Lamanya Penelitian : 08 Januari 2024 s/d 28 Februari 2024

Dengan ketentuan sebagai berikut :

1. Mentaati semua peraturan perundang-undangan yang berlaku, serta menghormati Adat Istiadat setempat.
2. Penelitian tidak menyimpang dari maksud izin yang diberikan.
3. Menyerahkan 1 (satu) exemplar Foto Copy hasil penelitian kepada Dinas Penanaman Modal dan Pelayanan Terpadu Satu Pintu Kabupaten Maros.
4. Surat Izin Penelitian ini dinyatakan tidak berlaku, bilamana pemegang izin ternyata tidak mentaati ketentuan-ketentuan tersebut diatas.

Demikian Izin Penelitian ini diberikan untuk dipergunakan sebagaimana mestinya.



Maros, 09 Januari 2024

KEPALA DINAS,



NURYADI, S. Sos., M. A. P

Pangkat : Pembina Tk. I

Nip : 19741005 199803 1 010

Tembusan Kepada Yth.:

1. Dekan Fakultas Kesehatan Masyarakat UNHAS Makassar di Makassar
2. Arsip

*Dokumen Ini Telah Ditandatangani Secara Elektronik Menggunakan Sertifikat Elektronik
 iOTENTIK Badan Riset dan Inovasi Nasional (BRIN)*

Lampiran 7. Data Kejadian Stunting di Kabupaten Maros 2022-2023

Status Gizi Balita_per Bulan_per DesaKel_Tahun 2022-warna - Excel

File Home Insert Page Layout Formulas Data Review View Help Tell me what you want to do

09

Data Tanggal : 2024-02-27 13:50:33

No	PUSKESMAS	Desa/Kelurahan	TB/U				STUNTING		
			Sangat Pendek	Pendek	Normal	Tinggi	Diukur	Kasus	%
1.	MANDAI	PATTONTONGAN	11	49	256	0	316	60	18,99
2.	MANDAI	BAJI MANGNGAI	3	21	327	0	351	24	6,84
3.	MANDAI	TENRIGANGKAE	7	46	516	0	569	53	9,31
4.	MANDAI	BONTO MATENE	7	39	808	0	854	46	5,39
5.	MANDAI	BONTOA	22	94	950	0	1066	116	10,88
6.	MANDAI	HASANUDDIN	6	54	666	0	726	60	8,26
7.	MONCONGLOE	LAPPARA	11	60	186	0	257	71	27,63
8.	MONCONGLOE	MONCONGLOE BULU	18	58	288	0	364	76	20,88
9.	MONCONGLOE	MONCONGLOE	8	36	196	0	240	44	18,33
10.	MONCONGLOE	BONTO BUNGA	10	38	119	0	167	48	28,74
11.	MONCONGLOE	BONTO MARANNU	7	50	216	0	273	57	20,88
12.	MAROS BARU	PALLANTIKANG	4	17	257	0	278	21	7,55
13.	MAROS BARU	BAJU BODOA	24	49	274	0	347	73	21,04
14.	MAROS BARU	BAJI PAMAI	10	24	314	1	349	34	9,74
15.	MAROS BARU	BORI KAMASE	10	29	259	1	299	39	13,04
16.	MAROS BARU	BORIMASUNGGU	2	18	135	0	155	20	12,90
17.	MAROS BARU	MAJANANG	0	10	281	0	291	10	3,44
18.	MAROS BARU	MATTIRO TASI	1	17	326	0	344	18	5,23
19.	MARUSU	PABENTENGAN	4	88	407	0	499	92	18,44
20.	MARUSU	TEMAPPADUAE	3	13	264	0	280	16	5,71
21.	MARUSU	MARUMPA	6	10	473	0	489	16	3,27
22.	MARUSU	TELLUMPOCCOE	0	1	329	0	330	1	0,30
23.	MARUSU	BONTO MATE'NE	1	12	188	0	201	13	6,47
24.	MARUSU	A'BULOSIBATANG	3	10	135	0	148	13	8,78

Ready

Status Gizi Balita_per Bulan_per DesaKel_Tahun 2023-warna - Excel

File Home Insert Page Layout Formulas Data Review View Help Tell me what you want to do

N10

Data Tanggal : 2024-02-27 13:29:36

No	PUSKESMAS	Desa/Kelurahan	TB/U				STUNTING		
			Sangat Pendek	Pendek	Normal	Tinggi	Diukur	Kasus	%
1.	MANDAI	PATTONTONGAN	9	44	251	0	304	53	17,43
2.	MANDAI	BAJI MANGNGAI	8	17	201	0	226	25	11,06
3.	MANDAI	TENRIGANGKAE	14	65	497	0	576	79	13,72
4.	MANDAI	BONTO MATENE	9	33	723	0	765	42	5,49
5.	MANDAI	BONTOA	14	54	510	0	578	68	11,76
6.	MANDAI	HASANUDDIN	8	55	453	0	516	63	12,21
7.	MONCONGLOE	LAPPARA	19	29	230	0	278	48	17,27
8.	MONCONGLOE	MONCONGLOE BULU	20	35	327	0	382	55	14,40
9.	MONCONGLOE	MONCONGLOE	5	15	261	0	281	20	7,12
10.	MONCONGLOE	BONTO BUNGA	6	18	151	0	175	24	13,71
11.	MONCONGLOE	BONTO MARANNU	10	29	209	0	248	39	15,73
12.	MAROS BARU	PALLANTIKANG	6	13	231	0	250	19	7,60
13.	MAROS BARU	BAJU BODOA	27	44	242	2	315	71	22,54
14.	MAROS BARU	BAJI PAMAI	11	24	312	0	347	35	10,09
15.	MAROS BARU	BORI KAMASE	9	34	253	0	296	43	14,53
16.	MAROS BARU	BORIMASUNGGU	4	11	132	0	147	15	10,20
17.	MAROS BARU	MAJANANG	0	6	285	0	291	6	2,06
18.	MAROS BARU	MATTIRO TASI	1	11	325	0	337	12	3,56
19.	MARUSU	PABENTENGAN	9	42	373	4	428	51	11,92
20.	MARUSU	TEMAPPADUAE	9	29	309	0	347	38	10,95
21.	MARUSU	MARUMPA	7	12	389	1	409	19	4,65
22.	MARUSU	TELLUMPOCCOE	6	15	429	4	454	21	4,63
23.	MARUSU	BONTO MATE'NE	10	39	228	1	278	49	17,63
24.	MARUSU	A'BULOSIBATANG	7	30	175	4	216	37	17,13

Ready

Lampiran 8. Data Cakupan Akses Pilar 1 STBM di Kabupaten Maros Tahun 2022-2023

Lap_Akses_Kemajuan_Kec_BONTOA_190721 [Compatibility Mode] - Excel

File Home Insert Page Layout Formulas Data Review View Help Tell me what you want to do

126 =H26/C26*100

Laporan Akses Kemajuan - BONTOA JANUARI 2023												
No	Nama Kelurahan/Desa	Identit Jumlah KK SDGS	Kemajuan									
			JSP	% Akses JSP	JSSP	% Akses JSSP	Sharing	% Akses Sharing	BABS	% Akses BABS	% Akses PProgres	
4	1 BONTO LEMPANGAN	954	833	87,32	28	2,94	93	9,75	0	0,00	100,00	954
5	2 BONTOA	829	751	90,59	14	1,69	64	7,72	0	0,00	100,00	829
6	3 SALENRANG (sdgs)	1534	1376	89,70	56	3,65	102	6,65	0	0,00	100,00	1534
7	4 BONTO BAHARI	375	299	79,73	18	4,80	58	15,47	0	0,00	100,00	375
8	5 AMPEKALE	656	554	84,45	28	4,27	74	11,28	0	0,00	100,00	656
9	6 PAJUKUKANG	891	766	85,97	57	6,40	68	7,63	0	0,00	100,00	891
10	7 TUNIKAMASEANG	881	802	91,03	49	5,56	30	3,41	0	0,00	100,00	881
11	8 TUPABIRING	657	516	78,54	68	10,35	73	11,11	0	0,00	100,00	657
12	9 MINASA UPA	800	726	90,75	69	8,63	5	0,63	0	0,00	100,00	800
13		7577	6623	87,41	387	5,11	567	7,48	0	0,00	100,00	7577

Laporan Akses Kemajuan - BONTOA FEBRUARI 2023

No	Nama Kelurahan/Desa	Identit Jumlah KK SDGS	Kemajuan									
			JSP	% Akses JSP	JSSP	% Akses JSSP	Sharing	% Akses Sharing	BABS	% Akses BABS	% Akses PProgres	
19	1 BONTO LEMPANGAN	954	833	87,32	28	2,94	93	9,75	0	0,00	100,00	954

2020-2022 Sheet1

Lap_Akses_Kemajuan_Kec_CAMBA_190721 [Protected View] - Excel

File Home Insert Page Layout Formulas Data Review View Help Tell me what you want to do

N78

Laporan Akses Kemajuan - CAMBA JANUARI 2023												
No	Nama Kelurahan/Desa	Jumlah KK SDGS	Kemajuan									
			JSP	% Akses JSP	JSSP	% Akses JSSP	Sharing	% Akses Sharing	BABS	% Akses BABS	% Akses PProgres	
4	1 PATTIRO DECENG	600	595	99,2	0	0,00	5	0,83	0	0,00	100	600
5	2 CEMPANIGA	577	556	96,4	0	0,00	21	3,64	0	0,00	100	577
6	3 SAWARU	757	747	98,7	4	0,53	6	0,79	0	0,00	100	757
7	4 MARIO PULANA	468	464	99,1	4	0,85	0	0,00	0	0,00	100	468
8	5 PATTANYAMANG	423	408	96,5	0	0,00	15	3,55	0	0,00	100	423
9	6 TIMPUSENG	419	397	94,7	10	2,39	12	2,86	0	0,00	100	419
10	7 CENRANA	475	410	86,3	12	2,53	53	11,16	0	0,00	100	475
11	8 BENTENG	350	273	78,0	0	0,00	77	22,00	0	0,00	100	350
12		4069	3850	94,62	30	0,74	189	4,64	0	0,00	100	4069

Laporan Akses Kemajuan - CAMBA FEBRUARI 2023

No	Nama Kelurahan/Desa	Jumlah KK SDGS	Kemajuan									
			JSP	% Akses JSP	JSSP	% Akses JSSP	Sharing	% Akses Sharing	BABS	% Akses BABS	% Akses PProgres	
18	1 PATTIRO DECENG	600	595	99,2	0	0,00	5	0,83	0	0,00	100	600
19	2 CEMPANIGA	577	556	96,4	0	0,00	21	3,64	0	0,00	100	577

2020-2022 2023

Lap_Akses_Kemajuan_Kec_CENRANA_190721 [Protected View] - Excel

File Home Insert Page Layout Formulas Data Review View Help Tell me what you want to do

H75 21

Laporan Akses Kemajuan - CENRANA JANUARI 2023

No	Nama Kelurahan/Desa	Jumlah KK SDGS	Kemajuan									
			JSP	% Akses JSP	JSSP	% Akses JSSP	Sharing	% Akses Sharing	BABS	% Akses BABS	% Akses PProgres	
1	BAJI PAMAI	409	393	96,1	0	0	16	3,9	0	0	100,00	409
2	LEBBOTENGGAE	411	379	92,2	0	0	32	7,8	0	0	100,00	411
3	LABUAJA	524	483	92,2	0	0	41	7,8	0	0	100,00	524
4	LIMAM POCCOE	958	947	98,9	0	0	11	1,1	0	0	100,00	958
5	LAIYA	755	729	96,6	0	0	26	3,4	0	0	100,00	755
6	ROMPE GADING	527	527	100,0	0	0	0	0,0	0	0	100,00	527
7	CENRANA BARU	444	417	93,9	0	0	27	6,1	0	0	100,00	444
		4028	3875	96,2	0	0	153	3,80	0	0	100,00	4028

Laporan Akses Kemajuan - CENRANA FEBRUARI 2023

No	Nama Kelurahan/Desa	Jumlah KK SDGS	Kemajuan									
			JSP	% Akses JSP	JSSP	% Akses JSSP	Sharing	% Akses Sharing	BABS	% Akses BABS	% Akses PProgres	
1	BAJI PAMAI	409	393	96,1	0	0	16	3,9	0	0	100,00	409
2	LEBBOTENGGAE	411	379	92,2	0	0	32	7,8	0	0	100,00	411
3	LABUAJA	524	483	92,2	0	0	41	7,8	0	0	100,00	524

2020-2022 2023

Lap_Akses_Kemajuan_Kec_MALLAWA_190721 [Compatibility Mode] - Excel

File Home Insert Page Layout Formulas Data Review View Help Tell me what you want to do

B103 KEPALA BIDANG KESEHATAN MASYARAKAT

Laporan Akses Kemajuan - MALLAWA (Up Date) JANUARI 2023

No	Nama Kelurahan/Desa	JUMLAH KK SDGS	Kemajuan									
			JSP	% Akses JSP	JSSP	% Akses JSSP	Sharing	% Akses Sharing	BABS	% Akses BABS	% Akses PProgres	
1	PADAELO	278	276	99,3	0	0,0	2	0,7	0,0	0,0	100,0	278
2	BARUGAE	342	325	95,0	6	1,8	11	3,2	0,0	0,0	100,0	342
3	BENTENGE	345	334	96,8	3	0,9	8	2,3	0,0	0,0	100,0	345
4	TELLUMPANUAE	388	370	95,4	9	2,3	9	2,3	0,0	0,0	100,0	388
5	SABILA	350	333	95,1	9	2,6	8	2,3	0,0	0,0	100,0	350
6	MATTAMPAPOLE	268	268	100,0	0	0,0	0	0,0	0,0	0,0	100,0	268
7	BATU PUTIH	400	388	97,0	7	1,8	5	1,3	0,0	0,0	100,0	400
8	ULUDAYA	219	208	95,0	2	0,9	9	4,1	0,0	0,0	100,0	219
9	SAMAENRE	279	270	96,8	6	2,2	3	1,1	0,0	0,0	100,0	279
10	GATTARENG MATINGG	309	309	100,0	0	0,0	0	0,0	0,0	0,0	100,0	309
11	WANUA WARU	443	443	100,0	0	0,0	0	0,0	0,0	0,0	100,0	443
		3621	3524	97,3	42	1,2	55	1,5	0,0	0,0	100,0	3621

Laporan Akses Kemajuan - MALLAWA (Up Date) FEBRUARI 2023

Kemajuan											
----------	--	--	--	--	--	--	--	--	--	--	--

2020-2022 2023

Lap_Akses_Kemajuan_Kec_MAROS BARU_190721 [Compatibility Mode] - Excel

File Home Insert Page Layout Formulas Data Review View Help Tell me what you want to do

F81 75

Laporan Akses Kemajuan - MAROS BARU (Up Date) JANUARI 2023

No	Nama Kelurahan/Desa	Jumlah KK SDGS	Kemajuan									
			JSP	% Akses JSP	JSSP	% Akses JSSP	Sharing	% Akses Sharing	BABS	% Akses BABS	% Akses PRogres	
1	KEL. BAJU BODOA	1903	1776	93,33	2	0,11	46	2,42	79	4,15	95,85	1824
2	KEL. BAJI PAMAI	1174	1006	85,69	2	0,17	85	7,24	81	6,90	93,10	1093
3	BORI KAMASE	1033	892	86,35	49	4,74	92	8,91	0	0,00	100,00	1033
4	KEL. PALLANTIKANG	902	720	79,82	50	5,54	49	5,43	83	9,20	90,80	819
5	MAJANNANG	760	628	82,63	64	8,42	68	8,95	0	0,00	100,00	760
6	BORIMASUNGGU	481	355	73,80	11	2,29	48	9,98	67	13,93	86,07	414
7	MATTIRO TASI	909	791	87,02	109	11,99	9	0,99	0	0,00	100,00	909
		7162	6168	86,12	287	4,01	397	5,54	310	4,33	95,67	6852

Laporan Akses Kemajuan - MAROS BARU (Up Date) FEBRUARI 2023

No	Nama Kelurahan/Desa	Jumlah KK SDGS	Kemajuan									
			JSP	% Akses JSP	JSSP	% Akses JSSP	Sharing	% Akses Sharing	BABS	% Akses BABS	% Akses PRogres	
1	KEL. BAJU BODOA	1903	1855	97,48	2	0,11	46	2,42	0	0,00	100,00	1903

Lap_Akses_Kemajuan_Kec_MARUSU_190721 [Compatibility Mode] - Excel

File Home Insert Page Layout Formulas Data Review View Help Tell me what you want to do

J69 BABS

Laporan Akses Kemajuan - MARUSU JANUARI 2023

No	Nama Kelurahan/Desa	Jumlah KK SDGS	Kemajuan									
			JSP	% Akses JSP	JSSP	% Akses JSSP	Sharing	% Akses Sharing	BABS	% Akses BABS	% Akses PRogres	
1	PABENTENGAN	1913	1893	98,95	10	0,52	10	0,52	0	0	100,00	1913
2	MARUMPA	1541	1521	98,70	0	0,00	20	1,30	0	0	100,00	1541
3	A'BULOSIBATANG	628	614	97,77	2	0,32	12	1,91	0	0	100,00	628
4	TEMAPPADDUAE	1150	1130	98,26	7	0,61	13	1,13	0	0	100,00	1150
5	TELLUMPOCCOE	899	880	97,89	5	0,56	14	1,56	0	0	100,00	899
6	BONTO MATENE	647	575	88,87	36	5,56	36	5,56	0	0	100,00	647
7	NISOMBALIA	1096	829	75,64	83	7,57	184	16,79	0	0	100,00	1096
		7874	7442	94,51	143	1,82	289	3,67	0	0	100,00	7874

Laporan Akses Kemajuan - MARUSU FEBRUARI 2023

No	Nama Kelurahan/Desa	Jumlah KK SDGS	Kemajuan									
			JSP	% Akses JSP	JSSP	% Akses JSSP	Sharing	% Akses Sharing	BABS	% Akses BABS	% Akses PRogres	
1	PABENTENGAN	1913	1893	98,95	10	0,52	10	0,52	0	0	100,00	1913
2	MARUMPA	1541	1521	98,70	0	0,00	20	1,30	0	0	100,00	1541
3	A'BULOSIBATANG	628	614	97,77	2	0,32	12	1,91	0	0	100,00	628

Lampiran 9. Hasil Data Analisis Microsoft Excel

Lampiran Hasil Analisis Microsoft Excel

1. Analisis Univariat

a. Gambaran Kejadian Stunting di Kabupaten Maros Tahun 2022-2023

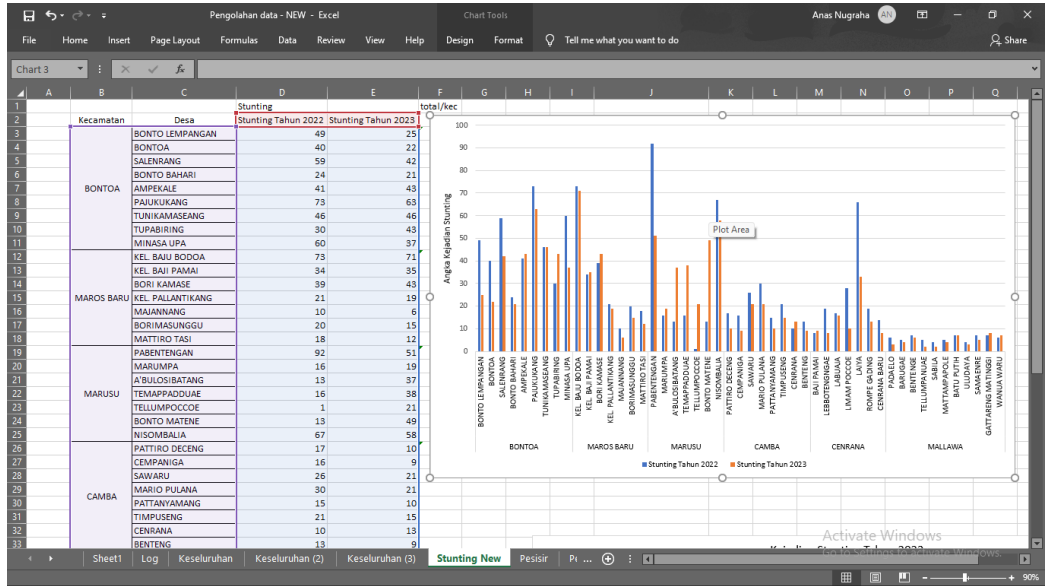

b. Gambaran Cakupan Pilar 1 STBM di Kabupten Maros Tahun 2022-2023

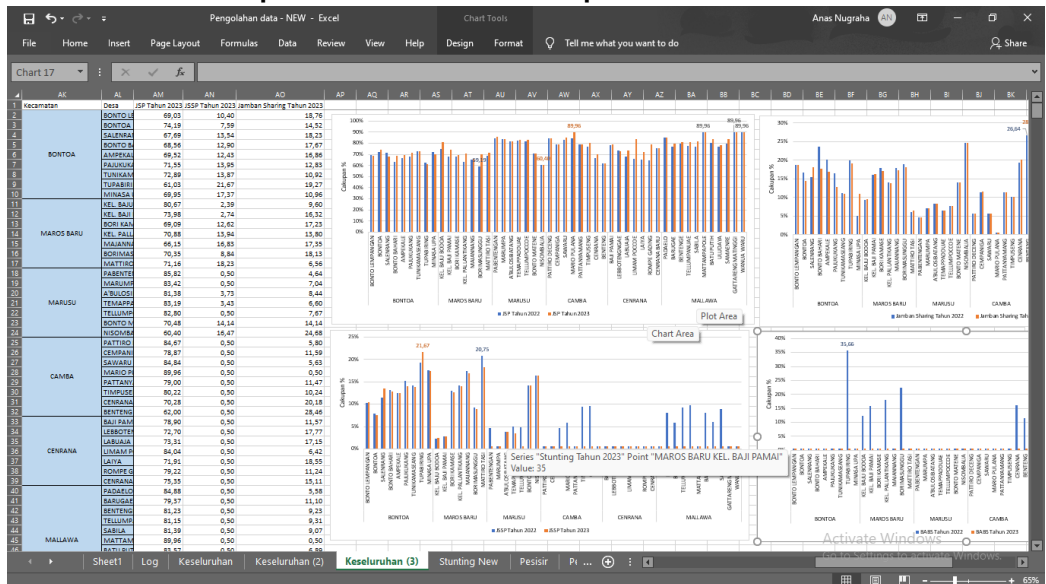

2. Analisis Korelasi

a. Grafik Scatter Plot Korelasi Pilar 1 STBM dengan Kejadian Stunting di Kabupaten Maros (6 Kecamatan)

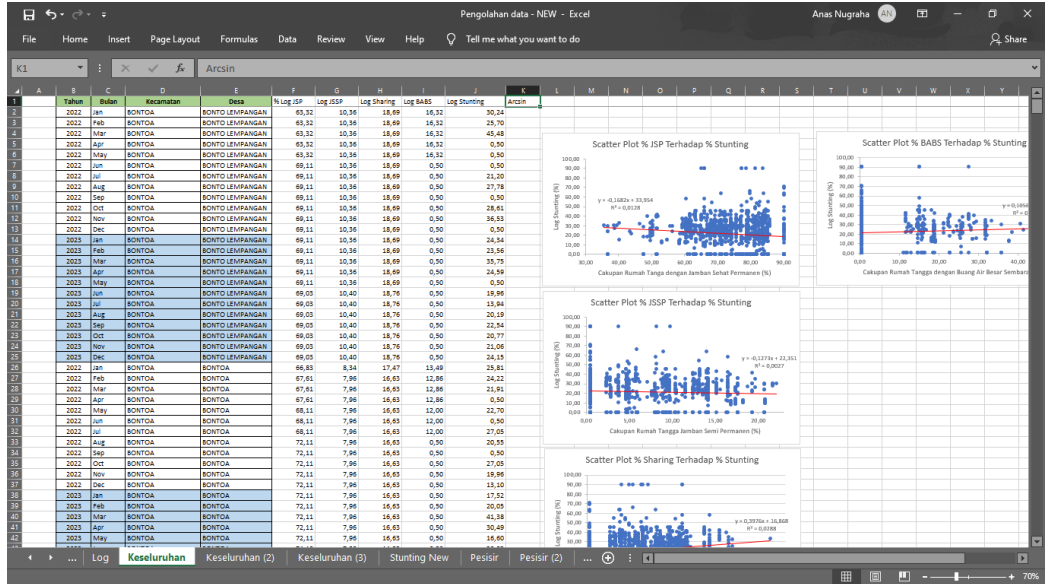

b. Grafik Scatter Plot Korelasi Pilar 1 STBM dengan Kejadian Stunting di Wilayah Pesisir dan Pegunungan Kabupaten Maros

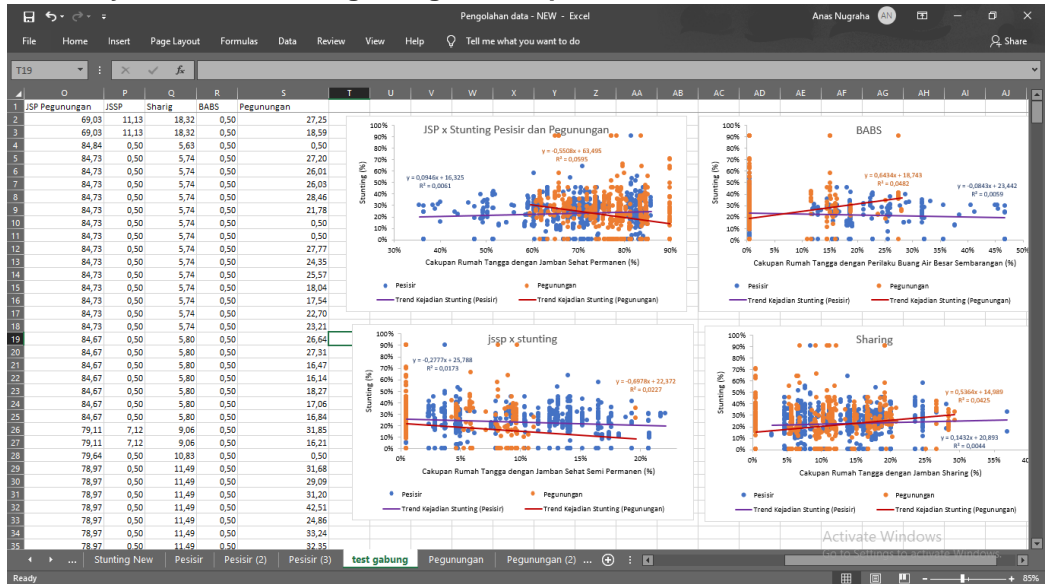

Lampiran 10. Dokumentasii Penelitian

Dokumentasi Pengambilan Data Penelitian

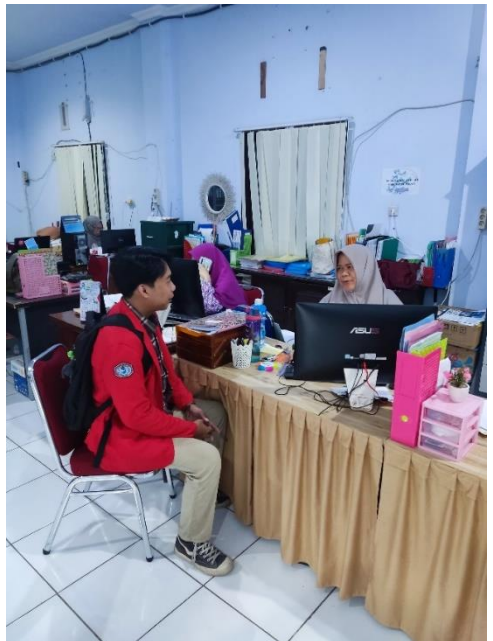

Lampiran 11. Riwayat Hidup



A. DATA PRIBADI

Nama : Anas Nugraha
 NIM : K011181307
 Tempat, Tanggal Lahir : Lautang Salo - Sidrap, 28 Februari 2000
 Agama : Islam
 Jenis Kelamin : Laki-laki
 Golongan Darah : O
 Suku : Bugis
 Alamat : Jalan Poros Pangkajene-Rappang, Macorawalie
 Email : anasnugraha28@gmail.com
 No. Handphone : 0851 4640 7877

B. RIWAYAT PENDIDIKAN

- SD Negeri 4 Macorawalie (2006-2012)
- SMP Negeri 1 Panca Rijang (2012-2015)
- SMA Negeri 1 Sidenreng Rappang (2015-2018)

C. RIWAYAT ORGANISASI

- Anggota Divisi Aksi Forum Komunikasi Mahasiswa Kesehatan Lingkungan FKM Unhas Periode 2020-2021
- Anggota Divisi Penelitian, Pengembangan dan Pengabdian Masyarakat (P3M) BEM FKM Unhas Periode 2021-2022
- Anggota Bidang Informasi dan Komunikasi Himpunan Mahasiswa Islam (Hml) Komisariat FKM Unhas (2020-2021)

D. RIWAYAT PELATIHAN

- *Basic Student Leadership Training* (BSLT) LK 1 BEM FKM Unhas (2018)
- *Basic Training* 124 Himpunan Mahasiswa Islam (Hml) Komisariat Isipol Unhas (2019)