

## DAFTAR PUSTAKA

- Ali, M. A., 2014, Analisis Optimalisasi Pelayanan Konsumen Berdasarkan Teori Antrian pada Kaltimngps.Comdi Samarinda, Ejournal Ilmu Administrasi Bisnis.
- Butarbutar, D. N., Sintani, L., & Harinie, L. T. (2020). Peningkatan Kesejahteraan Ekonomi Masyarakat Pesisir Melalui Pemberdayaan Perempuan. *Journal of Environment and Management*, 1(1), 31–39. <https://doi.org/10.37304/jem.v1i1.1203>
- Iswari, I. G. A. Y., Indrayani, L., & Suwena, K. R. (2019). Pemberdayaan Masyarakat Pesisir dalam Upaya Meningkatkan Ekonomi di Dusun Pangkung Dedari, Desa Melaya, Kecamatan Melaya. *Pendidikan Ekonomi*, 11(2), 509–516.
- Kaswandi. (2017). *Peran Pemerintah Daerah Dalam Pemberdayaan Masyarakat Nelayan Di Kabupaten Takalar*. 1–212.
- Monintja, D., & Yusfiandayani, R. (2018). Pemanfaatan Sumberdaya Pesisir Dalam Bidang Perikanan Tangkap. *Prosiding Pelatihan Pengelolaan Wilayah Pesisir Terpadu, November*, 59–65.
- Nurmalasari, Y., & Erdiantoro, R. (2020). Perencanaan Dan Keputusan Karier: Konsep Krusial Dalam Layanan BK Karier. *Quanta*, 4(1), 44–51. <https://doi.org/10.22460/q.v1i1p1-10.497>
- Rahmalia, A. (2023). *PERAN PEMERINTAH DALAM PEMBERDAYAAN MASYARAKAT NELAYAN DI DESA PAJUKUKANG, KECAMATAN BONTOA, KABUPATEN MAROS*. July, 1–23.
- Ramdayanti, E., Argenti, G., & Marsingga, P. (2021). Peran Pemerintah Dalam Pemberdayaan Masyarakat Nelayan Di Desa Ciparagejaya Kabupaten Karawang. *Jurnal Ilmu Pemerintahan Suara Khatulistiwa*, 6(2), 194–201. <https://doi.org/10.33701/jipsk.v6i2.1895>
- Retnowati, E. (2011). Nelayan Indonesia Dalam Pusaran Kemiskinan Struktural (Perspektif Sosial, Ekonomi Dan Hukum). *Perspektif*, 16(3), 149. <https://doi.org/10.30742/perspektif.v16i3.79>
- Rorong, A. J., & Kolondam, H. F. (2024). *Efektivitas Program Pemerintah Dalam Pemberdayaan Masyarakat Nelayan Di Kecamatan Madidir Kota Bitung*. 3.
- Sapriadi. (2018). Peran Pemerintah Daerah Dalam Pemberdayaan Nelayan Di Tempat Pelelangan Ikan (Tpi) Beba Kabupaten Takalar. *Universitas Muhammadiyah Makassar*.
- Simanullang, J. H. P., & Eriyanti, F. (2019). PEMBERDAYAAN MASYARAKAT NELAYAN TANGKAP OLEH DKP KOTA PADANG DALAM MENINGKATKAN PENDAPATAN ( Studi Kelurahan Pasie Nan Tigo Kecamatan Koto Tengah Kota Padang ). *Ranah Research Journal Of Multidicplinary Research and Development*, 1(2), 253–263.
- Sonia, P., & Susilawati. (2022). Literature review: Peran Pemerintah dalam Meningkatkan Pemberdayaan Masyarakat Pesisir. *Jurnal Syntax Admiration*, 3(7), 896–904. <https://doi.org/10.46799/jsa.v3i7.457>
- Syafiie, I. kencana. (2014). *Ilmu Pemeirntahan* (p. 129). PT. Bumi Aksara.
- Wahyudin, Y. (2003). *Sistem Sosial Ekonomi dan Budaya Masyarakat Pesisir*. 0251, 1–25.

- Watung, F. F., OGOTAN, M., & ... (2020). Program pemberdayaan dalam meningkatkan pendapatan nelayan di desa Bunong kecamatan Bintauna kabupaten bolaang Mongondow Utara. *Jurnal Administrasi* ..., 61–69. <https://ejournal.unsrat.ac.id/index.php/JAP/article/download/28362/27739>
- Wibisono, C., Sari, Novita, I., & Asnawati. (2021). Nelayan Determination of Fisherman Environment , Fisherman Group Development and Fisherman Community Empowerment To Fisherman Welfare Through Fisherman Group Development. *Menara Ilmu; Jurnal Penelitian Dan Kajian Ilmiah*, XV(02), 1–11. <http://jurnal.umsb.ac.id/index.php/menarailmu/article/view/2551>
- Windasai, Said, Mas'ud, M., & Hayat. (2021). *Peran Pemerintah Daerah dalam Pemberdayaan Masyarakat Nelayan (Studi Kasus Kepulauan Masalembu Kabupaten Sumenep)*. 6(1), 1–13.

**L  
A  
M  
P  
I  
R  
A  
N**

Lampiran 1. Peta lokasi penelitian

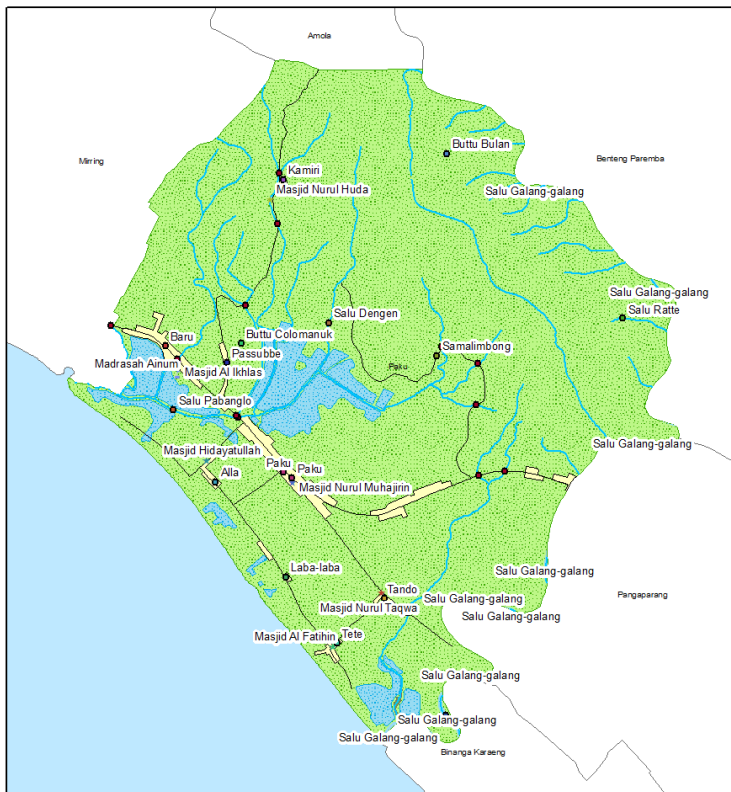

**PETA LOKASI PENELITIAN  
DESA PAKU  
KECAMATAN BINUANG  
KABUPATEN POLEWALI MANDAR**



Skala 1 : 40.101

**Legenda**

- |                      |                          |
|----------------------|--------------------------|
| ● Allu               | ● Salu Ratte             |
| ● Baru               | ● Samalimbong            |
| ● Buttu Bulan        | ● Tando                  |
| ● Buttu Colomanuk    | ● Tete                   |
| ● Kamiri             | ★ Masjid Al Fathin       |
| ● Laba-laba          | ★ Masjid Al Ikhlas       |
| ● Paku               | ★ Masjid Hidayatullah    |
| ● Passubbe           | ★ Masjid Nurul Huda      |
| ● Salu Dengen        | ★ Masjid Nurul Muhajirin |
| ● Salu Galang-galang | ★ Masjid Nurul Taqwa     |
| ● Salu Pabanglo      |                          |

**Sumber**

1. Peta Rupa Bumi Indonesia Provinsi Sulawesi Selatan
2. Batas Administrasi Desa, Dukcapil 2022
3. Data DEM SRTM 30m

**DISUSUN OLEH  
INA MAISARA  
L041201074**



**PROGRAM STUDI AGROBISNIS PERIKANAN  
FAKULTAS ILMU KELAUTAN DAN PERIKANAN  
UNIVERSITAS HASANUDDIN  
MAKASSAR  
2024**

Lampiran 2. Tabel Data Kuesioner Tabulasi

No	Nama	Umur	JK	Pendidikan	Soal 1	Soal 2	Soal 3	Soal 4	Soal 5	Soal 6
1	Mursalim	42	L	SMP	setuju	setuju	setuju	setuju	setuju	setuju
2	Supriadi	40	L	SMP	setuju	setuju	setuju	setuju	setuju	setuju
3	Suriati	45	L	SMP	setuju	setuju	setuju	setuju	setuju	setuju
4	Abd.Rahim	47	L	SD	setuju	setuju	setuju	setuju	setuju	setuju
5	Hasanuddin	42	L	SD	setuju	setuju	setuju	setuju	setuju	setuju
6	Hendra	40	L	SD	setuju	setuju	setuju	setuju	setuju	setuju
7	Firdaus	45	L	SD	setuju	netral	setuju	setuju	setuju	setuju
8	Sabang	49	L	SD	setuju	setuju	setuju	setuju	setuju	setuju
9	Baba	50	L	SD	setuju	setuju	setuju	setuju	setuju	setuju
10	Syahril	42	L	SMP	setuju	setuju	setuju	setuju	setuju	setuju
11	Munawir	39	L	SMK	setuju	setuju	setuju	setuju	setuju	setuju
12	Hasan	29	L	SMP	setuju	setuju	setuju	netral	setuju	setuju
13	Abd.Kadir	33	L	SMK	setuju	setuju	setuju	setuju	netral	setuju
14	Sukani	39	L	SMP	setuju	setuju	setuju	netral	netral	setuju
15	Rahma	47	P	SD	setuju	setuju	setuju	setuju	setuju	setuju
16	Tahir	72	L	SD	setuju	setuju	setuju	netral	setuju	setuju
17	Sodding	68	L	SD	setuju	setuju	setuju	netral	setuju	setuju
18	Bolong	59	L	SD	setuju	netral	setuju	netral	setuju	setuju
19	Nasrul	41	L	SMK	setuju	setuju	setuju	netral	setuju	setuju
20	Hamsa	67	L	SD	setuju	setuju	setuju	netral	setuju	setuju
21	Sapri	34	L	SD	setuju	setuju	setuju	netral	setuju	setuju
22	Baramoli	56	L	SD	setuju	setuju	setuju	netral	setuju	setuju
23	Abd.Rahman	45	L	SD	setuju	setuju	setuju	netral	setuju	setuju
24	Safiuddin	46	L	SD	setuju	setuju	setuju	netral	setuju	setuju
25	Hasmuddin	44	L	SMP	setuju	setuju	setuju	netral	setuju	setuju



**Kuisisioner Penelitian “Peran Pemerintah Melalui Program  
Pemberdayaan Masyarakat Nelayan (Studi Kasus Nelayan Tangkap  
di Desa Paku, Kecamatan Binuang, Kabupaten Polewali Mandar,  
Sulawesi Barat)**

---

**I. Identitas Informan**

1. Nama :
2. Umur : Tahun
3. Pendidikan :  
Formal : SD/SMP/SMA/S1  
Non Formal :
4. Pekerjaan Utama :
5. Pekerjaan Sampingan :
6. Jumlah Tanggungan :
7. Alamat :

**Kelompok Nelayan**

1. Bagaimana profil kelompok nelayan desa paku ? (Nama/sejarah/struktur/dll)  
\_\_\_\_\_
2. Bagaimana peran pemerintah dalam pemberdayaan anggota kelompok nelayan di Desa Paku?  
\_\_\_\_\_
3. Bagaimana pendapat bapak/ibu terhadap program pemberdayaan yang diberikan oleh pemerintah?  
\_\_\_\_\_
4. Apa saja bentuk bantuan yang diterima dari pemerintah?  
\_\_\_\_\_
5. Apakah ada kendala yang dihadapi kelompok nelayan dalam mendapatkan bantuan dari pemerintah?

6. Dalam mengupayakan bantuan, apakah langkah atau strategi dari kelompok nelayan untuk menyampaikan aspirasi kepada pemerintah ?

---

7. Apakah pendapatan bapak/ibu dapat meningkat, sesudah adanya program pemberdayaan yang diberikan oleh pemerintah?

---

8. Apakah pernah ada penyuluh perikanan hadir di Desa Paku untuk memberikan penyuluhan kepada masyarakat nelayan?

---

9. Bagaimana prosedur untuk mendapatkan bantuan? Apakah mudah atau sulit?

---

10. Apakah ada saran atau pesan untuk pemerintah kedepannya terkait penentuan kebijakan?

---

#### Kuisisioner Tabulasi

1. Pemerintah membuat program khusus untuk memberdayakan Masyarakat nelayan yang ada di desa Paku. Alasannya ?

- Setuju
- Netral
- Tidak setuju

---

2. Penentuan program pemerintah sudah tepat sasaran terhadap kondisi masyarakat nelayan yang ada di desa Paku. Alasannya ?

- Setuju
  - Netral
  - Tidak setuju
-

3. Program pemerintah berguna bagi kebutuhan dan kesejahteraan Masyarakat nelayan yang ada di desa Paku. Alasannya ?

- Setuju
  - Netral
  - Tidak setuju
- 

4. Pemerintah merespon baik pengajuan proposal yang di lakukan oleh kelompok Nelayan yang ada di desa Paku. Alasannya ?

- Setuju
  - Netral
  - Tidak setuju
- 

5. Program pemerintah sudah membantu Masyarakat nelayan secara keseluruhan dan bersifat merata. Alasannya ?

- Setuju
  - Netral
  - Tidak setuju
- 

6. Program yang telah di tetapkan pemerintah sudah berjalan dengan baik dan sangat bermanfaat bagi Masyarakat nelayan yang ada di desa Paku. Alasannya ?

- Setuju
  - Netral
  - Tidak setuju
-



Lampiran 4. Dokumentasi Penelitian

Dinas Kelautan dan Perikanan Kabupaten Polewali Mandar



Kabid Perikanan Tangkap & Pesisir



Staff Bid. Perikanan Tangkap & Pesisir

Desa Paku, Kecamatan Binuang, Kabupaten Polewali Mandar



Ketua Kelompok Nelayan Culliry



Ibu Rahmah



Sekretaris Kelompok Nelayan Tenggori



Firdaus



Penyuluh, Bapak Samsuddin, A.Md, Pi



GPS dan Fish Finder



Coolbox, GPS dan Fish Finder



Mesin 15pk