

## DAFTAR PUSTAKA

- Alam, A. S., Rizal, A. N., & Tresnawan, M. D. (2021). Peran Pusat Pelatihan Pertanian dan Pedesaan Swadaya (P4S) dalam Peningkatan Pengetahuan dan Keterampilan Peserta Pelatihan (Studi kasus di P4S Tani Mandiri Desa Cibodas, Kecamatan Pacet, Kabupaten Cianjur, Provinsi Jawa Barat). *AGRITA (AGri)*, 3(2), 71. <https://doi.org/10.35194/agri.v3i2.1924>
- Anantanyu, S. (2011). Kelembagaan Petani : Peran dan Strategi Pengembangan Kapasitasnya. 7(2), 102–109.
- Awal, A. (2018). Pengaruh Pendapatan dan Jumlah Tanggungan Keluarga Petani Padi Terhadap Tingkat Pendidikan Anak di Desa Pattallassang Kecamatan Pattallassang Kabupaten Gowa. *Fakultas Ekonomi Dan Bisnis Islam Uin Alauddin Makassar*, 116. <http://repositori.uin-alauddin.ac.id/12478/>
- Cook, B. R., Satizábal, P., & Curnow, J. (2021). Humanising agricultural extension: A review. *World Development*, 140, 105337. <https://doi.org/10.1016/j.worlddev.2020.105337>
- Demmallino, E. B., Rahmadanih, & Aswar. (2018). Efektivitas Kinerja Organisasi Gabungan Kelompok Tani Pottanae. *Jurnal Sosial Ekonomi Pertanian*, 14(3), 285–296.
- Didu, S., & Fauzi, F. (2016). Pengaruh Jumlah Penduduk, Pendidikan Dan Pertumbuhan Ekonomi Terhadap Kemiskinan Di Kabupaten Lebak. *Jurnal Ekonomi-Qu*, 6(1), 102–117. <https://doi.org/10.35448/jequ.v6i1.4199>
- Elizabeth, R. (2017). Mendukung Pengembangan Agribisnis Kedelai. 70, 165–173.
- Elviana, N. (2016). *The Impact Of Assistance Program P4S (Pusat Pelatihan Pertanian Perdesaan Swadaya) To The State Of the Effort Aquaculture In Cages In Kampar Sub District Kampar Regency Of Riau Province*. [www.jest.icrc.ac.ir](http://www.jest.icrc.ac.ir)
- Haryanto, Sumardjo, Y., Amanah, S., & Tjitropranoto, P. (2017). Efektivitas Peran Penyuluh Swadaya Dalam Pemberdayaan Petani. *Jurnal Pengkajian Dan Pengembangan Teknologi Pertanian*, 20(2), 141–154.
- Hasanah, H. (2017). TEKNIK-TEKNIK OBSERVASI (Sebuah Alternatif Metode Pengumpulan Data Kualitatif Ilmu-ilmu Sosial). *At-Taqaddum*, 8(1), 21. <https://doi.org/10.21580/at.v8i1.1163>
- Herdini, F. L., & Masduki, M. (2021). Pengembangan Penanganan Pascapanen melalui Kelembagaan Pertanian sebagai Upaya Pembangunan Pertanian dan Pedesaan. *Buletin Pemberdayaan Masyarakat Dan Desa*, 1(1), 32–37. <https://doi.org/10.21107/bpmd.v1i1.12023>
- Idrus, A. (2020). Pengaruh Etos Kerja Lingkungan Kerja dan Komitmen Organisasi Terhadap Kinerja Karyawan Pada Bank SulSelbar Cabang Utama Makassar. *Universitas Hasanuddin*, 5, 1–71. <http://repository.unhas.ac.id/id/eprint/643/>
- Peraturan Menteri Pertanian RI Nomor 33/Permentan/SM.230/7/2016 tentang Pedoman Pembinaan Kelembagaan Pelatihan Pertanian Swadaya. 390–392.

- Peraturan Menteri Pertanian RI Nomor 82/Permentan/OT.140/2013. *Journal of the American Chemical Society*, 123(10), 2176–2181. <https://shodhganga.inflibnet.ac.in/jspui/handle/10603/7385>
- Indrawan, M. I. (2017). Pengaruh Etika Kerja, Pengalaman Kerja dan Budaya Kerja Terhadap Prestasi Kerja Pegawai Kecamatan Binjai Selatan. *Journal Abdi Ilmu*, 10(2), 1851–1858.
- Indrawati, N. N. (2016). Fungsi Gabungan Kelompok Tani (Gapoktan) Bagi Petani Desa Pojokkulon Kecamatan Kesamben Kabupaten Jombang. *AntroUnairdotNet*, 5(2), 335–348.
- Irawati, E., & Yantu, M. . (2015). Kinerja Kelompok Tani dalam Menunjang Pendapatan Usahatani Padi Sawah di Desa Sidera Kecamatan Sigi Biromaru Kabupaten Sigi. *Jurnal Agrotekbis*, 3(2), 206–211.
- Kadek, S. N. (2012). *Organisasi kinerja*.
- Kereh. (2015). *Peranan Pusat Pelatihan Pertanian dan Perdesaan Swadaya (P4S) “ Sahabat Tani ” Dalam Meningkatkan Produktivitas dan Pendapatan Petani Bunga Potong Krisan di Kelurahan Kakaskasen Satu dan Dua*.
- Kendarto, D. (2016). Analisis Perhitungan Kebutuhan Optimum Traktor Roda Dua di Kabupaten Bandung. *Jurnal Teknotan*, 10(1), 68–75. <https://doi.org/10.24198/jt.vol10n1.10>
- Khairunnisa, K., Saleh, A., & Anwas, O. M. (2019). Penguatan Kelembagaan Petani Padi Dalam Pengambilan Keputusan Adopsi Teknologi Ipb Prima. *Jurnal Penyuluhan*, 15(1). <https://doi.org/10.25015/penyuluhan.v15i1.23460>
- Maskur, F. (2013). *Peranan Kelembagaan dalam Agribisnis Kentang di Kecamatan Tinggimoncong, Kabupaten Gowa, Sulawesi Selatan*. Universitas Hasanuddin.
- Munier, M. F., Saleh, M., Ali, S. N., & Salman, D. (2018). Relasi Antara Modal Sosial Penyuluh Dan Keberhasilan Penyuluhan Pertanian : *Jurnal Sosial Ekonomi Pertanian*, 14(2), 133–142.
- Nuraini, C., Masyhuri, M., Jamhari, J., & Hadi Darwanto, D. (2016). Model Kelembagaan pada Agribisnis Padi Organik Kabupaten Tasikmalaya. *AGRARIS: Journal of Agribusiness and Rural Development Research*, 2(1), 9–16. <https://doi.org/10.18196/agr.2121>
- Pratama, B. P., Sayamar, E., & Tety, E. (2016). Peran Kelompok Tani dalam Meningkatkan Pendapatan Petani Swadaya Kelapa Sawit di Desa Bukit Lingkar Kecamatan Batang Cenaku Kabupaten Indigiri Hulu. *Jurnal Agribisnis*, 3(2), 1–12.
- Pravitasari, E. D., Wibowo, A., & Widiyanto. (2021). Analisis Peranan Pusat Pelatihan Pertanian Dan Pedesaan Swadaya. *Jurnal Agribisnis Dan Ilmu Sosial Ekonomi Pertanian*, 6(5), 147–157.
- Purwantini, T. B., & Susilowati, S. H. (2018). Kelembagaan Usahatani Padi. *Impact of Harvesting Machine Application on Rice Farming Institution. Analisis Kebijakan Pertanian*, 16(1), 73–88.
- Rosaliza, M. (2015). Wawancara Sebuah Interaksi Komunikasi dalam Penelitian Kualitatif.

*Jurnal Ilmu Budaya* (Vol. 11, Issue 2, p. 9).

- Sa'adah, L., Martadani, L., & Taqiyuddin, A. (2021). Analisis Perbedaan Kinerja Karyawan Pada Pt Surya Indah Food Multirasa Jombang. *Jurnal Inovasi Penelitian*, 2(2), 515.
- Samsinar. (2016). *Peranan Kelompok Tani dalam Memberdayakan Petani di Pedesaan*. 1–23.
- Sari Novita, Denny Denmar, T. S. (2016). *Hubungan Karakteristik Sosial Ekonomi Petani dengan Tingkat Penerapan Teknologi Usahatani Padi Sawah Lahan Rawa Lebak di Kecamatan Sekernan, Kabupaten Muaro, Jambi*. 18(5), 2–4.
- Setiawan, I., Judawinata, M. G., & Nugraha, A. (2016). Peran Pusat Pelatihan Pertanian dan Pedesaan Swadaya (P4S) dalam Pengembangan Pemuda Pedesaan (Studi Kasus di P4S Tani Mandiri Desa Cibodas Kec. Lembang Kab. Bandung Barat). *Agricore: Jurnal Agribisnis Dan Sosial Ekonomi Pertanian Unpad*, 1(2). <https://doi.org/10.24198/agricore.v1i2.22710>
- Setiawan, I., Sumardjo, Tjitropranoto, P., & Satria, A. (2015). *Study of role of Agribusiness Young Actors on Optimalization of Private Agricultural Extension in West Java Province, Indonesia Faculty of Agricultural Padjadjaran University*. *International Journal of Humanities and Social Science*, 5(9), 161–169.
- Setyadewi, P., Anantanyu, S., & Wibowo, A. (2022). Hubungan Antara Karakteristik Petani Dan Peran Penyuluh Dengan Tingkat Adopsi Inovasi Cara Tanam Jajar Legowo Padi Di Kabupaten Klaten. *Agrista*, 10(1), 12–24.
- Solihin et al, (2019). *Kinerja Pelatihan Pertanian Perdesaan Swadaya Berbasis Pesantren di Jawa Barat*. 5(2), 304–315.
- Sri Latifah, M. S. (2014). Integrasi pendidikan karakter dalam pembelajaran di sekolah. *Jurnal Ilmiah Pendidikan Fisika Al-Biruni*, 3(2), 24–40.
- Sriati, Rismarini, & Yunita. (2022). Kinerja Gabungan Kelompok Tani dalam Meningkatkan Pendapatan Petani Karet di Kecamatan Banyuasin III , Kabupaten Banyuasin , Provinsi Sumatra Selatan The Performance of Combinated Farmer Groups in Increasing the Income of Rubber Farmers in Banyuasin III D. *Jurnal Penyuluhan*, 18(01), 1–11.
- Syahyuti, N. (2016). Peran Strategis Penyuluh Swadaya dalam Paradigma Baru Penyuluhan Pertanian Indonesia. *Forum Penelitian Agro Ekonomi*, 32(1), 43. <https://doi.org/10.21082/fae.v32n1.2014.43-58>
- Syamsul Hadi, Olos Wasahua, Z. A. M. (2017). Metode Analisis SWOT Dalam Pelaksanaan *One Village Product* Agribisnis Hortikultura (Studi Kasus di Koperasi Mitra Tani Parahyangan Cianjur). 4(2), 159–172.
- Syaribulan, & Nurdin. (2015). *Syaribulan*. III(1), 96–105.
- Tedjaningsih, T., Suyudi, S., & Nuryaman, H. (2017). Persepsi Petani Terhadap Penggunaan Pupuk Organik Pada Usahatani Mendong. *MIMBAR AGRIBISNIS: Jurnal Pemikiran Masyarakat Ilmiah Berwawasan Agribisnis*, 3(1), 64. <https://doi.org/10.25157/ma.v3i1.76>
- Utami, F. R. P. H. N. (2018). Pengaruh Lingkungan Kerja Terhadap Kinerja Karyawan (Studi Pada Karyawan PT. Naraya Telematika Malang). *Jurnal Riset Bisnis Dan Investasi*, 3(2),

- Vusvitasari, R., Nugroho, S., & Akbar, S. (2016). Kajian Hubungan Koefisien Korelasi Pearson ( $\rho$ ), Spearman-. *Journal Statistika*, 41–54.
- Wahyuni, D. (2017). *Penguatan kelembagaan petani menuju kesejahteraan petani*.
- Yeni, R. (2019). *Peranan Pusat Pelatihan Pertanian Pedesaan Swadaya (P4S) dalam Pemberdayaan Petani di Kabupaten Lampung Tengah*. 7(2337).
- Yuniarti, L., Mariati, R., & Duakaju, N. N. (2017). Peranan Penyuluh Pertanian Dalam Pemberdayaan Kelompok Tani Di Kelurahan Sambutan Kota Samarinda. *Jurnal Ekonomi Pertanian & Pembangunan*, 14(2), 1–12.
- Yuniati, S., Susilo, D., Albayumi, F., Jember, U., Jember, U., & Jember, U. (2017). Penguatan Kelembagaan. *2017(2016)*, 27–28.

**L**

**A**

**M**

**P**

**I**

**R**

**A**

**N**

## Lampiran 1. Kuesioner Penelitian

### **PERANAN PUSAT PELATIHAN PERTANIAN DAN PEDESAAN SWADAYA (P4S) BULUBALLEA TERHADAP KINERJA KELOMPOK TANI**

*(Studi Kasus Buluballea, Kelurahan Patappang, Kecamatan Tinggimoncong, Kabupaten Gowa, Provinsi Sulawesi Selatan)*

*Assalamualaikum Warahmatullahi Wabarakatuh*

Salah Sejahtera

Perkenalkan saya Wiwik Astuti Amir Program Studi Agribisnis, Fakultas Pertanian, Universitas Hasanuddin. Sehubungan dengan penyusunan tugas akhir saya dengan judul **“Peranan Pusat Pelatihan Pertanian dan Pedesaan Swadaya (P4S) Buluballea terhadap Kinerja Kelompok Tani”** (di Buluballea, Kelurahan Patappang, Kecamatan Tinggimoncong, Kabupaten Gowa, Provinsi Sulawesi Selatan), saya mohon bantuan Bapak/Ibu/Sdr/i untuk menjawab beberapa pertanyaan yang telah saya susun dalam kuisisioner ini. Adapun kuisisioner ini merupakan sumber data primer dalam penyusunan tugas akhir saya, maka dari itu saya mengharapkan jawaban atas beberapa pertanyaan ini dengan jujur dan benar.

Kesungguhan Bapak/Ibu/Sdr/i dalam mengisi setiap butir pertanyaan akan sangat menentukan keberhasilan penelitian ini. Atas perhatian dan kerja sama Bapak/Ibu/Sdr/i saya ucapkan terimakasih.

*Wassalamualaikum Warahmatullahi Wabarakatuh*

#### **A. Identitas Responden**

Nama	:
Jenis Kelamin	:
Umur	:
Pendidikan Terakhir	:
Pekerjaan Pokok	:
Jumlah Tanggungan	:
Lama Berusahatani	:
Luas Lahan	:
Komoditi yang diusahakan	:
Asal Modal Usaha Tani	:
a) Modal Sendiri	:
b) Modal Pinjaman	:

Nama Kelompok Tani :

Jabatan dalam Kelompok Tani :

### B. Petunjuk Pengisian

Isilah angket dibawah ini berdasarkan kondisi yang sebenarnya dengan cara memberikan tanda centang (√) pada kolom pilihan yang tersedia. Adapun setiap item pertanyaan/ Pernyataan lima (5) pilihan jawaban dengan skor masing-masing, diantaranya sebagai berikut :

SS (Sangat Setuju) = 5

S (Setuju) = 4

N (Netral) = 3

TS (Tidak Setuju) = 2

STS (Sangat Tidak Setuju) = 1

### C. Peranan Pusat Pelatihan Pertanian dan Pedesaan Swadaya (P4S) Buluballea

No	Pernyataan	Jawaban				
		SS	S	N	TS	STS
<b>Peranan P4S Buluballea Sebagai Fasilitator</b>						
1	P4S Buluballea memfasilitasi pertemuan antara sesama kelompok tani dalam membahas hal-hal yang berkaitan dengan pertanian, khususnya komoditi hortikultura					
2	P4S Buluballea memfasilitasi penyuluhan dan pelatihan yang dilakukan oleh penyuluh dan pihak-pihak terkait lainnya kepada kelompok tani					
3	P4S Buluballea memfasilitasi kelompok tani dalam mengakses informasi terkait pertanian dari berbagai sumber					
4	P4S Buluballea dalam mealaksanakan kegiatan penyuluhan menyediakan input produksi yang dibutuhkan anggota kelompok tani untuk menerapkan usahatani yang dicontohkan					

5	P4S Buluballea mendampingi kelompok tani dalam menerapkan usahatani yang dicontohkan					
6	P4S Buluballea membantu kelompok tani dalam pembuatan kelengkapan administrasi kelompok tani					
<b>Peranan P4S Buluballea Sebagai Mediator</b>						
1	P4S Buluballea aktif dalam memberikan penyuluhan dan pelatihan pertanian kepada kelompok tani					
2	P4S Buluballea aktif dalam menjembatani penyuluhan dan pelatihan yang diadakan oleh lembaga pemerintah dan pihak-pihak terkait lainnya kepada kelompok tani					
3	P4S Buluballea membantu kelompok tani dalam mengembangkan kerjasama untuk meningkatkan produksi usahatani yang dijalankan					
4	P4S Buluballea mengaktifkan peran pengurus dan anggota kelompok tani					
5	P4S Buluballea membimbing kelompok tani secara teknis dan praktek di lapangan mengenai usahatani yang dicontohkan					
6	P4S Buluballea aktif dalam menanggapi keluhan kelompok tani dengan memberikan solusi sesuai masalah yang dihadapi					



#### D. Kompetensi Petani

No	Pernyataan	Jawaban				
		SS	S	N	TS	STS
1	Pengetahuan saya dalam hal penggunaan sarana produksi pertanian meningkat setelah aktif mengikuti penyuluhan dan pelatihan yang dilakukan P4S Buluballea					
2	Pengetahuan dan keterampilan saya dalam hal teknik budidaya pertanian, khususnya komoditi hortikultura meningkat setelah aktif mengikuti penyuluhan dan pelatihan yang dilakukan P4S Buluballea					
3	Pengetahuan saya dalam hal pemasaran meningkat setelah aktif mengikuti penyuluhan dan pelatihan yang dilakukan P4S Buluballea					
4	Pengetahuan saya dalam hal pencatatan administrasi meningkat setelah aktif mengikuti penyuluhan dan pelatihan yang dilakukan P4S Buluballea					
5	Pengetahuan dan keterampilan saya dalam hal penguasaan teknologi pertanian meningkat setelah aktif mengikuti penyuluhan dan pelatihan yang dilakukan oleh P4S Buluballea					

### E. Kinerja Kelompok Tani

No	Pernyataan	Jawaban				
		SS	S	N	TS	STS
<b>Kelas Belajar</b>						
1	Kelompok tani mampu merumuskan dan menentukan materi belajar setiap pertemuan, baik pertemuan antara sesama kelompok tani maupun antara kelompok tani dengan lembaga pemerintah dan pihak-pihak terkait lainnya					
2	Kelompok tani mampu mempersiapkan kegiatan belajar, seperti waktu dan tempat pelaksanaan kegiatan, serta kehadiran anggota kelompok tani					
3	Kelompok tani mampu melaksanakan pertemuan rutin, misalnya 1 kali dalam satu bulan untuk membahas terkait masalah anggota kelompok dan kegiatan yang harus dilakukan untuk meningkatkan usahatani sayuran dataran tinggi yang dilakukan anggota kelompoknya					
4	Kelompok tani menjalin kerjasama dengan sumber informasi yang diperlukan dalam proses belajar, misalnya kerjasama antara sesama kelompok tani, lembaga pemerintah, instansi, dan pihak-pihak terkait lainnya untuk menambah informasi mengenai : <ul style="list-style-type: none"> <li>- Teknik budidaya komoditi sayuran dataran tinggi</li> <li>- Komoditi potensial yang dapat dikembangkan di dataran tinggi</li> <li>- Pembuatan pupuk organik</li> <li>- Penggunaan teknologi dan inovasi yang lebih canggih</li> </ul>					

5	<p>Kelompok tani mampu membuat evaluasi hasil belajar dan menentukan solusi dari permasalahan yang dihadapi oleh anggota kelompok, misalnya tabel yang berisi tentang :</p> <ul style="list-style-type: none"> <li>- materi belajar</li> <li>- waktu pelaksanaan kegiatan</li> <li>- jumlah anggota kelompok yang hadir</li> <li>- jumlah anggota kelompok yang menerapkan usahatani yang dicontohkan</li> <li>- apakah usahatani yang dicontohkan berhasil atau tidak</li> </ul>					
<b>Wahana Kerja Sama</b>						
1	<p>Kelompok tani mendiskusikan setiap kegiatan yang akan dilakukan dalam usaha peningkatan kualitas dan produksi sayuran dataran tinggi</p>					
2	<p>Kelompok tani mampu menjalin kerjasama dan kemitraan dengan pihak penyedia sarana produksi pertanian, misalnya penyediaan :</p> <ul style="list-style-type: none"> <li>- bibit/benih</li> <li>- pupuk</li> <li>- pestisida</li> <li>- traktor</li> <li>- alat semprot (sprayer), dll</li> </ul>					
3	<p>Kelompok tani mampu menjalin kerjasama dan kemitraan dengan pihak-pihak terkait dalam hal pemasaran hasil produksi sayuran dataran tinggi</p>					
4	<p>Kelompok tani mampu menjalin kerjasama dengan pihak-pihak terkait dalam hal penyediaan modal usahatani</p>					
5	<p>Kelompok tani mampu menjalankan dan mengelola tabungan kelompok tani, yang berupa kegiatan simpan pinjam dan tabungan dari setiap anggota kelompoknya</p>					

Unit Produksi					
1	Kelompok tani mampu melakukan pengambilan keputusan dalam menentukan komoditi hortikultura yang cocok dikembangkan di dataran tinggi				
2	Kelompok tani mampu melakukan kegiatan pengembangan produksi sayuran dataran tinggi, misalnya dalam pembuatan pupuk organik seperti : <ul style="list-style-type: none"> <li>- pemanfaatan kotoran hewan untuk dijadikan pupuk organik</li> <li>- pemanfaatan cairan hewan untuk dijadikan biourine</li> <li>- pemanfaatan limbah tanaman untuk dijadikan pupuk organik</li> </ul>				
3	Kelompok tani mampu memfasilitasi penerapan teknologi pertanian (bahan, alat, cara) kepada anggota kelompoknya				
4	Kelompok tani mampu menyediakan peralatan pertanian untuk membantu anggota kelompoknya dalam melakukan budidaya sayuran dataran tinggi				
5	Kelompok tani mampu menyediakan modal usahatani bagi anggota kelompoknya				

**Lampiran 2.** Tabulasi Data Hasil Kuesioner Peranan P4S Buluballea

Petani	Fasilitator (X1)						Total	Mediator (X2)						Total
	X1.1	X1.2	X1.3	X1.4	X1.5	X1.6		X2.1	X2.2	X2.3	X2.4	X2.5	X2.6	
1	4	3	4	4	4	4	23	4	3	4	3	4	3	21
2	4	3	3	3	4	3	20	3	3	4	3	4	3	20
3	4	4	4	3	4	4	23	4	4	4	3	4	3	22
4	4	3	4	3	4	4	22	4	3	4	3	4	4	22
5	3	3	3	3	4	3	19	3	3	4	3	4	3	20
6	4	3	4	3	4	4	22	4	3	5	3	5	4	24
7	3	3	4	3	4	3	20	4	3	4	3	4	3	21
8	4	4	5	4	5	4	26	4	4	5	4	4	5	26
9	4	4	4	4	4	4	24	4	4	5	3	4	4	24
10	4	3	4	3	4	3	21	4	3	4	3	4	4	22
11	4	4	4	4	4	4	24	4	4	4	3	4	3	22
12	4	3	4	3	4	3	21	4	3	4	3	4	4	22
13	4	3	3	3	4	4	21	4	3	4	4	4	3	22
14	3	3	3	3	4	3	19	4	3	4	3	4	3	21
15	5	4	4	4	5	4	26	4	4	5	4	5	4	26
16	4	3	3	4	4	4	22	4	3	4	3	4	3	21
17	4	3	4	3	4	3	21	4	3	4	3	4	4	22
18	4	4	4	3	4	4	23	4	4	4	3	4	4	23
19	3	3	3	3	3	3	18	3	3	4	3	3	3	19
20	4	3	4	3	4	4	22	4	3	4	3	4	3	21
21	4	3	3	3	3	3	19	3	3	4	3	3	3	19
22	3	3	3	3	4	3	19	3	3	4	2	3	2	17
23	3	3	2	3	4	3	18	3	3	4	2	4	2	18
24	4	3	3	4	4	4	22	3	3	3	2	3	2	16
25	4	3	3	3	3	3	19	4	3	3	2	4	2	18
26	4	3	2	3	3	4	19	4	3	3	2	3	2	17
27	3	3	3	3	4	4	20	3	3	4	2	4	3	19
28	4	4	3	3	3	4	21	4	4	3	3	3	3	20
29	4	3	3	3	4	3	20	4	3	4	3	4	3	21
30	4	3	3	4	4	4	22	4	3	4	2	3	3	19
31	4	3	3	4	4	3	21	4	3	3	3	3	3	19
32	3	3	3	3	3	3	18	3	3	4	3	4	3	20
33	4	4	3	3	4	4	22	4	4	4	2	4	3	21
34	3	3	2	3	3	3	17	4	3	4	2	3	3	19
35	3	3	3	4	4	4	21	3	3	3	2	4	2	17
36	4	3	3	3	3	3	19	3	3	3	3	3	3	18
37	4	3	4	4	4	4	23	4	3	4	2	4	3	20
38	4	3	3	3	3	3	19	4	3	3	2	3	2	17
39	3	3	3	3	3	3	18	4	3	4	3	3	3	20

### Lampiran 3. Tabulasi Data Hasil Kuesioner Kinerja Kelompok Tani

Petani	Kelas Belajar (Y1)					Total	Wahana Kerja Sama (Y2)					Total	Unit Produksi (Y3)					Total
	Y1.1	Y1.2	Y1.3	Y1.4	Y1.5		Y2.1	Y2.2	Y2.3	Y2.4	Y2.5		Y3.1	Y3.2	Y3.3	Y3.4	Y3.5	
1	4	4	3	4	4	19	4	4	4	3	2	17	4	4	4	4	2	18
2	4	4	3	3	3	17	4	4	4	3	2	17	4	4	4	4	2	18
3	4	5	3	4	4	20	4	5	5	4	2	20	4	5	4	5	2	21
4	4	4	4	4	4	20	4	4	4	3	2	17	4	4	4	4	2	18
5	3	3	3	4	3	16	3	4	4	3	2	16	3	4	4	4	2	17
6	4	4	3	4	4	19	4	5	5	4	2	20	4	5	4	5	2	20
7	3	4	3	3	3	16	3	4	4	3	2	16	3	4	4	4	2	17
8	5	5	4	4	4	22	4	5	4	4	2	19	5	5	4	5	2	21
9	4	4	3	4	4	19	4	4	4	3	2	17	4	5	4	4	2	19
10	4	4	3	4	3	18	4	4	4	3	2	17	4	4	4	4	2	18
11	4	4	3	4	4	19	4	4	4	3	2	17	3	4	4	4	2	17
12	4	4	3	3	3	17	4	4	4	3	2	17	3	4	4	4	2	17
13	3	4	3	4	4	18	3	4	4	3	2	16	3	4	4	4	2	17
14	3	4	3	3	3	16	3	4	4	4	2	17	3	5	4	4	2	18
15	5	5	4	4	4	22	4	5	5	4	2	20	4	5	4	5	2	20
16	4	4	3	3	4	18	3	4	4	3	2	16	3	4	4	4	2	17
17	4	4	3	4	3	18	4	4	4	3	2	17	4	4	4	4	2	18
18	4	4	4	4	4	20	4	4	4	4	2	18	4	5	4	4	2	19
19	3	3	3	3	3	15	3	4	4	3	2	16	3	4	4	4	2	17
20	4	4	3	4	4	19	3	4	4	3	2	16	4	4	4	4	2	18
21	4	3	3	4	3	17	4	4	4	3	2	17	3	4	4	4	2	17
22	3	3	3	4	3	16	3	4	4	3	2	16	3	4	4	5	2	18
23	4	3	3	3	3	16	3	4	4	4	2	17	3	4	4	4	2	17
24	4	4	3	4	4	19	4	5	5	3	2	19	4	5	4	4	2	19
25	4	3	3	3	3	16	3	4	4	3	2	16	3	4	4	4	2	17
26	3	3	3	4	4	17	3	4	4	3	2	16	3	4	4	5	2	18
27	4	3	3	3	4	17	3	5	4	3	2	17	3	5	4	4	2	18
28	4	4	3	3	4	18	3	4	4	3	2	16	3	4	4	4	2	17
29	4	4	3	4	3	18	3	4	4	4	2	17	4	4	4	4	2	18
30	4	4	3	3	4	18	3	5	4	3	2	17	3	5	4	5	2	19
31	4	3	3	4	3	17	4	4	5	3	2	18	4	5	4	4	2	19
32	3	3	3	3	3	15	3	4	4	3	2	16	3	4	4	4	2	17
33	4	4	4	4	4	20	4	4	4	3	2	17	4	5	4	4	2	19
34	4	3	3	4	3	17	3	4	4	3	2	16	3	4	4	4	2	17
35	4	4	3	3	4	18	4	4	4	3	2	17	4	4	4	4	2	18
36	3	3	3	3	3	15	3	4	4	3	2	16	3	4	4	4	2	17
37	4	4	3	4	4	19	4	5	5	4	2	20	4	5	4	5	2	20
38	4	3	3	4	3	17	3	4	4	4	2	17	3	4	4	4	2	17
39	3	3	3	3	3	15	3	4	4	3	2	16	3	4	4	4	2	17

#### Lampiran 4. Hasil Uji Korelasi Rank Spearman

##### Correlations

			XI	Y1
Spearman's rho	XI	Correlation Coefficient	1.000	.911**
		Sig. (2-tailed)	.	.000
		N	39	39
	Y1	Correlation Coefficient	.911**	1.000
		Sig. (2-tailed)	.000	.
		N	39	39

\*\* . Correlation is significant at the 0.01 level (2-tailed).

##### Correlations

			XI	Y2
Spearman's rho	XI	Correlation Coefficient	1.000	.633**
		Sig. (2-tailed)	.	.000
		N	39	39
	Y2	Correlation Coefficient	.633**	1.000
		Sig. (2-tailed)	.000	.
		N	39	39

\*\* . Correlation is significant at the 0.01 level (2-tailed).

##### Correlations

			XI	Y3
Spearman's rho	XI	Correlation Coefficient	1.000	.681**
		Sig. (2-tailed)	.	.000
		N	39	39
	Y3	Correlation Coefficient	.681**	1.000
		Sig. (2-tailed)	.000	.
		N	39	39

\*\* . Correlation is significant at the 0.01 level (2-tailed).

### Correlations

			X2	Y1
Spearman's rho	X2	Correlation Coefficient	1.000	.603**
		Sig. (2-tailed)	.	.000
		N	39	39
	Y1	Correlation Coefficient	.603**	1.000
		Sig. (2-tailed)	.000	.
		N	39	39

\*\* . Correlation is significant at the 0.01 level (2-tailed).

### Correlations

			X2	Y2
Spearman's rho	X2	Correlation Coefficient	1.000	.365*
		Sig. (2-tailed)	.	.022
		N	39	39
	Y2	Correlation Coefficient	.365*	1.000
		Sig. (2-tailed)	.022	.
		N	39	39

\* . Correlation is significant at the 0.05 level (2-tailed).

### Correlations

			X2	Y3
Spearman's rho	X2	Correlation Coefficient	1.000	.347*
		Sig. (2-tailed)	.	.031
		N	39	39
	Y3	Correlation Coefficient	.347*	1.000
		Sig. (2-tailed)	.031	.
		N	39	39

\* . Correlation is significant at the 0.05 level (2-tailed).



## Lampiran 5. Data Anggota Kelompok Tani Veteran

### Data Anggota Kelompok Tani Veteran, Kelurahan Patappang, Kecamatan Tinggimoncong, Kabupaten Gowa.

Per: 29-05-2022

No	Nama Anggota	Jenis Kelamin	Komoditi yang diusahakan	Luas Lahan
1	A Kasman	Laki- Laki	Hortikultura- Aneka Sayuran	1,00
2	Abd.Zumar	Laki- Laki	Hortikultura- Aneka Sayuran	1,00
3	Abdullah Munazir M.Z	Laki- Laki	Hortikultura- Aneka Sayuran	1,00
4	Akbar	Laki- Laki	Hortikultura- Aneka Sayuran	1,00
5	Arifuddin	Laki- Laki	Hortikultura- Aneka Sayuran	1,00
6	Herman Juma	Laki- Laki	Hortikultura- Aneka Sayuran	3,00
7	Muh Andika Pratama	Laki- Laki	Hortikultura- Aneka Sayuran	1,00
8	Muhammad Rizal	Laki- Laki	Hortikultura- Aneka Sayuran	1,00
9	Muhammad Yacub	Laki- Laki	Hortikultura- Aneka Sayuran	1,00
10	Nai	Laki- Laki	Hortikultura- Aneka Sayuran	2,00
11	Nurafifah	Perempuan	Hortikultura- Aneka Sayuran	0,25
12	Patta Jubaedah	Perempuan	Hortikultura- Aneka Sayuran	1,00
13	Rapiuddin	Laki- Laki	Hortikultura- Aneka Sayuran	1,00
14	Rasyid Tambara	Laki- Laki	Hortikultura- Aneka Sayuran	1,00
15	Rukka	Laki- Laki	Hortikultura- Aneka Sayuran	1,00
16	Sawala	Laki- Laki	Hortikultura- Aneka Sayuran	1,00
17	Supardi	Laki- Laki	Hortikultura- Aneka Sayuran	1,00
18	Syamsuddin	Laki- Laki	Hortikultura- Aneka Sayuran	1,00
19	Wahyudin	Laki- Laki	Hortikultura- Aneka Sayuran	1,00
20	Zaid	Laki- Laki	Hortikultura- Aneka Sayuran	1,00

## Lampiran 6. Data Anggota Kelompok Tani Tacalla

Lampiran.3 (Data e.RDKK)  
 DATA ANGGOTA KELOMPOK TAN  
 Nama Penyuluh : HARIYADI S.  
 Kode Desa : 7306041010  
 Kode Kios Penga: RT0000045384  
 Nama Kios Peng: UD SILVA  
 Gapoktan : PATTAPANG  
 Nama Poktan : TACCALLA

No.	Nama Petani	KTP	Status Pekerjaan	Tempat/ Tanggal Lahir	Nama Ibu Kandung	Alamat	Komoditi MT1	Luas Lahan (Ha) MT1	Komoditi MT2	Luas Lahan (Ha) MT2	Komoditi MT3	Luas Lahan (Ha) MT3	Bukti Kepemilikan Lahan
1.	Nurdin	7306041412700001	Wiraswasta	Kanreapia 1970-12-14	Dg. Bollo	Maddakko	Kentang	1.90	Kentang	1.90	Kentang	1.90	PBB
2.	Hamzah	7306040705890001	Karyawan Swasta	Tonasa 1989-06-07	Halwiyah	Maddakko	Kentang	1.74	Kentang	1.74	Kentang	1.74	PBB
3.	Nurwahida	7306104810930001	IRT	Taccalla 1993-10-08	Ramlah	Taccalla	Kentang	1.16	Kentang	1.16	Kentang	1.16	PBB
4.	Immaning	7306040501900002	Petani/Pekebun	Buluballea 1990-01-05	Lince	Buluballea	Kentang	2.00	Kentang	2.00	Kentang	2.00	PBB
5.	Manra	7306040109950003	Petani/Pekebun	Buluballea 1995-09-01	Senne	Buluballea	Kentang	2.00	Kentang	2.00	Kentang	2.00	PBB
6.	Nurhidayana	7306043201900004	ITR	Kanreapia 1990-01-32	Halwiyah	Taccalla	Kentang	1.06	Kentang	1.06	Kentang	1.06	PBB
7.	Suma	7306102802930001	Petani/Pekebun	Bontona 1993-02-28	Nia	Taccalla	Kentang	1.09	Kentang	1.09	Kentang	1.09	PBB
8.	Saldi	7306040609030001	Petani/Pekebun	Taccalla 2003-09-06	Ramlah	Taccalla	Kentang	1.94	Kentang	1.94	Kentang	1.94	PBB
9.	Ramalang	7306041108600002	Petani/Pekebun	Kanreapia 1960-08-11	Baji	Buluballea	Kentang	1.37	Kentang	1.37	Kentang	1.37	PBB
10.	Khaerullah	7306041110960001	Petani/Pekebun	Kanreapia 1996-10-11	Halwiyah	Maddakko	Kentang	1.25	Kentang	1.25	Kentang	1.25	PBB
11.	Rusli Ramalang	7306101008860003	Petani/Pekebun	Buluballea 1988-08-10	Lince	Buluballea	Kentang	0.62	Kentang	0.62	Kentang	0.62	PBB
12.	Aditya	7306041005820002	Petani/Pekebun	Makassar 1982-05-10	Ros	Maddakko	Kentang	0.83	Kentang	0.83	Kentang	0.83	PBB
13.	Samsul	7306041709940003	Petani/Pekebun	Buluballea 1994-09-17	Nurung	Maddakko	Kentang	1.58	Kentang	1.58	Kentang	1.58	PBB
14.	Sakur	7306046205930001	Petani/Pekebun	Langkowa 1993-05-22	Haming	Taccalla	Kentang	1.84	Kentang	1.84	Kentang	1.84	PBB
15.	Mansyur	7306042102600001	Petani/Pekebun	Bontomanai 1960-02-21	Jaibah	Taccalla	Kentang	1.50	Kentang	1.50	Kentang	1.50	PBB
16.	Rismawati	7306044805020001	IRT	Taccalla 2002-05-08	Ramlah	Taccalla	Kentang	0.54	Kentang	0.54	Kentang	0.54	PBB
17.	Hendra Yusuf	7306042405930001	Petani/Pekebun	Buluballea 1993-06-24	Baji	Pattapang	Kentang	1.07	Kentang	1.07	Kentang	1.07	PBB
18.	Patahuddin Nur	7306040212800001	Wiraswasta	Buluballea 1980-12-02	Hasnah	Maddakko	Kentang	2.00	Kentang	2.00	Kentang	2.00	PBB
19.	Ahmad	7306041209680001	Pegawai Negeri Sipil	Datarnig Gowa 1968-12-09	Siyang	Maddakko	Kentang	2.00	Kentang	2.00	Kentang	2.00	PBB

Penyuluh Pertanian

Ketua Klp Tani

HARIYADI S, SST  
 NIP. 198403052017061004

Nurdin

## Lampiran 7. Dokumentasi

**Gambar 1.** Wawancara Anggota Kelompok Tani Veteran



**Gambar 2.** Wawancara Anggota Kelompok Tani Tacalla



**Gambar 3.** Pertemuan P4S Buluballea dengan Penyuluh pertanian



Gambar 4. Penyuluhan/Pelatihan P4S Buluballea kepada Kelompok Tani



Gambar 5. Pendampingan P4S Buluballea kepada Kelompok Tani



Gambar 7. Administrasi Kelompok Tani Veteran

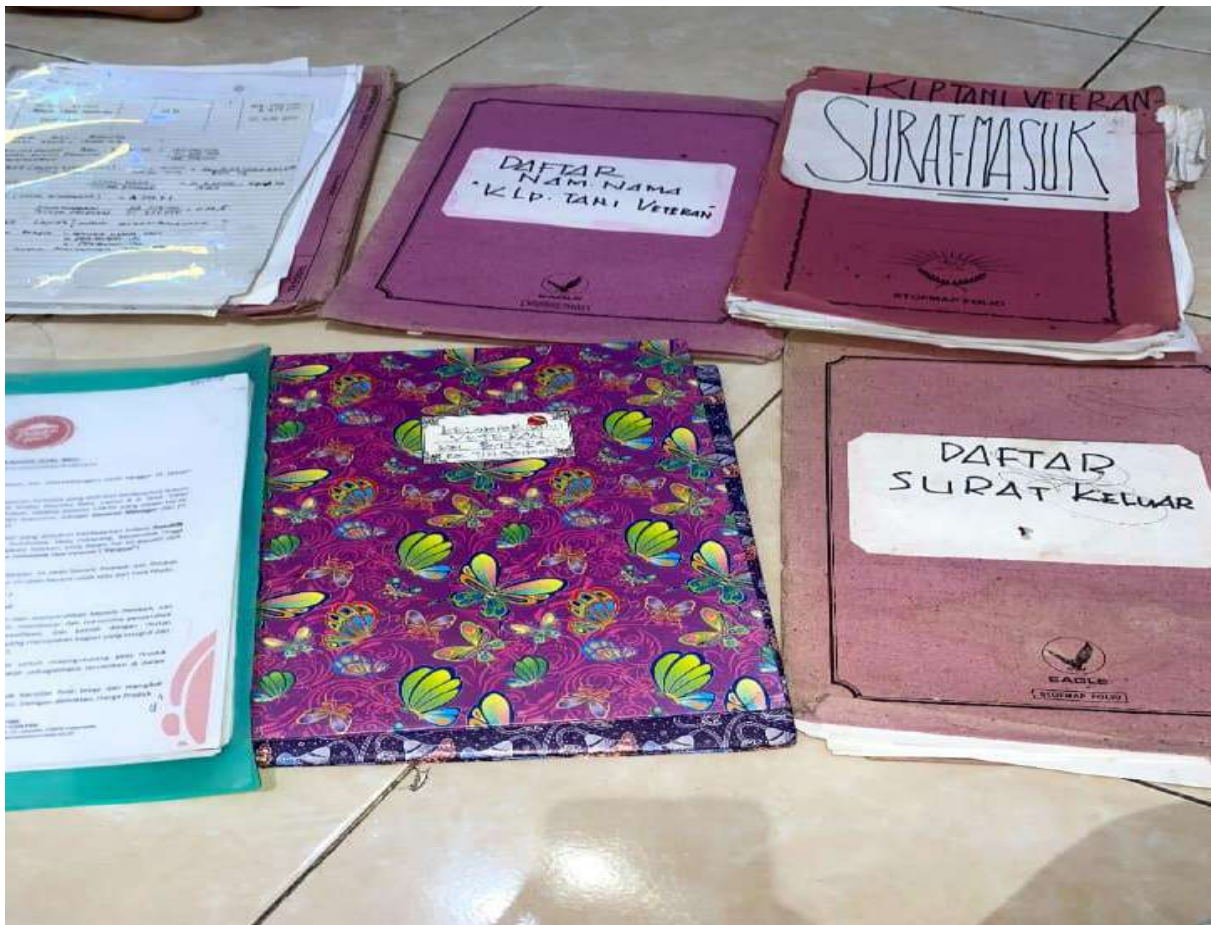

Gambar 8. Kemitraan Kelompok Tani Veteran dengan PizzaHut



Gambar 9. Daftar Kegiatan Kelompok Tani Veteran

NO.	TGL/BIN/TUN.	NAMA	TRAIKATAN	MAKSUD/TUJUAN	DESA/KECAM.	TAHUN TANAMAN
6	20/10/2016	KAMUL	DISTRIK KAB. BENGKULU	Studi Banding		2016
17	20/10/2016	H. HIKAL DAMANGANI	DISTRIK KAB. KEPULAUAN BANGKALAN	STUDI BANDING		2016
18		MUL PATTIASAN				2016
19		SOPYAN PORO SAMSUDIM. USIA	5/8			2016
21	5 Juli 2017	Prof. Dr. Rendi & Riniel Abdul Rahman & dls A. Renal	Universiti Teknologi Malaysia (UTM)	Kemahiran	Malaysia	2017
22	3 Juni 2021	PEBAHUT M. OKESIA CSR Yun B Zaki Samsul Hadi	PEBAHUT CSR	Usia Kehilangan Tani Veteran		2021
	07.11.2021	Ms. Hanomah Mansah Hilwani Ms. Nurpu Mansur Fauzi Fasli Abdul Latif Majnun Izzati Aminah Suzheria A. Anungmah Norlela Abd. Mughniyah Amirah Indriani Usa Noranah	Dinas	Kunjungan Kelompok Tani Banyak Pesta Feat Indonesia - Lain.		2021

Gambar 10. Buku Kas Kelompok Tani Tacalla

**BUKU KAS**

KELOMPOK TANI : TACALLA  
KEGIATAN : WAPTEL  
ALAMAT : PATTARANANG  
BULAN : 9

NO	TANGGAL	URAIAN	PEMASUKAN (Rp)	PENGELUARAN (Rp)	SALDO (Rp)
1	2	3	4	5	6
		pengalokasian lahan		200.000	
		panihutan bedangan		500.000	
		Berita wapitel 12 liter		250.000	
	22-9-2014	perantaraan 5 orang		1.500.000	
		pepete organik 1900 kg x 1000		1.000.000	
		pereliharaan		1.000.000	
		pekerja pinal 20 orang		200.000	
	20/1/2015	Biaya tawar duga	14.800.000	8.500.000	
		BIBIT 7.000 kg x 2000			
					14.050.000

Form-pembukuan-2014 .....2014

KELOMPOK TANI  
**TACALLA**  
PATTARANANG  
KEL. BIN. C

KEJUA KELOMPOK TANI



ANGGOTA



HAMZAH

BENDAHARA



ISHAK

Gambar 11. Diagram Alur Produksi Kelompok Tani Tacalla

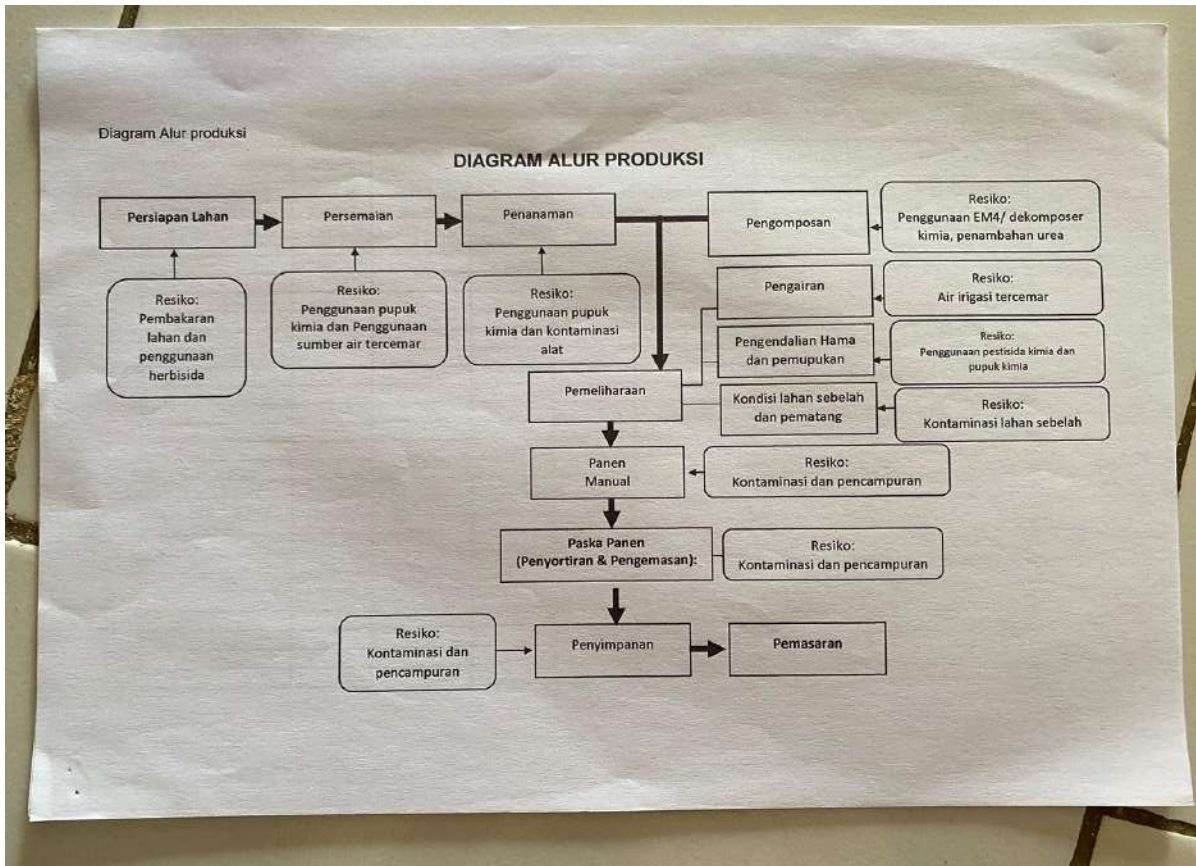

Gambar 12. Administrasi Pengolahan Pupuk Gudang Kelompok Tani Tacalla

### PEMBELIAN DAN PENGOLAHAN PUPUK DI GUDANG

NO	TANGGAL PEMBELIAN	JUMLAH	WAKTU PEMBUATAN	KEADAAN PUPUK		WAKTU PENGGUNAAN	KODE PETANI	KETERANGAN
				SEMPURNA	BELUM			
	Juni 2020	1000 k	Juni			Januari 2021		pupuk yang baru di gunakan pada saat
	Juli 2020	2000 k	Juli			Februari		gudang akan di
	Agustus 2020	2000 k	Agustus			mei		isi pupuk lagi
						april		akan di keluarkan
						mei		lambai dan di
						Juni		pindahkan ke
								gudang penyimpanan
								yang ada di sekitar
								kebin maggot
								kelompok guna
								memudahkan pengguna
								pada pengolahan
								sisulan
	Juni 2021	1000 k	Juni					
	Juli 2021	3000 k	Juli					
	Agustus 2021	1000 k	Agustus					
								Bahan yang di
								gunakan untuk
								membuat pupuk
								1. Tali ayun /sapi/kambing
								2. Sengon padi
								3. Pagi /morng
								hari di simpan selama
								6 bulan sampai
								1 tahun

Gambar 13. Bantuan Pemerintah kepada Kelompok Tani

**BERITA ACARA PENYERAHAN BARANG**

Pada hari ini Jelas tanggal 1 Mei tahun dua ribu lima kami yang bertanda tangan dibawah ini masing-masing :

**N a m a** : Harjuna  
**Jabatan** : Petani  
**A l a m a t** : Desa Parabelles

Delas hal ini bertindak atas nama  
 Selanjutnya disebut pihak PERTAMA

**N a m a** : Saimudin H.  
**Jabatan** : Anggota  
**A l a m a t** : Kedondong

Selanjutnya disebut pihak KEDUA

Dengan ini menerangkan bahwa pihak PERTAMA telah menyerahkan kepada pihak KEDUA, selanjutnya pihak KEDUA telah menerima barang dalam keadaan cukup dan lengkap sebagaimana tertera dibawah ini :

No	Jenis Barang	Jumlah (kg/liter)	Keterangan
1.	Kupong Kondong	1500	
2.	Beris Kentang	150	
3.	APOL	20	
4.	ZA	37,5	
5.			
6.			
7.			
Jumlah			

Demikian Berita Acara ini dibuat untuk dipergunakan sebagaimana mestinya.

Yang menerima barang diserahkan,  
Saimudin

Menyaksikan/Mengucapkan,  
 Kadus Pertanian TPS  
 Kecamatan Tenggonocong,  
Saimudin  
 NIP. 080 122 344.-

Coordinator PPL / PPL  
 Kecamatan Tenggonocong,  
Saimudin  
 NIP. 080 073 334.-

Gambar 14. Penyaluran Bantuan kepada Anggota KT

**DAFTAR : PENYERAHAN BENIH KENTANG GRANOLA 2.4**  
**PROGRAM PENGEMBANGAN AGRIKULTUR KENTANG**  
**SATUAN KERJA PEMERINTAH DAN PENGEMBANGAN**  
**WISATA JAWA PERUMSI BUK-SIS 2.4 2009**  
 Kelompok Tani : Kelompok Tani Veteran  
 Desa/Kel. : Bekelama  
 Kec./Kab. : Tinggisoncong/Uwu

No	N a m a	J a b a t a n	Jumlah Benih Kentang Yang diterima (kg)	Keterangan
1.	ARTIPLUWIN	Anggota	200 kg	
2.	DS. STIKARA	Anggota	200 kg	
3.	KAS. NIKARIN	Anggota	200 kg	
4.	A. NASSA	Anggota	200 kg	
5.	AND. SUD. KAMIN	Anggota	200 kg	
6.	LAHUSAN	Anggota	150 kg	
7.	MAH. HAFI	Anggota	150 kg	
8.	KAHMAN. HFI	Anggota	150 kg	
9.	P. BALI	Anggota	150 kg	
10.	ALIF. S	Anggota	150 kg	
11.	ABDULLAH F	Anggota	150 kg	
12.	AGUS. WIDIA	Anggota	150 kg	
13.	SAMUDIN	Anggota	150 kg	
14.	MALIK	Anggota	150 kg	
15.	MICHAEL. M	Anggota	150 kg	
16.	ST. HAYUN	Anggota	150 kg	
17.	MICHAEL. M. S	Anggota	150 kg	
18.	MICHAEL. M. S	Anggota	150 kg	
19.	SULAIMAN	Anggota	150 kg	
20.	SUKHENDI. A	Anggota	150 kg	
21.	MALIK. PAHAR	Anggota	150 kg	
22.	ANGG. 7100	Anggota	150 kg	
23.	WISATA	Anggota	150 kg	
24.	WISATA	Anggota	150 kg	
Jumlah				

Kep. Des. Uluhara  
[Signature]