

DAFTAR PUSTAKA

- Abiyoga, A. (2020) 'Promosi dan Manfaat Pemeriksaan Kesehatan', *Pengabdian Masyarakat*, pp. 1–6.
- Agustin, R. 2019. Perilaku Kesehatan Anak Sekolah: Perilaku Kesehatan, Prevalensi Penyakit dan Upaya Peningkatan Status Kesehatan Anak Sekolah. Jember: CV. Pustaka Abadi
- Amin, M.D., Kawatu, P.A.T. and Amisi, M.D. (2019) 'Hubungan antara Umur dan Status Gizi dengan Kelelahan Kerja pada Pekerja Lapangan PT Pelabuhan Indonesia IV (Persero) Cabang Bitung', *eBiomedik*, 7(2), pp. 113–117.
- Astari, M.L.M. and Suidarma, I.M. (2022) 'Implementasi Sistem Manajemen Kesehatan dan Keselamatan Kerja (SMK3) pada PT ANTAM Tbk', *Jurnal Penelitian Manajemen*, 3, pp. 24–33.
- Atmaja, J. dkk. (2018) 'Penerapan Sistem Pengendalian Keselamatan dan Kesehatan Kerja pada Pelaksanaan Proyek Konstruksi di Kota Padang', *Jurnal Ilmiah Rekayasa Sipil*, 15(2), pp. 64–76.
- Azrimaidaliza, Khairany, Y. dan Putri, R. (2017) 'Pengetahuan, Sikap, dan Perilaku Pengelolaan Sampah pada Karyawan di Kampus', 11(1), pp. 22–27.
- Bando, J.J. dkk. (2020) 'Gambaran Penerapan Program Keselamatan Dan Kesehatan Kerja Rumah Sakit (K3Rs) Di Rumah Sakit Advent Manado', *Kesmas*, 9(2), pp. 33–40
- Cheah, Y.K, dkk. (2020). 'Ethnic differences in participation in medical check-ups among the elderly: Evidence from Malaysia', *Journal of general internal medicine*, 35. pp. 2680-2686.
- Depkes RI. (2007). Keputusan Menteri Kesehatan RI No: 900 / MENKES / VII / 2007. Konsep Asuhan Kebidanan. Jakarta
- Edigan, F. dkk. 2019. 'Hubungan Antara Perilaku Keselamatan Kerja Terhadap Penggunaan Alat Pelindung Diri (APD) Pada Karyawan PT Surya Agrolika Reksa di Sei. Basau. *Jurnal Sainitis*. 19(2). pp. 61-70
- Ernawati, D.W. dan Purnomosidhi, B. (2017) 'Pengaruh Sikap, Norma Subjektif, Kontrol Perilaku Yang Dipersepsikan, Dan Sunset Policy Terhadap Kepatuhan Wajib Pajak Dengan Niat Sebagai Variabel Intervening', *Management UB*, pp. 1–21.

- Febrianti, A.A. dkk. (2021) 'Kesehatan Dan Keselamatan Kerja (K3) Dalam Manajemen Alat Perlindungan Diri (APD)', *Jurnal Abdi Masyarakat*, 2(2), pp. 68–75.
- Gunawan, A. 2015. Manfaat Medical Check Up Bagi Karyawan dan Perusahaan.
- Habibi, Widiastuty, L. dan Hidayat, G. (2019) 'Gambaran Perilaku Petugas Pengangkut Sampah dalam Penerapan Kesehatan dan Keselamatan Kerja di Kecamatan Tallo Kota Makassar', *Higiene*, 5(1), pp. 60–65.
- Hasnidar (2020) 'Faktor yang Mempengaruhi Perilaku Ibu Hamil dalam Pemeriksaan Kesehatan di UPT Puskesmas Lamurukung', *Jurnal Ilmiah Kesehatan Sandi Husada*, 11(1), pp. 548–553.
- Husein, M. (2021), Kepatuhan Penggunaan Alat Pelindung Diri (Apd) Di WILAYAH KERJA PT. PLN ULP MARTAPURA TAHUN 2021", Fakultas Kesehatan Masyarakat, Universitas Islam Kalimantan
- ILO. --. The Enormous Burden of Poor Working Conditions. https://www.ilo.org/moscow/areas-of-work/occupational-safety-andhealth/WCMS_249278/lang--en/index.htm. Diakses 20 Oktober 2022
- Irwan dan Nule, R. (2019), Hubungan Dukungan Sosial Dengan Perilaku Merokok Pada Siswa Smk N 2 Limboto, *Journal Health & Science: Gorontalo Journal Health and Science Community*, 1(1), pp. 25–31.
- Keputusan Menteri Kesehatan RI No. 1087 Tahun 2010 tentang Standar Kesehatan dan Keselamatan Kerja di Rumah Sakit.
- Keputusan Menteri Kesehatan RI No. 1158 Tahun 2008 tentang Standar Kesehatan dan Keselamatan Kerja di Rumah Sakit.
- Makhmudah, S. (2017) 'Hakikat Ilmu Pengetahuan dalam Perspektif Modern dan Islam', *AL-MURABBI: Jurnal Studi Kependidikan dan Keislaman*, 4(2), pp. 202–217.
- Noguchi, R., and Shen, J. (2019). 'Factors affecting participation in health checkups: Evidence from Japanese survey data', *Health Policy*, 123(4), pp.360-366.
- Mujib, A. (2019) 'Hakekat Ilmu Pengetahuan dalam Perspektif Islam', *Jurnal Sosial dan Keagamaan* [Preprint].
- Munawaroh, S. dan Talkah, A. (2019) 'Deteksi Dini Kanker Serviks Metode Inspeksi Visual Asam Asetat (IVA) Ditinjau Dari Faktor Pendukung, Faktor Pemungkin, Faktor Penguat Terhadap Perilaku Wanita Usia Subur', *Jurnal Ilmu Manajemen*, 8(5), p. 55.
- Nasir, M. (2021) 'Aksiologi Ilmu Pengetahuan dan Manfaatnya Bagi Manusia', *Syntax Idea*, 3(11), p. 2457.

- Pakpahan, M., dkk. 2021. *Promosi Kesehatan dan Perilaku Kesehatan*. Yayasan Kita Menulis.
- Parwati, D. dan Pithaloka, D. (2022) 'Perilaku Komunikasi Kepala Desa Dalam Pembangunan Desa Suka Makmur Kabupaten Kampar', *Journal of Political Communication and Media* , 1(1), pp. 50–60.
- Primasanti, Y. dan Indriastiningsih, E. (2019) 'Analisis keselamatan dan kesehatan kerja (k3) pada departemen weaving pt panca bintang tunggal sejahtera', *Jurnal Ilmu Keperawatan*, 12(1), pp. 55–77.
- Rudyarti, E. dan Koniasari (2018) 'Pendampingan Peningkatan Derajat Kesehatan Masyarakat Melalui Pemeriksaan Kesehatan Dan Edukasi Polahidup Sehat', *Khadimul Ummah: Journal of Social Dedication*, 1(2), pp. 93–101.
- Silaen, Z.M. dkk. (2021) 'Optimalisasi Protokol Kesehatan Di Masa Pandemi Covid-19 Di Guntung Saga', *Jurnal Program Mahasiswa Kreatif*, 5.
- Simbolon, J., Haidir, H. dan Daulay, I. (2019) 'Pengaruh Penggunaan Model Kontekstual Terhadap Kemampuan Menulis Teks Persuasi Siswa Kelas Viii Smp Muhammadiyah 05 Medan', *Kompetensi*, 12(2), pp. 116–121.
- Simon, D. dkk. (2019) 'Analisis Pelaksanaan Standar Pelayanan Keselamatan Dan Kesehatan Kerja Rumah Sakit (K3Rs) Di Rumah Sakitumum Daerah Noongan Kabupaten Minahasa', *Kesmas*, 8(7), pp. 54–60.
- Tegu, I.V.S.P. dkk (2022) 'Hubungan Pengetahuan dan Sikap Terhadap Perilaku Pencegahan COVID-19 Pada Mahasiswa Fakultas Kedokteran Universitas Nusa Cendana', *Cendana Medical Journal*, 23(1). pp. 105-112.

LAMPIRAN

Lampiran 1. Kuesioner Penelitian

LEMBAR PERSETUJUAN RESPONDEN

Assalamualaikum wr.wb.

Sebelumnya saya mengucapkan banyak terima kasih kepada responden karena sudah menyempatkan waktunya untuk mengisi kuesioner ini.

Perkenalkan, saya **Fikriyyah Utami**

Mahasiswa Jurusan Kesehatan dan Keselamatan Kerja, Fakultas Kesehatan Masyarakat Universitas Hasanuddin.

Saya akan melakukan suatu penelitian dalam hal ini sebagai tugas akhir semester saya, adapun judul penelitian saya yaitu **“Hubungan Antara Pengetahuan, Sikap, dan Dukungan Perusahaan Terhadap Perilaku Karyawan untuk Melakukan Pemeriksaan Kesehatan (*Medical Check Up*) di PT. PLN (Persero) UP3 Makassar Selatan Tahun 2022”**

Besar harapan saya agar kiranya responden mengisi kuesioner ini dengan teliti dan jujur.

Identitas Responden

Nama/Inisial Responden:

Jenis Kelamin:

Umur:

Lamanya Bekerja di Perusahaan ini :

Pendidikan terakhir:

Makassar, 2023

TTD

Responden

()

1. Sudah berapa kali anda tidak melakukan *medical check up* selama bekerja di perusahaan ini?

Jawab:

Isilah jawaban yang sesuai menurut anda dengan menyilang (X) jawaban yang sudah disediakan.

2. Apa yang di maksud dengan *medical check up*?
- Pemeriksaan kesehatan yang dilakukan untuk karyawan
 - Pemeriksaan untuk mengetahui macam-macam penyakit
 - Pemeriksaan yang dilakukan untuk bisa bekerja
 - Pemeriksaan kesehatan berkala
3. Menurut anda apakah pemeriksaan *medical check up* bermanfaat ?
- Tidak bermanfaat, membuang waktu
 - Kurang bermanfaat
 - Bermanfaat untuk karyawan yang sudah di atas 40 tahun
 - Sangat bermanfaat
4. Apakah manfaat *medical check up* menurut anda ?
- Untuk dapat bekerja
 - Untuk melaksanakan peraturan perusahaan
 - Untuk mengetahui penyakit yang kita alami saat ini
 - Untuk menjaga kesehatan
5. Apa akibatnya apabila karyawan tidak melaksanakan *medical check up* ?
- Dapat hukuman dari perusahaan
 - Bisa menderita penyakit
 - Tidak dapat bekerja
 - Tidak mengetahui kondisi kesehatannya saat ini
6. Menurut anda kapan *medical check up* seharusnya dilaksanakan ?
- Kalau sedang ada keluhan
 - 1 kali saja pada saat penerimaan karyawan
 - 2 tahun sekali
 - 1 tahun sekali

7. **Medical check up** merupakan tanggung jawab dari?
 - a. Karyawan
 - b. Pemerintah
 - c. Perusahaan
 - d. Karyawan dan perusahaan
8. Dibawah ini merupakan jenis **medical check up**, kecuali?
 - a. Medical check up tahunan
 - b. Medical check up pre-employment
 - c. Medical check up khusus
 - d. Medical check up pre-replacement
9. Apakah ada peraturan pemerintah yang mengatur tentang **medical check up**?
 - a. Benar
 - b. Ada, hanya untuk perusahaan swasta
 - c. Pernah ada
 - d. Salah
10. Menurut anda apa saja yang harus dipersiapkan sebelum melakukan **medical check up**?
 - a. Tidak ada yang dipersiapkan
 - b. Membawa surat pengantar yang sudah diberikan oleh perusahaan
 - c. Puasa 10-12 jam
 - d. B dan C benar
11. Menurut anda siapakah di dalam suatu perusahaan yang harus rutin melakukan **medical check up**?
 - a. Hanya posisi direktur dan manager
 - b. Hanya karyawan yang punya banyak penyakit
 - c. Hanya karyawan yang sudah berusia di atas 40 tahun lebih
 - d. Untuk seluruh karyawan

Petunjuk : Berilah tanda checklist (√) pada kolom yang tersedia sesuai dengan kecenderungan sikap anda terhadap pernyataan tersebut.

Keterangan:

SS : Sangat Setuju

S : Setuju

TS : Tidak Setuju

STS : Sangat Tidak Setuju

| No | Pernyataan | SS | S | TS | STS |
|----|---|----|---|----|-----|
| 1 | Menurut saya medical check up seharusnya dilakukan oleh seluruh karyawan | | | | |

| No | Pernyataan | SS | S | TS | STS |
|----|---|----|---|----|-----|
| 2 | Menurut saya <i>medical check up</i> seharusnya dilakukan setiap tahun | | | | |
| 3 | Menurut saya penting dilakukannya penyuluhan tentang pentingnya melakukan <i>medical check up</i> | | | | |
| 4 | Menurut saya perusahaan berperan penting dalam pelaksanaan <i>medical check up</i> | | | | |
| 5 | Menurut saya diperbolehkan seorang karyawan tidak mau melakukan <i>medical check up</i> | | | | |
| 6 | Menurut saya Perlu diberikan sanksi bagi karyawan yang tidak melakukan <i>medical check up</i> | | | | |
| 7 | Menurut saya <i>medical check up</i> tidak perlu dilakukan oleh karyawan karena tidak ada keluhan | | | | |
| 8 | Menurut saya <i>medical check up</i> hanya membuang waktu, sehingga tidak perlu dilakukan | | | | |
| 9 | Menurut saya <i>medical check up</i> dilakukan untuk mengetahui kondisi kesehatan | | | | |
| 10 | Menurut saya pelaksanaan <i>medical check up</i> selain berguna untuk karyawan tetap juga berguna untuk keluarga karyawan | | | | |

Keterangan: Untuk jawaban **Selalu** (SL), **Sering** (SR), **Kadang-kadang** (KD), **Pernah** (P), **Tidak Pernah** (TP)

| No | Pernyataan | SL | SR | KD | P | TP |
|----|--|----|----|----|---|----|
| 1 | Perusahaan mensosialisasikan peraturan perusahaan mengenai pelaksanaan <i>Medical Check Up</i> | | | | | |

| No | Pernyataan | SL | SR | KD | P | TP |
|----|--|----|----|----|---|----|
| 2 | Perusahaan memberikan instruksi untuk melakukan <i>Medical Check Up</i> | | | | | |
| 3 | Perusahaan memberikan motivasi kepada karyawan untuk <i>Medical Check Up</i> | | | | | |
| 4 | Perusahaan memberikan sanksi terhadap karyawan yang tidak melakukan <i>Medical Check Up</i> | | | | | |
| 5 | Perusahaan mengingatkan karyawan untuk melakukan <i>Medical Check Up</i> | | | | | |
| 6 | Perusahaan membiayai seluruh biaya pelaksanaan <i>Medical Check Up</i> | | | | | |
| 7 | Perusahaan memberikan fasilitas <i>Medical Check Up</i> yang baik untuk karyawan | | | | | |
| 8 | Perusahaan memfasilitasi akomodasi apabila di domisili karyawan tidak ada fasilitas <i>Medical Check Up</i> yang baik | | | | | |
| 9 | Perusahaan mencari dokter rujukan setelah pelaksanaan <i>Medical Check Up</i> bila diperlukan | | | | | |
| 10 | Perusahaan mematuhi peraturan pemerintah mengenai <i>Medical Check Up</i> setahun sekali untuk karyawan | | | | | |

Lampiran 2. Surat Keterangan Izin dari Dekan Fakultas Kesehatan Masyarakat



KEMENTERIAN PENDIDIKAN, KEBUDAYAAN,
RISET, DAN TEKNOLOGI

UNIVERSITAS HASANUDDIN

FAKULTAS KESEHATAN MASYARAKAT

Jln. Perintis Kemerdekaan KM.10 Kota Makassar 90245, Propinsi Sulawesi Selatan
Telp : (0411) 585658, Website: <https://fkm.unhas.ac.id>, Mail : fkm.unhas@gmail.com

Nomor : 1630/UN4.14.1/PT.01.04/2023
Lampiran : -
Perihal : **Pemohonan Izin Penelitian** Makassar, 02 Februari 2023

Kepada
Yth. : Kepala Dinas Penanaman Modal dan Pelayanan Terpadu Satu Pintu Provinsi Sulawesi Selatan
Cq. Bidang Penyelenggara Pelayanan Perizinan
di -
Makassar

Dengan hormat, Kami sampaikan bahwa mahasiswa Fakultas Kesehatan Masyarakat Universitas Hasanuddin bermaksud untuk melakukan penelitian dalam rangka penyusunan skripsi.

Sehubungan dengan itu, kami mohon kiranya bantuan Bapak dapat memberikan izin untuk penelitian kepada :

Nama Mahasiswa : FIKRIYYAH UTAMI
Nomor Pokok : K011191125
Program Studi : S1 - Kesehatan Masyarakat
Departemen : Keselamatan dan Kesehatan Kerja
Judul Penelitian : Faktor-Faktor Yang Berhubungan Dengan Perilaku Karyawan Untuk Melakukan Medical Check Up di PT. PLN (Persero) UP3 Makassar Selatan.
Lokasi Penelitian : PT. PLN (Persero) Makassar Selatan
Tim Pembimbing : 1. Dr. dr. Masyitha Muis, S.Ked., MS.
2. Awaluddin, SKM.,M.Kes.

Atas bantuan dan kerjasama yang baik, kami sampaikan banyak terima kasih.

a.n. Dekan

Ketua Program Studi
Sarjana Kesehatan Masyarakat
Dr. Hashawati Amqam, S.KM., M.Sc
NIP. 197604182005012001

Tembusan :

1. Dekan FKM Unhas (Sebagai laporan)
2. Para Wakil Dekan FKM Unhas
3. Masing-masing Pembimbing
4. Mahasiswa Bersangkutan
5. Arsip



#this document was generated by siaap app fkm-uh in 2023-02-03 11:30:59

Lampiran 3. Surat Keterangan Izin Penelitian dari Dinas Penanaman Modal dan PTSP Provinsi Sulawesi Selatan



PEMERINTAH PROVINSI SULAWESI SELATAN
DINAS PENANAMAN MODAL DAN PELAYANAN TERPADU SATU PINTU

Jl. Bougenville No.5 Telp. (0411) 441077 Fax. (0411) 448936
Website : <http://simap-new.sulselprov.go.id> Email : ptsp@sulselprov.go.id
Makassar 90231

Nomor : **2045/S.01/PTSP/2023** Kepada Yth.
Lampiran : - Pimpinan PT. PLN (Persero) UP3
Perihal : **Izin penelitian** Makassar Selatan

di-
Tempat

Berdasarkan surat Dekan Fak. kesehatan Masyarakat UNHAS Makassar Nomor : 1630/UN4.14.1/PT.01.04/2023 tanggal 02 Februari 2023 perihal tersebut diatas, mahasiswa/peneliti dibawah ini:

N a m a : **FIKRIYAH UTAMI**
Nomor Pokok : **K011191125**
Program Studi : **Kesehatan Masyarakat**
Pekerjaan/Lembaga : **Mahasiswa (S1)**
Alamat : **Jl. P. Kemerdekaan Km., 10 Makassar**
PROVINSI SULAWESI SELATAN

Bermaksud untuk melakukan penelitian di daerah/kantor saudara dalam rangka menyusun SKRIPSI, dengan judul :

" FAKTOR-FAKTOR YANG BERHUBUNGAN DENGAN PERILAKU KARYAWAN UNTUK MELAKUKAN MEDICAL CHECK UP DI PT.PLN (PERSERO) UP3 MAKASSAR SELATAN "

Yang akan dilaksanakan dari : Tgl. **06 Februari s/d 06 Maret 2023**

Sehubungan dengan hal tersebut diatas, pada prinsipnya kami **menyetujui** kegiatan dimaksud dengan ketentuan yang tertera di belakang surat izin penelitian.

Demikian Surat Keterangan ini diberikan agar dipergunakan sebagaimana mestinya.

Diterbitkan di Makassar
Pada Tanggal 06 Februari 2023

A.n. GUBERNUR SULAWESI SELATAN
KEPALA DINAS PENANAMAN MODAL DAN PELAYANAN TERPADU
SATU PINTU PROVINSI SULAWESI SELATAN



Ir. H. SULKAF S LATIEF, M.M.
Pangkat : **PEMBINA UTAMA MADYA**
Nip : **19630424 198903 1 010**

Tembusan Yth
1. Dekan Fak. kesehatan Masyarakat UNHAS Makassar
2. *Pertinggal.*

Lampiran 4. Surat Izin Penelitian dari PT. PLN (Persero) UP3 Makassar Selatan



UIW SULSELBAR
UP3 MAKASSAR SELATAN

Nomor : 0344/STH.01.04/F16100000/2023 10 Februari 2023
Lampiran : 1 Lembar
Sifat : Segera
Hal : Jawaban Permohonan Penelitian Tugas Kepada
Akhir

Yth. UNIVERSITAS HASANUDDIN
MAKASSAR

Menunjuk Surat Saudara No. 2045/S.01/PTSP/2023 tanggal 06 Februari 2023 perihal Permohonan Izin Penelitian, maka disampaikan bahwa :

| NO | NAMA MAHASISWA | NIM | JURUSAN |
|----|-----------------|------------|----------------------|
| 1 | Fikriyyah Utami | K011191125 | Kesehatan Masyarakat |

Dapat kami setuju untuk melaksanakan Penelitian/Pengambilan Data di PT PLN (Persero) UP3 Makassar Selatan dengan judul :

"Faktor-Faktor Yang Berhubungan Dengan Perilaku Karyawan Untuk Melakukan Medical Check Up di PT. PLN (PERSERO) UP3 Makassar Selatan"

1. Data penelitian hanya berhubungan dengan Laporan sesuai dengan judul diatas.
2. Mengikuti dan menaati aturan yang berlaku di PT PLN (Persero) UP3 Makassar Selatan.
3. Hasil Laporan disampaikan ke Supervisor Administrasi Umum 1 (Satu) Eksamplar.

Demikian kami sampaikan untuk dapat diperhatikan terima kasih.

MANAGER UNIT PELAKSANA
PELAYANAN PELANGGAN MAKASSAR
SELATAN,



Lampiran 5. Struktur Organisasi PT. PLN (Persero) UP3 Makassar Selatan

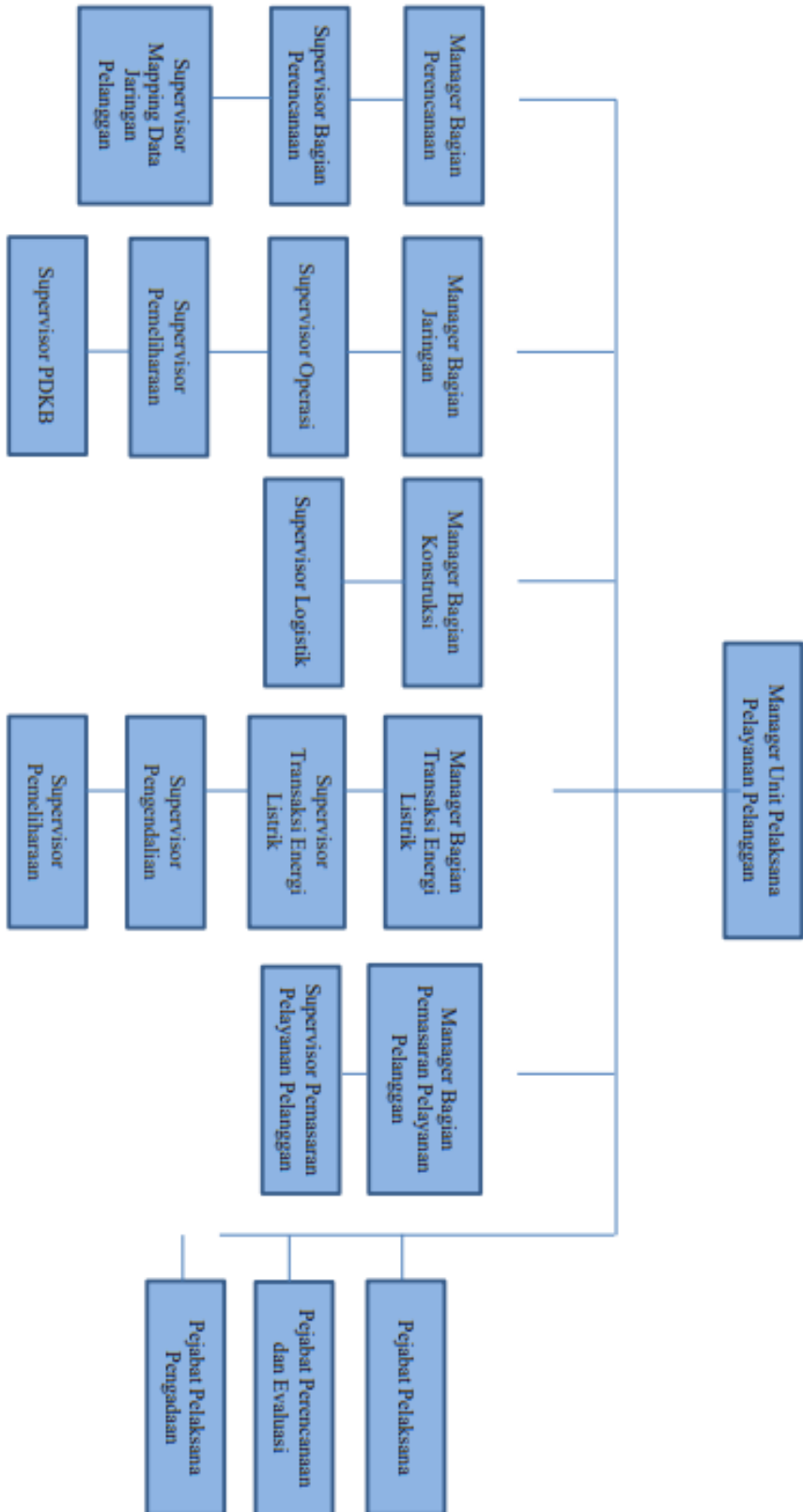

Lampiran 6. Tabel SPSS

Scale: ALL VARIABELS

Case Processing Summary

| | | N | % |
|-------|-----------------------|-----|-------|
| Cases | Valid | 114 | 97.4 |
| | Excluded ^a | 3 | 2.6 |
| | Total | 117 | 100.0 |

a. Listwise deletion based on all variabels in the procedure.

Reliability Statistics

| Cronbach's Alpha | N of Items |
|------------------|------------|
| .399 | 6 |

Item Statistics

| | Mean | Std. Deviation | N |
|---------------------|------|----------------|-----|
| Jenis Kelamin | 1.15 | .358 | 114 |
| Lamanya Bekerja | .27 | .447 | 114 |
| Perilaku | .32 | .467 | 114 |
| Pengetahuan | .46 | .500 | 114 |
| Sikap | .52 | .502 | 114 |
| Dukungan Perusahaan | .39 | .489 | 114 |

Item-Total Statistics

| | Scale Mean if Item Deleted | Scale Variance if Item Deleted | Corrected Item-Total Correlation | Squared Multiple Correlation | Cronbach's Alpha if Item Deleted |
|---------------------|----------------------------|--------------------------------|----------------------------------|------------------------------|----------------------------------|
| Jenis Kelamin | 1.95 | 1.714 | .092 | .035 | .405 |
| Lamanya Bekerja | 2.82 | 1.633 | .084 | .101 | .418 |
| Perilaku | 2.78 | 2.049 | -.253 | .072 | .598 |
| Pengetahuan | 2.64 | 1.153 | .489 | .421 | .126 |
| Sikap | 2.58 | 1.326 | .304 | .339 | .274 |
| Dukungan Perusahaan | 2.71 | 1.128 | .541 | .461 | .089 |

Scale Statistics

| Mean | Variance | Std. Deviation | N of Items |
|------|----------|----------------|------------|
| 3.10 | 1.929 | 1.389 | 6 |

Mean

| | | Statistics | | | |
|------|---------|------------|-------------|-------|---------------------|
| | | Perilaku | Pengetahuan | Sikap | Dukungan Perusahaan |
| N | Valid | 114 | 114 | 114 | 114 |
| | Missing | 3 | 3 | 3 | 3 |
| Mean | | .32 | .46 | .52 | .39 |

Univariat

| | | Statistics | | | |
|---|---------|------------|-------------|-------|---------------------|
| | | Perilaku | Pengetahuan | Sikap | Dukungan Perusahaan |
| N | Valid | 114 | 114 | 114 | 114 |
| | Missing | 3 | 3 | 3 | 3 |

Frequency Table

| | | Perilaku | | | Cumulative |
|---------|-------------|-----------|---------|---------------|------------|
| | | Frequency | Percent | Valid Percent | Percent |
| Valid | Kurang Baik | 78 | 66.7 | 68.4 | 68.4 |
| | Baik | 36 | 30.8 | 31.6 | 100.0 |
| | Total | 114 | 97.4 | 100.0 | |
| Missing | System | 3 | 2.6 | | |
| Total | | 117 | 100.0 | | |

| | | Pengetahuan | | | Cumulative |
|---------|-------------|-------------|---------|---------------|------------|
| | | Frequency | Percent | Valid Percent | Percent |
| Valid | Kurang Baik | 62 | 53.0 | 54.4 | 54.4 |
| | Baik | 52 | 44.4 | 45.6 | 100.0 |
| | Total | 114 | 97.4 | 100.0 | |
| Missing | System | 3 | 2.6 | | |
| Total | | 117 | 100.0 | | |

Sikap

| | | Frequency | Percent | Valid Percent | Cumulative Percent |
|---------|-------------|-----------|---------|---------------|--------------------|
| Valid | Kurang Baik | 55 | 47.0 | 48.2 | 48.2 |
| | Baik | 59 | 50.4 | 51.8 | 100.0 |
| | Total | 114 | 97.4 | 100.0 | |
| Missing | System | 3 | 2.6 | | |
| Total | | 117 | 100.0 | | |

Dukungan Perusahaan

| | | Frequency | Percent | Valid Percent | Cumulative Percent |
|---------|------------------|-----------|---------|---------------|--------------------|
| Valid | Kurang Mendukung | 70 | 59.8 | 61.4 | 61.4 |
| | Mendukung | 44 | 37.6 | 38.6 | 100.0 |
| | Total | 114 | 97.4 | 100.0 | |
| Missing | System | 3 | 2.6 | | |
| Total | | 117 | 100.0 | | |

Bivariat

Crosstabs

Pengetahuan * Perilaku Crosstabulation

Count

| | | Perilaku | | Total |
|-------------|-------------|-------------|------|-------|
| | | Kurang Baik | Baik | |
| Pengetahuan | Kurang Baik | 37 | 25 | 62 |
| | Baik | 41 | 11 | 52 |
| Total | | 78 | 36 | 114 |

Chi-Square Tests

| | Value | df | Asymptotic Significance (2-sided) | Exact Sig. (2-sided) | Exact Sig. (1-sided) |
|--------------------|--------------------|----|-----------------------------------|----------------------|----------------------|
| Pearson Chi-Square | 4.809 ^a | 1 | .028 | | |

| | | | | | |
|------------------------------------|-------|---|------|------|------|
| Continuity Correction ^b | 3.963 | 1 | .047 | | |
| Likelihood Ratio | 4.918 | 1 | .027 | | |
| Fisher's Exact Test | | | | .042 | .022 |
| Linear-by-Linear Association | 4.767 | 1 | .029 | | |
| N of Valid Cases | 114 | | | | |

a. 0 cells (0.0%) have expected count less than 5. The minimum expected count is 16.42.

b. Computed only for a 2x2 table

Sikap * Perilaku Crosstabulation

Count

| | | Perilaku | | Total |
|-------|-------------|-------------|------|-------|
| | | Kurang Baik | Baik | |
| Sikap | Kurang Baik | 32 | 23 | 55 |
| | Baik | 46 | 13 | 59 |
| Total | | 78 | 36 | 114 |

Chi-Square Tests

| | Value | df | Asymptotic Significance (2- sided) | Exact Sig. (2- sided) | Exact Sig. (1- sided) |
|------------------------------------|--------------------|----|--|--------------------------|--------------------------|
| Pearson Chi-Square | 5.157 ^a | 1 | .023 | | |
| Continuity Correction ^b | 4.282 | 1 | .039 | | |
| Likelihood Ratio | 5.201 | 1 | .023 | | |
| Fisher's Exact Test | | | | .028 | .019 |
| Linear-by-Linear Association | 5.111 | 1 | .024 | | |
| N of Valid Cases | 114 | | | | |

a. 0 cells (0.0%) have expected count less than 5. The minimum expected count is 17.37.

b. Computed only for a 2x2 table

Dukungan Perusahaan * Perilaku Crosstabulation

Count

| | | Perilaku | | Total |
|--|--|-------------|------|-------|
| | | Kurang Baik | Baik | |

| | | | | |
|---------------------|------------------|----|----|-----|
| Dukungan Perusahaan | Kurang Mendukung | 43 | 27 | 70 |
| | Mendukung | 35 | 9 | 44 |
| Total | | 78 | 36 | 114 |

Chi-Square Tests

| | Value | df | Asymptotic Significance (2- sided) | Exact Sig. (2- sided) | Exact Sig. (1-sided) |
|------------------------------------|--------------------|----|--|--------------------------|-------------------------|
| Pearson Chi-Square | 4.104 ^a | 1 | .043 | | |
| Continuity Correction ^b | 3.309 | 1 | .069 | | |
| Likelihood Ratio | 4.258 | 1 | .039 | | |
| Fisher's Exact Test | | | | .062 | .033 |
| Linear-by-Linear Association | 4.068 | 1 | .044 | | |
| N of Valid Cases | 114 | | | | |

a. 0 cells (0.0%) have expected count less than 5. The minimum expected count is 13.89.

b. Computed only for a 2x2 table

Lampiran 7. Dokumentasi Kegiatan



Lampiran 8. Riwayat Hidup

DAFTAR RIWAYAT HIDUP



Nama : Fikriyyah Utami

Jenis Kelamin : Perempuan

Tempat/ Tanggal Lahir : Parepare, 29 Januari 2001

Alamat : Jl.Mangga Tengah No. 41, Parepare / Perdos Unhas
Tamalanrea, Jl.Ibnu Khaiyam Blok AC/2b

Agama : Islam

Suku : Bugis

Kebangsaan : Indonesia

Riwayat Pendidikan :

1. TK Islam Bandar Madani 2005-2007
2. SD Negeri 5 Parepare 2007-2013
3. SMP Negeri 10 Parepare 2013-2016
4. SMA Negeri 1 Parepare 2016-2019
5. S1 Fakultas Kesehatan Masyarakat Universitas Hasanuddin 2019-2023