

## DAFTAR PUSTAKA

- Purbantara, A. & Mujiyanto. (2019). Modul KKN Tematik Desa Membangun Pemberdayaan Masyarakat Desa, (Jakarta: Kementerian Desa, Pembangunan Daerah Tertinggal, dan Transmigrasi RI, Hal. 6-7.
- Arief, A. A. (2002). Konsep Dan Kerangka Pemberdayaan Masyarakat. 2, 1–23.
- Bhinadi, (2017). Penanggulangan Kemiskinan dan Pemberdayaan Masyarakat, (Yogyakarta : DEEPUBLISH, Oktober 2017), cet-1, h. 23.
- Departemen Kelautan dan Perikanan Republik Indonesia. (2009). Undang-Undang RI Nomor 40, Tahun 2009, tentang Perikanan
- Destiningrum, D., Senjawati, N. D., & Murdiyanto, E. (2018). Pemberdayaan Masyarakat Berbasis Desa Wisata (Studi Kasus di Desa Wisata Kadisobo II, Desa Trimulyo, Kecamatan Sleman). In *Seminar Nasional Inovasi Produk Pangan Lokal Untuk Mendukung Ketahanan Pangan Universitas Mercu Buana Yogyakarta* (pp. 42-48).
- Edi Suharto, Membangun Masyarakat Memperdayakan Rakyat: Kajian Pembangunan Kesejahteraan Sosial dan Pekerja Sosial, (Bandung: PT Refrika Aditama, 2005), 59-60.
- El Ha, R. F., Nurcahyanto, H., & Marom, A. (2022). Analisis Pemberdayaan Masyarakat Melalui Kampung Tematik Home Industry di Kelurahan Karanganyar Gunung Kecamatan Candisari Kota Semarang. *Journal of Public Policy and Management Review*, 11(3), 560-576.
- Endah, K. (2020). Pemberdayaan masyarakat: Menggali potensi lokal desa. *Moderat: Jurnal Ilmiah Ilmu Pemerintahan*, 6(1), 135-143.
- Fadli, M. R. (2021). Memahami desain metode penelitian kualitatif. *Humanika*, 21(1), 33–54.
- Hidayanti, Y. N. *Pemberdayaan Masyarakat Pesisir Melalui Kelompok Usaha Garam Rakyat (KUGAR) Lestari Sejahtera di Desa Sidoharjo, Kecamatan Puring, Kabupaten Kebumen* (Bachelor's thesis, Fakultas Dakwah dan Ilmu Komunikasi UIN Syarif Hidayatullah Jakarta).
- Imam Gunawan, *Metode Penelitian Kualitatif Teori dan Praktik*(Cet.3 Jakarta:Bumi Aksara 2015), h. 210.
- Imron, I. (2014). Pemberdayaan Masyarakat Miskin melalui Kelompok Usaha Bersama (Studi Pada Kelompok Usaha Bersama di Desa Dawuhan, Kecamatan Poncokusumo, Kabupaten Malang, dimuat dalam *Jurnal Administrasi Publik*, Vol. 2, No. 3, hal. 487.
- Ika, N. B. (2021). *Pemberdayaan Masyarakat Dalam Pengembangan Usaha Pengolahan Kolang Kaling (Studi Kasus Di Sunyalangu Karanglewas Banyumas)* (Doctoral dissertation, IAIN Purwokerto).
- Kusnadi, *Pemberdayaan Nelayan dan Dinamika Ekonomi*, (Yogyakarta: Ar- Ruzz Media, 2005), h. 220.
- Lilie Desmawati.2015."Penanggulangan Masyarakat Miskin Kota Rawan Kriminalitas Melalui Pemberdayaan Masyarakat". *Joutnal Of Nonformal Education*". Vol.1, No.1.

- Makagingge, M. H., Mantiri, M., & Kairupan, J. (2017). Pemberdaan Masyarakat Pesisir Dalam Meningkatkan Kesejahteraan Di Desa Mahumu Dua Kecamatan Tamako Kabupaten Kepulauan Sangihe. *Jurnal Eksekutif*, 1(1).
- Mulyawan, D. R. 2016. Masyarakat, Wilayah Dan Pembangunan. Bandung: UNPAD Press.
- Miles, M. B., & Hubberman, A. M. (2014). *Qualitative Data Analysis, A Methods Sourcebook, Edition 3. USA: Sage Publications*. (Tjetjep Rohindi Rohidi: Terjemahan). Jakarta: UI Press.
- Mettew B. Milles, A. Michael Huberman, Diterjemahkan oleh Rohendi, "Analisis Data Kuantitatif, (Jakarta : UI-Pres, 1992), 19
- Muri Yusuf, A. (2017). Metode Penelitian: Kuantitatif, Kualitatif, dan Penelitian Gabungan (Jakarta : Prenada Media Group).
- Najiyati, Sri, Agus Asmana, and I. Nyoman N. Suryadiputra. (2015).Pemberdayaan Masyarakat di Lahan Gambut, (Bogor: Wetlands International-Indonesia Programe), h. 54
- Panessai, K. (2019). *Pemberdayaan Masyarakat Melalui Home Industry Kacang Aspal Pada Usaha Agus Jaya di Kota Palu Perspektif Ekonomi Islam* (Doctoral dissertation, IAIN Palu)..
- Rahmatulliza, R. (2017). *Pemberdayaan Masyarakat Nelayan di Pelabuhan Kuala Stabas Kecamatan Pesisir Tengah Krui Kabupaten Pesisir Barat*. Skripsi, UIN Raden Intan Lampung.
- Syamsiyah, N. (2017). *Pemberdayaan Ekonomi Masyarakat Melalui Kube (Kelompok Usaha Bersama) Alkesa Lestari Rw. 003 Cipedak Jagakarsa Jakarta Selatan* (Bachelor's thesis, UIN Syarif Hidayatullah Jakarta: Fakultas Ilmu Dakwah dan Ilmu Komunikasi, 2017).
- Sasole, V. A. (2023). *Peran Kelompok Wanita Fatimah Az-Zahrah Dalam Pemberdayaan Masyarakat Di Pesisir Kota Makassar* (Skripsi, Universitas Hasanuddin).
- Sabarisman, M. (2017). Identifikasi dan pemberdayaan masyarakat miskin pesisir. *Sosio Informa: Kajian Permasalahan Sosial dan Usaha Kesejahteraan Sosial*, 3(3).
- Sugiyono. (2016). *Metode Penelitian Kuantitatif, Kualitatif, dan R&D*. Bandung: Alfabeta.
- Suharto, E. (2019). *Membangun Masyarakat Memberdayakan Rakyat*. (Bandung: Refika) h. 58.
- Mardikanto, T., & Soebianto, P. (2012). *Pemberdayaan masyarakat dalam perspektif kebijakan publik*. Alfabeta.
- Peraturan Menteri Kelautan dan Perikanan Republik Indonesia Nomor 40/Permen-Kp/2014 Tentang Peran Serta dan Pemberdayaan Masyarakat Dalam Pengelolaan Wilayah Pesisir dan Pulau-Pulau Kecil
- Utami, A.D. (2019). Buku Pintar Pemberdayaan Masyarakat Desa, (Jawa Tengah : Desa Pustaka Indonesia) h. 11
- Zaluchu, S. E. (2020). Strategi penelitian kualitatif dan kuantitatif di dalam penelitian agama. *Evangelikal: Jurnal Teologi Injili dan Pembinaan Warga Jemaat*, 4(1), 28-38.

**L  
A  
M  
P  
I  
R  
A  
N**

## Lampiran 1. Dokumentasi







**Lampiran 2. Data Umum Informan**

<b>No.</b>	<b>Nama Informan</b>	<b>Umur (tahun)</b>	<b>Jenis kelamin</b>	<b>Pendidikan terakhir</b>	<b>Pekerjaan</b>	<b>Jumlah tanggungan</b>
1.	Muhammad Arif S.Pi	32	L	S1	Ketua Kelompok Usaha Agang Nelayan	3
2.	Makmur	24	L	SMA	Anggota	-
3.	Jaiz	24	L	SMP	Anggota	-
4.	Amran	23	L	SMA	Anggota	-
5.	Muis	21	L	SMA	Anggota	-
6.	Ardi	20	L	SMP	Anggota	-
7.	Lukman	42	L	SMP	Nelayan lokal	4
8.	Syarir	46	L	SMP	Nelayan lokal	4
9.	Dg Tola	47	L	SD	Nelayan lokal	3
10.	Yodding	40	L	SD	Nelayan lokal	4
11.	Kahar	45	L	SD	Nelayan lokal	3
12.	Mare	41	L	SMP	Nelayan lokal	4
13.	Behu	48	L	SD	Nelayan lokal	4
14.	Acing	40	L	SD	Nelayan lokal	3
15.	Baseri	45	L	SD	Nelayan lokal	3



### Lampiran 3. Peta Lokasi Penelitian

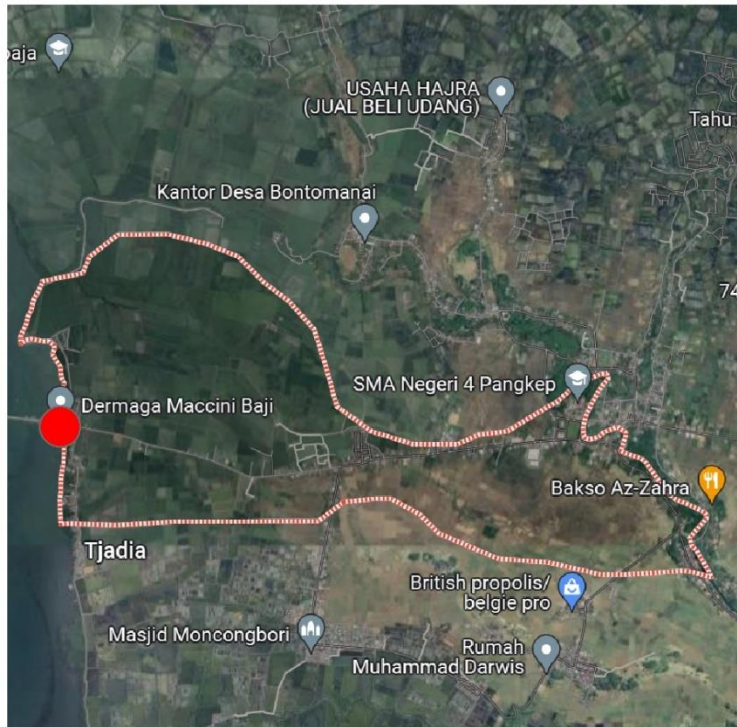

<p><b>PETA LOKASI PENELITIAN KELURAHAN PUNDATA BAJI KECAMATAN LABAKKANG SULAWESI SELATAN</b></p> <p>Skala 1 : 2.0000</p> <p>0 80 160 320 480 640 Miles</p>
<p><b>Legenda</b></p> <p>● Pundata Baji (Lokasi Penelitian)</p>
<p><b>Sumber</b></p> <p>Google Maps 2024</p>
<p>DISUSUN OLEH ANDI TENRI ANGKE WERE UNRU L041201023</p>  <p>PROGRAM STUDI AGROBINSI S PERIKANAN DEPARTEMEN PERIKANAN FAKULTA S ILMU KELAUTAN DAN PERIKANAN UNIVERSITAS HASANUDDIN MAKASSAR 2024</p>