

DAFTAR PUSTAKA

- Amanaturrohim, H., & Widodo, J. 2016. Pengaruh pendapatan dan konsumsi rumah tangga terhadap kesejahteraan keluarga petani penggarap kopi di Kecamatan Candirotto Kabupaten Temanggung. *Economic Education Analysis Journal*, 5(2) : 468-468.
- Arikunto, S. 2017. *Metodelogi Penelitian*. Bina Aksara. Yogyakarta
- Endah, Kiki. 2020. Pemberdayaan masyarakat: Menggali potensi lokal desa. *Moderat: Jurnal Ilmiah Ilmu Pemerintahan*, 6(1) : 135-143.
- Fauzi, M., dan Nahlunnisa, H. 2021. Studi Pengelolaan Hutan Kemasyarakatan (Hkm) Di Desa Senggigi Kecamatan Batu Layar Kabupaten Lombok Barat. *Jurnal Silva Samalas*. 4(1) : 20-26.
- Febianti, A., Shulthoni, M., Masrur, M., & Safi'i, M. A. 2023. Pengaruh Tingkat Pendidikan, umur, jenis kelamin, dan Pengalaman Kerja Terhadap Produktivitas Kerja di Indonesia. *Sahmiyya: Jurnal Ekonomi dan Bisnis*, 198-204.
- Febianti, Y. N. 2015. Penawaran dalam Ekonomi Mikro. *Edonomic*. 3(1), 159-167.
- Goran, Y., dan Sadhana, K. 2014. Efektifitas Pengelolaan Hutan Kemasyarakatan. *Jurnal Kebijakan Publik* 11(1) : 1-22.
- Gunawan, J., & Supriyadi, S. 2023. Problematika Pengelolaan Hutan Adat Melalui Perhutanan Sosial Berdasarkan Peraturan Menteri Lhk No. 9 Tahun 2021. *Jurnal Ilmiah Mandala Education*, 9(2).
- Hadi, Hasrul. 2018. Analisis Dampak Pengelolaan Hutan Kemasyarakatan (Hkm) Di Desa Sapit Kecamatan Suela Kabupaten Lombok Timur. *Geodika: Jurnal Kajian Ilmu dan Pendidikan Geografi* 2(1) : 9-21. <https://doi.org/10.29408/geodika.v2i1.867>
- Hanum, N. 2018. Pengaruh pendapatan, jumlah tanggungan keluarga dan pendidikan terhadap pola konsumsi rumah tangga nelayan di Desa Seuneubok Rambong Aceh Timur. *Jurnal Samudra Ekonomika*, 2(1) : 75-94.
- Harahap, S. S., dan Widyaiswara. 2019. Hubungan usia, tingkat pendidikan, kemampuan bekerja dan masa bekerja terhadap kinerja pegawai dengan menggunakan metode Pearson Correlation. *Jurnal Teknovasi*, 6(2) : 12-26.

- Kementerian Lingkungan Hidup dan Kehutanan. 2015. Peraturan Menteri Lingkungan Hidup dan Kehutanan Nomor P.84/MENLHK/SETJEN/KUM.1/10/2015 Tentang Penanganan Konflik Tenurial di Kawasan Hutan. Kementerian Lingkungan Hidup dan kehutanan : Jakarta
- Lawasi, M. A. 2022. Dinamika Akses Petani terhadap Teknologi, Pasar, dan Modal dalam Pengelolaan Hutan Kemasyarakatan di Desa Nambo Lempek Kabupaten Banggai. *Jurnal Pendidikan dan Konseling (JPDK)*, 4(5) : 6194-6203.
- Maryudi dan Fisher. 2020. Phrophets and Profit in Indonesia's Social Forestry Partnership Schemes: Introducing a sequential power analysis
- Meisartika, R., dan Safrianto, Y. 2021. Karakteristik gaya kepemimpinan terhadap kinerja kerja pegawai kantor camat Meureubo Kabupaten Aceh Barat. *Jurnal. Ilmiah Akutansi dan Keuangan* 4(2) : 507-518.
- Munawar, A. 2018. Konflik lahan dan alternatif solusi pada areal IUPHKM Gapoktanhut Tandung Billa Kota Palopo. *Journal TABARO Agriculture Science*, 2(2) : 257-269.
- Nurfatrian F & Alviya I. 2019. Efektivitas Kebijakan Alokasi Lahan 12,7 Juta Ha Untuk Perhutanan Sosial: Studi Kasus Provinsi Nusa Tenggara Barat Dan Daerah Istimewa Yogyakarta. *Jurnal Analisis Kebijakan Kehutanan*, 16 (1) : 7-66.
- Oktriawan, W., Adriansah, A., & Alisa, S. 2022. Artikel Kesejahteraan Masyarakat di Desa Campakasari Kecamatan Cempaka Purwakarta: Kesejahteraan. *Muttaqien; Indonesian Journal of Multidisciplinary Islamic Studies*, 3(1) : 1-14.
- Peraturan Menteri Kehutanan Nomor P.88/Menhut-II/2014 tentang Hutan Kemasyarakatan.
- Ramadhan, A., Rahim, R., dan Utami, N. N. 2023. *Teori Pendapatan (Studi Kasus: Pendapatan Petani Desa Medan Krio)*. Penerbit Tahta Media. Medan.
- Rosalia, Feni, dan Ratnasari, Yuni. 2016. Analisis pengelolaan hutan kemasyarakatan di sekitar kawasan hutan lindung register 30 Kabupaten Tanggamus Provinsi Lampung tahun 2010. *Sosiohumaniora* 18(1) : 32-36. <https://doi.org/10.24198/sosiohumaniora.v18i1.9354>
- Safe'i, R., Febryano, I. G., dan Aminah, L. N. 2018. Pengaruh keberadaan Gapoktanhut terhadap pendapatan petani dan perubahan tutupan lahan di Hutan Kemasyarakatan. *Sosiohumaniora* 20(2) : 109-114. <https://doi.org/10.24198/sosiohumaniora.v20i2.14349>

- Sari, Y., Senoaji, G., dan Suhartoyo, H. 2019. Efektivitas program perhutanan sosial dalam bentuk hutan kemasyarakatan (Hkm) di desa tanjung alam kabupaten kepahiang provinsi bengkulu. *Naturalis: Jurnal Penelitian Pengelolaan Sumber Daya Alam Dan Lingkungan* 8(1) : 87-98. <https://doi.org/10.31186/naturalis.8.1.9170>
- Sutoyo, I., Rahma, T. I. F., & Harahap, M. I. 2022. Dampak Usaha Tambak Udang Vanname Dalam Meningkatkan Kesejahteraan Ekonomi Masyarakat Desa Pantai Gading. *EKOMA: Jurnal Ekonomi, Manajemen, Akuntansi*, 1(2) : 306-311.
- Toha, M., Wihadanto, A., & Nurhasanah, N. 2023. Dampak perhutanan sosial terhadap kesejahteraan masyarakat sekitar hutan dalam mendukung kelestarian hutan di kota Tarakan. *ULIN: Jurnal Hutan Tropis*, 7(2) : 133-141.
- Tonapa, Marni. 2021. *Kontestasi Hutan Adat dan Hutan Kemasyarakatan (HKM)*. Tesis, Universitas Hasanuddin, Makassar.
- WHO, 2024. *Health and Well Being. World Health Organization*. <https://www.who.int/data/gho/data/major-themes/health-and-well-being> [Diakses pada 17 April 2024].
- Witno, W., Maria, M., dan Supandi, D. 2020. Partisipasi Masyarakat dalam Pengelolaan Hutan Kemasyarakatan (HKM) Tandung Billa di Kelurahan Battang Kota Palopo. *Jurnal Penelitian Kehutanan BONITA* 2(2) : 35-42. <https://doi.org/10.55285/bonita.v2i2.556>
- Yudistiro, W., dan Wicaksono, I. 2023. Kearifan Lokal Gapoktanhut Sabrang Mandiri dalam Menghadapi Konflik Sebagai Penerima Akses Kelola Perhutanan Sosial di Kawasan Hutan Desa Sabrang Ambulu Jember. *Pubmedia Social Sciences and Humanities*, 1(2).
- Yusran, Y., Sahide, M. A. K., Sabar, A., dan Mirna, A. 2019. Analisis Keaktifan Pengelolaan Hutan Kemasyarakatan Di Areal Hkm Bangkeng Bukit Di Desa Bontonyeleng, Kecamatan Gantarang, Kabupaten Bulukumba. *Journal Of Forest Science Avicennia*. 2(1) : 1-8.

LAMPIRAN

Lampiran 1. Panduan Wawancara

A. Komposisi Rumah Tangga

1. Anggota Rumah Tangga:
2. Apakah anggota rumah tangga berasal dari kelompok etnis yang sama?
3. Apakah anggota keluarga berasal dari desa yang sama?

B. Pendapatan Rumah Tangga

4. Sumber pendapatan keluarga 12 bulan terakhir

Sumber pendapatan untuk rumah tangga	Sumber pendapatan yang relevan	3 sumber pendapatan terpenting 1= terpenting pertama 2=terpenting kedua 3=terpenting ketiga
Penjualan makanan atau tanaman subsisten (<i>beras, jagung, gandum</i>)		
Penjualan tanaman komersil (<i>karet, kopi, the, kapuk, tembakau</i>)		
Penjualan produk kayu		
Penjualan produk liar (<i>HHBK. Tanaman herbal, daging buruan</i>)		
Penjualan hewan ternak dan produk turunannya (<i>hewan hidup, daging, susu</i>)		
Penjualan ikan, udang, spesies air lainnya		
Pendapatan dan gaji (tunai)		
Pengiriman uang tunai (transfer dari keluarga dan kerabat)		
Usaha/perdagangan/pemeliharaan took		
Penyewaan property		
Tunjangan/dukungan pemerintah		
Pensiun		
Lainnya		

Perkiraan pendapatan selama 12 bulan terakhir :

5. Bagaimana perubahan pendapatan dibandingkan 5 tahun yang lalu (sama, naik atau turun) Tolong jelaskan alasan

C. Aset Rumah Tangga

6. Dimiliki oleh rumah tangga

	1=Ya 0=Tidak	Jumlah sekarang
Hewan ternak besar (kerbau, sapi)		
Hewan ternak kecil (kambing, babi, domba)		
Ayam, bebek, kalkun		
Walet		
Listrik PLN		
Panel surya, baterai, generator		
Air bersih mengalir		
Handphone		
Motor		
Mobil/truk		
Perahun mesin		
Traktor		

D. Ketahanan Pangan

7. Sumber makanan rumah tangga dalam 12 bulan terakhir

Sumber	Presentase	KET
Produksi sendiri		
Membeli		
Mengumpulkan dari hutan		
Meminjam		
Pemberian (tetangga, saudara)		
Bantuan makanan (pemerintah/lembaga)		
Yang lainnya		
TOTAL		

8. Keadaan rumah tangga dalam 12 terakhir dalam hal ketahanan pangan
- 1=Rumah tangga saya selalu mengalami kekurangan pangan
 - 2= Rumah tangga saya kadang-kadang mengalami kekurangan pangan
 - 3= Rumah tangga saya tidak pernah mengalami kekurangan pangan

9. Kemampuan untuk memenuhi kebutuhan pangan (meningkat/menurun/kurang lebih sama) dalam 5 tahun terakhir
Mengapa:

E. Kesehatan

10. a) Dalam 12 bulan terakhir, ada anggota keluarga yang mengalami sakit/cidera/penyakit berat yang memerlukan perawatan kesehatan khusus (Ya/Tidak)
Jika Ya,
b) Jenis penyakit/penyakit yang umum terjadi
c) Menurut Anda, apakah ada hubungan sakit/penyakit dengan perubahan alam/lingkungan
11. Bagaimana kualitas air yang digunakan (untuk minum dan memasak) dalam kaitan dengan tingkat risiko penyakit
Bagaimana kualitas air berubah dan penyebab perubahan

F. Relasi sosial, ketahanan, dan keamanan

12. Seberapa besar kepercayaan Anda bahwa tetangga atau orang lain di desa akan memberikan bantuan kepada Anda dalam keadaan darurat?
1= Tidak ada orang lain yang akan memberikan bantuan
2= Kecil kemungkinan orang lain akan memberikan bantuan
3= Kemungkinan besar orang lain akan memberikan bantuan
Alasan=
13. Apakah merasa aman tinggal di desa ini (dari kekerasan fisik maupun non fisik, konflik, intimidasi, ancaman, penyalahgunaan, pencurian, dll)
1= saya merasa tidak aman
2= antara aman atau tidak aman
3= saya merasa aman
Alasan dan contoh
14. Sejauh mana Anda memiliki kesempatan untuk berpartisipasi dalam pengambilan keputusan mengenai sumber daya alam, pengelolaan hutan dan/atau penggunaan lahan di wilayah ini?
0= saya tidak memiliki kesempatan atau tidak diundang untuk berpartisipasi dalam pertemuan tentang hal ini
1= saya diundang dan berpartisipasi dalam rapat tetapi tidak dapat mempengaruhi keputusan
2= saya diundang dan berpartisipasi dalam rapat tetapi memiliki pengaruh terbatas terhadap keputusan
3= saya diundang dan berpartisipasi dalam rapat dan dapat memiliki pengaruh yang kuat atas keputusan tersebut
Karena

G. Kebebasan

15. Seberapa sulit untuk mengakses, menggunakan dan memanfaatkan sumber daya alam, seperti hutan dan lahan dalam kawasan ini?
1= sangat sulit atau tidak dapat mengakses sumber daya alam (kecil)
2= memiliki akses terbatas (sebagian), menggunakan dan mendapatkan manfaat dari sumber daya alam
3= memiliki akses penuh, menggunakan dan mendapatkan manfaat sumber daya alam
16. Akses Anda ke hutan dan lahan berubah dibandingkan sebelumnya

- 0=kurang lebih sama
- 1=berkurang
- 2=meningkat
- Alasan dan contoh:

H. Keadilan

*Apakah adakah kejadian (baik itu aturan yang ditetapkan pemerintah, program, maupun kejaidian lainnya yang mengubah penggunaan lahan, serta berkaitan dengan penghidupan masyarakat lokal) yang terjadi di desa
Jika ada, bagaimana kejadian tersebut mempengaruhi kondisi lahan anda?
Bagaimana pula pengaruhnya terhadap penghidupan anda?

17. Sejauh dengna kebijakan pemerintah tentang perubahan penggunaan lahan di kawasan ini, sejauh mana hak dan budaya kominutas anda telah diakui dan dihormati?

- 1=tidak diakui/dihormati sama sekali
- 2=tingkat pengakuan rendah atau beberapa
- 3=untuk sebagian besar dan sepenuhnya diakui

Jelaskan

18. a) Sejauh mana distrubusi manfaat dan beban dari perubahan penggunaan lahan sudah adil?

- 1=tidak adil sama sekali
- 2=agak adil
- 3=adil

b) Mengapa

c) Bagaimana seharusnya kebijakan dijalankan sehingga adil

I. Kepuasan Hidup

19. Apa yang dibutuhkan untuk memiliki kualitas hidup yang baik di desa ini?

Yang dibutuhkan untuk memiliki kualitas hidup yang baik?	Kenapa penting

20. Seberapa puas dengan hidup Anda?

- 1= tidak puas sama sekali
- 2= hampir tidak puas (kepuasan sangat rendah)
- 3= sebagian puas
- 4=sebagian besar puas
- 5= sangat puas

Mengapa?

J. Penggunaan Lahan

- a) Ukuran lahan:
- b) Kepemilikan lahan :
- c) Sumber lahan ;
- d) Penggunaan saat ini :

- e) Spesies tumbuhan :
- f) Kapan plot ditanami dengan penggunaan lahan saat ini :
- g) Sebelum ini, apa yang ada di lahan tersebut :

Lampiran 2. Identitas Responden

No	Responden	Gender	Usia	Pend. Terakhir	Pekerjaan utama	Pekerjaan sampingan	Jumlah anggota rumah tangga
1	Ali Rahim	L	45	Selesai SMP	Bertani	Tidak ada	6
2	Rahman	L	50	Selesai SD	Bertani	Beternak	7
3	Suhardin	L	54	Selesai SMP	Bertani	Pedagang ikan	4
4	Sumardin	L	41	SMP	Berani	-	4
5	Drs. Abdul Muis	L	65	S1	Purnabakti Kepala Sekola	Bertani	7
6	Hj. Muhadi	P	55	SMA	IRT	Bertani	7
7	Sayuti, S.Pd	L	60	S1	Pensiunan Guru	Bertani	8
8	Hasruddin	L	56	S1	ASN	Bertani	4
9	Rasdin Sandi	L	78	SMA	Bertani	-	5
10	Amsal	L	45	SMA	Bertani	Pedagang ikan	4
11	Hasbullah	L	54	S1	Bertani	Pedagang	7
12	Ismail Rante	L	55	SMA	Bertani	Wirausaha (gula merah)	4
13	Kamaruddin	L	67	SMP	Bertani		4
14	Nurik Effendi	L	53	SMK	Bertani	Berdagang	5
15	Basri	L	51	SMP	Bertani	Tukang ojek	1
16	Adi Muhsi	L	43	SMP	Bertani	Wirausaha (gula merah)	4

17	Attas R	L	78	Pernah SD	Bertani		2
18	Usman	L	50	Selesai SMA	Bertani	-	6
19	Yusuf	L	60	S1	Bertani		6
20	Muzakkir	L	49	Selesai S1	Budidaya lebah	Trader	9

Lampiran 3. Pendapatan Rumah Tangga Responden

No	Informan	Sumber Pendapatan 12 bulan terakhir	Perkiraan pendapatan 12 bulan terakhir
1	Ali Rahim	Penjualan HHBK (buah-buahan)	Rp. 20.000.000
		Penjualan tanaman komersil (vanili, coklat)	
		Penjualan hewan ternak (kupu-kupu)	
2	Rahman	Penjualan HHBK (madu dan buah-buahan)	Rp. 20.000.000
		Penjualan makanan subsisten	
		Penjualan hewan ternak (kambing)	
3	Suhardin	Usaha/perdagangan/pemeliharaan toko	Rp. 20.000.000
		Penjualan HHBK (buah-buahan)	
		Pendapatan dan gaji (tunai)	
4	Sumardin	Penjualan HHBK (buah-buahan)	Rp. 15.000.000
		Penjualan hewan ternak (ayam)	
5	Drs. Abdul Muis	Penjualan HHBK (buah-buahan)	Rp. 25.000.000
		Pengiriman uang tunai (transfer dari keluarga dan kerabat)	
		Penjualan tanaman komersil (coklat)	
6	Hj. Muhadi	Penjualan makanan atau tanaman subsisten (serai)	Rp. 10.000.000
		Pengiriman uang tunai (transfer dari keluarga dan kerabat)	
7	Sayuti, S.Pd	Penjualan makanan atau tanaman subsisten (serai)	Rp. 20.000.000
		Penjualan HHBK (buah-buahan)	
		Pensiun	

		Pengiriman uang tunai (transfer dari keluarga dan kerabat)	
8	Hasruddin	Pendapatan dan gaji (tunai)	Rp. 25.000.000
		Penjualan HHBK (buah-buahan)	
9	Rasdin Sandi	Penjualan HHBK (buah-buahan)	Rp. 20.000.000
		Penjualan hewan ternak (ayam)	
		Pengiriman uang tunai (transfer dari keluarga dan kerabat)	
10	Amsal	Usaha/perdagangan/pemeliharaan toko	Rp. 30.000.000
		Penjualan HHBK (buah-buahan)	
11	Hasbullah	Penjualan tanaman komersil (cengkeh)	Rp. 35.000.000
		Usaha/perdagangan/pemeliharaan toko	
		Penjualan HHBK (buah-buahan)	
12	Ismail Rante	Penjualan HHBK (gula aren)	Rp. 40.000.000
		Usaha/perdagangan/pemeliharaan toko	
		Penjualan HHBK (buah-buahan)	
13	Kamaruddin	Penjualan HHBK (buah-buahan)	Rp. 20.000.000
		Pengiriman uang tunai (transfer dari keluarga dan kerabat)	
		Penjualan hewan ternak (ayam)	
14	Nurik Effendi	Penjualan tanaman komersil (cengkeh)	Rp. 25.000.000
		Usaha/perdagangan/pemeliharaan toko	
		Penjualan HHBK (buah-buahan)	
		*bantuan	
15	Basri	Pendapatan dan gaji (tunai) (hasil	Rp. 18.000.000

		ojek)	
		Penjualan HHBK (buah-buahan)	
		Tunjangan/dukungan pemerintah	
16	Adi Muhsi	Penjualan HHBK (gula aren)	Rp. 40.000.000
		Penjualan HHBK (buah-buahan)	
17	Attas R	Usaha/perdagangan/pemeliharaan toko	Rp. 35.000.000
		Penjualan makanan atau tanaman subsisten	
		Pengiriman uang tunai (transfer dari keluarga dan kerabat)	
		Penjualan HHBK (buah-buahan dan bambu)	
18	Usman	Penjualan tanaman komersil (coklat)	Rp. 20.000.000
		Penjualan HHBK (buah-buahan)	
19	Yusuf	Pengiriman uang tunai (transfer dari keluarga dan kerabat)	Rp. 20.000.000
		Penjualan HHBK (buah-buahan)	
		Pensiun	
20	Muzakkir	Lainnya (trading)	Rp. 75.000.000
		Penjualan HHBK (madu dan koloni lebah)	
		Penjualan hewan ternak (kambing)	

Lampiran 4. Aset Rumah Tangga Responden

No	Responden	Aset										
		Hewan ternak (kambing)	Ayam, bebek, kalkun	Walet	Listrik PLN	Surya, Generator	Air bersih	HP	Motor	Mobil/truk	Perahu	Traktor
1	Ali Rahim	0	30	0	✓		✓	5	2	0	0	0
2	Rahman	12	7	0	✓		✓	5	3	0	0	0
3	Suhardin	0	15	0	✓		✓	4	2	0	0	0
4	Sumardin	0	20	0	✓		✓	2	1	0	0	0
5	Drs. Abdul Muis	0	0	0	✓		✓	5	3	0	0	0
6	Hj. Muhadi	0	0	0	✓	✓	✓	4	4	1	0	0
7	Sayuti, S.Pd	0	0	0	✓	✓	✓	4	4	1	0	0
8	Hasruddin	0	0	0	✓		✓	4	1	1	0	0
9	Rasdin Sandi	0	25	0	✓		✓	4	3	0	0	0
10	Amsal	0	10	0	✓		✓	3	3	0	0	0
11	Hasbullah	0	10	0	✓		✓	5	2	0	0	0
12	Ismail Rante	0	20	0	✓		✓	4	2	0	0	0
13	Kamaruddin	0	0	0	✓		✓	3	2	0	0	0

14	Nurik Effendi	0	0	0	✓		✓	4	2	0	0	0
15	Basri	0	0	0	✓		✓	1	1	0	0	0
16	Adi Muhsi	0	0	0	✓		✓	4	1	0	0	0
17	Attas R	0	5	0	✓		✓	1	1	0	0	0
18	Usman	0	0	0	✓		✓	4	3	0	0	0
19	Yusuf	0	0	0	✓		✓	6	6	1	0	0
20	Muzakkir	5	30	0	✓		✓	10	5	2	0	0

Lampiran 5. Sumber Pangan Responden

No	Responden	Sumber (%)							Total
		Produksi sendiri	Membeli	Mengumpulkan dari hutan	Meminjam	Pemberian	Bantuan	Lainnya	
1	Ali Rahim	0	85	4		1	10		100%
2	Rahman	0	89	5		1	5		100%
3	Suhardin	0	95	4		1	0		100%
4	Sumardin	0	90	2		8	0		100%
5	Drs. Abdul Muis	10	89	1		0	0		100%
6	Hj. Muhadi	10	87	3		0	0		100%
7	Sayuti, S.Pd	10	87	3		0	0		100%
8	Hasruddin	0	98	0		2	0		100%
9	Rasdin Sandi	0	98	0		2	0		100%
10	Amsal	0	95	4		1	0		100%
11	Hasbullah	0	90	4		1	5		100%
12	Ismail Rante	0	91	3		1	5		100%
13	Kamaruddin	0	97	2		1	0		100%

14	Nurik Effendi	0	92	2		1	5		100%
15	Basri	0	94	0		1	5		100%
16	Adi Muhsi	0	94	4		1	0		100%
17	Attas R	20	75	3		2	0		100%
18	Usman	0	96	3		1	0		100%
19	Yusuf	0	98	1		1	0		100%
20	Muzakkir	0	98	1		1	0		100%

Lampiran 6. Kondisi Kesehatan dan Kualitas Air

No	Responden	Pernah sakit/cidera/perawatan khusus 12 bulan terakhir	Intensitas/tahun	Jenis penyakit	Hubungan sakit dengan perubahan lingkungan	Kualitas air	Sumber
1	Ali Rahim	Tidak			Tidak ada	Aman	Mata air (air tanah)
2	Rahman	Tidak			Tidak ada	Aman	Mata air (air tanah)
3	Suhardin	Tidak			Tidak ada	Aman	Mata air (air tanah)
4	Sumardin	Ya	2 kali	Demam	Tidak ada	Aman	Mata air (air tanah)
5	Drs. Abdul Muis	Ya	3-5 kali	Gangguan saraf	Tidak ada	Aman	Mata air (air tanah)
6	Hj. Muhadi	Ya	1 kali	Infeksi saluran pernafasan	Tidak ada	Aman	Mata air (air tanah)
7	Sayuti, S.Pd	Ya	1 kali	Infeksi saluran pernafasan	Tidak ada	Aman	Mata air (air tanah)
8	Hasruddin	Ya	1 kali	Cidera patah tulang	Tidak ada	Aman	Mata air (air tanah)
9	Rasdin Sandi	Tidak			Tidak ada	Aman	Mata air (air tanah)
10	Amsal	Tidak			Tidak ada	Aman	Mata air (air tanah)
11	Hasbullah	Tidak			Tidak ada	Aman	Mata air (air

12	Ismail Rante	Ya	1 kali	Demam tinggi	Tidak ada	Aman	Mata air (air tanah)
13	Kamaruddin	Ya	Sebulan sekali	Asma	Tidak ada	Aman	Mata air (air tanah)
14	Nurik Effendi	Ya	3 kali	Asam Lambung	Tidak ada	Aman	Mata air (air tanah)
15	Basri	Ya	3 kali	Demam	Tidak ada	Aman	Mata air (air tanah)
16	Adi Muhsi	Tidak			Tidak ada	Aman	Mata air (air tanah)
17	Attas R	Tidak			Tidak ada	Aman	Mata air (air tanah)
18	Usman	Ya	2 kali	Demam tinggi	Tidak ada	Aman	Mata air (air tanah)
19	Yusuf	Tidak			Tidak ada	Aman	Mata air (air tanah)
20	Muzakkir	Tidak			Tidak ada	Aman	Mata air (air tanah)

Lampiran 7. Relasi Sosial, Ketahanan, dan Keamanan

No	Responden	Tingkat kepercayaan antar tetangga	Kondisi keamanan	Kesempatan berpartisipasi dalam pengambilan keputusan
1	Ali Rahim	Kemungkinan besar orang lain akan memberikan bantuan	Merasa aman	diundang dan berpartisipasi dalam rapat tetapi tidak dapat mempengaruhi keputusan
2	Rahman	Kemungkinan besar orang lain akan memberikan bantuan	Merasa aman	diundang dan berpartisipasi dalam rapat tetapi tidak dapat mempengaruhi keputusan
3	Suhardin	Kemungkinan besar orang lain akan memberikan bantuan	Merasa aman	diundang dan berpartisipasi dalam rapat tetapi tidak dapat mempengaruhi keputusan
4	Sumardin	Kemungkinan besar orang lain akan memberikan bantuan	Merasa aman	diundang dan berpartisipasi dalam rapat tetapi tidak dapat mempengaruhi keputusan
5	Drs. Abdul Muis	Kemungkinan besar orang lain akan memberikan bantuan	Merasa aman	diundang dan berpartisipasi dalam rapat tetapi tidak dapat mempengaruhi keputusan
6	Hj. Muhadi	Kemungkinan besar orang lain akan memberikan bantuan	Merasa aman	diundang dan berpartisipasi dalam rapat tetapi tidak dapat mempengaruhi keputusan
7	Sayuti, S.Pd	Kemungkinan besar orang lain akan memberikan bantuan	Merasa aman	diundang dan berpartisipasi dalam rapat tetapi tidak dapat mempengaruhi keputusan

8	Hasruddin	Kemungkinan besar orang lain akan memberikan bantuan	Merasa aman	diundang dan berpartisipasi dalam rapat tetapi tidak dapat mempengaruhi keputusan
9	Rasdin Sandi	Kemungkinan besar orang lain akan memberikan bantuan	Merasa aman	diundang dan berpartisipasi dalam rapat tetapi tidak dapat mempengaruhi keputusan
10	Amsal	Kemungkinan besar orang lain akan memberikan bantuan	Merasa aman	diundang dan berpartisipasi dalam rapat tetapi tidak dapat mempengaruhi keputusan
11	Hasbullah	Kemungkinan besar orang lain akan memberikan bantuan	Merasa aman	diundang dan berpartisipasi dalam rapat tetapi tidak dapat mempengaruhi keputusan
12	Ismail Rante	Kemungkinan besar orang lain akan memberikan bantuan	Merasa aman	diundang dan berpartisipasi dalam rapat tetapi tidak dapat mempengaruhi keputusan
13	Kamaruddin	Kemungkinan besar orang lain akan memberikan bantuan	Merasa aman	diundang dan berpartisipasi dalam rapat tetapi tidak dapat mempengaruhi keputusan
14	Nurik Effendi	Kemungkinan besar orang lain akan memberikan bantuan	Merasa aman	diundang dan berpartisipasi dalam rapat tetapi tidak dapat mempengaruhi keputusan
15	Basri	Kemungkinan besar orang lain akan memberikan bantuan	Merasa aman	diundang dan berpartisipasi dalam rapat tetapi tidak dapat mempengaruhi keputusan
16	Adi Muhsi	Kemungkinan besar orang lain akan memberikan bantuan	Merasa aman	diundang dan berpartisipasi dalam rapat tetapi tidak dapat mempengaruhi keputusan

17	Attas R	Kemungkinan besar orang lain akan memberikan bantuan	Merasa aman	diundang dan berpartisipasi dalam rapat tetapi tidak dapat mempengaruhi keputusan
18	Usman	Kemungkinan besar orang lain akan memberikan bantuan	Merasa aman	diundang dan berpartisipasi dalam rapat tetapi tidak dapat mempengaruhi keputusan
19	Yusuf	Kemungkinan besar orang lain akan memberikan bantuan	Merasa aman	diundang dan berpartisipasi dalam rapat tetapi tidak dapat mempengaruhi keputusan
20	Muzakkir	Kemungkinan besar orang lain akan memberikan bantuan	Merasa aman	saya diundang dan berpartisipasi dalam rapat dan dapat memiliki pengaruh yang kuat atas keputusan tersebut

Lampiran 8. Kebebasan Akses

No	Responden	Akses Menggunakan dan Memanfaatkan SDA	Akses menuju hutan
1	Ali Rahim	memiliki akses terbatas (sebagian), menggunakan dan mendapatkan manfaat dari sumber daya alam	meningkat
2	Rahman	memiliki akses terbatas (sebagian), menggunakan dan mendapatkan manfaat dari sumber daya alam	meningkat
3	Suhardin	memiliki akses terbatas (sebagian), menggunakan dan mendapatkan manfaat dari sumber daya alam	meningkat
4	Sumardin	memiliki akses terbatas (sebagian), menggunakan dan mendapatkan manfaat dari sumber daya alam	meningkat
5	Drs. Abdul Muis	memiliki akses terbatas (sebagian), menggunakan dan mendapatkan manfaat dari sumber daya alam	meningkat
6	Hj. Muhadi	memiliki akses terbatas (sebagian), menggunakan dan mendapatkan manfaat dari sumber daya alam	meningkat
7	Sayuti, S.Pd	memiliki akses terbatas (sebagian), menggunakan dan mendapatkan manfaat dari sumber daya alam	meningkat
8	Hasruddin	memiliki akses terbatas (sebagian), menggunakan dan mendapatkan manfaat dari sumber daya alam	meningkat
9	Rasdin Sandi	memiliki akses terbatas (sebagian), menggunakan dan mendapatkan manfaat dari sumber daya alam	meningkat
10	Amsal	memiliki akses terbatas (sebagian),	meningkat

		menggunakan dan mendapatkan manfaat dari sumber daya alam	
11	Hasbullah	memiliki akses terbatas (sebagian), menggunakan dan mendapatkan manfaat dari sumber daya alam	meningkat
12	Ismail Rante	memiliki akses terbatas (sebagian), menggunakan dan mendapatkan manfaat dari sumber daya alam	meningkat
13	Kamaruddin	memiliki akses terbatas (sebagian), menggunakan dan mendapatkan manfaat dari sumber daya alam	meningkat
14	Nurik Effendi	memiliki akses terbatas (sebagian), menggunakan dan mendapatkan manfaat dari sumber daya alam	meningkat
15	Basri	memiliki akses terbatas (sebagian), menggunakan dan mendapatkan manfaat dari sumber daya alam	meningkat
16	Adi Muhsi	memiliki akses terbatas (sebagian), menggunakan dan mendapatkan manfaat dari sumber daya alam	meningkat
17	Attas R	memiliki akses terbatas (sebagian), menggunakan dan mendapatkan manfaat dari sumber daya alam	meningkat
18	Usman	memiliki akses terbatas (sebagian), menggunakan dan mendapatkan manfaat dari sumber daya alam	meningkat
19	Yusuf	memiliki akses terbatas (sebagian), menggunakan dan mendapatkan manfaat dari sumber daya alam	meningkat
20	Muzakkir	memiliki akses terbatas (sebagian), menggunakan dan mendapatkan manfaat dari sumber daya alam	meningkat

Lampiran 9. Pemanfaatan Lahan Rumah Tangga

No	Responden	Ukuran (Ha)	Kepemilikan	Sumber lahan	Penggunaan lahan saat ini	Spesies tanaman	Penanaman pertama	Tanaman sebelumnya
1	Ali Rahim	1	Hutan negara	Dialokasikan oleh pemerintah	Campuran	coklat, vanili, durian, langsung, rambutan,		Cengkeh dan durian
2	Rahman	1	Hutan negara	Dialokasikan oleh pemerintah	Caampuran dan ternak	durian, jagung	2019	lahan bera
3	Suhardin	0.94	Hutan negara	Dialokasikan oleh pemerintah	Campuran	alpukat, durian, jengkol, rambutan	2019	cengkat
4	Sumardin	0.9	Hutan negara	Dialokasikan oleh pemerintah	Campuran	durian, duku. Alpukat, pete	2017	cengkeh
5	Drs. Abdul Muis	1.2	Hutan negara	Dialokasikan oleh pemerintah	Campuran	durian, coklat, alpukat, pete, duku	2019	coklat dan cengkeh
6	Hj. Muhadi	0.5	Hutan negara	Dialokasikan oleh pemerintah	Campuran	coklat, serai, rambutan	2020	coklat dan cengkeh
7	Sayuti, S.Pd	0.5	Hutan negara	Dialokasikan	Campuran	coklat, serai, rambutan	2020	coklat dan

				oleh pemerintah				cengkeh
8	Hasruddin	1.05	Hutan negara	Dialokasikan oleh pemerintah	Campuran	durian, alpukat, sayur pakis, patikala	2020	cengkeh, rambutan, pohon uru
9	Rasdin Sandi	2.5	Hutan negara	Dialokasikan oleh pemerintah	Campuran	durian, duku, mangga, jengkol, coklat	2021	coklat
10	Amsal	0.8	Hutan negara	Dialokasikan oleh pemerintah	Campuran	durian, duku, langsung, coklat	2021	lahan bera
11	Hasbullah	1	Hutan negara	Dialokasikan oleh pemerintah	Campuran	coklat, durian, pete, cabai	2019	cengkeh, kopi, coklat
12	Ismail Rante	2	Hutan negara	Dialokasikan oleh pemerintah	Campuran	durian, duku, langsung	2019	cengkeh
13	Kamaruddin	3.1	Hutan negara	Dialokasikan oleh pemerintah	Campuran	durian, langsung, coklat, jahe merah	2021	Cengkeh dan coklat
14	Nurik Effendi	1.5	Hutan negara	Dialokasikan oleh pemerintah	Campuran	cengkeh, langsung	2019	cengkeh dan kopi
15	Basri	1	Hutan negara	Dialokasikan oleh pemerintah	Campuran	durian, langsung, cengkeh, serai	2020	cengkeh

16	Adi Muhsi	1	Hutan negara	Dialokasikan oleh pemerintah	Campuran	durian, aren	sudah ada sejak lama	aren
17	Attas R	1	Hutan negara	Dialokasikan oleh pemerintah	Campuran	buah-buahan	2018	lahan bera
18	Usman	1	Hutan negara	Dialokasikan oleh pemerintah	Campuran	durian, langsung, cengkeh, serai	2018	Cengkeh dan rambutan
19	Yusuf	± 5	Hutan negara	Dialokasikan oleh pemerintah	Campuran	durian, alpukat, sayur pakis, patikala	2019	Cengkeh dan coklat

Lampiran 10. Dokumentasi Penelitian



Lampiran 11. Peta Zonasi IUPHKm Tandung Billa

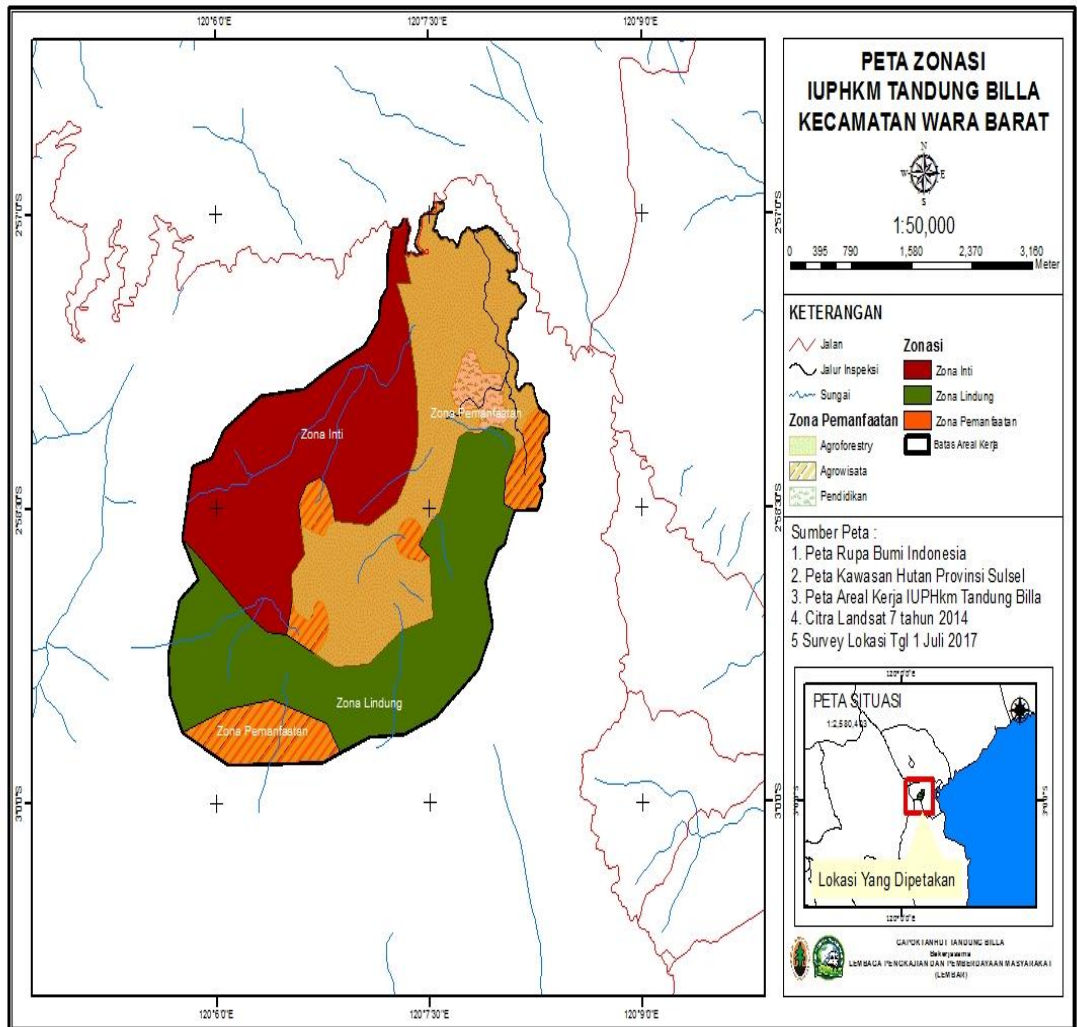

Lampiran 12. SK IUPHKm Gapoktanhut Tandung Billa



REPUBLIK INDONESIA
KEMENTERIAN LINGKUNGAN HIDUP DAN KEHUTANAN

**KEPUTUSAN MENTERI LINGKUNGAN HIDUP DAN KEHUTANAN
REPUBLIK INDONESIA**

Nomor : SK.2629/MENLHK-PSKL/PKPS/PSL.0/5/2017

TENTANG

PEMBERIAN IZIN USAHA PEMANFAATAN HUTAN KEMASYARAKATAN
KEPADA GAPOKTANHUT TANDUNG BILLA SELUAS ± 1.617 (SERIBU ENAM
RATUS TUJUH BELAS) HEKTAR PADA KAWASAN HUTAN LINDUNG
DI KELURAHAN BATTANG DAN BATTANG BARAT
KECAMATAN WARA BARAT KOTA PALOPO
PROVINSI SULAWESI SELATAN

DENGAN RAHMAT TUHAN YANG MAHA ESA

MENTERI LINGKUNGAN HIDUP DAN KEHUTANAN REPUBLIK INDONESIA,

- Menimbang :
- bahwa berdasarkan Surat Nomor: 001/SPH/1/17 tanggal 18 Januari 2017, Ketua Gapoktanhut Tandung Billa mengajukan permohonan Izin Usaha Pemanfaatan Hutan Kemasyarakatan (IUPHKm) seluas ± 1.500 (seribu lima ratus) hektar pada Kawasan Hutan Lindung di Kelurahan Battang dan Battang Barat Kecamatan Wara Barat Kota Palopo Provinsi Sulawesi Selatan;
 - bahwa berdasarkan hasil verifikasi teknis sesuai dengan Berita Acara Verifikasi Teknis Nomor: BA.30/X-4/BPSKL.1/DAS.4/3/2017 tanggal 1 Maret 2017, permohonan IUPHKm sebagaimana dimaksud pada huruf a yang dinyatakan memenuhi persyaratan seluas ± 1.617 (seribu enam ratus tujuh belas) hektar;
 - bahwa berdasarkan Pasal 23 Peraturan Menteri Lingkungan Hidup dan Kehutanan Nomor: P.83/MENLHK/SETJEN/KUM.1/10/2016 tentang Perhutanan Sosial, Direktur Jenderal Perhutanan Sosial dan Kemitraan Lingkungan atas nama Menteri Lingkungan Hidup dan Kehutanan menerbitkan Keputusan tentang Pemberian Izin Usaha Pemanfaatan Hutan Kemasyarakatan (IUPHKm);
 - bahwa berdasarkan pertimbangan sebagaimana dimaksud pada huruf a, b dan c, perlu diterbitkan keputusan Menteri Lingkungan Hidup dan Kehutanan tentang Pemberian Izin Usaha Pemanfaatan Hutan Kemasyarakatan (IUPHKm) kepada Gapoktanhut Tandung Billa seluas ± 1.617 (seribu enam ratus tujuh belas) hektar pada Kawasan Hutan Lindung di Kelurahan Battang dan Battang Barat Kecamatan Wara Barat Kota Palopo Provinsi Sulawesi Selatan;

Mengingat:...

- Mengingat :
1. Undang-Undang Nomor 41 Tahun 1999 tentang Kehutanan (Lembaran Negara Republik Indonesia Tahun 1999 Nomor 167, Tambahan Lembaran Negara Republik Indonesia Nomor 3888) sebagaimana telah diubah dengan Undang-Undang Nomor 19 Tahun 2004 (Lembaran Negara Republik Indonesia Tahun 2004 Nomor 86, Tambahan Lembaran Negara Republik Indonesia Nomor 4412);
 2. Undang-Undang Nomor 23 Tahun 2014 tentang Pemerintahan Daerah (Lembaran Negara Republik Indonesia Tahun 2014 Nomor 244; Tambahan Lembaran Negara Republik Indonesia Nomor 5587);
 3. Peraturan Pemerintah Nomor 6 Tahun 2007 tentang Tata Hutan dan Penyusunan Rencana Pengelolaan Hutan, serta Pemanfaatan Hutan (Lembaran Negara Republik Indonesia Tahun 2007 Nomor 22, Tambahan Lembaran Negara Republik Indonesia Nomor 4696) sebagaimana telah diubah dengan Peraturan Pemerintah Nomor 3 Tahun 2008 tentang Perubahan atas Peraturan Pemerintah Nomor 6 Tahun 2007 tentang Tata Hutan dan Penyusunan Rencana Pengelolaan Hutan, serta Pemanfaatan Hutan (Lembaran Negara Republik Indonesia Tahun 2008 Nomor 16, Tambahan Lembaran Negara Republik Indonesia Nomor 4818);
 4. Peraturan Presiden Nomor 16 Tahun 2015 tentang Kementerian Lingkungan Hidup dan Kehutanan (Lembaran Negara Republik Indonesia Tahun 2015 Nomor 17);
 5. Peraturan Menteri Lingkungan Hidup dan Kehutanan Nomor: P.18/Menlhk-II/2015 tentang Organisasi dan Tata Kerja Kementerian Lingkungan Hidup dan Kehutanan (Berita Negara Republik Indonesia tahun 2015 Nomor 713);
 6. Peraturan Menteri Lingkungan Hidup dan Kehutanan Nomor: P.14/Menlhk/Setjen/OTL.0/1/2016 tentang Organisasi dan Tata Kerja Balai Perhutanan Sosial dan Kemitraan Lingkungan (Berita Negara Republik Indonesia tahun 2016 Nomor 210);
 7. Peraturan Menteri Lingkungan Hidup dan Kehutanan Nomor: P.83/Menlhk/Setjen/Kum.1/10/2016 tentang Perhutanan Sosial.

MEMUTUSKAN

- Menetapkan :
- KEPUTUSAN MENTERI LINGKUNGAN HIDUP DAN KEHUTANAN TENTANG PEMBERIAN IZIN USAHA PEMANFAATAN HUTAN KEMASYARAKATAN KEPADA GAPOKTANHUT TANDUNG BILLA SELUAS ± 1.617 (SERIBU ENAM RATUS TUJUH BELAS) HEKTAR PADA KAWASAN HUTAN LINDUNG DI KELURAHAN BATTANG DAN BATTANG BARAT KECAMATAN WARA BARAT KOTA PALOPO PROVINSI SULAWESI SELATAN

KESATU:..

- KESATU** : Memberikan Izin usaha Hutan Kemasyarakatan (IUPHKm) kepada Gapoktanhut Tandung Billa seluas ± 1.617 (seribu enam ratus tujuh belas) hektar pada Kawasan Hutan Lindang di Kelurahan Battang dan Battang Barat Kecamatan Wara Barat Kota Palopo Provinsi Sulawesi Selatan, sebagaimana daftar anggota terlampir
- KEDUA** : Letak dan batas areal kerja Izin Usaha Pemanfaatan Hutan Kemasyarakatan (IUPHKm) sebagaimana dimaksud pada amar KESATU adalah sebagaimana tergambar dalam peta areal kerja IUPHKm pada lampiran Keputusan Menteri ini
- KETIGA** : Pemberian areal kerja IUPHKm sebagaimana dimaksud pada Amar KESATU dengan ketentuan:
1. tidak dapat diwariskan;
 2. bukan merupakan hak kepemilikan atas kawasan hutan;
 3. tidak dapat dipindahtangankan;
 4. tidak boleh mengubah status dan fungsi kawasan hutan;
 5. tidak digunakan untuk kepentingan lain diluar rencana usaha pemanfaatan;
 6. tidak melakukan usaha atau kegiatan yang bertentangan dengan fungsi kawasan hutan;
 7. tidak dapat diagunkan kecuali tanamannya; dan
 8. dilarang menanam sawit di areal IUPHKm.
- KEEMPAT** : IUPHKm sebagaimana Amar KESATU, meliputi izin usaha pemanfaatan hutan sebagai berikut:
1. Izin usaha pemanfaatan kawasan;
 2. Izin usaha pemungutan dan pemanfaatan hasil hutan bukan kayu; dan
 3. Izin usaha pemanfaatan jasa lingkungan.
- KELIMA** : Setelah diberikan IUPHKm, Pemegang Izin berhak :
1. mendapat perlindungan dari gangguan perusakan dan pencemaran lingkungan atau pengambilalihan secara sepihak oleh pihak lain;
 2. melaksanakan usaha pemanfaatan hutan sebagaimana Amar KEEMPAT pada areal kerja IUPHKm sesuai dengan kearifan lokal dengan tidak menggunakan alat berat;
 3. mendapat manfaat dari sumber daya genetik yang ada di dalam areal kerja IUPHKm;
 4. mengembangkan ekonomi produktif berbasis kehutanan;
 5. mendapat pendampingan dalam pengelolaan HKm serta penyelesaian konflik;
 6. mendapat pendampingan kemitraan dalam pengembangan usahanya;
 7. mendapat pendampingan penyusunan rencana kerja usaha dan rencana kerja tahunan; dan
 8. mendapat perlakuan yang adil atas dasar gender ataupun bentuk lainnya
- KEENAM** : Setelah diberikan IUPHKm, Pemegang Izin berkewajiban :
1. menjaga arealnya dari perusakan dan pencemaran lingkungan;
 2. memberi tanda batas areal kerjanya;
 3. menyusun...

3. menyusun Rencana Kerja Usaha, dan Rencana Kerja Tahunan;
 4. menyampaikan laporan pelaksanaannya kepada pemberi hak atau izin;
 5. melakukan penanaman dan pemeliharaan hutan di areal kerjanya;
 6. melaksanakan tata usaha hasil hutan;
 7. membayar provisi sumber daya hutan;
 8. mempertahankan fungsi hutan; dan
 9. melaksanakan perlindungan hutan.
- KETUJUH : JUPHKm diberikan untuk jangka waktu 35 (tiga puluh lima) tahun dan dievaluasi setiap 5 (lima) tahun.
- KEDELAPAN : Keputusan ini mulai berlaku pada tanggal ditetapkan dengan ketentuan apabila dikemudian hari terdapat kekeliruan akan diperbaiki sebagaimana mestinya.

Ditetapkan di : Jakarta
Pada tanggal 8 Mei 2017

A.n. MENTERI LINGKUNGAN HIDUP DAN
KEHUTANAN REPUBLIK INDONESIA,

DIREKTUR JENDERAL PERHUTANAN
SOSIAL DAN KEMITRAAN LINGKUNGAN

Ttd

HADI DARYANTO
NIP. 19571020 198203 1 002

Salinan Keputusan ini disampaikan kepada Yth:

1. Menteri Lingkungan Hidup dan Kehutanan;
2. Menteri Dalam Negeri;
3. Menteri Koperasi dan Usaha Kecil Menengah;
4. Menteri Perindustrian;
5. Menteri Agraria dan Tata Ruang/Kepala Badan Pertanahan Nasional;
6. Gubernur Sulawesi Selatan;
7. Walikota Palopo;
8. Sekretaris Jenderal Kementerian Lingkungan Hidup dan Kehutanan;
9. Direktur Jenderal Planologi Kehutanan dan Tata Lingkungan;
10. Direktur Jenderal Pengelolaan Hutan Produksi Lestari;
11. Direktur Jenderal Pengendalian Daurah Aliran Sungai dan Hutan Lindung;
12. Kepala Dinas Kehutanan Provinsi Sulawesi Selatan;
13. Kepala Balai PSKL Wilayah Sulawesi di Bili Bili.

Salinan sesuai dengan aslinya
Kepala Bagian Hukum dan Kerjasama Teknik
Sekretariat Direktorat Jenderal Perhutanan Sosial
dan Lingkungan



Hadi Daryanto, SH., M.Si

LAMPIRAN KEPUTUSAN MENTERI LINGKUNGAN HIDUP DAN KEHUTANAN
TENTANG PEMBERIAN IZIN USAHA PEMANFAATAN HUTAN
KEMASYARAKATAN KEPADA GAPOKTANHUT TANDUNG BILLA SELUAS ±
1.617 (SERIBU ENAM RATUS TUJUH BELAS) HEKTAR PADA KAWASAN
HUTAN LINDUNG DI KELURAHAN BATTANG DAN BATTANG BARAT
KECAMATAN WARA BARAT KOTA PALOPO PROVINSI SULAWESI SELATAN
NOMOR : SK.2629/MENLHK-PSKL/PKPS/PSL.0/5/2017
TANGGAL : 8 Mei 2017

DAFTAR NAMA ANGGOTA GAPOKTANHUT TANDUNG BILLA
PEMEGANG IUPHKm KELURAHAN BATTANG DAN BATTANG BARAT
KECAMATAN WARA BARAT KOTA PALOPO
PROVINSI SULAWESI SELATAN

No	Nama	NEK	Alamat
1	Hasbudah	7373062007680001	Kelurahan Battang Barat
2	Masjun	7373062404900002	Kelurahan Battang Barat
3	Harianto	73730612038850003	Kelurahan Battang Barat
4	Ibrahim	7373060609770001	Kelurahan Battang Barat
5	Solihin	7373060905700001	Kelurahan Battang Barat
6	Suhadi	7373061212578431	Kelurahan Battang Barat
7	M. Alimuddin S	7373062612580001	Kelurahan Battang Barat
8	Rostan	7373061711750001	Kelurahan Battang Barat
9	Makmur	7373012112780001	Kelurahan Battang Barat
10	Condra	73221103060900005	Kelurahan Battang Barat
11	Mu. Anda	7373061703680001	Kelurahan Battang Barat
12	Mustan	7373060106770001	Kelurahan Battang Barat
13	Abd. Waris Umarang	7373060609650001	Kelurahan Battang Barat
14	Aspar CB	7373062303660001	Kelurahan Battang Barat
15	Nosruddin	7373061808740001	Kelurahan Battang Barat
16	Annsa	7373061803720001	Kelurahan Battang Barat
17	Samal Rante	7373060707680001	Kelurahan Battang Barat
18	Nunuk Efendi	7373063112710011	Kelurahan Battang Barat
19	Kamaruddin	7373063112570002	Kelurahan Battang Barat
20	Hasanuddin, S.Sos	73730131126200020	Kelurahan Battang Barat
21	Mbah. Syaifi Gaid	7373020006890002	Kelurahan Battang Barat
22	Mallarang	7373042805530001	Kelurahan Battang Barat
23	M. Habi	7373013012570001	Kelurahan Battang Barat
24	M. Habi Kasim, A	7373040107480004	Kelurahan Battang Barat
25	Abd. Madjid	7373061306550001	Kelurahan Battang Barat
26	Abd. Salam	7373021707580001	Kelurahan Battang Barat
27	Sadir	7373080105710002	Kelurahan Battang Barat
28	M. Atlas	7373061105760001	Kelurahan Battang Barat
29	Bahrum Nur	7373091708710002	Kelurahan Battang Barat
30	Yusuf Tawe, S.Pd	7373060204632023	Kelurahan Battang Barat
31	Zainal, SE	7373080408650001	Kelurahan Battang Barat
32	Drs. Abd. Muis S	7373010907390001	Kelurahan Battang Barat
33	Syam Sain	7373092606770001	Kelurahan Battang Barat
34	Anahar, S.Sos	7373010109770001	Kelurahan Battang Barat
35	Syahrir	7373062611770001	Kelurahan Battang Barat
36	Drs. H. Muatahrein T	7373051108593940	Kelurahan Battang Barat
37	Sayutti, S.Pd	7373061002600002	Kelurahan Battang Barat
38	Mardullah	7373061306600001	Kelurahan Battang Barat

39. Muh...

39	Muh. Rasdin Sandi	7373061001800002	Kelurahan Battang Barat
40	Irina	7373065404730001	Kelurahan Battang Barat
41	Ramlah	7373066307790001	Kelurahan Battang Barat
42	Rasa	7373066909700001	Kelurahan Battang Barat
43	Sahma	7373066101700001	Kelurahan Battang Barat
44	Rahmawati	7373064407820001	Kelurahan Battang Barat
45	Sulmasanti	7322115309860002	Kelurahan Battang Barat
46	Suriana	7373067009800003	Kelurahan Battang Barat
47	Sartika	7373065006790002	Kelurahan Battang Barat
48	Rostia	7373064406780001	Kelurahan Battang Barat
49	Jahania	7373065212460002	Kelurahan Battang Barat
50	Aleng	7373066703730001	Kelurahan Battang Barat
51	Ica	7373064807780001	Kelurahan Battang Barat
52	Ina	7373064808800001	Kelurahan Battang Barat
53	Nasrora	7373067112590004	Kelurahan Battang Barat
54	Nira	7373064107400007	Kelurahan Battang Barat
55	Trisiana Sam	7373065301870002	Kelurahan Battang Barat
56	Suharna	7373067112630014	Kelurahan Battang Barat
57	Tuti	7173064101690002	Kelurahan Battang Barat
58	Marsiaty	7373065906960003	Kelurahan Battang Barat
59	Rahma	7373064107680008	Kelurahan Battang Barat
60	Hj. Suhngya	7373067112660004	Kelurahan Battang Barat
61	Wiwil Sulhiawati	7373054512930003	Kelurahan Battang Barat
62	Nurbayya	7373064101420003	Kelurahan Battang Barat
63	Jannat	7373067112750009	Kelurahan Battang Barat
64	Amaliah	7373065112650001	Kelurahan Battang Barat
65	Hastora	7373064101630001	Kelurahan Battang Barat
66	Rahmi Fitri Rusli	7373065012950003	Kelurahan Battang Barat
67	Nurul Akhlah A.	7373064202960002	Kelurahan Battang Barat
68	Hanna	7373064110810003	Kelurahan Battang Barat
69	Nurhasni	7373067112640003	Kelurahan Battang Barat
70	Nafisah Syamsuddin	7373065002760002	Kelurahan Battang Barat
71	Nia	7373067112660023	Kelurahan Battang Barat
72	Mubati	7373064107640012	Kelurahan Battang Barat
73	Rahmatia	7373064104760001	Kelurahan Battang Barat
74	Endang Puji Awari	7373064910860002	Kelurahan Battang Barat
75	Jahneka	7373064408620001	Kelurahan Battang Barat
76	Habiba	7373065504270003	Kelurahan Battang Barat
77	St. Nur Asisah	7373064603840001	Kelurahan Battang Barat
78	All	7373064107610003	Kelurahan Battang Barat
79	Atiah D	7373064101620001	Kelurahan Battang Barat
80	Nurmiati	7373065108520001	Kelurahan Battang Barat
81	Mianira	7373065209640001	Kelurahan Battang Barat
82	Lehra	7373065203750001	Kelurahan Battang Barat
83	Akhar	7373061703860002	Kelurahan Battang
84	Darham Siola	7322113112860024	Kelurahan Battang
85	Udding	7373063107740002	Kelurahan Battang
86	Rasman	7373060707810002	Kelurahan Battang
87	Mawri Masjana	7373060407820001	Kelurahan Battang
88	Aina Johana	7373061211870001	Kelurahan Battang
89	Hamsal	7373060401790001	Kelurahan Battang
90	Lisman	7373062705830001	Kelurahan Battang
91	Rudding	7373062307770001	Kelurahan Battang

92	Nur Amin	7373060204770003	Kelurahan Battang
93	Alman Lwi Kamasa	7373060408970002	Kelurahan Battang
94	Ahmad Saiful	7373061110850001	Kelurahan Battang
95	Muh. Fadhil Febrian	7373060602910001	Kelurahan Battang
96	Ali Ratom	7373061004780001	Kelurahan Battang
97	Usman	7373060211710001	Kelurahan Battang
98	Jusaid	7373062108690001	Kelurahan Battang
99	M. Ali Maeda	7373061204810001	Kelurahan Battang
100	Basmir	7373060401730001	Kelurahan Battang
101	Abd. Raasyid	7373062107670001	Kelurahan Battang
102	Ali Hasan	7373063112790004	Kelurahan Battang
103	Ali Marling	7373061609820001	Kelurahan Battang
104	Atas R.	7373063012460001	Kelurahan Battang
105	Rahmat Aditya	7373061704920001	Kelurahan Battang
106	Aman	7373060107820016	Kelurahan Battang
107	Amas	7373061108730001	Kelurahan Battang
108	Muhammad Syahrul	7373061506910001	Kelurahan Battang
109	Hamdika	7373063010800001	Kelurahan Battang
110	Muamin	7373063112610033	Kelurahan Battang
111	Sahwin	7373060808810001	Kelurahan Battang
112	Basri	7373063112730006	Kelurahan Battang
113	Jahsan	7373063112500016	Kelurahan Battang
114	Jusaid	7373080810720001	Kelurahan Battang
115	Rasik	7373060107410006	Kelurahan Battang
116	Rasmin	7373060405750001	Kelurahan Battang
117	Muh. Amar	7373063103820001	Kelurahan Battang
118	Ruslan Nasrum	7373062506810002	Kelurahan Battang
119	Salmas	7373080505850005	Kelurahan Battang
120	Jamrudin	7317180801830001	Kelurahan Battang
121	Muzakkir	7373062808810001	Kelurahan Battang
122	Maqani	2160404312500479	Kelurahan Battang
123	Achmad J.B.	7373063112610002	Kelurahan Battang
124	Jahid Nur	7373062304940001	Kelurahan Battang
125	Naharuddin	7373060204770004	Kelurahan Battang
126	Nasir M.	7373063112480009	Kelurahan Battang
127	Udin	7373063112990002	Kelurahan Battang
128	Muzakkir	7373060706740001	Kelurahan Battang
129	Muh. Nur Arax Saadi	7373061002870002	Kelurahan Battang
130	Masawi	7373060101700003	Kelurahan Battang
131	M. Hasyim	7373060107520004	Kelurahan Battang
132	Muchtar Siada	7373063112460003	Kelurahan Battang
133	M. Mukhlis Raini	7373060301690001	Kelurahan Battang
134	Pieter Andaria	7373060912520001	Kelurahan Battang

135	Subardin	7373062408700001	Kelurahan Battang
136	Soemasa	7373063112560009	Kelurahan Battang
137	Patha Said	7373042707740004	Kelurahan Battang

A.n. MENTERI LINGKUNGAN HIDUP
DAN KEHUTANAN REPUBLIK INDONESIA,

DIREKTUR JENDERAL PERHUTANAN
SOSIAL DAN KEMITRAAN LINGKUNGAN

Ttd

HADI DARYANTO
NIP. 19571020 198203 1 002