

DAFTAR PUSTAKA

- Koentjaraningrat. 1974. *Kebudayaan, Mentalitet dan Pembangunan*. Jakarta: Gramedia.
- Rutherford, A. (2009). *Beyond the Box: Skinner's Technology Of Behaviour From Laboratory to Life, 1950s – 1970s*. Toronto: University of Toronto Press.
- Cresswell, J. (2008) *Educational Research. Planning, conducting, and evaluating quantitative and qualitative research*. Pearson Prentice Hall.
- Arikunto, S., 2010. *Prosedur Penelitian suatu Pendekatan Praktik*. Rineka Cipta, Jakarta.
- Sugiyono. 2010. *Metode Penelitian Pendidikan*. Bandung: Alfabeta.
- Sugiyono. 2017. *Metode Penelitian Kuantitatif, kualitatif dan R&D*. Bandung: Alfabeta.
- Sugiyono. 2015. *Metode Penelitian Kombinasi (Mix Methods)*. Bandung: Alfabeta.
- Miles, M. B., dan Huberman, M. A. 1994. *Qualitative data analysis: an expanded sourcebook (2rd ed)*. London: Sage Publication.
- Agustapraja, H. R. (2018). Studi Pemetaan Perilaku (Behavioral Mapping) Pejalan Kaki Pada Pedestrian Alun-Alun Kota Lamongan. *Jurnal CIVILA*,
- Amalia, R. R., Gultom, B. J. B., dan Nurhamsyah, M. (2021). Hubungan Aktivitas Pendukung Terhadap Kualitas Visual Koridor Jalan Gajah Mada Pontianak. *JMARS: Jurnal Mosaik Arsitektur*, 9(2), 369.
- Amirudin, S. (2020). *Kajian Pengaruh Kondisi Lansekap Danau Kampus 2 Ums Terhadap*. 8686, 253–260.
- Ande, A., dan Ndoen, F. A. (2021). *Flafius Selfianus Rato, Andreas Ande, Fransina A. Ndoen, I Gede Wayan Wisnuwardana Penerapan Stratifikasi*

Sosial (Kasta) Dalam Sistem Perkawinan Adat Masyarakat Bajawa Kabupaten Ngada Untuk. 18(2).

Anom, I. P., dan Mahagangga, I. G. A. O. (2019). *Handbook Ilmu Pariwisata Karakter dan prospek*. May, 88.

Aprilita, C., dan Sari, S. M. (2014). Pengaruh Interior Toko Oen Malang terhadap Perilaku Pengunjung. *Intra*, 2(2), 563–568.

Detuage, I. R., Radja, A. M., dan Wikantari R, R. (2019). Evaluasi Efektifitas Pemanfaatan Taman Maccini Sombala Sebagai Ruang Terbuka Publik Menurut Kebutuhan Masyarakat. *Nature: National Academic Journal of Architecture*, 6(2), 194.

Dewi Rokhmah, Iken Nafikadini, E. I. (2009). Penelitian Kualitatif. *Journal Equilibrium*, 5 No. 9(127), 1–8.

Dharmawan, V., dan Rachmaniyah, N. (2020). Spatial behavior pattern of visitors in City Park Case study: Flora and Bungkul Park, Indonesia. *IOP Conference Series: Materials Science and Engineering*, 821(1).

Fathoni, A. K. (2020). Perancangan Sistem Tanda Dan Informasi Museum/Istana Langkanae Kota Palopo. *TANRA: Jurnal Desain Komunikasi Visual Fakultas Seni Dan Desain Universitas Negeri Makassar*, 7(2), 61.

Hamid, A. D. Al. (2015). Analisis Pengelolaan dan Pelestarian Bangunan Cagar Budaya oleh Pemerintah Kota Salatiga. *E Journal Undip*, 2, 1–9.

Hari Nalayani, N. N. A. (2016). Evaluasi Dan Strategi Pengembangan Desa Wisata Di Kabupaten Badung, Bali. *Jurnal Master Pariwisata (JUMPA)*, 2(1993), 189–198.

Hasanah, H. (2017). TEKNIK-TEKNIK OBSERVASI (Sebuah Alternatif Metode Pengumpulan Data Kualitatif Ilmu-ilmu Sosial). *At-Taqaddum*, 8(1), 21.

Jeklin, A. (2016). *Tono No Title No Title No Title*. July, 1–23.

Makalew, LV. Obed, W. . (2015). Pengamatan Arsitektur dan Perilaku Studi

- Kasus Paud GMIM Karunia Tumpaan–Kakas. *Temu Ilmiah Iplbi*, 1, 159–166.
- Masrizal. (2021). r MIXED METHOD RESEARCH Masrizal *. *Jurnal Kesehatan Masyarakat Andalas*, Vol 6, No, 53–56.
- MENTERI KEBUDAYAAN DAN PARIWISATA. (2010). *Peraturan Menteri Nomor PM.26/UM.001/MKP/2010 Tentang Pedoman Umum Program Nasional Pemberdayaan Masyarakat (PNPM) Mandiri Pariwisata Melalui Desa Wisata*. 1–21.
- Mona, M., Kekenusa, J., dan Prang, J. (2015). Penggunaan Regresi Linear Berganda untuk Menganalisis Pendapatan Petani Kelapa. Studi Kasus: Petani Kelapa Di Desa Beo, Kecamatan Beo Kabupaten Talaud. *D’CARTESIAN*, 4(2), 196.
- Mukhsin, R., Mappigau, P., dan Tenriawaru, A. N. (2017). Pengaruh Orientasi Kewirausahaan Terhadap Daya Tahan Hidup Usaha Mikro Kecil dan Menengah Pengolahan Hasil Perikanan di Kota Makassar. *Jurnal Analisis*, 6(2), 188–193.
- Nur’aini, R. D., Rahmah, G. L. N., dan Septiawan, T. (2018). Pengaruh Desain Lanskap Terhadap Perilaku Pengunjung Pada Taman Kota Liwan Lake Park Guangzhou, China. *Seminar Nasional Sains Dan Teknologi 2018*, 1–9.
- Nursalam, 2016, metode penelitian. (2013). Metode Penelitian. *Journal of Chemical Information and Modeling*, 53(9), 1689–1699.
- Pemerintah Kota Palopo. (2012). *Peraturan Daerah Kota Palopo Nomor 9 Tahun 2012 Tentang Rencana Tata Ruang Wilayah (RTRW) Kota Palopo Tahun 2012 – 2032*. 1–106.
- Raco, J. (2018). *Metode penelitian kualitatif: jenis, karakteristik dan keunggulannya*.
- Santoso, J. T., Mustikawati, T., Suryasari, N., dan Titisari, E. Y. (2016). Pola Aktivitas Wisata Belanja Di Kampung Wisata Keramik Dinoyo, Malang.

Tesa Arsitektur, 14(1), 1.

- Subangkit, L., Bakri, S., dan Herwanti, S. (2014). Perilaku Harian Burung Tekukur (*Streptopelia Chinensis*) Di Lapangan Tenis Universitas Lampung. *Jurnal Sylva Lestari*, 2(3), 101.
- Suwandi, A. A., dan Dewi, R. (2021). *Kenyamanan Penghuni pada Hunian Vertikal dengan Analisis Behavioral Mapping (Studi Kasus : Rusunawa Pinus Elok Tower C , Jakarta Timur)*. 257–266.
- Vera, S., dan Hambali, R. Y. A. (2021). Aliran Rasionalisme dan Empirisme dalam Kerangka Ilmu Pengetahuan. *Jurnal Penelitian Ilmu Ushuluddin*, 1(2), 59–73.
- Yusuf. (1990). Bencana Abadi Teori Akhir dan Metode Pembuktian Morden Asosiasi Helena Jepang, diedit "Tahunan 1990", 4(1), Tokyo: Otokari Friends Co., Ltd. : pp. 56-79.
- Nurkholis. (2013). *Pendidikan dalam Upaya Memajukan Teknologi Oleh: Nurkholis Doktor Ilmu Pendidikan, Alumnus Universitas Negeri Jakarta Dosen Luar Biasa Jurusan Tarbiyah STAIN Purwokerto*. 1(1), 24–44.
- Martusa, R., dan Adie, A. F. (2011). Peranan Activity-Based Costing System dalam Perhitungan Harga Pokok Produksi Kain yang Sebenarnya untuk Penetapan Harga Jual Studi Kasus pada PT Panca Mitra Sandang Indah. *Jurnal Ilmiah Akuntansi*, April, 1–23.
- 1997, P. L. H. U.-U. N. 23 T. (1997). *Pengelolaan Lingkungan Hidup Undang-Undang No. 23 Tahun 1997 Tanggal 19 September 1997*. 23.

LAMPIRAN

Wawancara penelitian untuk informan kunci / narasumber pola perilaku

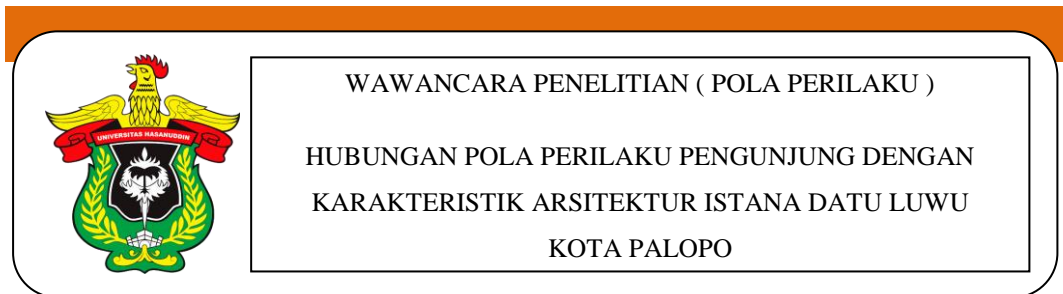

Assalamualaikum Wr. Wb

Salam Sejahtera,

Saya Mohammad Rizaldy, Mahasiswa pascasarjana Magister Teknik Arsitektur Universitas Hasanuddin, Makassar. Saat ini sedang mengadakan penelitian untuk studi saya dan sangat membutuhkan partisipasi Bapak/Ibu/Sdra/Sdri sebagai pengunjung diperoleh dari pola perilaku Istana Datu Luwu ini, khususnya, dengan memberikan kontribusi untuk memberikan tanggapan tambahan untuk wawancara ini yang meningkatkan data penelitian saya.

Tanggapan wawancara ini semua dimaksudkan hanya untuk mendukung data penelitian. Karena jawaban dipilih sesuai dengan keinginan Bapak, Ibu, Kakak, atau Saudara, sangat membantu untuk menjawab setiap pertanyaan dengan lengkap dan jujur. Saya menghargai kesabaran dan kesediaan Anda.

Wassalamualaikum Wr. Wb.

Peneliti

Mohammad Rizaldy

A. Data pengunjung

Hari / Tanggal :2022
 Jam dan Tempat :
 Nama Informan :
 Jenis Kelamin : L/P *)
 Pendidikan :
 Umur : ...tahun
 Alamat/Asal :
 Durasi berkunjung :

B. Wawancara

Jawablah pertanyaan di bawah ini dengan melingkari jawaban yang Bapak/Ibu/Sdra/Sdri pilih !

1. Bagaimana perasaan anda berkunjung di Istana Datu Luwu?
 2. Senang
 3. Tidak senang
 4. Bangga
 - d. Gembira
 - e. Lainnya (sebutkan).....
2. Apa tujuan anda datang ke Istana Datu Luwu ini ?
 - a. Rekreasi/liburan
 - b. Penelitian/Pendidikan
 - c. Olahraga
 - d. Ritual/Budaya
 - e. Lainnya (sebutkan).....
3. Apa yang anda lakukan di dalam rumah Adat Langkana'e ?
 - a. Mencari informasi
 - b. Dokumentasi (berfoto-foto)
 - c. Hanya melihat-lihat
 - d. Lainnya (sebutkan).....
4. Apa yang anda lakukan didalam museum Batara Guru ?
 - a. Mencari informasi
 - b. Dokumentasi (berfoto-foto)
 - d. Merekam video
 - e. Lainnya (sebutkan).....

c. Membaca buku

5. Apa yang anda lakukan di area monumen Toddopuli Temmallara ?

a. Duduk

- kelompok, rombongan, keluarga, teman

b. Sosialisasi

- kelompok, rombongan, keluarga, teman

c. Berbincang-bincang

- kelompok, rombongan, keluarga, teman

d. Dokumentasi (foto)

- kelompok, rombongan, keluarga, teman

e. Lainnya :.....

6. Mengapa anda tertarik untuk berkunjung di Istana Datu Luwu ?

a. Mengenang masa lampau

b. Pengetahuan sejarah sosial dan budaya Kota Palopo

c. Karena ingin mengetahui lebih dalam cerita raja Luwu

d. Lainnya :.....

7. Dari ketiga bangunan didalam Istana yang manakah paling anda minati untuk mencari informasi ?

a. Rumah adat Langkana'e

1. ruang arajang :

2. ruang keluarga :

3. ruang leluhur :

b. Museum Batara Guru

1. sertifikat pahlawan :

2. senjata pusaka, kris :

3. piring antik :

4. alat musik :

5. kecapi :

6. kundi :

7. keramik :

8. bosara :

c. Monument Toddopuli Temmallara

1. patung monumen :
8. Apa yang ada dipikiran anda tentang Rumah Adat Langkana'e ?
9. Apa yang ada dipikiran anda tentang Museum Batara Guru ?
10. Apa yang ada dipikiran anda tentang Monument Toddopulli Temmallara?
11. Apa yang ada dipikiran anda tentang ornamen / ragam hias dari bangunan Istana Langkana'e ?
 1. tabu – tabuang :
 2. ukiran kanji :
 3. ponrang-ponrang :
 4. bala suji :
12. Bagaimana pendapat anda tentang ornamen / ragam hias yang ada di Istana Langkana'e ?
13. Apa saja sirkulasi atau pergerakan yang anda lakukan dalam kunjungan di Istana Datu Luwu Kota Palopo ?
14. Gambarkan titik – titik arah rute gerak anda di bawah ini dari bangunan 1 ke bangunan lainnya, dari ruangan 1 ke ruangan lainnya.

Bangunan 1

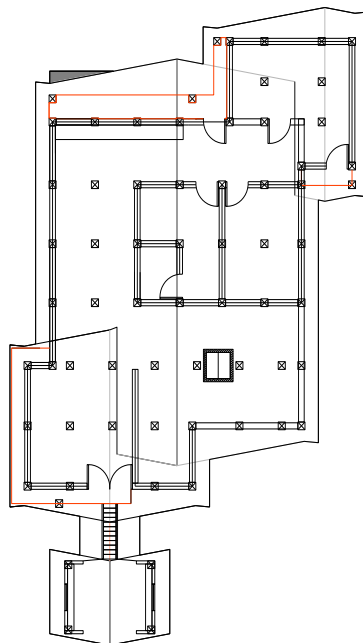

Rumah Adat Langkana'e

Bangunan 2

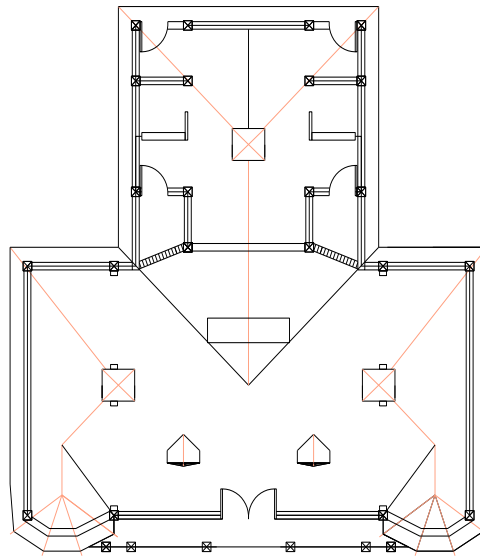

Museum Batara Guru Lagaligo

Site Plan

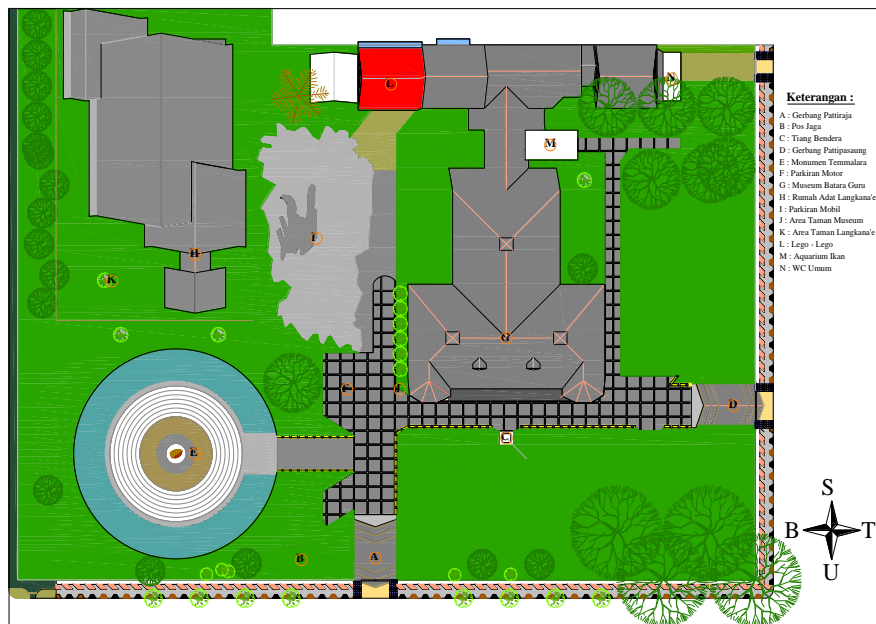

Istana Datu Luwu Kota Palopo 1920

TERIMA KASIH