

DAFTAR PUSTAKA

- A.S. Hornby. 1974. *Oxford Learner's Dictionary of Current English*. Oxford University Press.
- Akmal, Imelda. 2007. *Seri Rumah Ide, Hemat Energi*. Jakarta: PT. Gramedia
- Badan Pusat Statistik . 2017. *Kabupaten Gowa Dalam Angka*, Badan Pusat Statistik Bangbega. 31 Juli 2010. *Penggolongan Kelas Hotel dan Kriteria Penggolongan Kelas Hotel*, (Online), (Blog at WordPrees.com, diakses Agustus 2018).
- Bintariadi, Bibin. 13 September 2010. *Tempat Wisata Kota Batu Masih Diramaikan Wisatawan*, (Online), (TEMPO_interaktif, diakses Oktober 2018).
- Bintariadi, Bibin. 3 Januari 2010. *Pengunjung Hotel dan Obyek Wisata Kota Batu Naik Dua Kali Lipat*, (Online), (TEMPO_interaktif, diakses Oktober 2018).
- Ikhsan, Muhammad. 2015. *Laporan Praktik Lapangan Pengetahuan Lingkungan Malino, Kabupaten Gowa, Sulawesi Selatan*.
- Capilnaker Kabupaten Gowa 2018. Desember 20018. *Sejarah Pemerintah Kabupaten Gowa*.
- Dinas Pemuda Olah Raga dan Pariwisata. 2018. Kabupaten Gowa.
- Dirjen Pariwisata. (1988). *Pariwisata Tanah Air Indonesia*. Halaman 13
- Edois. 18 Oktober 2008. *Green School di Bali*.
- Feriadi, Henry dan Frick, Heinz. 2008. *Atap Bertanaman Ekologis dan Fungsional*. Yogyakarta: Kanisius
- Frick, Heinz dan Mulyani, Tri Hesti. 2006. *Arsitektur Ekologis*. seri eko-arsitektur2. Yogyakarta: Kanisius. Halaman 142
- Frick, Heinz dan Mulyani, Tri Hesti. 2006. *Arsitektur Ekologis*. seri eko-arsitektur2. Yogyakarta: Kanisius. Halaman 163
- Frick, Heinz dan Mulyani, Tri Hesti. 2006. *Arsitektur Ekologis*. seri eko-arsitektur2. Yogyakarta: Kanisius.
- Frick, Heinz dan Mulyani, Tri Hesti. 2006. *Arsitektur Ekologis*. seri eko-arsitektur2. Yogyakarta: Kanisius. Halaman 52-54



- Frick, Heinz dan Mulyani, Tri Hesti. 2006. *Arsitektur Ekologis*. seri eko-arsitektur2. Yogyakarta: Kanisius. Halaman 110
- Frick, Heinz dan Mulyani, Tri Hesti. 2006. *Arsitektur Ekologis*. seri eko-arsitektur2. Yogyakarta: Kanisius. Halaman 108
- Frick, Heinz dan Mulyani, Tri Hesti. 2006. *Arsitektur Ekologis*. seri eko-arsitektur2. Yogyakarta: Kanisius. Halaman 38
- Frick, Heinz dan Mulyani, Tri Hesti. 2006. *Arsitektur Ekologis*. seri eko-arsitektur2. Yogyakarta: Kanisius. Halaman 55
- Hakim, Rustam dan Utomo, Hardi. 2003. *Komponen Perancangan Arsitektur Lanskap*. Jakarta: Bumi Aksara. Halaman 186
- Hakim, Rustam dan Utomo, Hardi. 2003. *Komponen Perancangan Arsitektur Lanskap*. Jakarta: Bumi Aksara. Halaman 187
- Hakim, Rustam dan Utomo, Hardi. 2003. *Komponen Perancangan Arsitektur Lanskap*. Jakarta: Bumi Aksara. Halaman 188
- Hakim, Rustam dan Utomo, Hardi. 2003. *Komponen Perancangan Arsitektur Lanskap*. Jakarta: Bumi Aksara. Halaman 189
- Hakim, Rustam dan Utomo, Hardi. 2003. *Komponen Perancangan Arsitektur Lanskap*. Jakarta: Bumi Aksara. Halaman 190
- Hakim, Rustam dan Utomo, Hardi. 2003. *Komponen Perancangan Arsitektur Lanskap*. Jakarta: Bumi Aksara. Halaman 191
- Hakim, Rustam dan Utomo, Hardi. 2003. *Komponen Perancangan Arsitektur Lanskap*. Jakarta: Bumi Aksara. Halaman 192
- Hansen, Yogi. 17 Maret 2010. *Bangunan Hemat Energi*, (Online), (Blog at WordPress.com, diakses Maret 2019).
- Hardi. 8 April 2010. *Green Architecture*, (Online), (Blog at WordPress.com, diakses September 2018).
- Ismail, Bustamam. 23 November 2007. *Dorongan Al-Qur'an Dalam Menjaga Lingkungan*, (Online), (Blog at WordPress.com, diakses September 2018).
- Peraturan Menteri Kebudayaan dan Pariwisata No.KM.3/HK.001/MKP.02, 2002. Penggolongan Kelas Hotel.



- Kurniasih, Sri. 2006. *Prinsip Hotel Resort*.
- Lippsmeier, Georg. 1980. *Bangunan Tropis*. edisi ke-2. Jakarta: Erlangga
- Marlina, Endy. 2008. *Panduan Perancangan Bangunan Komersial*. Yogyakarta: ANDI
- Ming, Chang. 2008. *Green Issue*. volume 10. Jakarta: Futurarc, hlm. 99
- Neufert, Peter dan Ernst. 2000. *Architect's Data*. Edisi Ke-3. London: Oxford Brookes University
- Neufert, Peter dan Ernst. 2002. *Data Arsitek*. Edisi 33 jilid 2. Jakarta: Erlangga
- Nusantaraningsih, Laswamy. 10 Juli 2009. *Jenis-Jenis Hotel*
- Pendit, Nyoman. (1999). *Ilmu Pariwisata*. Jakarta: Akademi Pariwisata Trisakti. Penggolongan Kelas Hotel.
- Ropiudin. 4 Mei 2011. *Thermal System and Renewable Energy Engineering*, (Online), (Blog at WordPress.com, diakses Oktober 2018).
- Rumekso, SE. 2002. *Housekeeping Hotel*, Yogyakarta: ANDI. Halaman 2
- Rutledge. Albert 1971. *Anatomy of a park: the essentials of recreation area planning and design*. The McGraw-Hill Companies, Inc. USA
- Simonds, John Ormbee, *Landscape Architecture*, McGraw-Hill Book Company, USA, 1997
- SK Menteri Perhubungan No. 241 / II / 1970
- SK. Menparpostel No. km. 34 / NK 103 / MPPT. 87
- Sofii, Mohammad. 13 September 2010. *Wisatawan Jejali Jatim Park Kota Batu*, (Online), (Bisnis Indonesia: Kontak Hak Cipta, diakses Oktober 2018).
- Sri Perwani, Yayuk, 1993. *Teori dan petunjuk praktek housekeeping untuk akademi perhotelan*, Jakarta: Gramedia Pustaka Utama. Halaman 2
- Surat Keputusan Menteri Perhubungan R.I. No. PM 10/PW – 301/Phb. 77, tanggal 12 Desember 1977. (1977). Jakarta: Departemen Perhubungan.
- Susanta, Gatut. 2008. *Griya Kreasi. Rumah Muslim*. seri 2. Jakarta: PT. Penebar Swadaya



INTERNET

- <http://news.unpad.ac.id/?p=36173>(diakses 2018)
- <http://rakyatku.com/2016> diakses 2018)
- <http://laswarmy.blogspot.com> (diakses Maret 2019)
- http://www.wikipedia.org/wiki/srikurniasih/hotelresort_pdf (diakses 2018)
- <http://www.greenschool.org>, (diakses Februari 2019).
- <http://www.gowakabs.bps.go.id> (diakses September 2018)
- <https://pix10.agoda.net/hotelImages/> (diakses 2019)
- <https://www.gogonesia.com/img/cache/vilaombaklumbang4-900x500.jpg> (diakses 2018)
- <http://makassarkota.bps.go.id/> (diakses 2018)
- <http://travel.okezone.com/> (diakses 2018)
- <https://media-cdn.tripadvisor.com/media/photo-s/09/> (Diakses 2018)
- <https://www.google.com/maps/> (diakses 2018)
- www.kemenpar.go.id (diakses 2018)
- <https://dwar4tune.wordpress.com/2012/01/02/hotel-dan-klasifikasinya/>(diakses 2018)
- <https://www.atobasahona.com/2016/07/pengertian-wisata-alam-dan-pariwisata.html> (diakses 2018)
- <http://trtb.pemkomedan.go.id/artikel-963-pengertian-dan-konsep-arsitektur-tropis-.html> (diakses 2018)
- <http://himaartra.wordpress.com/2012/12/10/751/> (diakses 2018)
- <http://id.wikipedia.org/wiki/Arsitektur> (diakses 2018)
- <http://kbbi.web.id/arsitektur> (diakses 2018)
- <http://kbbi.web.id/tropis> (diakses 2018)
- <https://www.teluklove.com/2017/12/new-keindahan-wisata-pantai-lowita-di.html>(diakses 2018)
- <http://onprints.ums.ac.id/47621/1/BAB%20I%20DP3A.pdf>(diakses 2018)
- elku.co.id/hotel/detail/novus-giri-puncak-resort-spa.html (diakses 2018)
- elku.co.id/hotel/detail/bali-tropic-resort-spa.html (diakses 2018)
- hlandparkresort.com/ (diakses 2018)



<https://www.expedia.co.id/Bali-Hotels-Bali-Tropic-Resort-Spa.h970880.Hotel-Information>(diakses 2018)

<http://vilaombak.blogspot.com/>(diakses 2018)

<http://www.balitropic-resort.com/>(diakses 2018)

<https://www.booking.com/hotel/mv/four-seasons-resort-maldives-at-kuda-huraa.id.html#tab-main>(diakses 2018)

https://id.wikipedia.org/wiki/Kabupaten_Pinrang(diakses 2018)

<https://www.homify.co.id/ideabooks/2805292/11-contoh-desain-rumah-tahan-banjir> (diakses 2019)

<http://www.klubbungabutikresort.com> (diakses September 2018)



LAMPIRAN





SITE PLAN

KETERANGAN:

(A) PINTU MASUK	(G) MESJID
(B) LOBBY	(H) RESORT
(C) CONVENTION	(I) DANAU
(D) HOTEL	(J) PERKEBUNAN
(E) AREA PENUNJANG	(K) PARKIRAN MOBIL
(F) RESTAURANT	(L) PARKIRAN MOTOR

DEPARTEMEN ARSITEKTUR FAKULTAS TEKNIK ERSITAS HASANUDDIN	MATA KULIAH	NAMA DOSEN PEMBIMBING	NAMA MAHASISWA	JUDUL PERANCANGAN	SKALA	NO. HLM	JUMLAH	PARAF
	TUGAS AKHIR SKRIPSI PERANCANGAN	IR. H. SAMSUDDIN AMIN, MT HJ. NURMAIDA AMRI, ST., MT	RACHMAT RIFKY D51115312	RESORT HOTEL DENGAN KONSEP GREEN ARCHITECTURE DI MALINO, KAB. GOWA				



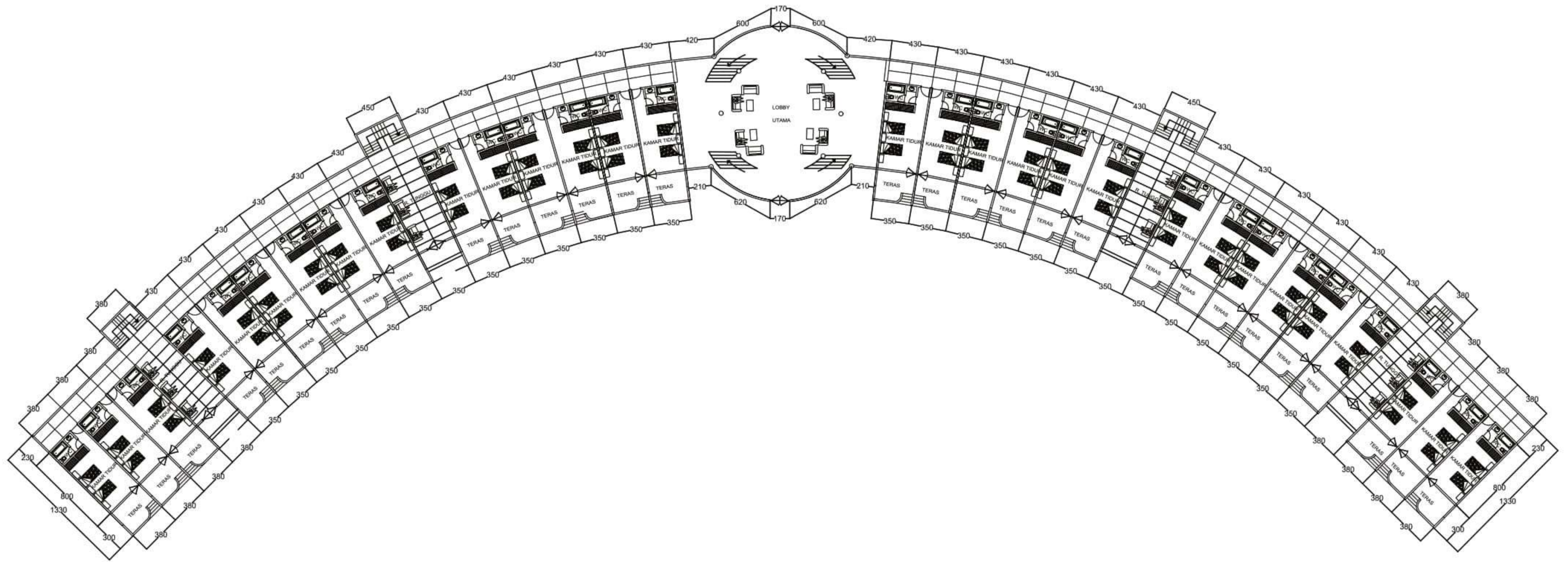

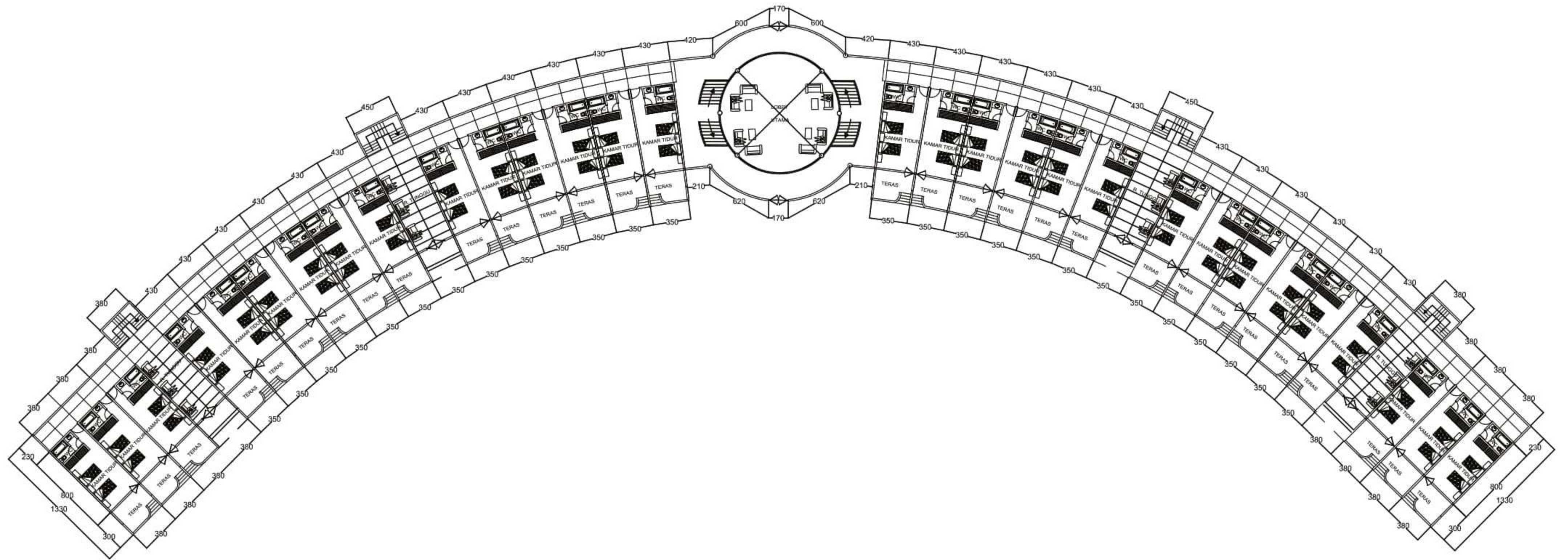

DENAH KAMAR HOTEL LT. 1
 SKALA 1 : 3500

 DEPARTEMEN ARSITEKTUR FAKULTAS TEKNIK UNIVERSITAS HASANUDDIN	TUGAS AKHIR PERIODE I SEMESTER GENAP	JUDUL TUGAS AKHIR	MAHASISWA	DOSEN PEMBIMBING	JUDUL GAMBAR	SKALA	PARAF/KETERANGAN	No. HLM
		RESORT HOTEL DENGAN KONSEP GREEN ARCHITECTURE DI MALINO, KAB. GOWA	RACHMAT RIFKY (D511 15312)	IR. H. SAMSUDDIN AMIN, MT HJ. NURMAIDA AMRI, ST. , MT				



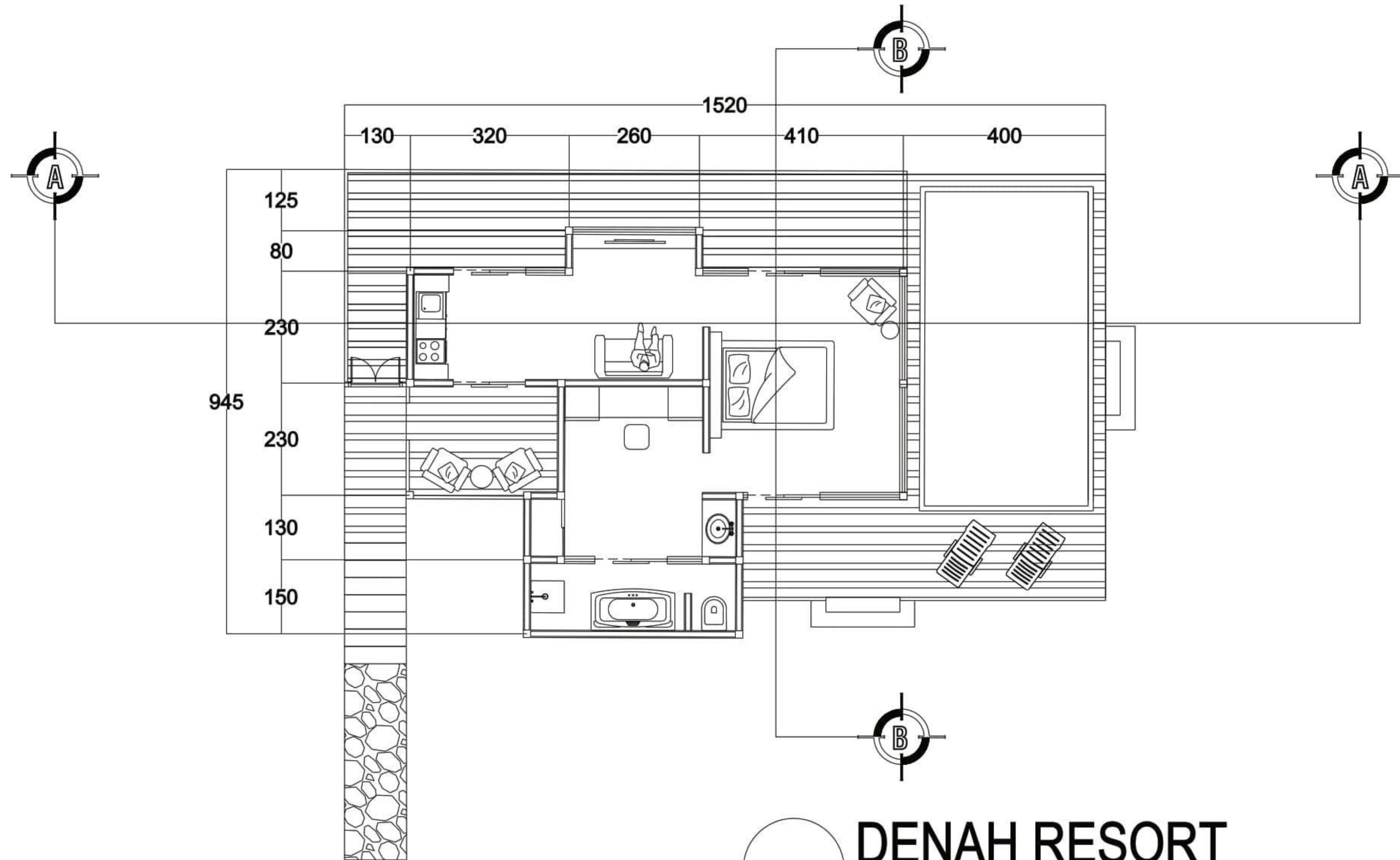

DENAH KAMAR HOTEL LT. 2
 SKALA 1 : 3500

 DEPARTEMEN ARSITEKTUR FAKULTAS TEKNIK UNIVERSITAS HASANUDDIN	TUGAS AKHIR PERIODE I SEMESTER GENAP	JUDUL TUGAS AKHIR	MAHASISWA	DOSEN PEMBIMBING	JUDUL GAMBAR	SKALA	PARAF/KETERANGAN	No. HLM
		RESORT HOTEL DENGAN KONSEP GREEN ARCHITECTURE DI MALINO, KAB. GOWA	RACHMAT RIFKY (D511 15312)	IR. H. SAMSUDDIN AMIN, MT HJ. NURMAIDA AMRI, ST. , MT				

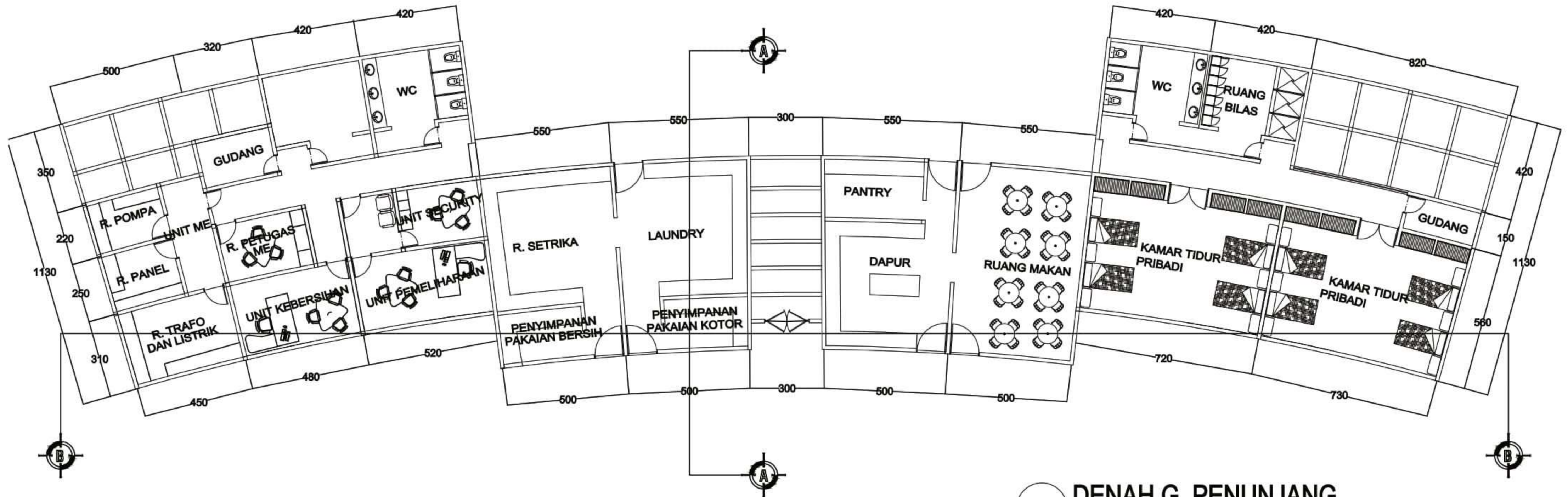

DENAH RESORT
SKALA 1 : 800

 DEPARTEMEN ARSITEKTUR FAKULTAS TEKNIK UNIVERSITAS HASANUDDIN	TUGAS AKHIR PERIODE I SEMESTER GENAP	JUDUL TUGAS AKHIR	MAHASISWA	DOSEN PEMBIMBING	JUDUL GAMBAR	SKALA	PARAF/KETERANGAN	No. HLM
		RESORT HOTEL DENGAN KONSEP GREEN ARCHITECTURE DI MALINO, KAB. GOWA	RACHMAT RIFKY (D511 15312)	IR. H. SAMSUDDIN AMIN, MT HJ. NURMAIDA AMRI, ST., MT				



DENAH G. PENUNJANG
SKALA 1 : 1500

 Optimization Software: www.balesio.com	DEPARTEMEN ARSITEKTUR FAKULTAS TEKNIK UNIVERSITAS HASANUDDIN	TUGAS AKHIR PERIODE I SEMESTER GENAP	JUDUL TUGAS AKHIR	MAHASISWA	DOSEN PEMBIMBING	JUDUL GAMBAR	SKALA	PARAF/KETERANGAN	No. HLM
			RESORT HOTEL DENGAN KONSEP GREEN ARCHITECTURE DI MALINO, KAB. GOWA	RACHMAT RIFKY (D511 15312)	IR. H. SAMSUDDIN AMIN, MT HJ. NURMAIDA AMRI, ST. , MT				

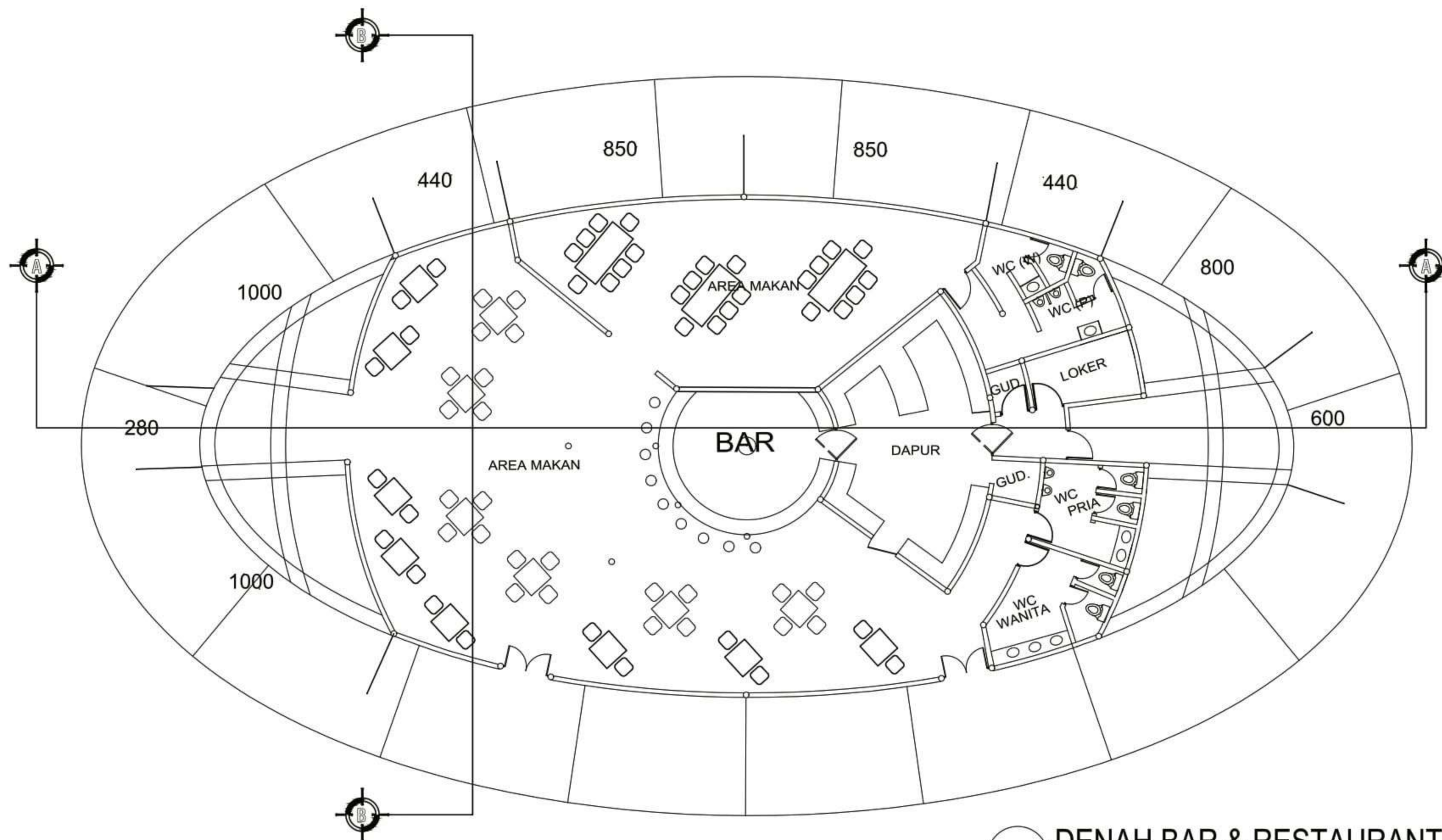

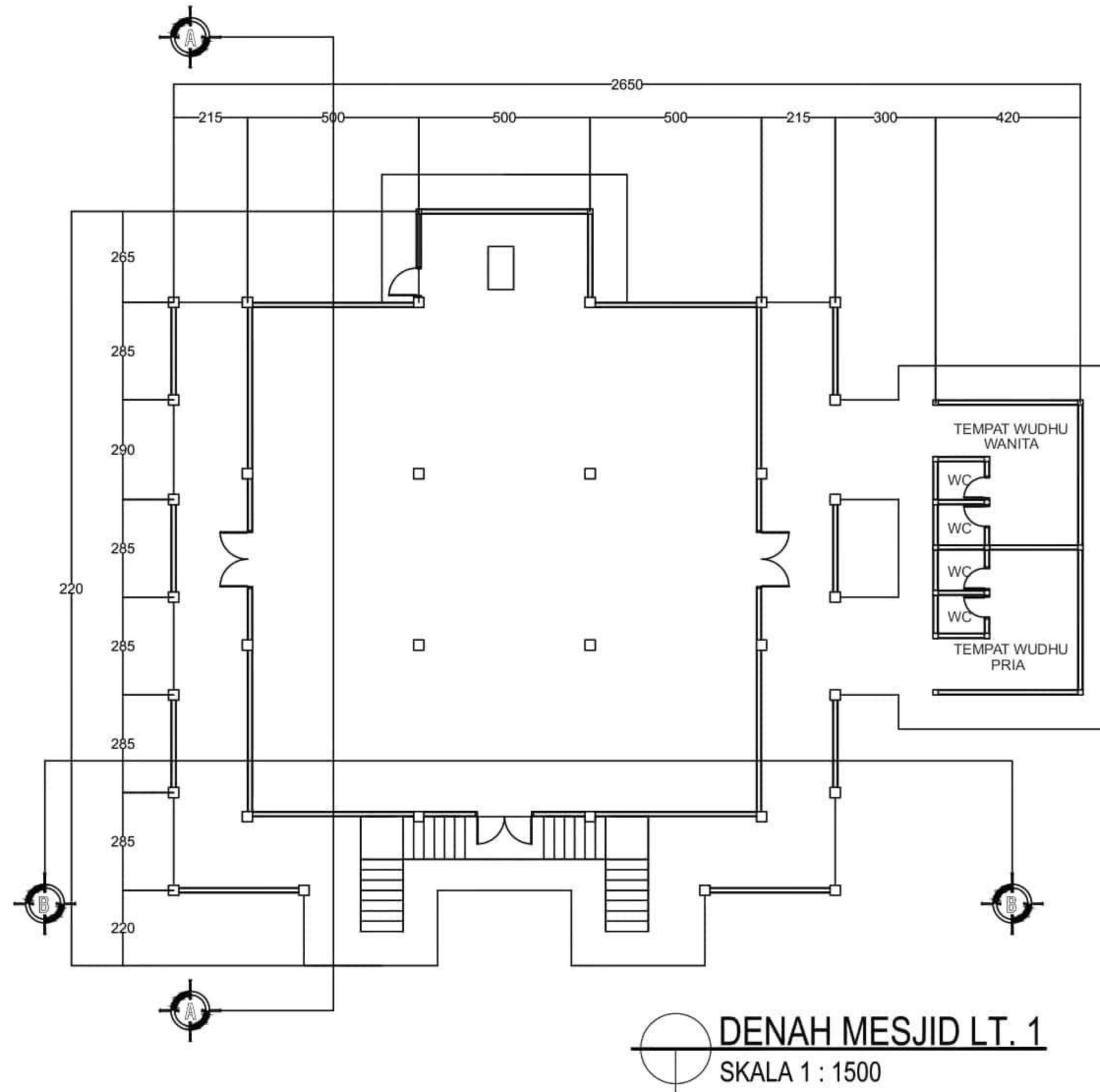

DENAH BAR & RESTAURANT
 SKALA 1 : 1500

 DEPARTEMEN ARSITEKTUR FAKULTAS TEKNIK UNIVERSITAS HASANUDDIN	TUGAS AKHIR PERIODE I SEMESTER GENAP	JUDUL TUGAS AKHIR	MAHASISWA	DOSEN PEMBIMBING	JUDUL GAMBAR	SKALA	PARAF/KETERANGAN	No. HLM
		RESORT HOTEL DENGAN KONSEP GREEN ARCHITECTURE DI MALINO, KAB. GOWA	RACHMAT RIFKY (D511 15312)	IR. H. SAMSUDDIN AMIN, MT HJ. NURMAIDA AMRI, ST. , MT				



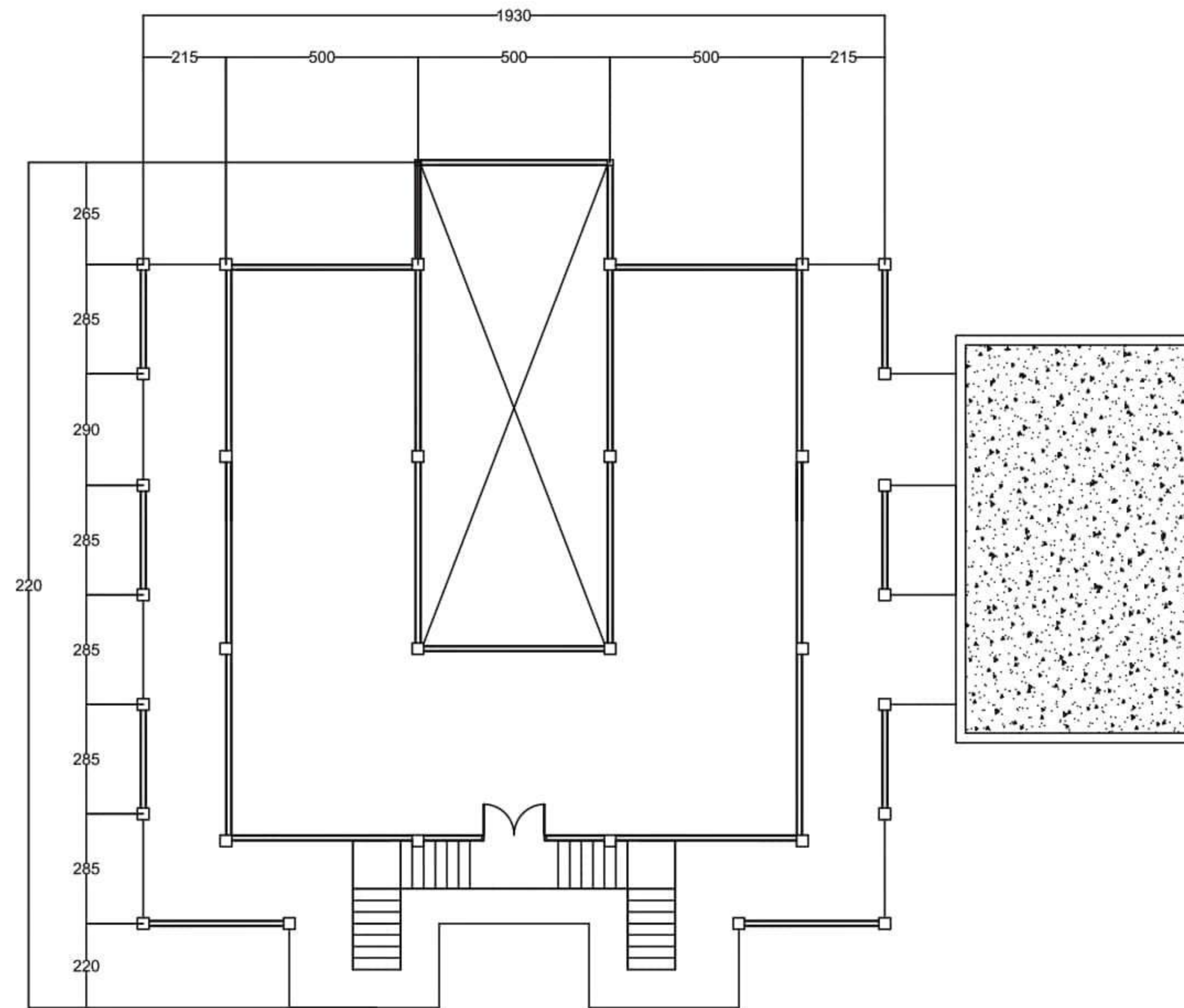

 Optimization Software: www.balesio.com	DEPARTEMEN ARSITEKTUR FAKULTAS TEKNIK UNIVERSITAS HASANUDDIN	TUGAS AKHIR PERIODE I SEMESTER GENAP	JUDUL TUGAS AKHIR	MAHASISWA	DOSEN PEMBIMBING	JUDUL GAMBAR	SKALA	PARAF/KETERANGAN	No. HLM
			RESORT HOTEL DENGAN KONSEP GREEN ARCHITECTURE DI MALINO, KAB. GOWA	RACHMAT RIFKY (D511 15312)	IR. H. SAMSUDDIN AMIN, MT HJ. NURMAIDA AMRI, ST. , MT				



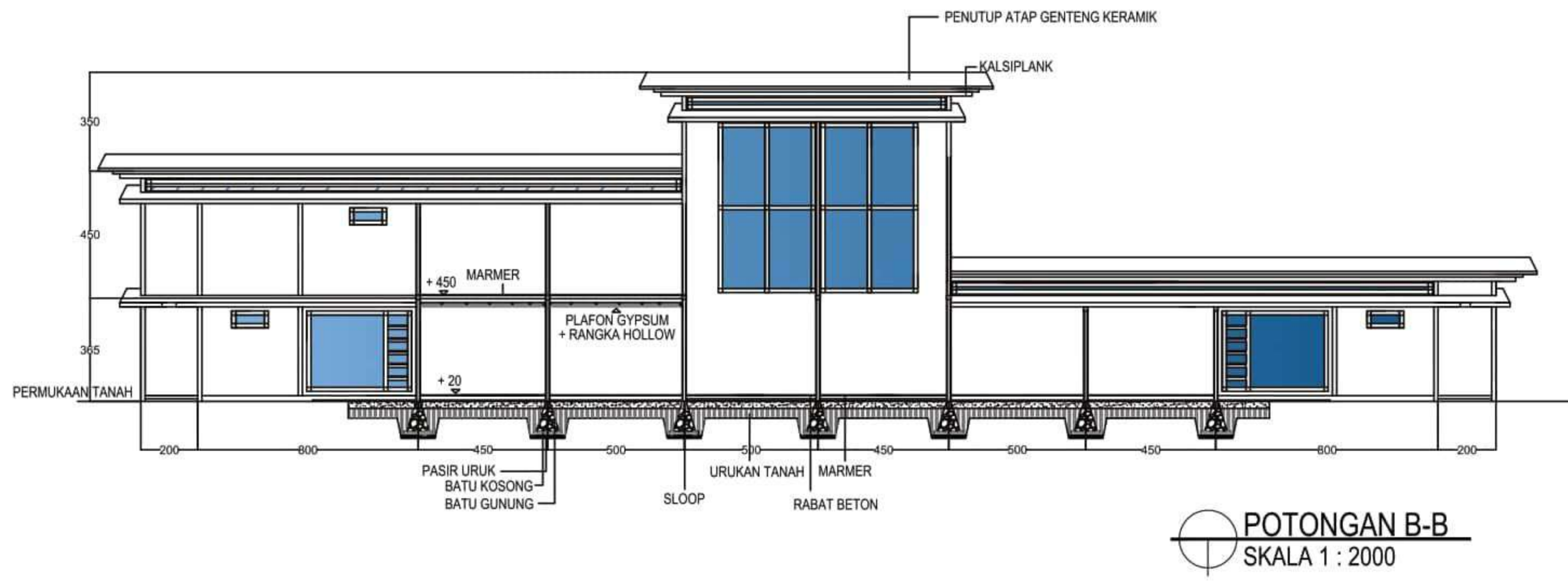
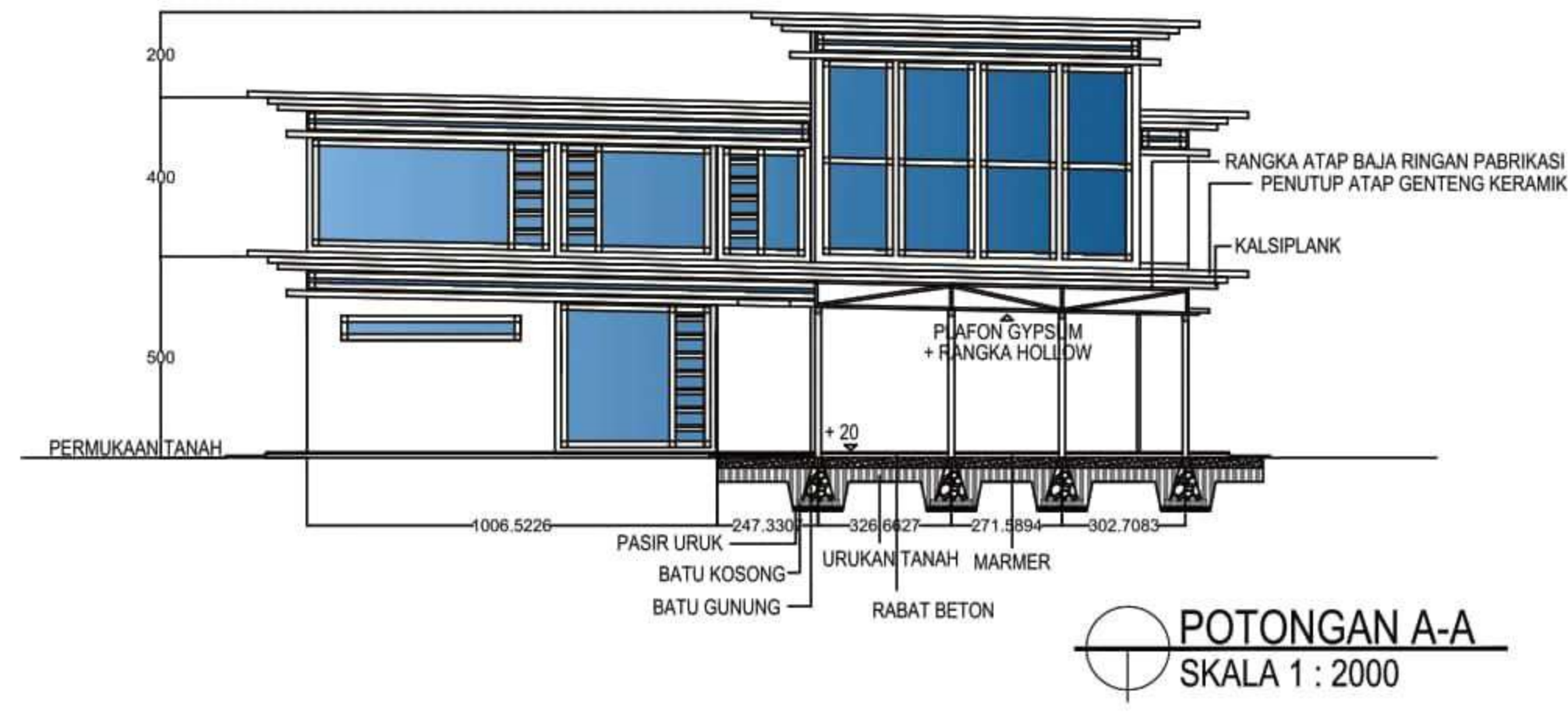

DENAH MESJID LT. 2
 SKALA 1 : 1500

 DEPARTEMEN ARSITEKTUR FAKULTAS TEKNIK UNIVERSITAS HASANUDDIN	TUGAS AKHIR PERIODE I SEMESTER GENAP	JUDUL TUGAS AKHIR	MAHASISWA	DOSEN PEMBIMBING	JUDUL GAMBAR	SKALA	PARAF/KETERANGAN	No. HLM
		RESORT HOTEL DENGAN KONSEP GREEN ARCHITECTURE DI MALINO, KAB. GOWA	RACHMAT RIFKY (D511 15312)	IR. H. SAMSUDDIN AMIN, MT HJ. NURMAIDA AMRI, ST. , MT				

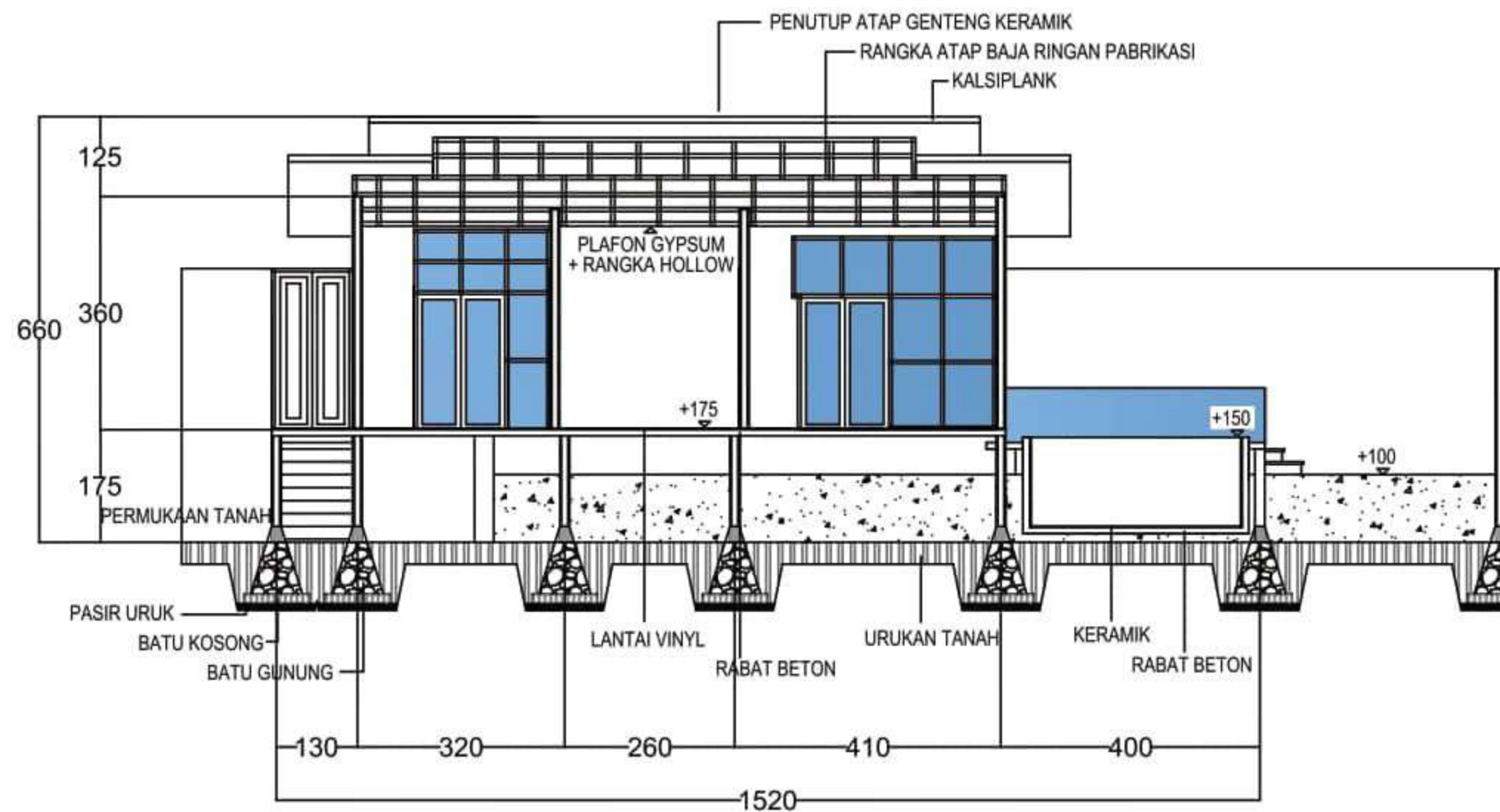

 Optimization Software: www.balesio.com	DEPARTEMEN ARSITEKTUR FAKULTAS TEKNIK UNIVERSITAS HASANUDDIN	TUGAS AKHIR PERIODE I SEMESTER GENAP	JUDUL TUGAS AKHIR	MAHASISWA	DOSEN PEMBIMBING	JUDUL GAMBAR	SKALA	PARAF/KETERANGAN	No. HLM
			RESORT HOTEL DENGAN KONSEP GREEN ARCHITECTURE DI MALINO, KAB. GOWA	RACHMAT RIFKY (D511 15312)	IR. H. SAMSUDDIN AMIN, MT HJ. NURMAIDA AMRI, ST., MT				



POTONGAN A-A
SKALA 1 : 1200

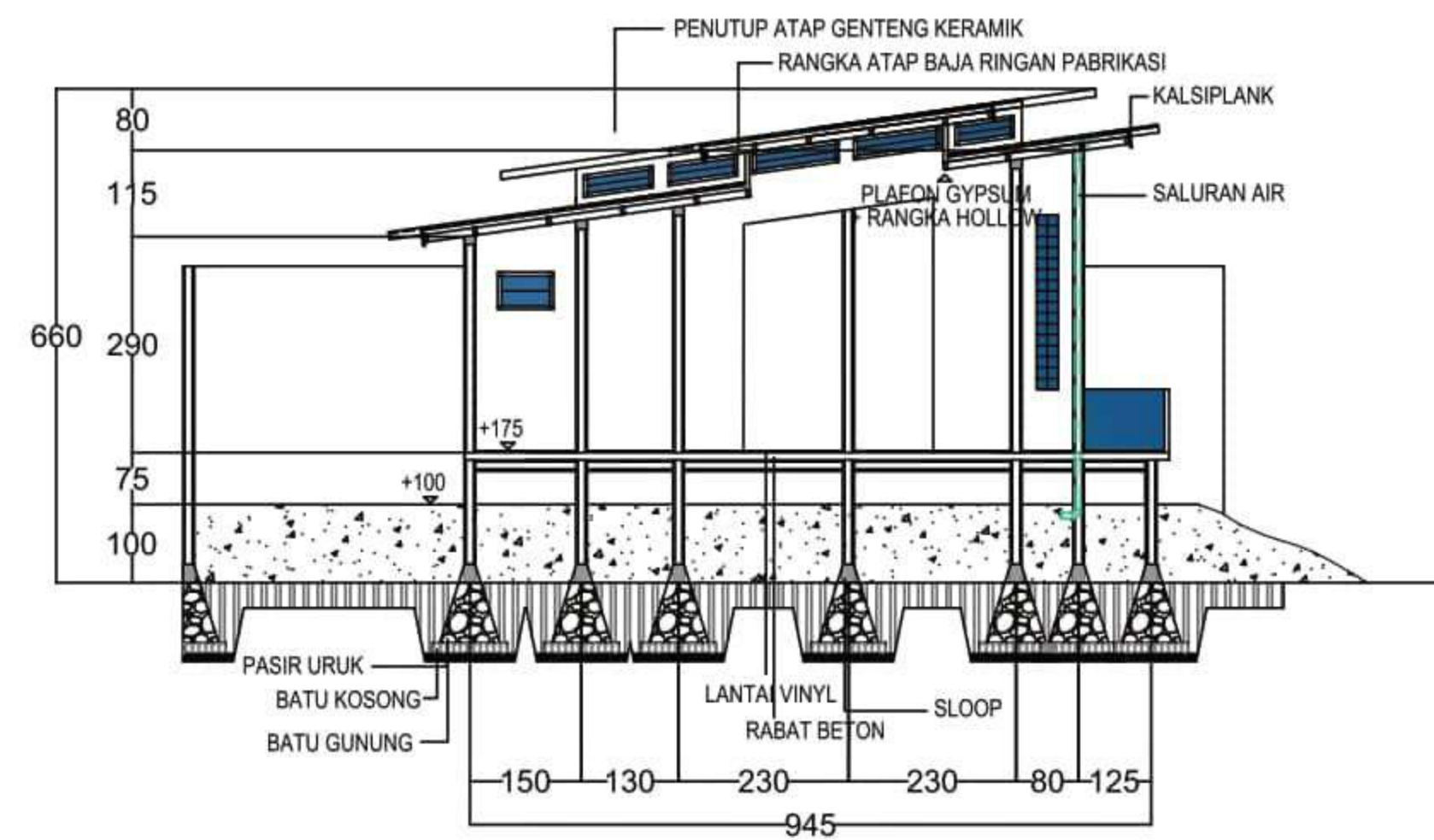

POTONGAN B-B
SKALA 1 : 1200

 Optimization Software: www.balesio.com	DEPARTEMEN ARSITEKTUR FAKULTAS TEKNIK UNIVERSITAS HASANUDDIN	TUGAS AKHIR PERIODE I SEMESTER GENAP	JUDUL TUGAS AKHIR	MAHASISWA	DOSEN PEMBIMBING	JUDUL GAMBAR	SKALA	PARAF/KETERANGAN	No. HLM
			RESORT HOTEL DENGAN KONSEP GREEN ARCHITECTURE DI MALINO, KAB. GOWA	RACHMAT RIFKY (D511 15312)	IR. H. SAMSUDDIN AMIN, MT HJ. NURMAIDA AMRI, ST. , MT				

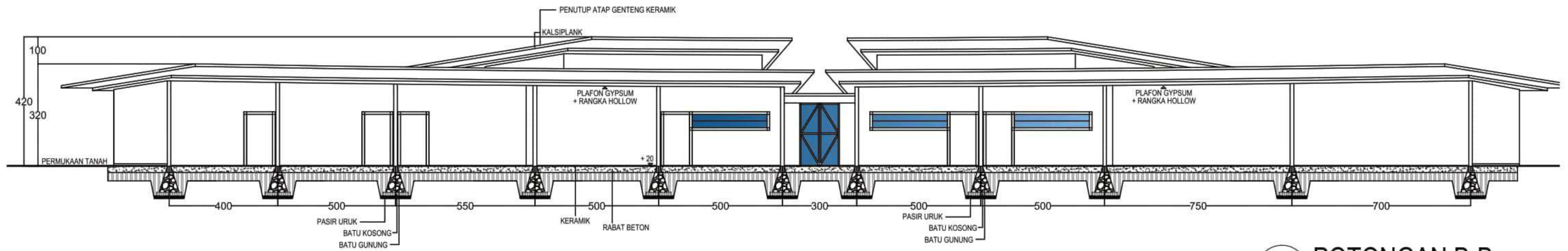

POTONGAN B-B
SKALA 1 : 1500

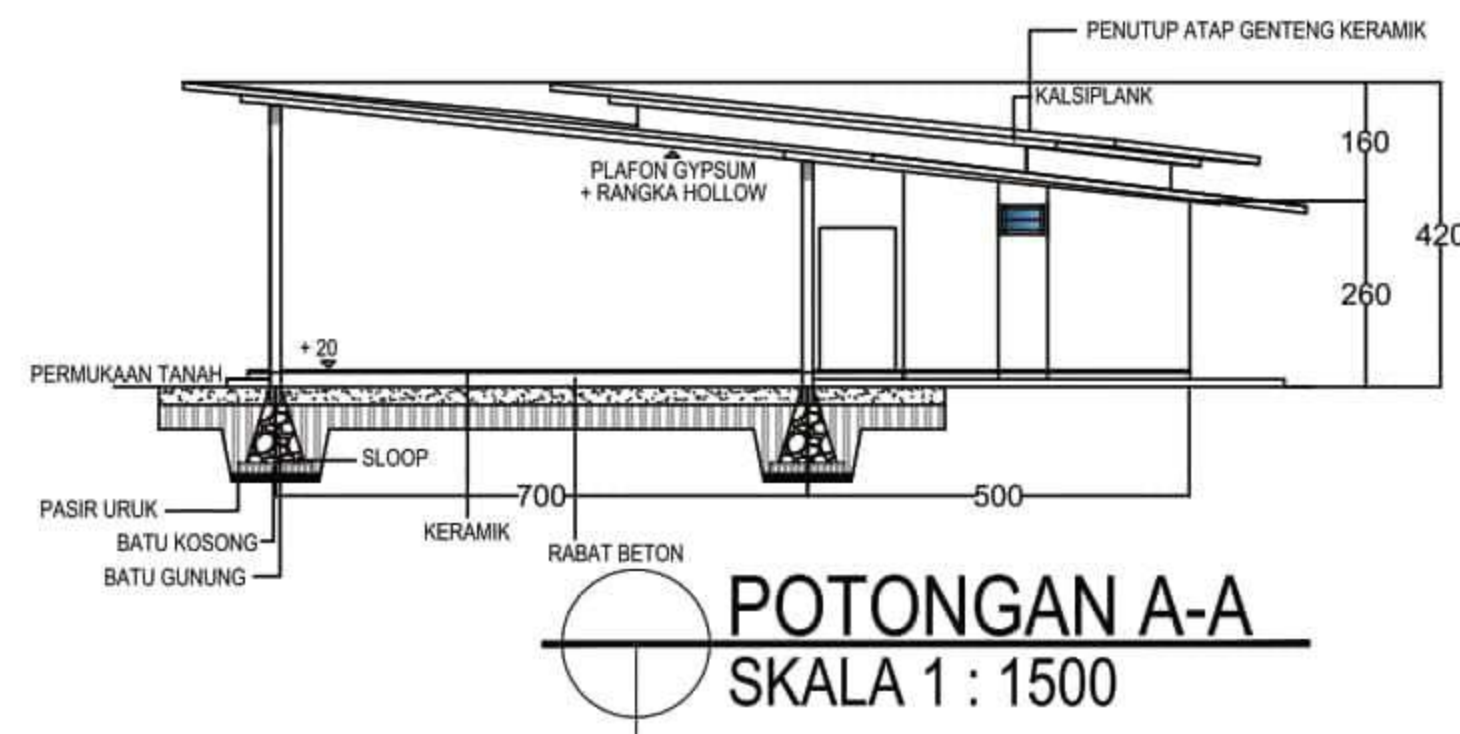

POTONGAN A-A
SKALA 1 : 1500

 Optimization Software: www.balesio.com	DEPARTEMEN ARSITEKTUR FAKULTAS TEKNIK UNIVERSITAS HASANUDDIN	TUGAS AKHIR PERIODE I SEMESTER GENAP	JUDUL TUGAS AKHIR	MAHASISWA	DOSEN PEMBIMBING	JUDUL GAMBAR	SKALA	PARAF/KETERANGAN	No. HLM
			RESORT HOTEL DENGAN KONSEP GREEN ARCHITECTURE DI MALINO, KAB. GOWA	RACHMAT RIFKY (D511 15312)	IR. H. SAMSUDDIN AMIN, MT HJ. NURMAIDA AMRI, ST., MT				

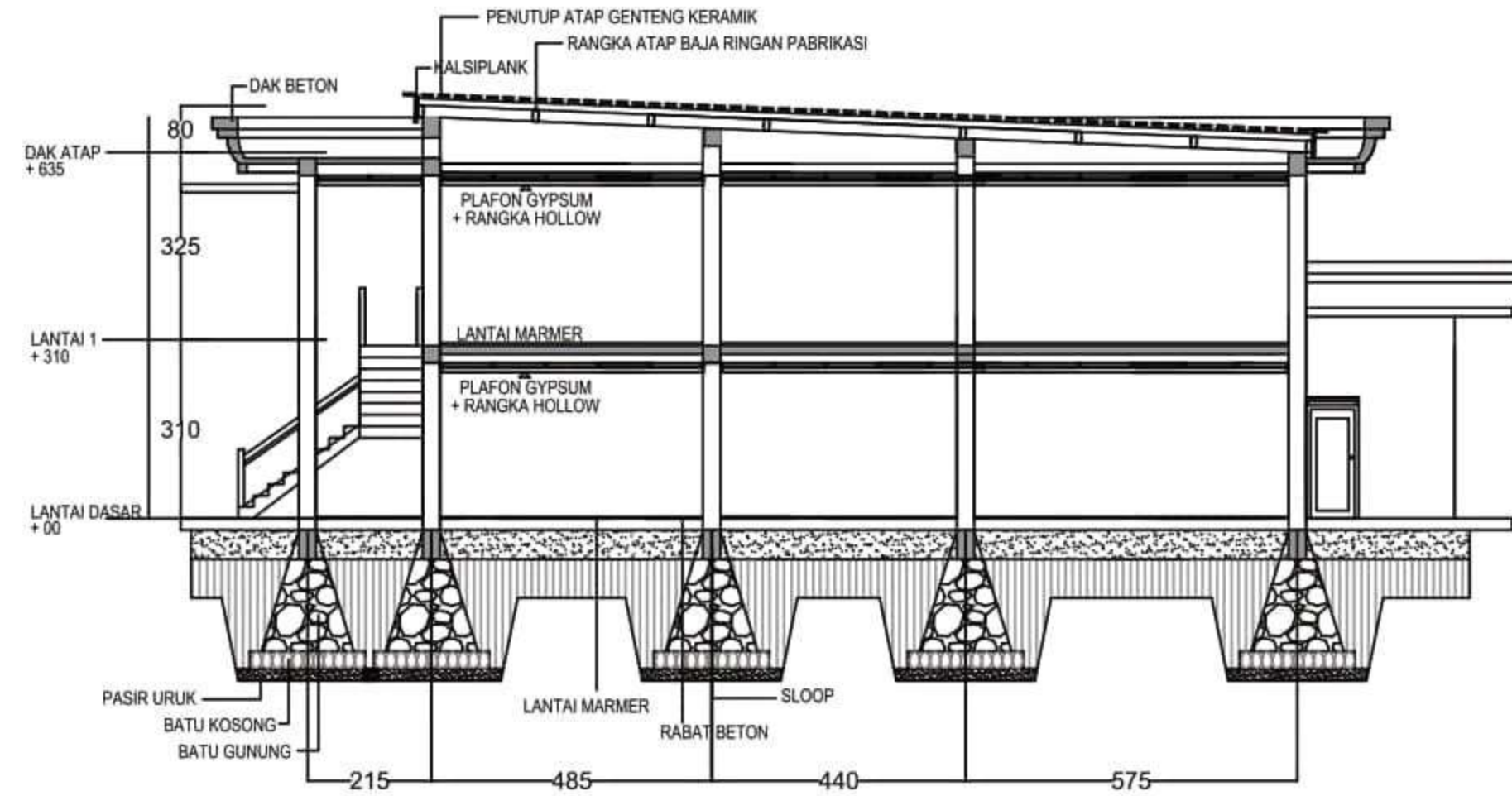

POTONGAN A-A
SKALA 1 : 1500

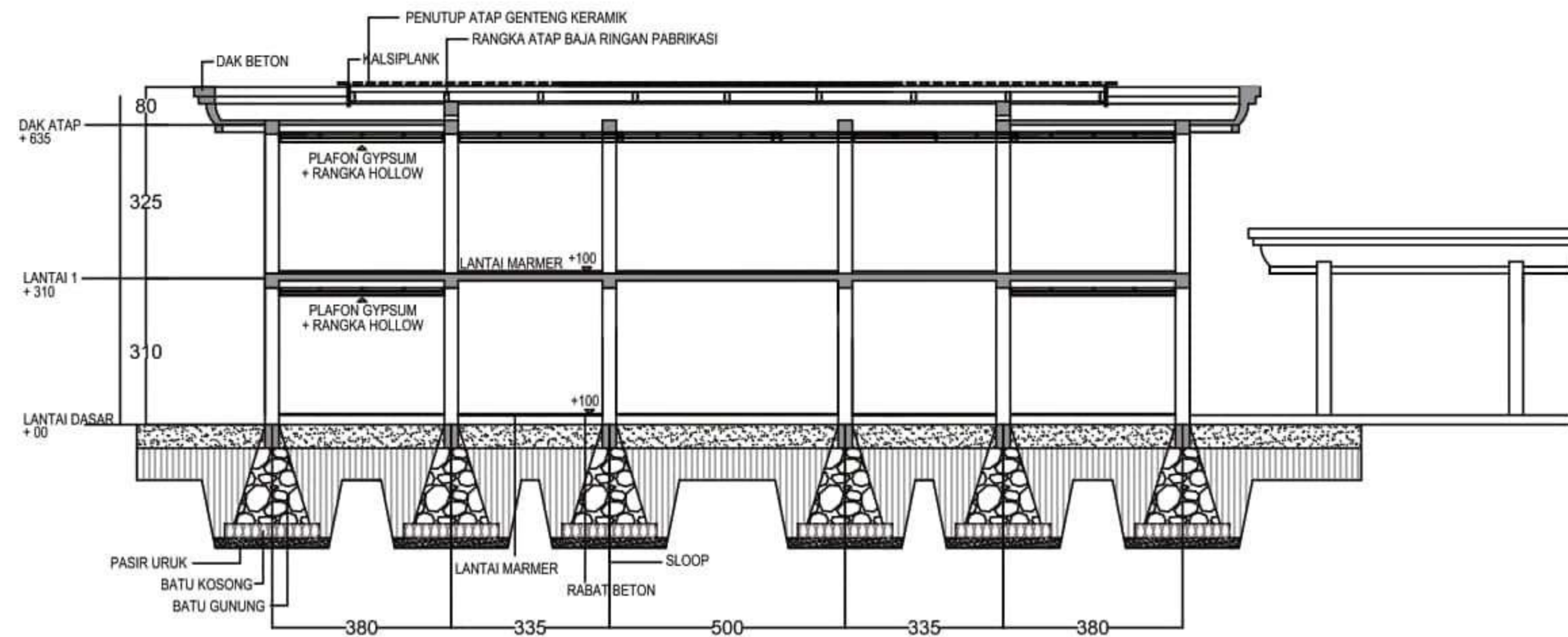

POTONGAN B-B
SKALA 1 : 1500

 Optimization Software: www.balesio.com	DEPARTEMEN ARSITEKTUR FAKULTAS TEKNIK UNIVERSITAS HASANUDDIN	TUGAS AKHIR PERIODE I SEMESTER GENAP	JUDUL TUGAS AKHIR	MAHASISWA	DOSEN PEMBIMBING	JUDUL GAMBAR	SKALA	PARAF/KETERANGAN	No. HLM
			RESORT HOTEL DENGAN KONSEP GREEN ARCHITECTURE DI MALINO, KAB. GOWA	RACHMAT RIFKY (D511 15312)	IR. H. SAMSUDDIN AMIN, MT HJ. NURMAIDA AMRI, ST., MT				

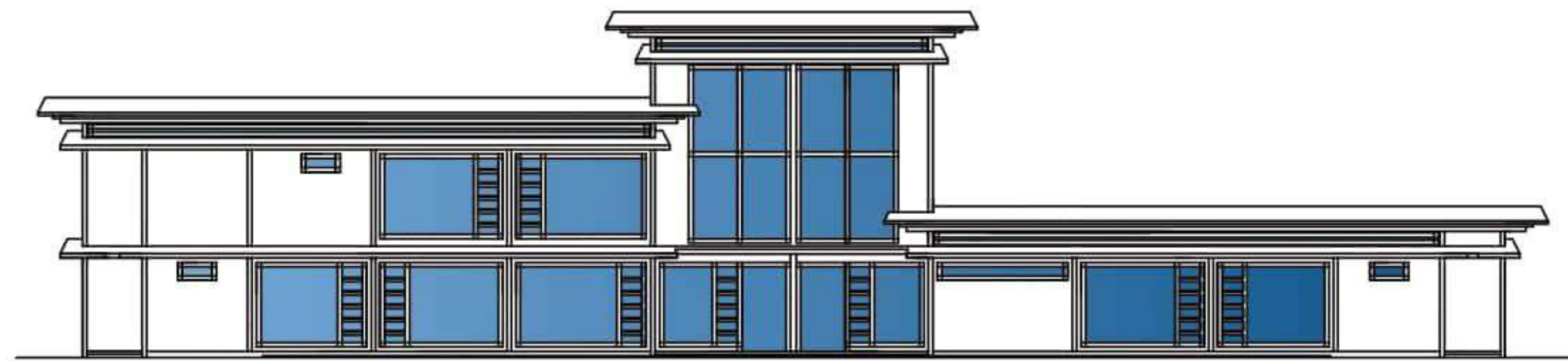

TAMPAK BELAKANG
SKALA 1 : 2500

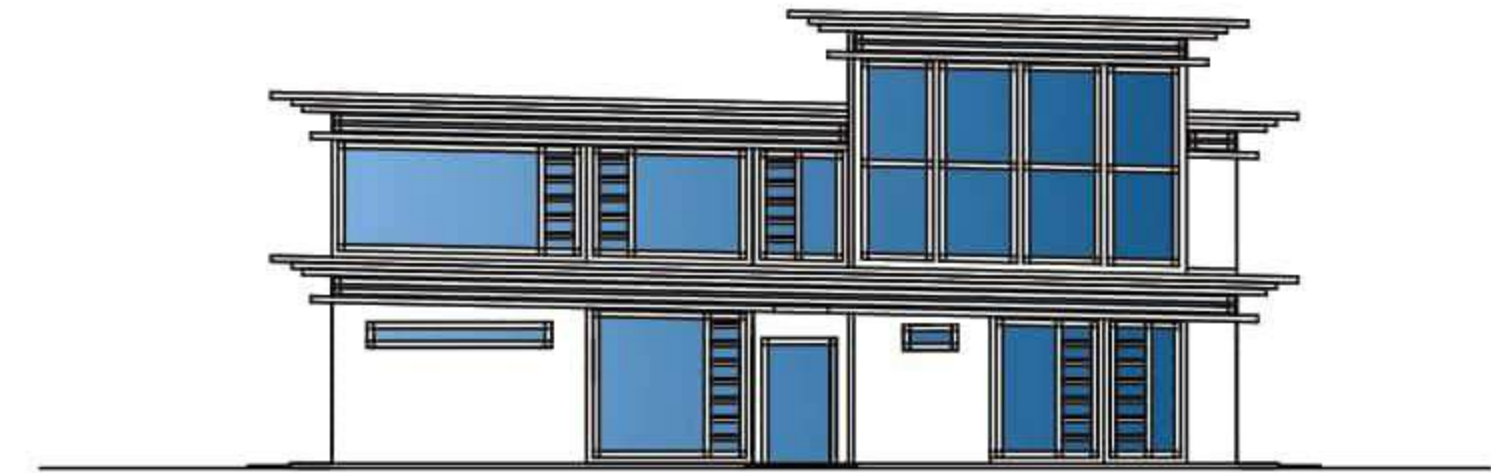

TAMPAK S. KANAN
SKALA 1 : 2500

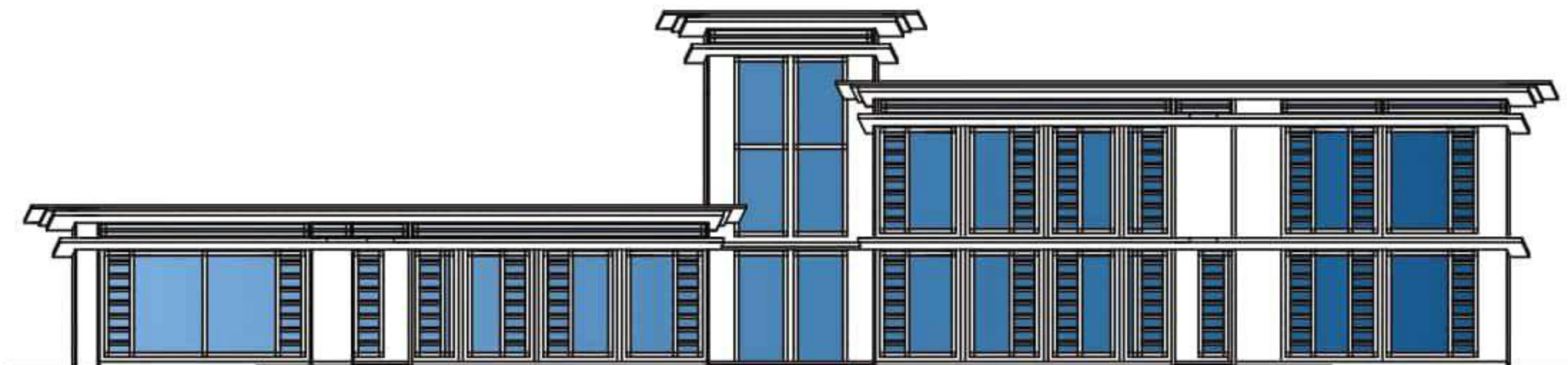

TAMPAK DEPAN
SKALA 1 : 2500

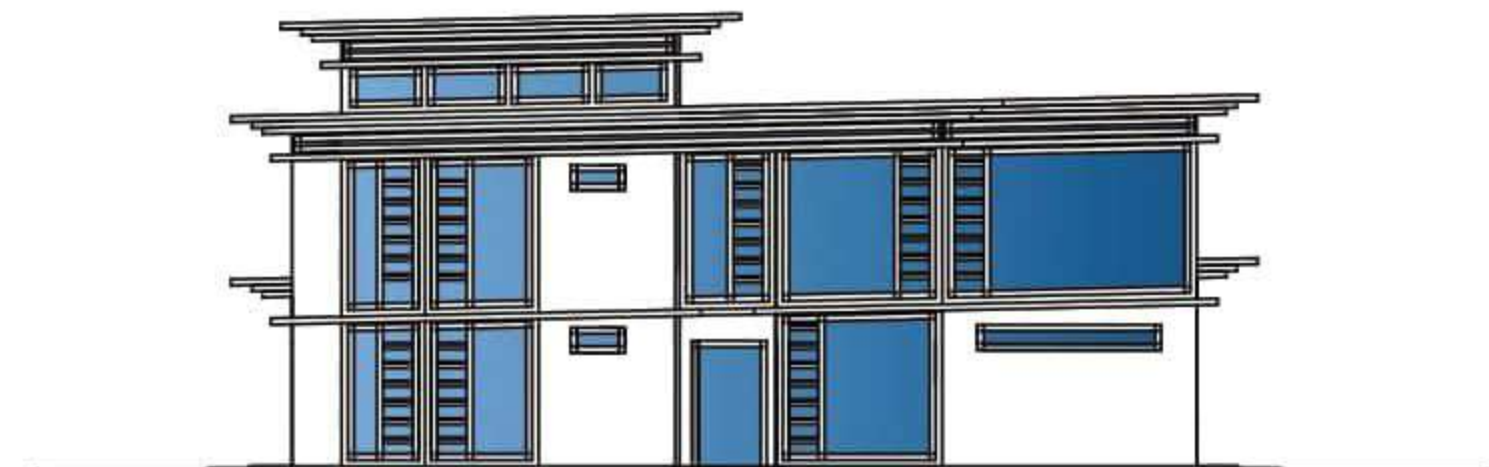

TAMPAK S. KIRI
SKALA 1 : 2500

 Optimization Software: www.balesio.com	DEPARTEMEN ARSITEKTUR FAKULTAS TEKNIK UNIVERSITAS HASANUDDIN	TUGAS AKHIR PERIODE I SEMESTER GENAP	JUDUL TUGAS AKHIR RESORT HOTEL DENGAN KONSEP GREEN ARCHITECTURE DI MALINO, KAB. GOWA	MAHASISWA RACHMAT RIFKY (D511 15312)	DOSEN PEMBIMBING IR. H. SAMSUDDIN AMIN, MT HJ. NURMAIDA AMRI, ST. , MT	JUDUL GAMBAR	SKALA	PARAF/KETERANGAN	No. HLM
--	--	--	---	--	--	--------------	-------	------------------	---------

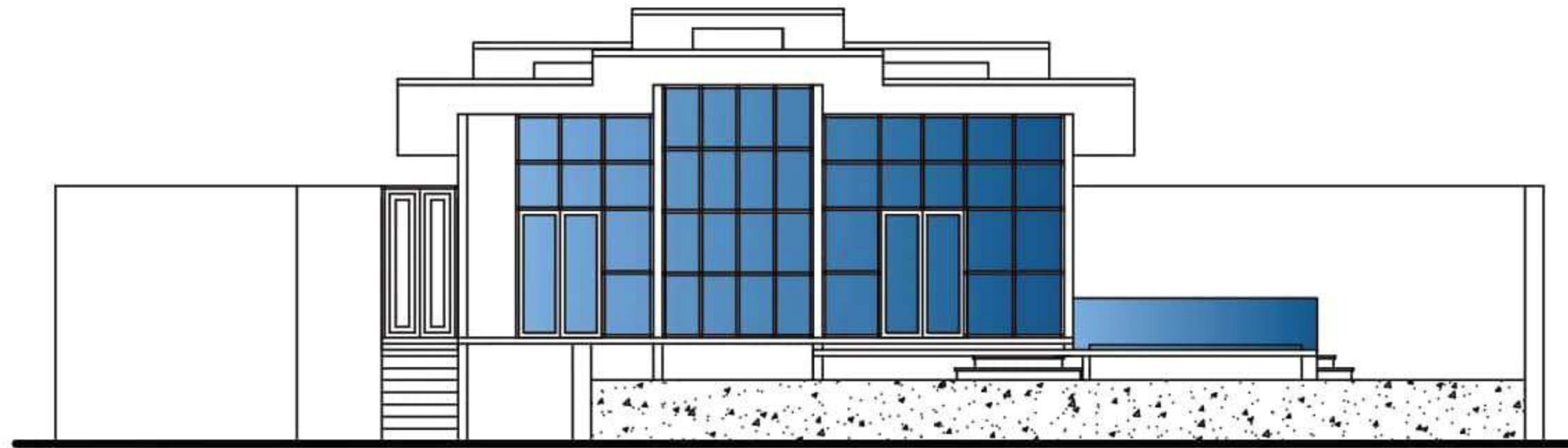

TAMPAK DEPAN
SKALA 1 : 1200

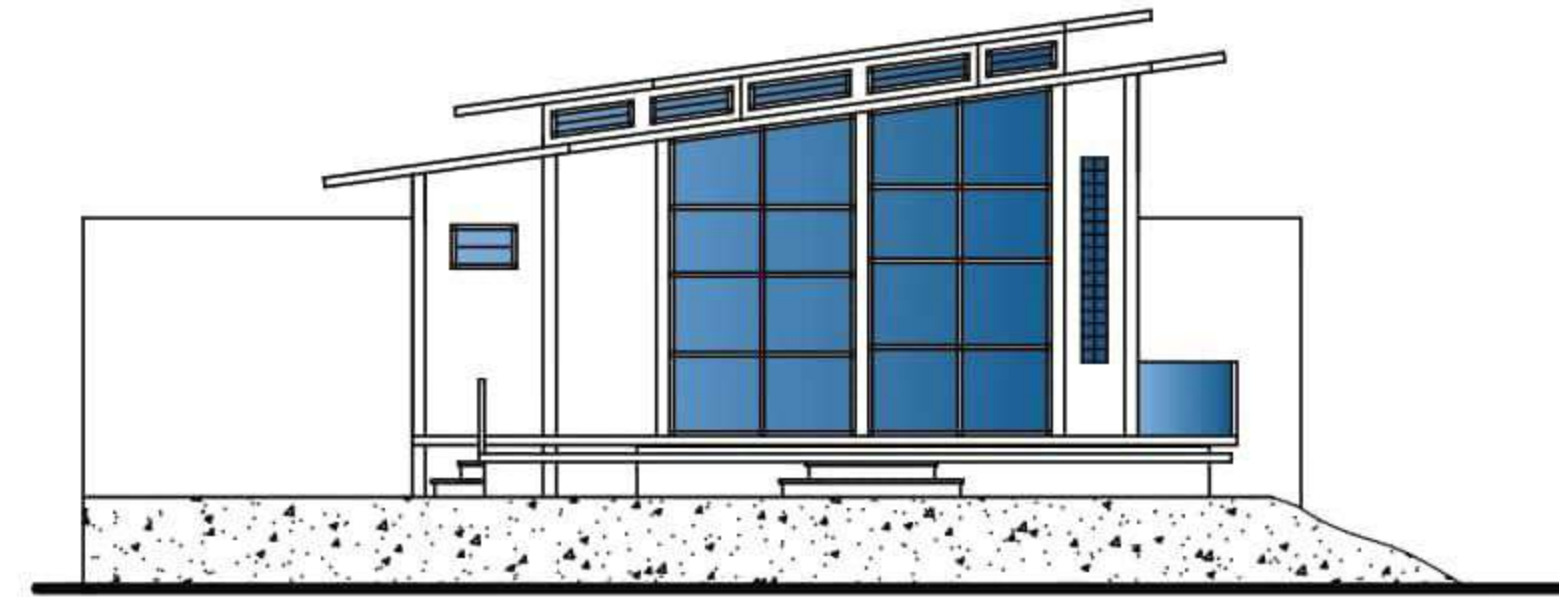

TAMPAK S. KIRI
SKALA 1 : 1200

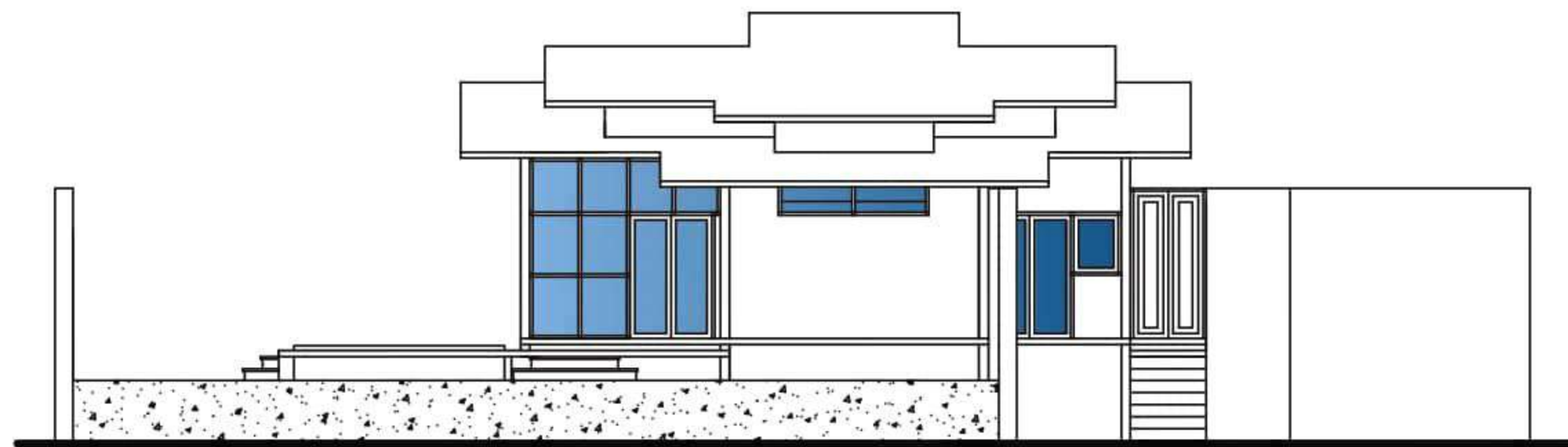

TAMPAK BELAKANG
SKALA 1 : 1200

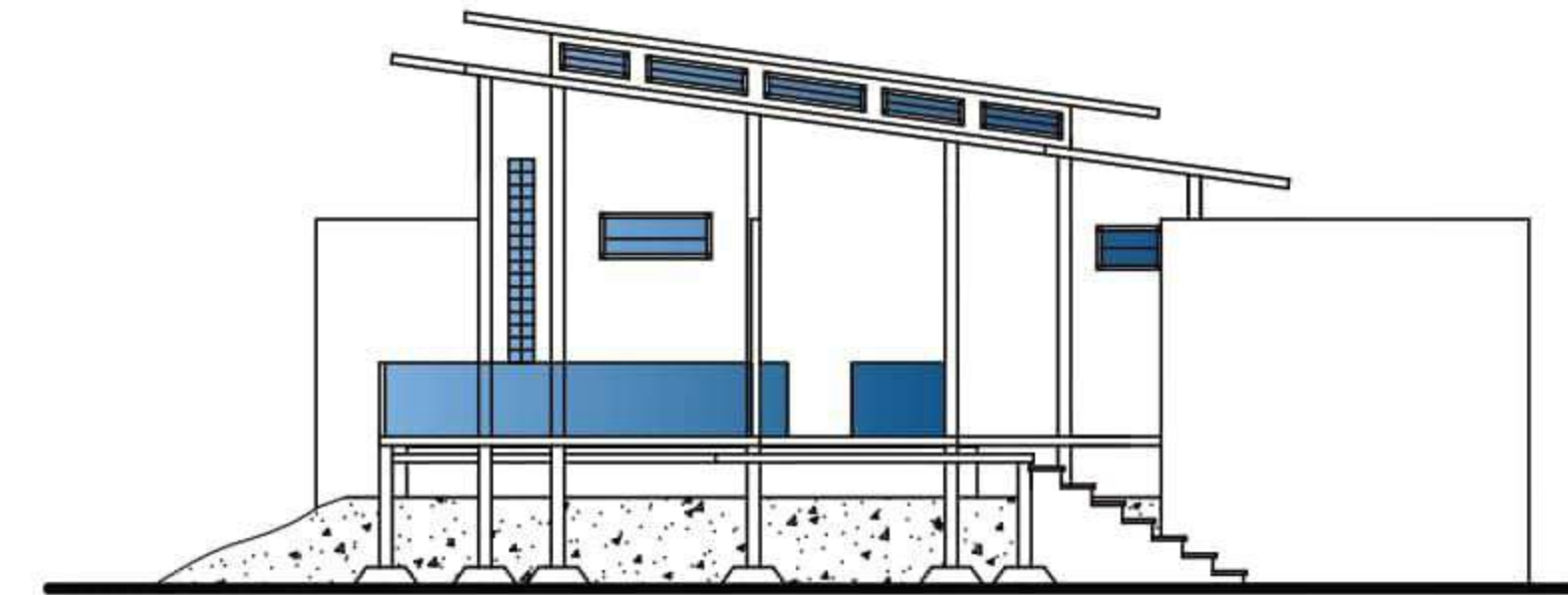

TAMPAK S. KANAN
SKALA 1 : 1200

 Optimization Software: www.balesio.com	DEPARTEMEN ARSITEKTUR FAKULTAS TEKNIK UNIVERSITAS HASANUDDIN	TUGAS AKHIR PERIODE I SEMESTER GENAP	JUDUL TUGAS AKHIR	MAHASISWA	DOSEN PEMBIMBING	JUDUL GAMBAR	SKALA	PARAF/KETERANGAN	No. HLM
			RESORT HOTEL DENGAN KONSEP GREEN ARCHITECTURE DI MALINO, KAB. GOWA	RACHMAT RIFKY (D511 15312)	IR. H. SAMSUDDIN AMIN, MT HJ. NURMAIDA AMRI, ST. , MT				

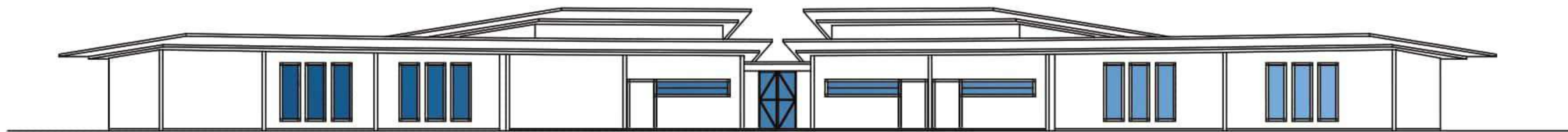

TAMPAK DEPAN
SKALA 1 : 2000



TAMPAK BELAKANG
SKALA 1 : 2000

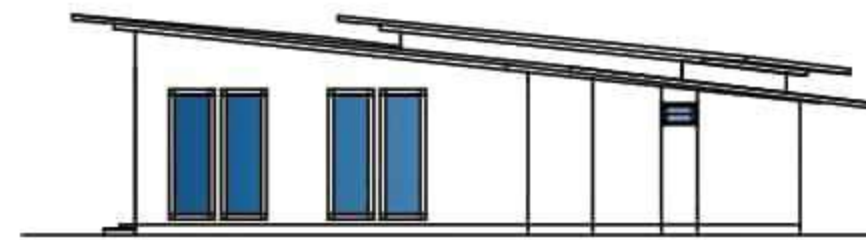

TAMPAK S. KANAN
SKALA 1 : 2000

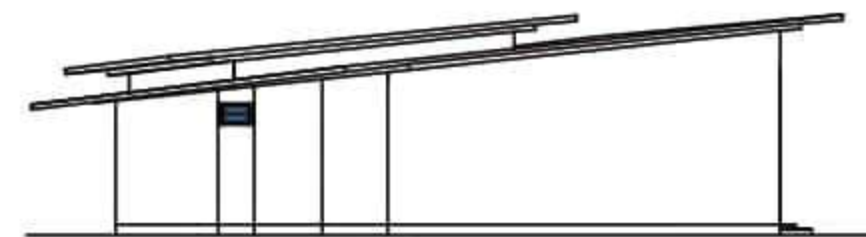

TAMPAK S. KIRI
SKALA 1 : 2000

 DEPARTEMEN ARSITEKTUR FAKULTAS TEKNIK UNIVERSITAS HASANUDDIN	TUGAS AKHIR PERIODE I SEMESTER GENAP	JUDUL TUGAS AKHIR	MAHASISWA	DOSEN PEMBIMBING	JUDUL GAMBAR	SKALA	PARAF/KETERANGAN	No. HLM
		RESORT HOTEL DENGAN KONSEP GREEN ARCHITECTURE DI MALINO, KAB. GOWA	RACHMAT RIFKY (D511 15312)	IR. H. SAMSUDDIN AMIN, MT HJ. NURMAIDA AMRI, ST. , MT				

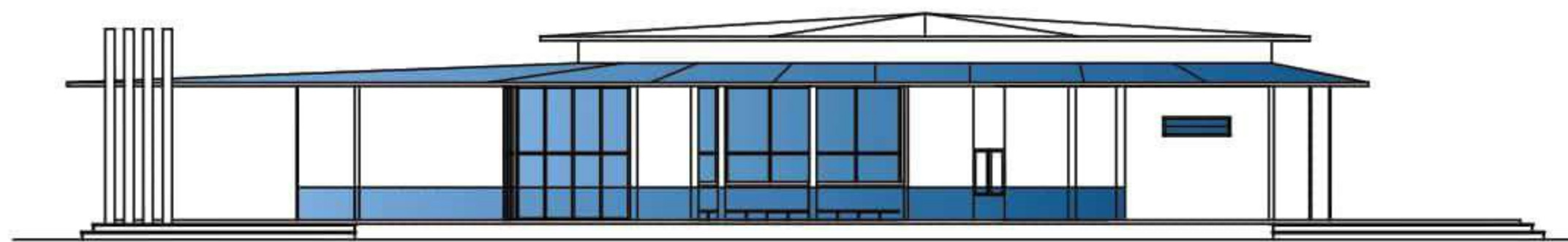

TAMPAK DEPAN
SKALA 1 : 2000

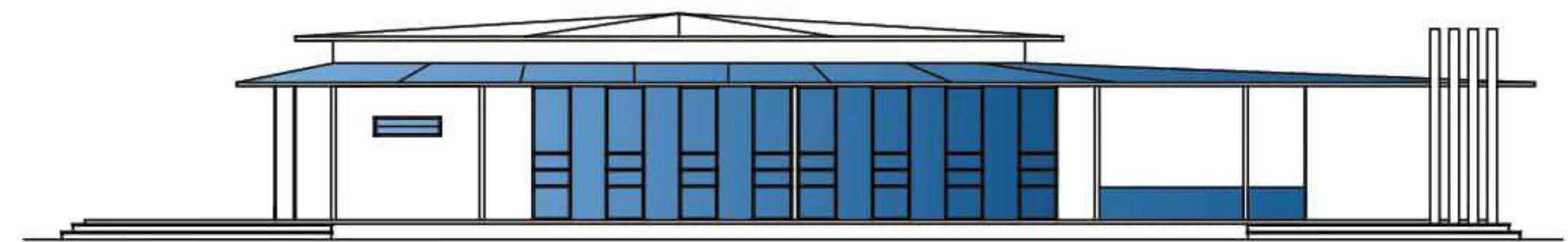

TAMPAK BELAKANG
SKALA 1 : 2000

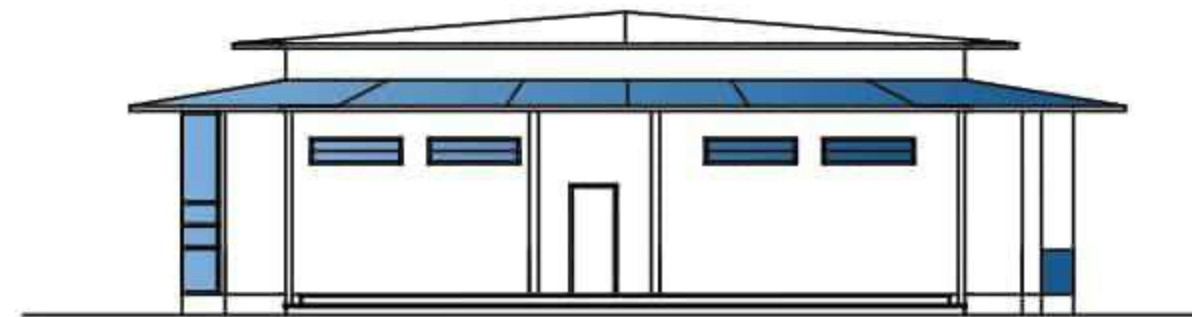

TAMPAK S. KANAN
SKALA 1 : 2000

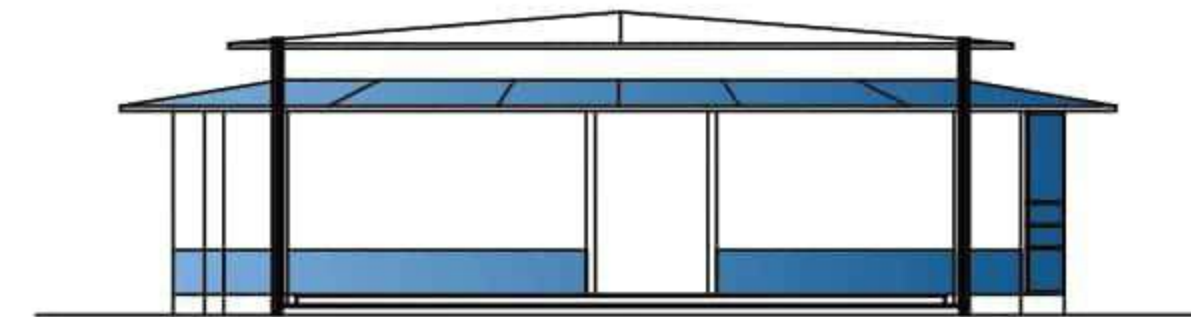

TAMPAK S. KIRI
SKALA 1 : 2000

 DEPARTEMEN ARSITEKTUR FAKULTAS TEKNIK UNIVERSITAS HASANUDDIN	TUGAS AKHIR PERIODE I SEMESTER GENAP	JUDUL TUGAS AKHIR	MAHASISWA	DOSEN PEMBIMBING	JUDUL GAMBAR	SKALA	PARAF/KETERANGAN	No. HLM
		RESORT HOTEL DENGAN KONSEP GREEN ARCHITECTURE DI MALINO, KAB. GOWA	RACHMAT RIFKY (D511 15312)	IR. H. SAMSUDDIN AMIN, MT HJ. NURMAIDA AMRI, ST. , MT				

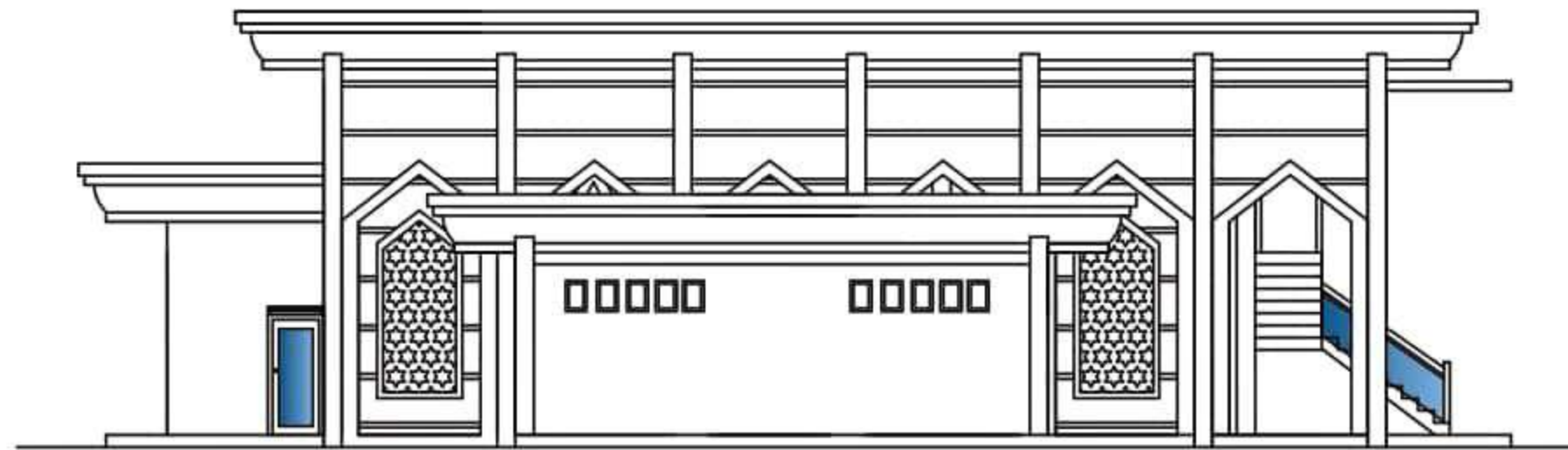

TAMPAK S. KIRI
SKALA 1 : 1500

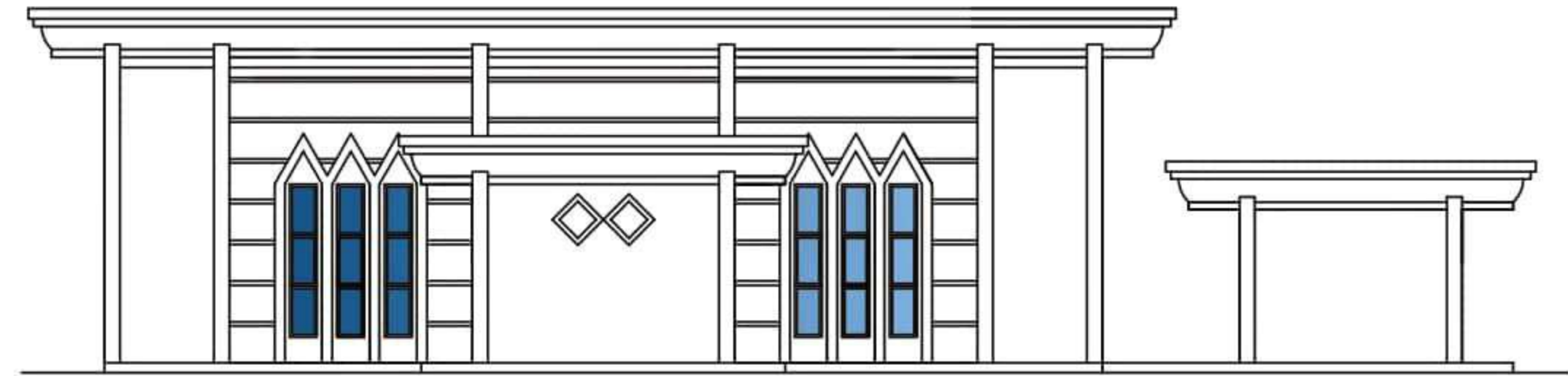

TAMPAK DEPAN
SKALA 1 : 1500

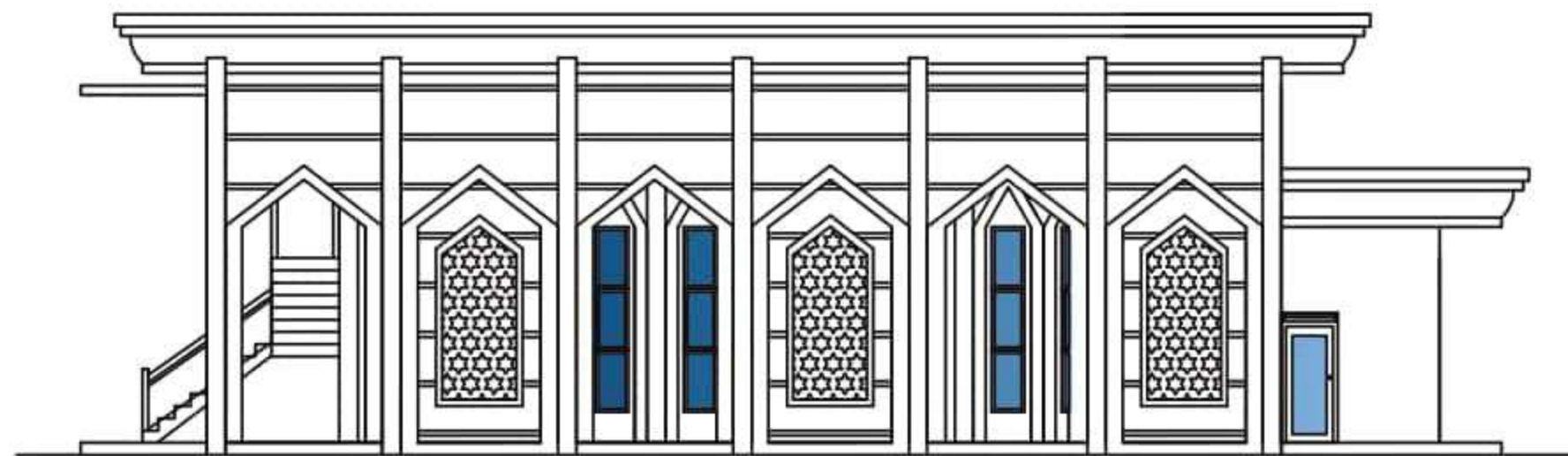

TAMPAK S. KANAN
SKALA 1 : 1500



TAMPAK BELAKANG
SKALA 1 : 1500

 Optimization Software: www.balesio.com	DEPARTEMEN ARSITEKTUR FAKULTAS TEKNIK UNIVERSITAS HASANUDDIN	TUGAS AKHIR PERIODE I SEMESTER GENAP	JUDUL TUGAS AKHIR	MAHASISWA	DOSEN PEMBIMBING	JUDUL GAMBAR	SKALA	PARAF/KETERANGAN	No. HLM
			RESORT HOTEL DENGAN KONSEP GREEN ARCHITECTURE DI MALINO, KAB. GOWA	RACHMAT RIFKY (D511 15312)	IR. H. SAMSUDDIN AMIN, MT HJ. NURMAIDA AMRI, ST. , MT				

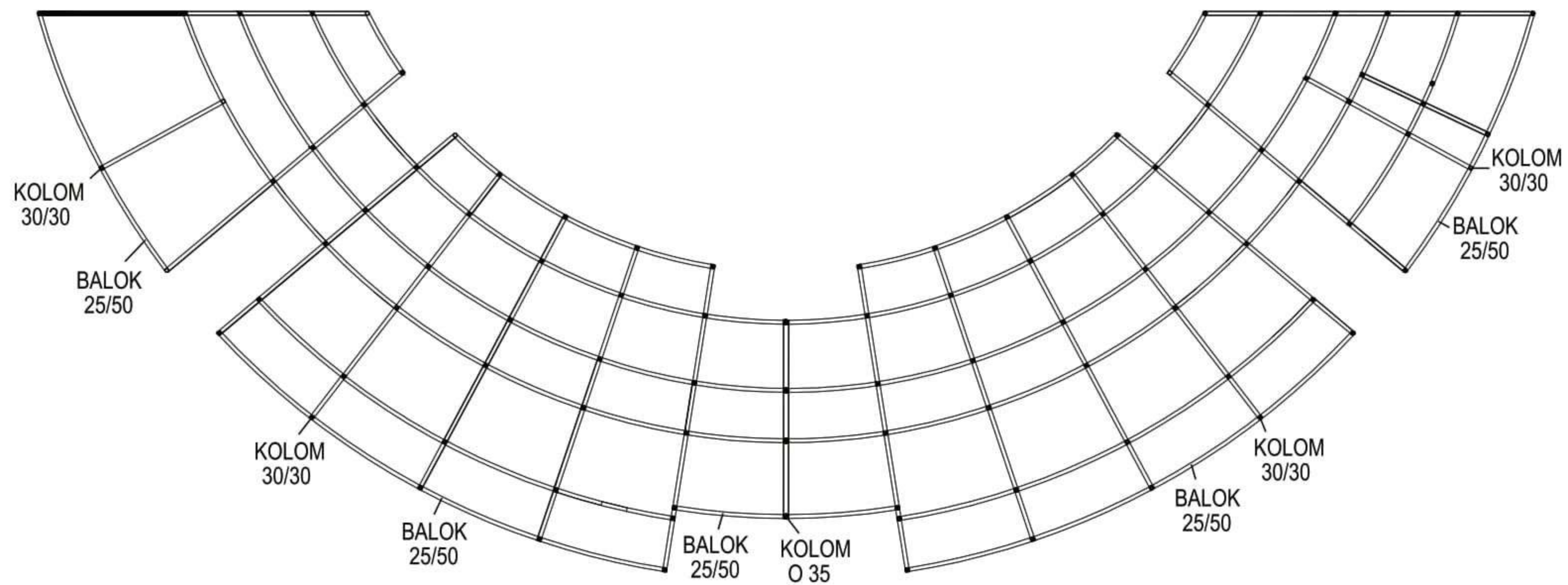

PERLETAKAN KOLOM DAN BALOK LT. 1
SKALA 1 : 2000

 DEPARTEMEN ARSITEKTUR FAKULTAS TEKNIK UNIVERSITAS HASANUDDIN	TUGAS AKHIR PERIODE I SEMESTER GENAP	JUDUL TUGAS AKHIR	MAHASISWA	DOSEN PEMBIMBING	JUDUL GAMBAR	SKALA	PARAF/KETERANGAN	No. HLM
		RESORT HOTEL DENGAN KONSEP GREEN ARCHITECTURE DI MALINO, KAB. GOWA	RACHMAT RIFKY (D511 15312)	IR. H. SAMSUDDIN AMIN, MT HJ. NURMAIDA AMRI, ST. , MT				

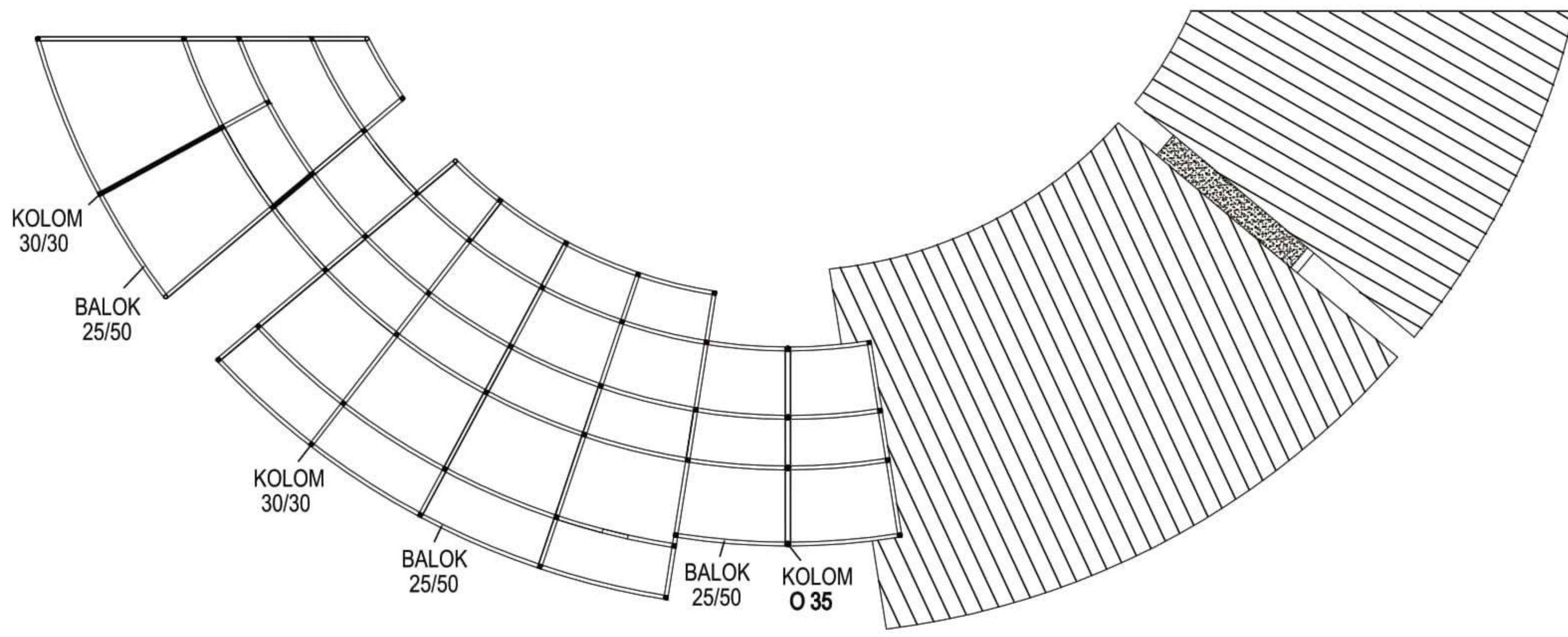

PERLETAKAN KOLOM DAN BALOK LT. 2
SKALA 1 : 2000

 DEPARTEMEN ARSITEKTUR FAKULTAS TEKNIK UNIVERSITAS HASANUDDIN	TUGAS AKHIR PERIODE I SEMESTER GENAP	JUDUL TUGAS AKHIR	MAHASISWA	DOSEN PEMBIMBING	JUDUL GAMBAR	SKALA	PARAF/KETERANGAN	No. HLM
		RESORT HOTEL DENGAN KONSEP GREEN ARCHITECTURE DI MALINO, KAB. GOWA	RACHMAT RIFKY (D511 15312)	IR. H. SAMSUDDIN AMIN, MT HJ. NURMAIDA AMRI, ST. , MT				

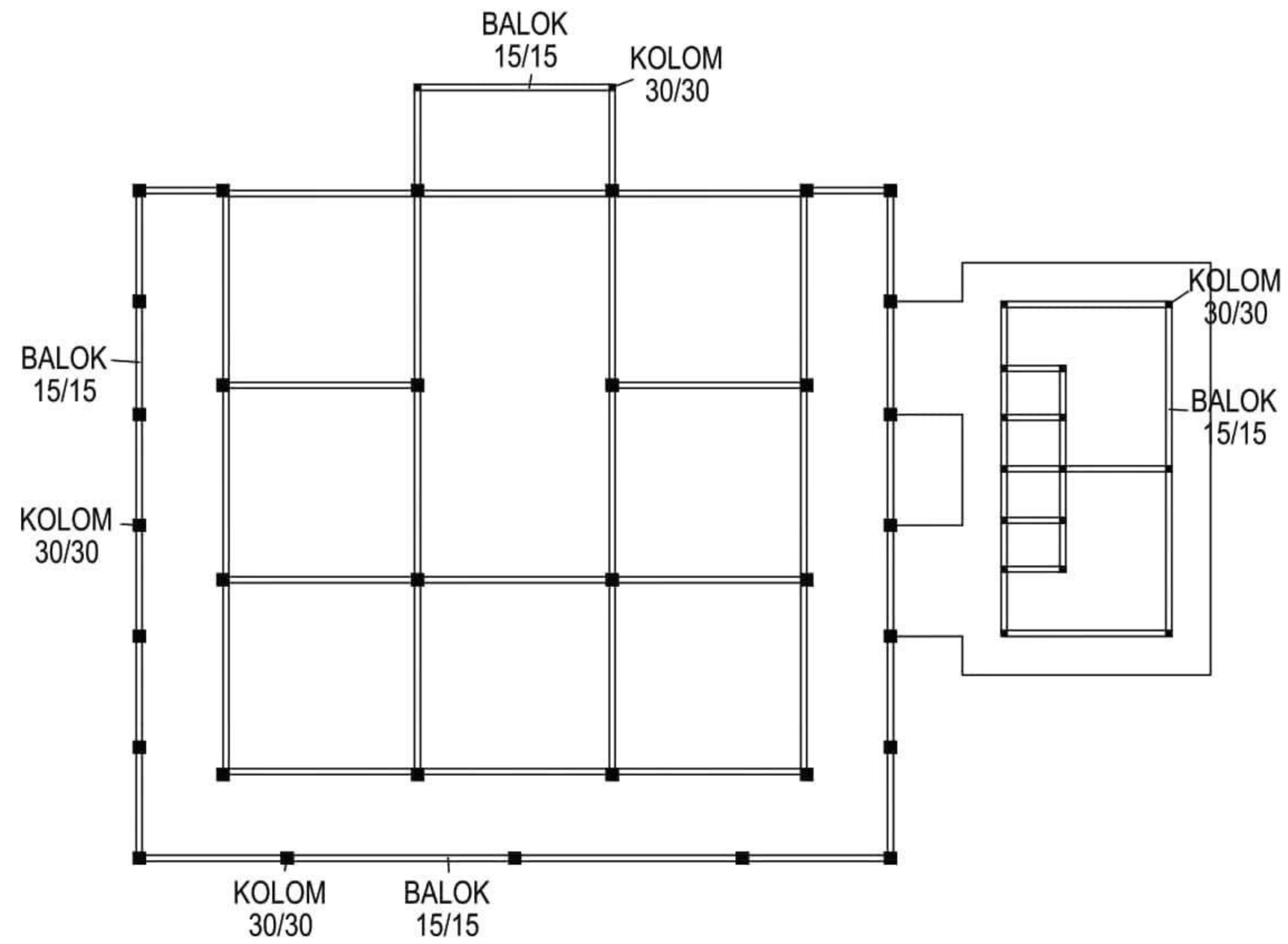

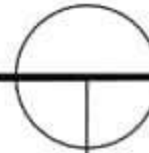

PERLETAKAN KOLOM DAN BALOK LT. 1
 SKALA 1 : 1500

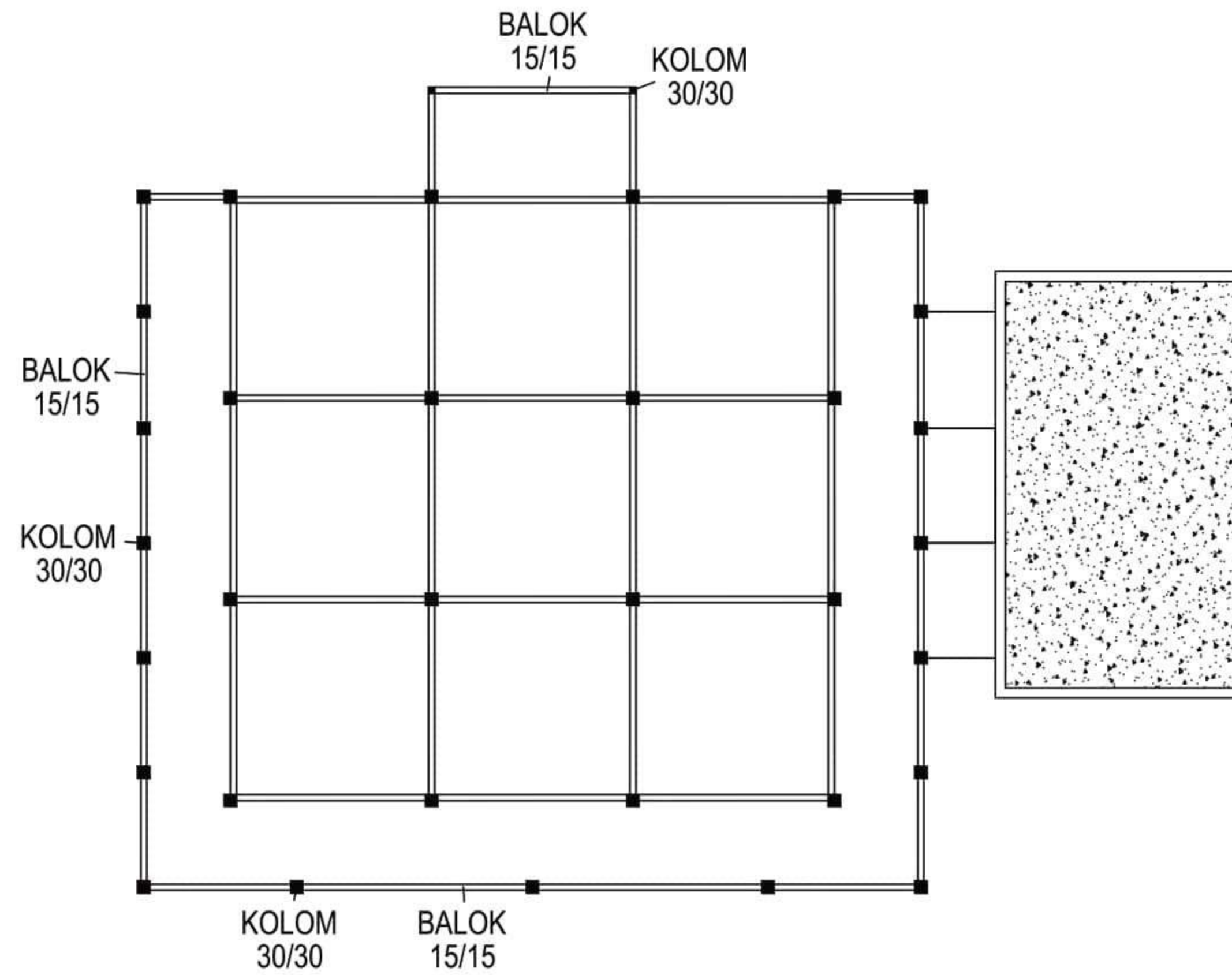
 DEPARTEMEN ARSITEKTUR FAKULTAS TEKNIK UNIVERSITAS HASANUDDIN	TUGAS AKHIR PERIODE I SEMESTER GENAP	JUDUL TUGAS AKHIR	MAHASISWA	DOSEN PEMBIMBING	JUDUL GAMBAR	SKALA	PARAF/KETERANGAN	No. HLM
		RESORT HOTEL DENGAN KONSEP GREEN ARCHITECTURE DI MALINO, KAB. GOWA	RACHMAT RIFKY (D511 15312)	IR. H. SAMSUDDIN AMIN, MT HJ. NURMAIDA AMRI, ST. , MT				



PERLETAKAN KOLOM DAN BALOK LT. 2
SKALA 1 :

 DEPARTEMEN ARSITEKTUR FAKULTAS TEKNIK UNIVERSITAS HASANUDDIN	TUGAS AKHIR PERIODE I SEMESTER GENAP	JUDUL TUGAS AKHIR	MAHASISWA	DOSEN PEMBIMBING	JUDUL GAMBAR	SKALA	PARAF/KETERANGAN	No. HLM
		RESORT HOTEL DENGAN KONSEP GREEN ARCHITECTURE DI MALINO, KAB. GOWA	RACHMAT RIFKY (D511 15312)	IR. H. SAMSUDDIN AMIN, MT HJ. NURMAIDA AMRI, ST. , MT				



 Optimization Software: www.balesio.com	DEPARTEMEN ARSITEKTUR FAKULTAS TEKNIK UNIVERSITAS HASANUDDIN	TUGAS AKHIR PERIODE I SEMESTER GENAP	JUDUL TUGAS AKHIR	MAHASISWA	DOSEN PEMBIMBING	JUDUL GAMBAR	SKALA	PARAF/KETERANGAN	No. HLM
			RESORT HOTEL DENGAN KONSEP GREEN ARCHITECTURE DI MALINO, KAB. GOWA	RACHMAT RIFKY (D511 15312)	IR. H. SAMSUDDIN AMIN, MT HJ. NURMAIDA AMRI, ST. , MT				

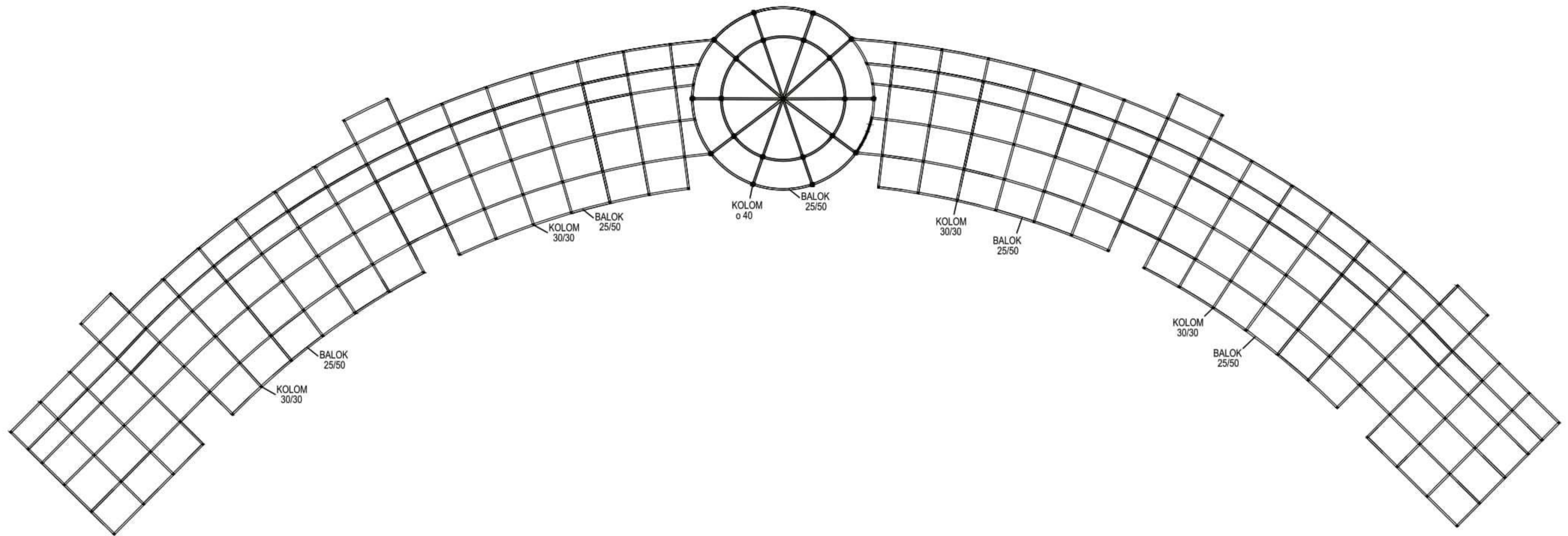

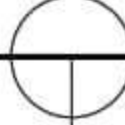

PERLETAKAN KOLOM DAN BALOK LT. 1 & 2
 SKALA 1 : 3500

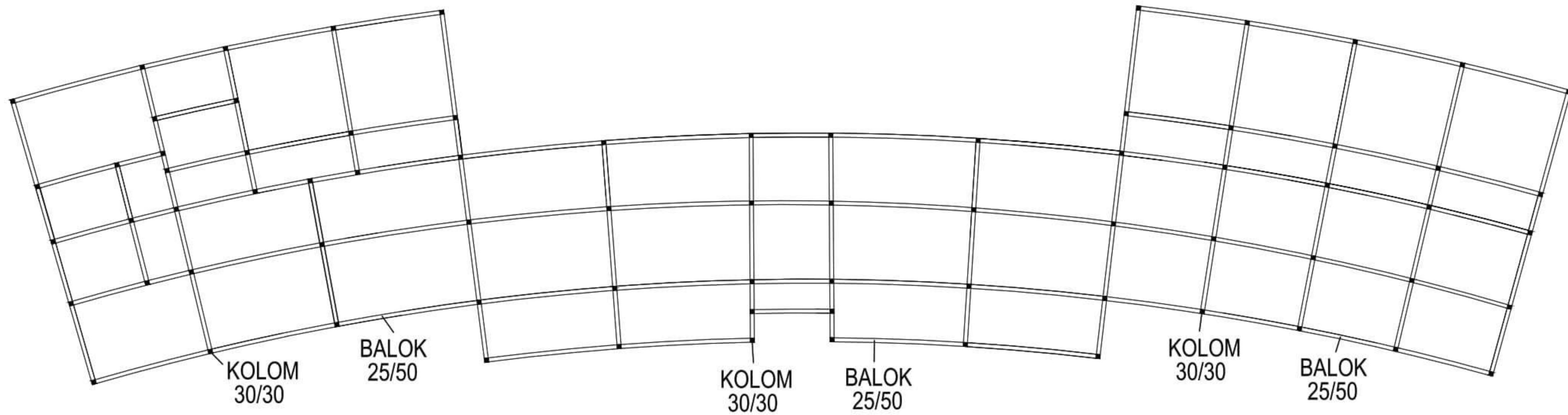
 DEPARTEMEN ARSITEKTUR FAKULTAS TEKNIK UNIVERSITAS HASANUDDIN	TUGAS AKHIR PERIODE I SEMESTER GENAP	JUDUL TUGAS AKHIR	MAHASISWA	DOSEN PEMBIMBING	JUDUL GAMBAR	SKALA	PARAF/KETERANGAN	No. HLM
		RESORT HOTEL DENGAN KONSEP GREEN ARCHITECTURE DI MALINO, KAB. GOWA	RACHMAT RIFKY (D511 15312)	IR. H. SAMSUDDIN AMIN, MT HJ. NURMAIDA AMRI, ST. , MT				

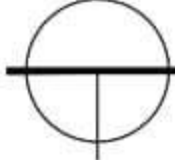

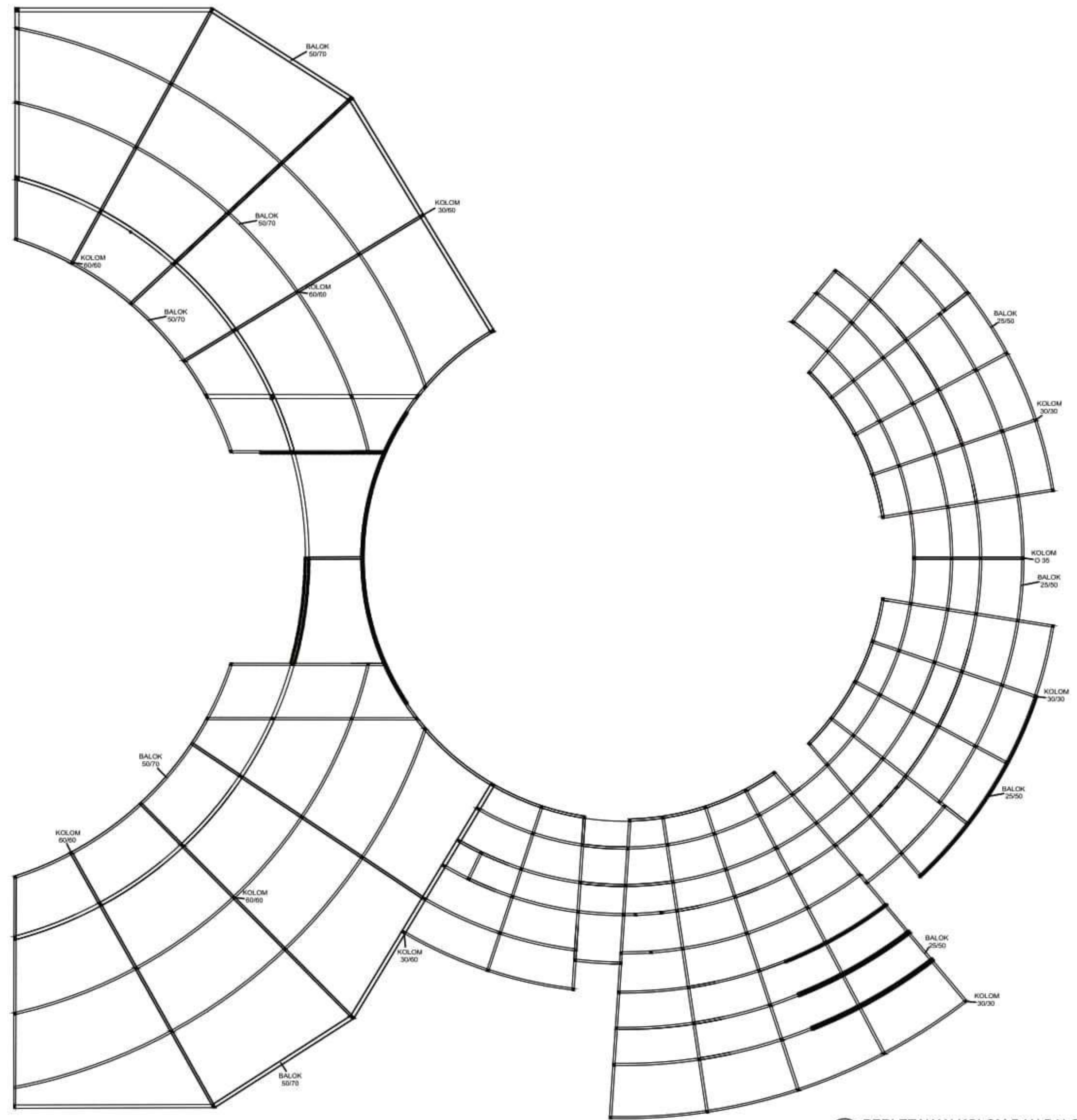

PERLETAKAN KOLOM DAN BALOK
 SKALA 1 : 1500

 DEPARTEMEN ARSITEKTUR FAKULTAS TEKNIK UNIVERSITAS HASANUDDIN	TUGAS AKHIR PERIODE I SEMESTER GENAP	JUDUL TUGAS AKHIR	MAHASISWA	DOSEN PEMBIMBING	JUDUL GAMBAR	SKALA	PARAF/KETERANGAN	No. HLM
		RESORT HOTEL DENGAN KONSEP GREEN ARCHITECTURE DI MALINO, KAB. GOWA	RACHMAT RIFKY (D511 15312)	IR. H. SAMSUDDIN AMIN, MT HJ. NURMAIDA AMRI, ST. , MT				



PERLETAKAN KOLOM DAN BALOK
SKALA 1 : 3500

 Optimization Software: www.balesio.com	DEPARTEMEN ARSITEKTUR FAKULTAS TEKNIK UNIVERSITAS HASANUDDIN	TUGAS AKHIR PERIODE I SEMESTER GENAP	JUDUL TUGAS AKHIR RESORT HOTEL DENGAN KONSEP GREEN ARCHITECTURE DI MALINO, KAB. GOWA	MAHASISWA RACHMAT RIFKY (D511 15312)	DOSEN PEMBIMBING IR. H. SAMSUDDIN AMIN, MT HJ. NURMAIDA AMRI, ST. , MT	JUDUL GAMBAR	SKALA	PARAF/KETERANGAN	No. HLM
--	--	--	---	--	--	--------------	-------	------------------	---------