

DAFTAR PUSTAKA

Buku

Appleton, Ian. 2008. *Buildings for the Performing Arts*. London: The Architectural Press Ltd.

Vyzoviti, Sophia. *Folding Architecture Spatial, Structural, and Organizational Diagrams*. 2004. Herengracht: Netherlands.

Doelle, Leslie L. 1993. *Akustik Lingkungan Terjemahan Lea Prasetio*. Jakarta: Erlangga.

Doelle, Leslie E. 1990. *Akustik Lingkungan*. Jakarta: Erlangga.

Peraturan Perundang-undangan

Rencana Pembangunan Jangka Panjang Menengah Daerah (RPJMD) Kota Makassar Tahun 2014 – 2019 tentang Gambaran Umum Kota Makassar.

Peraturan Daerah Kota Makassar Nomor 4 Tahun 2015 Tentang Rencana Tata Ruang Wilayah Kota Makassar 2015 – 2034

Internet

Dinas Komunikasi, Informatika, Statistik dan Persandian Provinsi Sulawesi Selatan. (n.d.). *Kesenian dan Kebudayaan Sulawesi Selatan*. Diakses pada 27 September 2020 dari <https://sulselprov.go.id/welcome/post/kesenian-dan-kebudayaan-sulawesi-selatan>.

Badan Pusat Statistik Sulawesi Selatan. *Jumlah Penduduk (Jiwa), 2011-2019*. Diakses pada 12 Oktober 2020 dari <https://makassarkota.bps.go.id/indicator/12/35/1/jumlah-penduduk.html>.

Kamus Besar Bahasa Indonesia (KBBI). Diakses pada 1 Oktober 2020 dari <http://kbbi.web.id/>.

Merriam-Webster. 2020. Keyword Definition. Merriam-Webster Online Dictionary. Diakses pada 7 Oktober 2020 dari <http://www.merriam-webster.com/dictionary/keyword>.

Huda, Miranti Nurul. 2017. *Seni di Era Digital*. Diakses pada 22 September 2020 dari <https://binus.ac.id/malang/2017/10/seni-di-era-digital/>.

Situs resmi Esplanade. Diakses 17 September 2020 dari <https://www.esplanade.com/>.

Situs resmi Stratford Festival. Diakses 17 September 2020 dari <https://www.stratfordfestival.ca/>.

Archdaily. 2011. *Media Complex / CAAT Studio*. Diakses 16 September 2020 dari <https://www.archdaily.com/177755/media-complex-caat-studio-architecture>.

Archdaily. 2013. *Sejong Art Center Competition Entry / H Architecture + HaeahnArchitecture*. Diakses 18 September 2020 dari <https://www.archdaily.com/380542/sejong-art-center-competition-entry-h-architecture-haeahn-architecture>.

Archdaily. 2008. *National Grand Theater of China / Paul Andreu*. Diakses 20 September 2020 dari <https://www.archdaily.com/1218/national-grand-theater-of-china-paul-andreu>.

LAMPIRAN

A. Dokumentasi Maket



GAMBAR PETA LOKASI & TAPAK

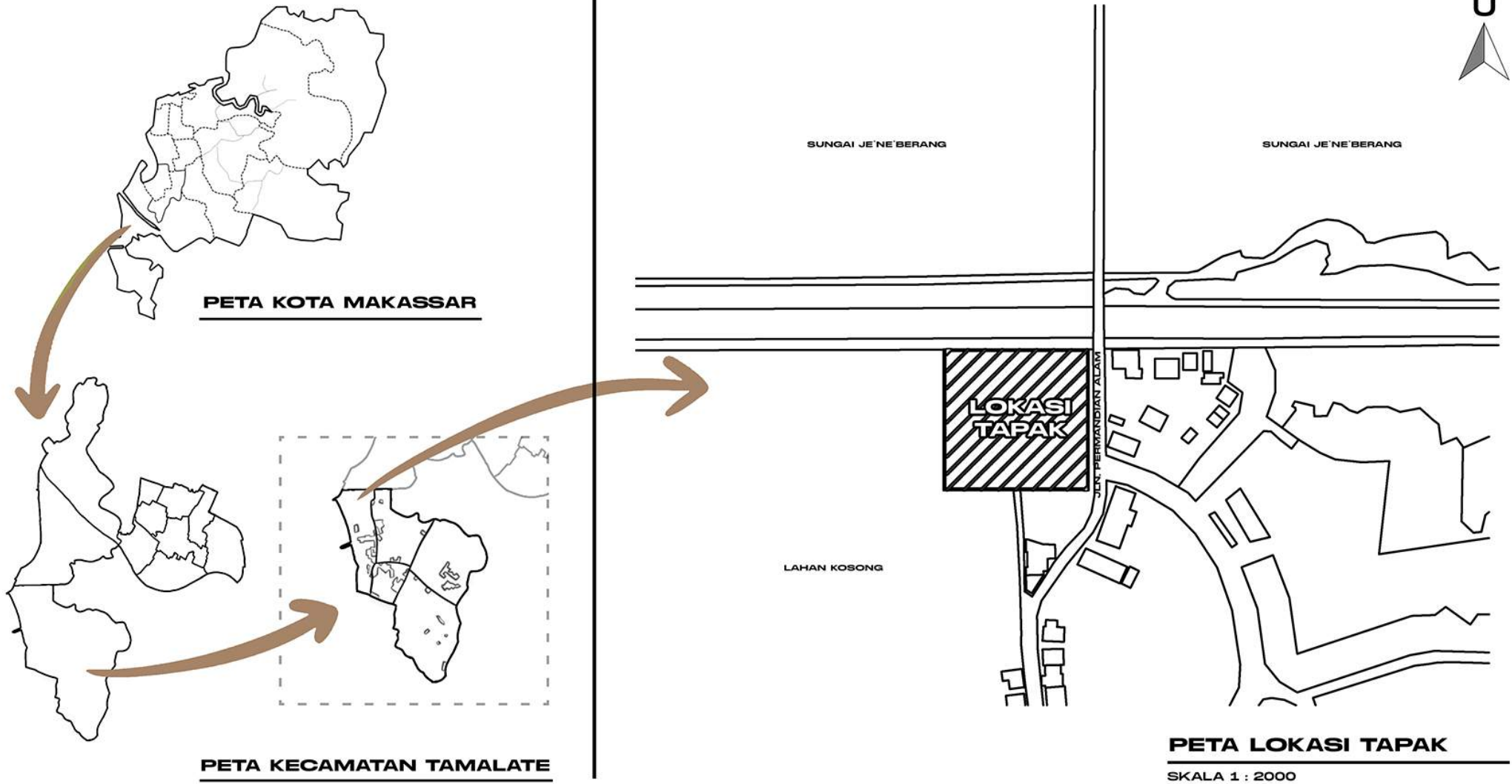

DEPARTEMEN ARSITEKTUR
FAKULTAS TEKNIK
UNIVERSITAS HASANUDDIN

STUDIO AKHIR
PERANCANGAN
ARSITEKTUR

DOSEN PEMBIMBING

Afifah Harisah, S.T., M.T., Ph.D.
Ir. Ria Wikantari, M.Arch., Ph.D.

MAHASISWA

Aliya Arisanti
Ridhwan

JUDUL TUGAS AKHIR

Makassar Performing
Arts Centre dengan
pendekatan
Folding Architecture

NAMA GAMBAR

Gambar Peta
Lokasi dan Tapak

SKALA

SKALA 1 : 2000

NO. HAL

14

KETERANGAN

GAMBAR RENCANA TAPAK

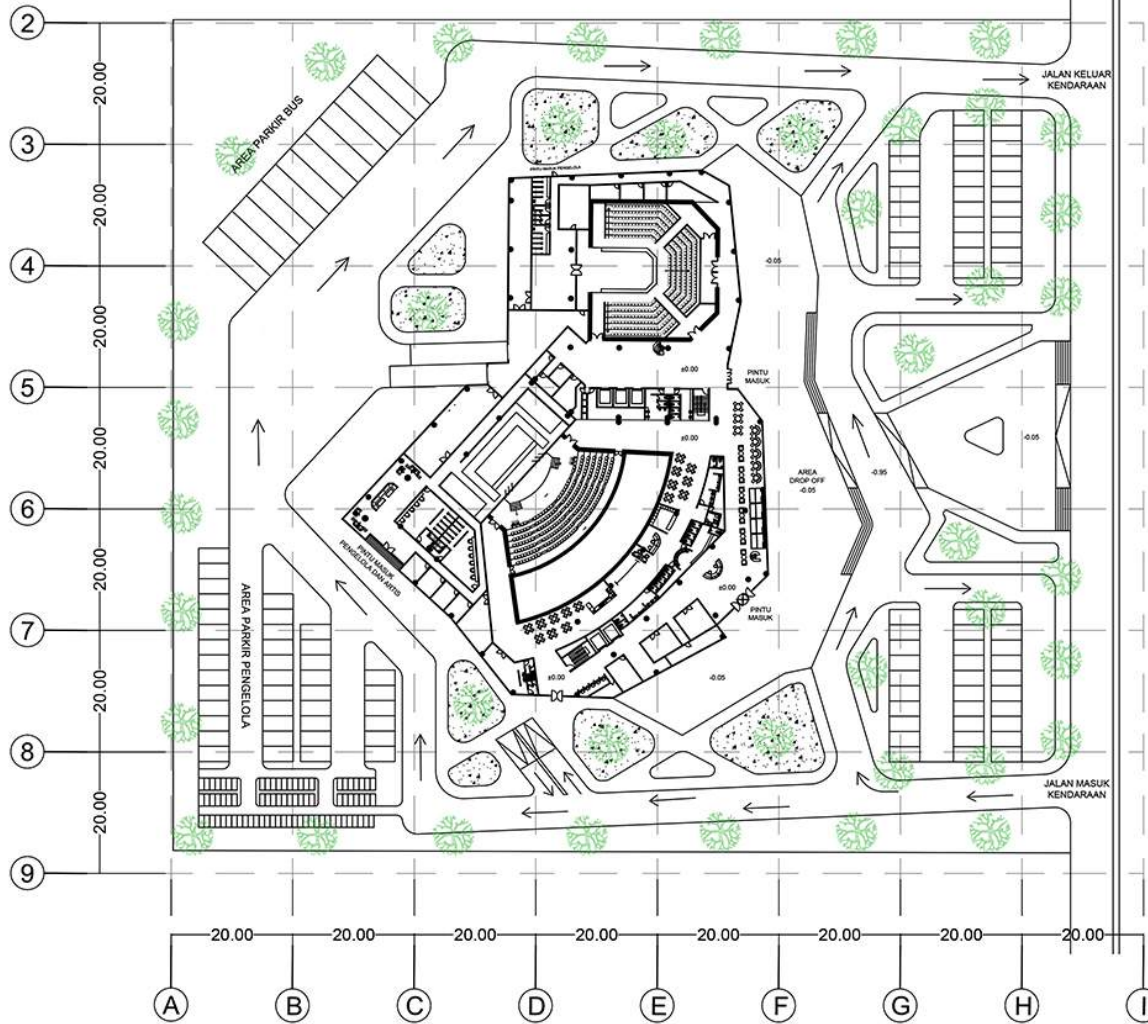

JALAN PERMANDIAN ALAM



RENCANA TAPAK

SKALA 1 : 600

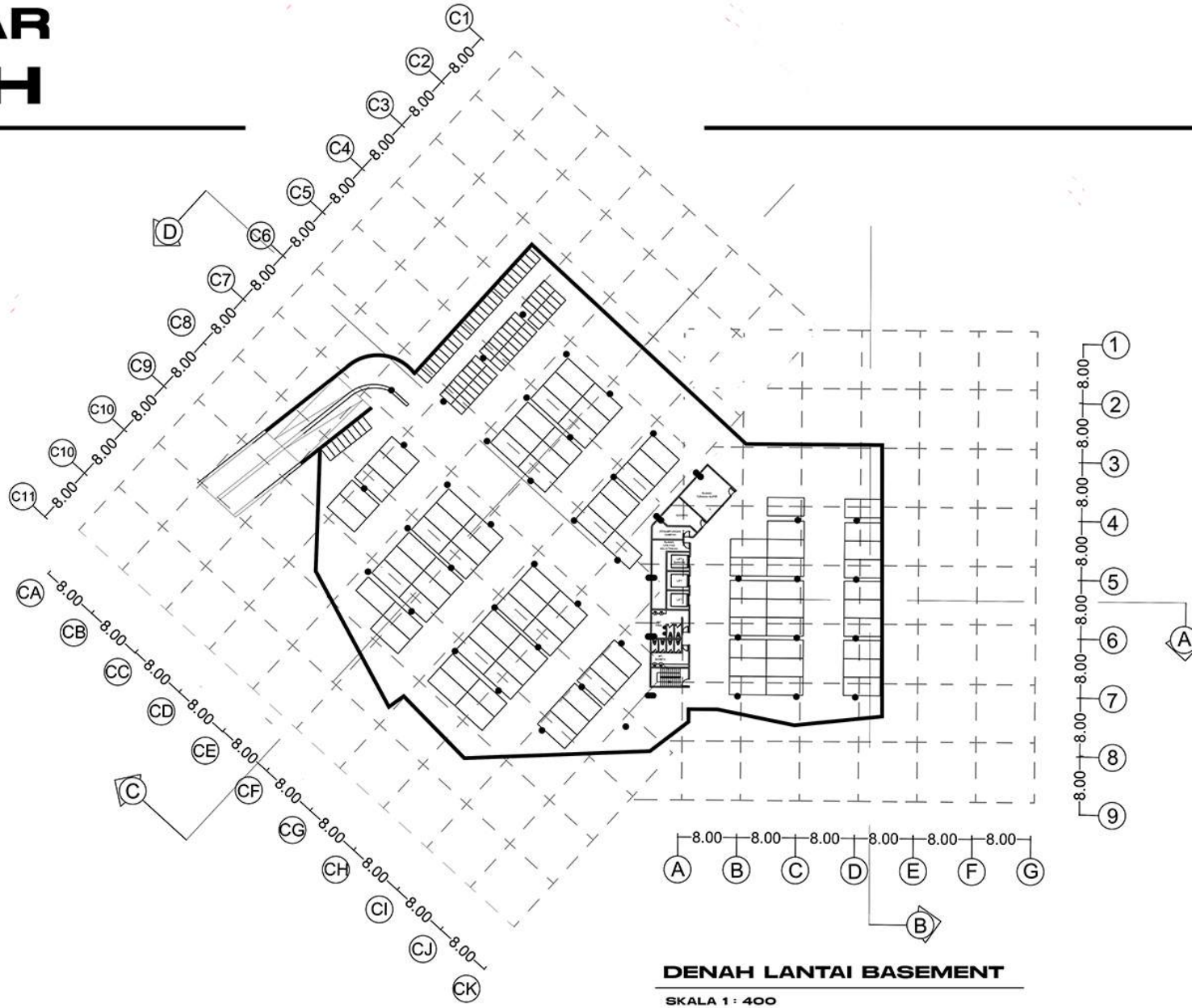

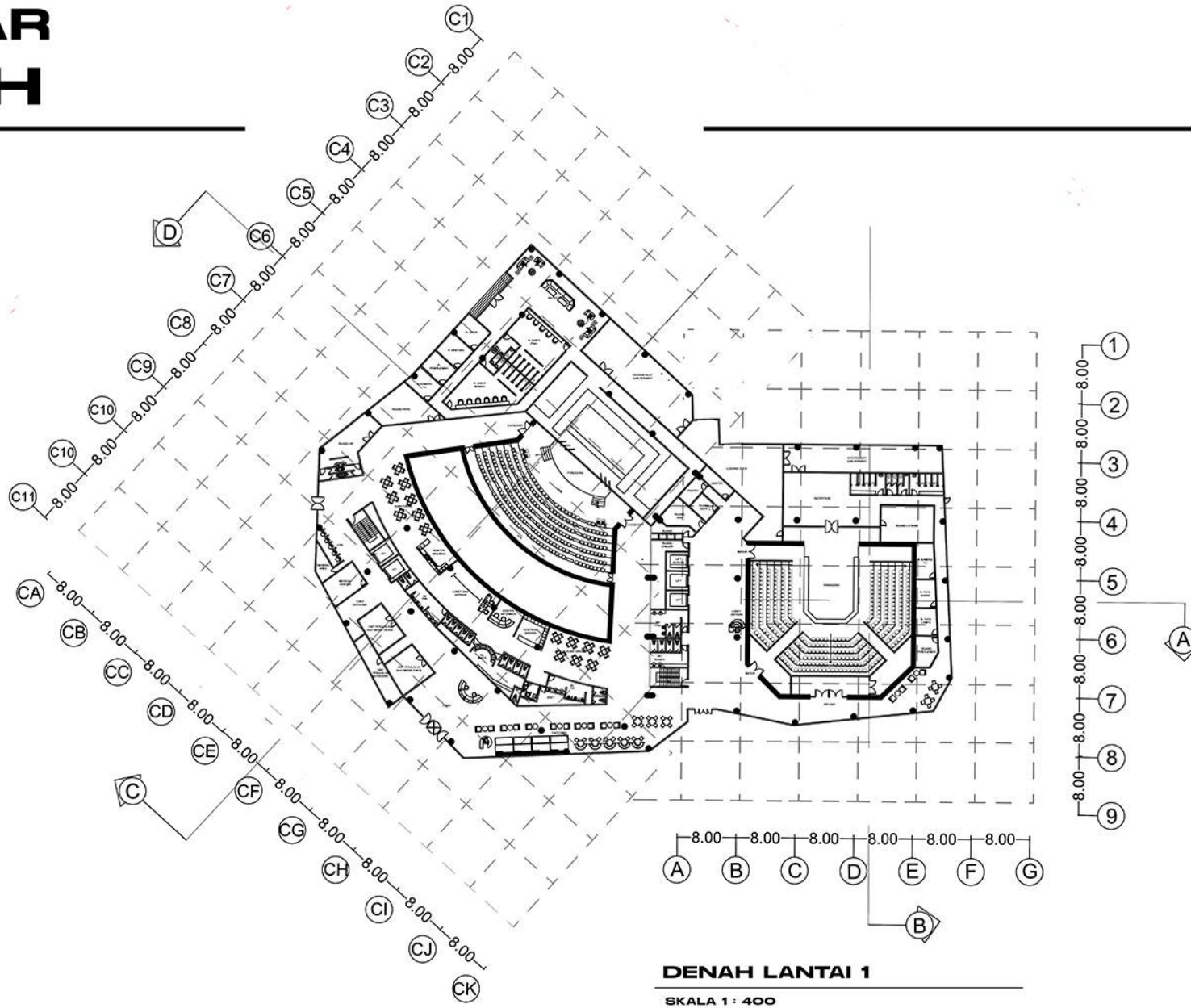

DEPARTEMEN ARSITEKTUR
FAKULTAS TEKNIK
UNIVERSITAS HASANUDDIN

STUDIO AKHIR
PERANCANGAN
ARSITEKTUR

DOSEN PEMBIMBING

Afifah Harisah, S.T., M.T., Ph.D.
Ir. Ria Wikantari, M.Arch., Ph.D.

MAHASISWA

Aliya Arisanti
Ridhwan

JUDUL TUGAS AKHIR

Makassar Performing
Arts Centre dengan
pendekatan
Folding Architecture

NAMA GAMBAR

Denah Lantai 1

SKALA

1 : 400

NO. HAL

17

KETERANGAN

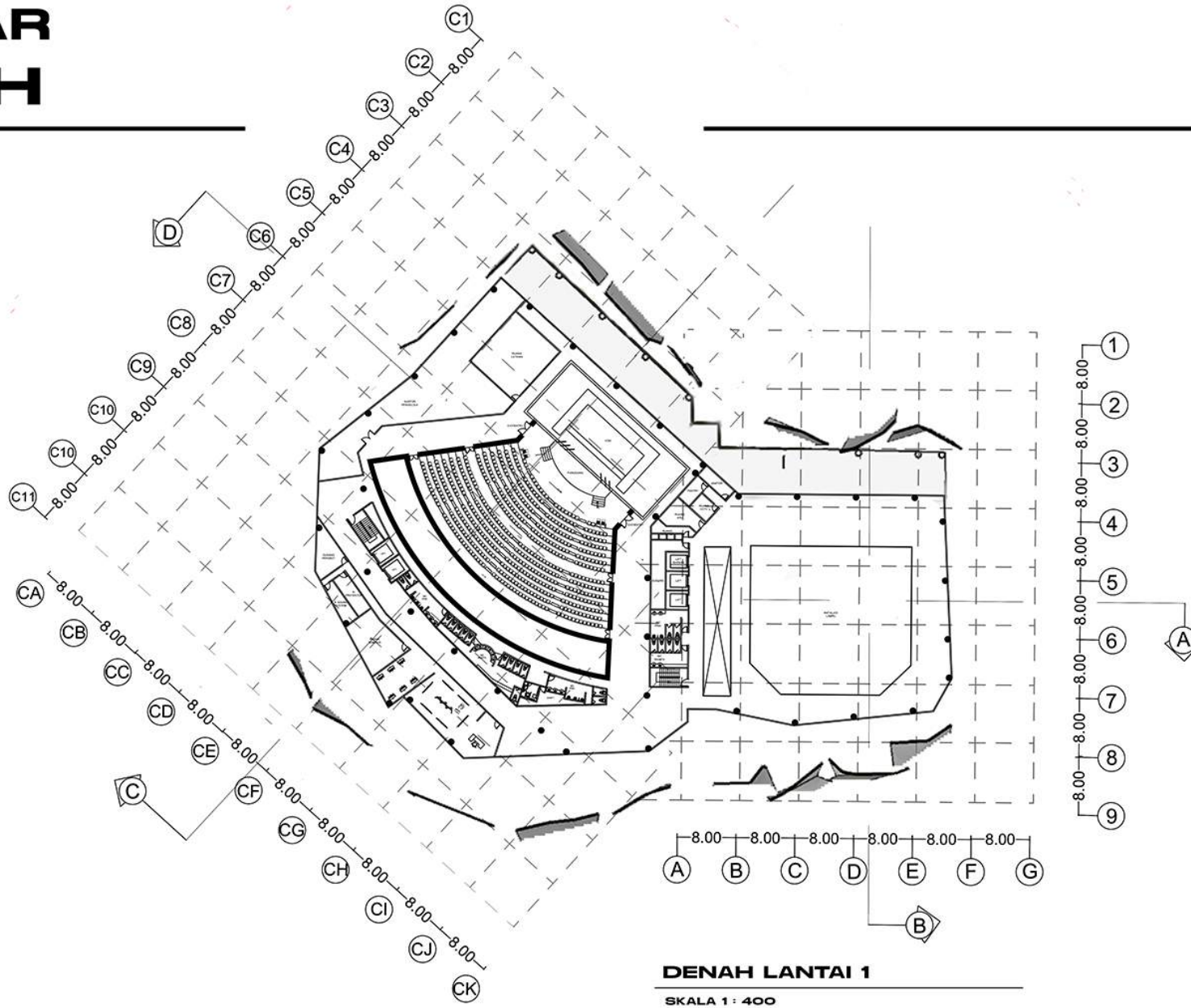

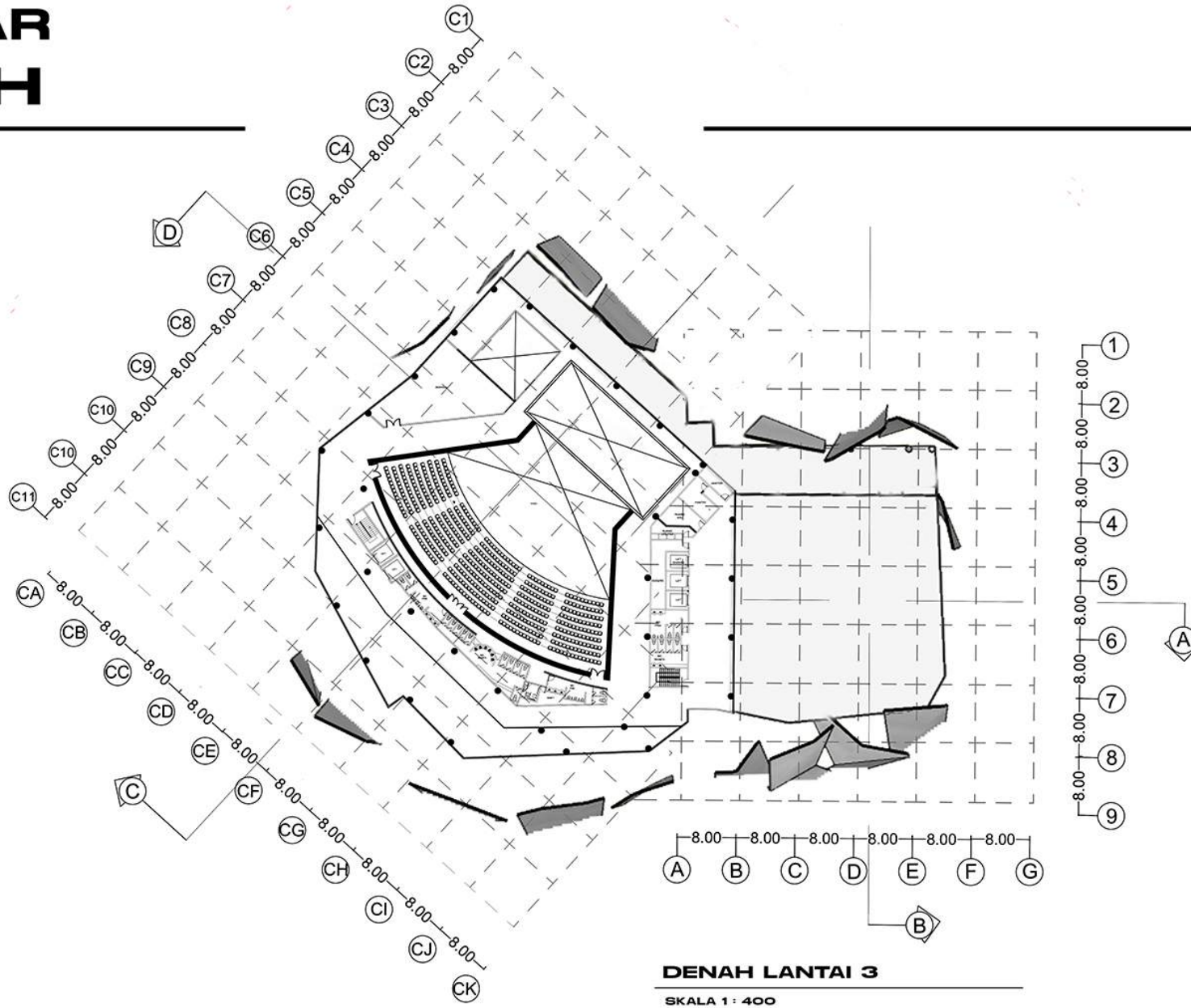

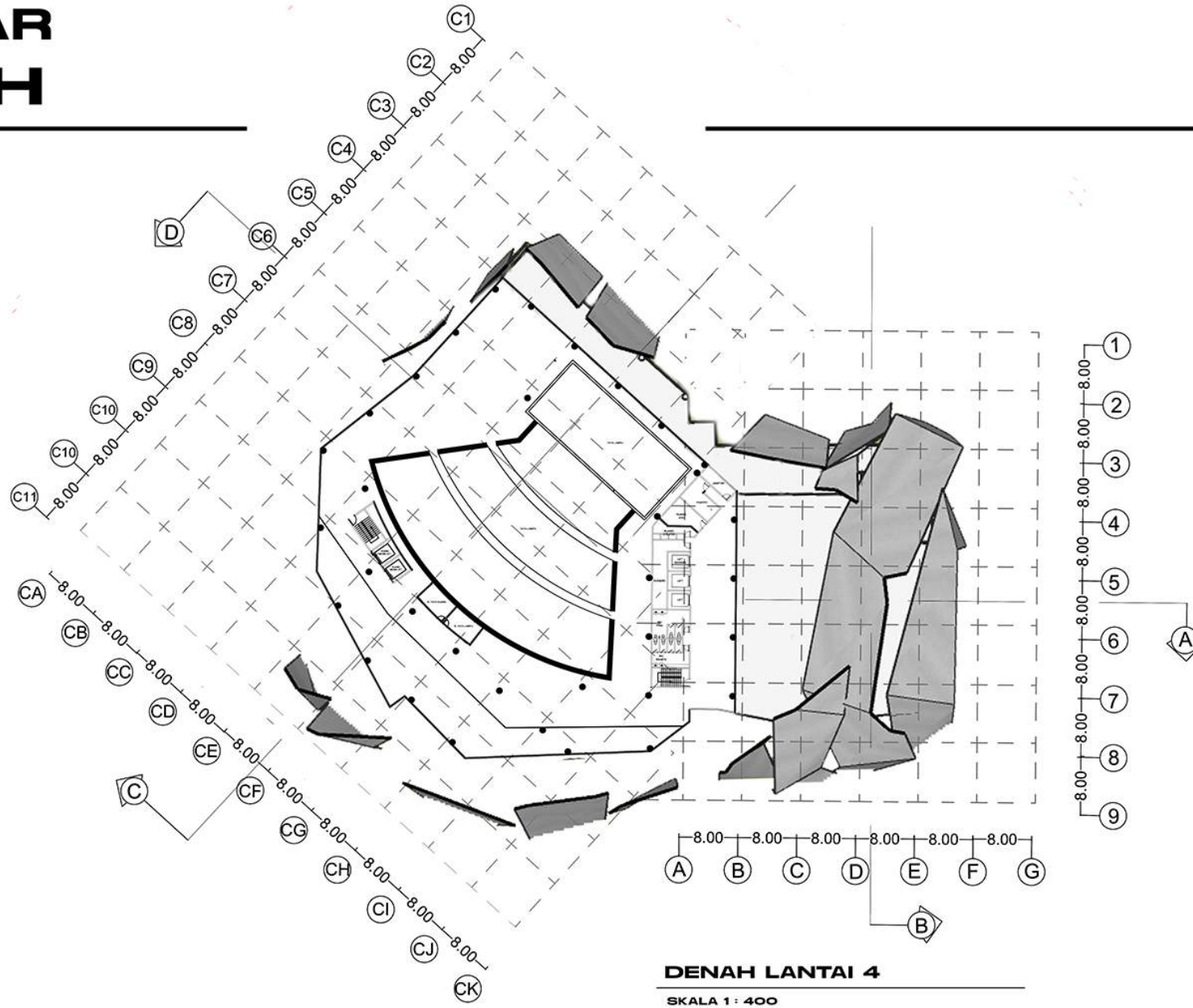

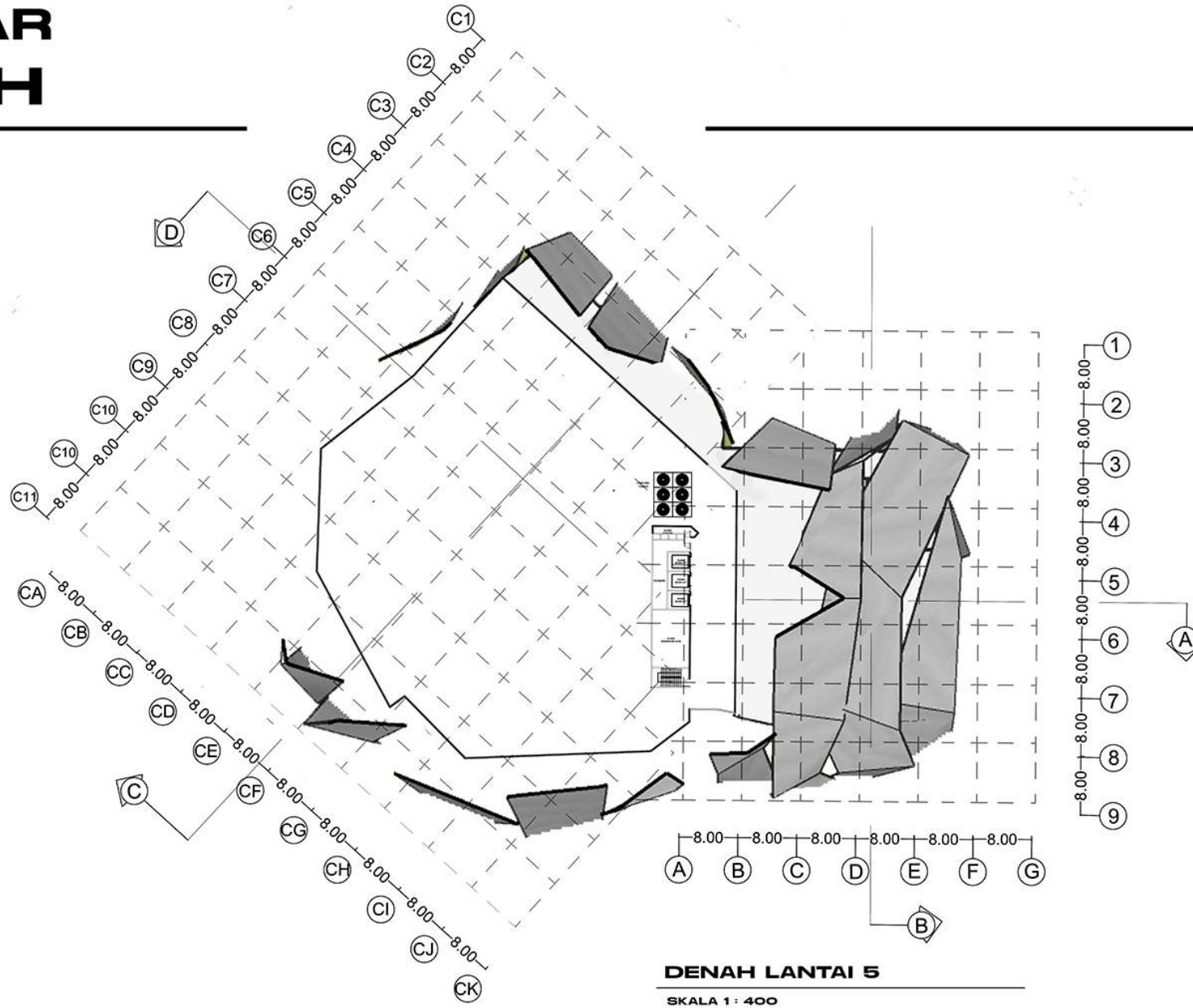

DEPARTEMEN ARSITEKTUR
FAKULTAS TEKNIK
UNIVERSITAS HASANUDDIN

STUDIO AKHIR
PERANCANGAN
ARSITEKTUR

DOSEN PEMBIMBING
Afifah Harisah, S.T., M.T., Ph.D.
Ir. Ria Wikantari, M.Arch., Ph.D.

MAHASISWA
Aliya Arisanti
Ridhwan

JUDUL TUGAS AKHIR
Makassar Performing
Arts Centre dengan
pendekatan
Folding Architecture

NAMA GAMBAR
Denah Lantai 5

SKALA
1 : 400

NO. HAL
21

KETERANGAN

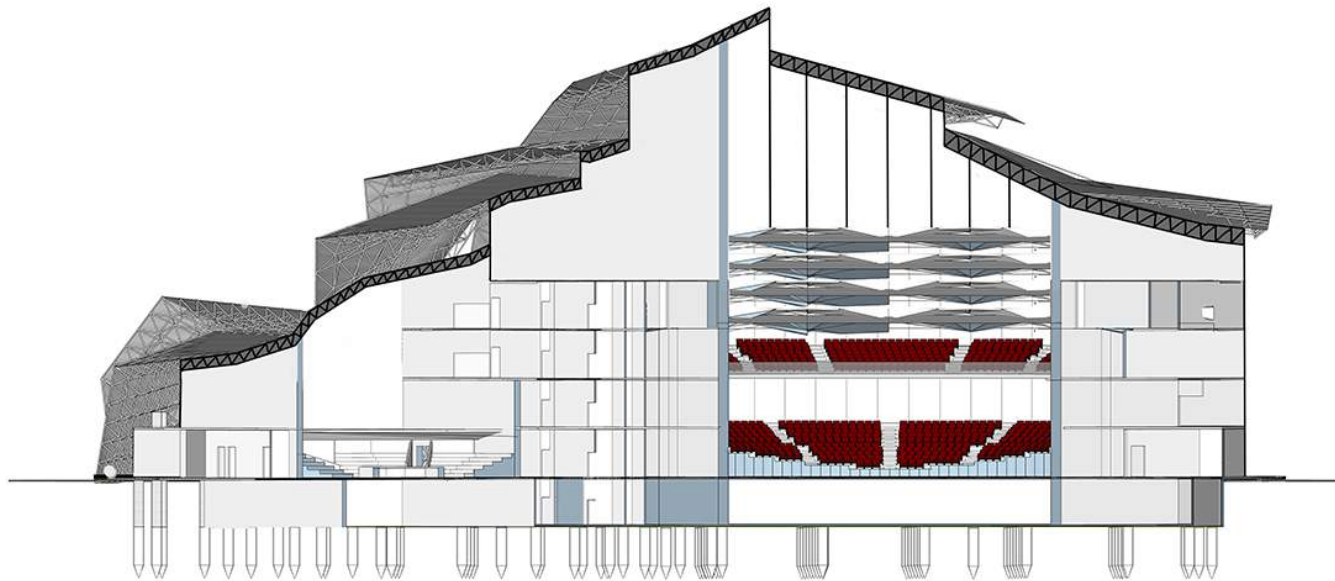

POTONGAN A - D

SKALA 1 : 300



DEPARTEMEN ARSITEKTUR
FAKULTAS TEKNIK
UNIVERSITAS HASANUDDIN

STUDIO AKHIR
PERANCANGAN
ARSITEKTUR

DOSEN PEMBIMBING

Afifah Harisah, S.T., M.T., Ph.D.
Ir. Ria Wikantari, M.Arch., Ph.D.

MAHASISWA

Aliya Arisanti
Ridhwan

JUDUL TUGAS AKHIR

Makassar Performing
Arts Centre dengan
pendekatan
Folding Architecture

NAMA GAMBAR

Potongan A - D

SKALA

1 : 300

NO. HAL

22

KETERANGAN

GAMBAR POTONGAN

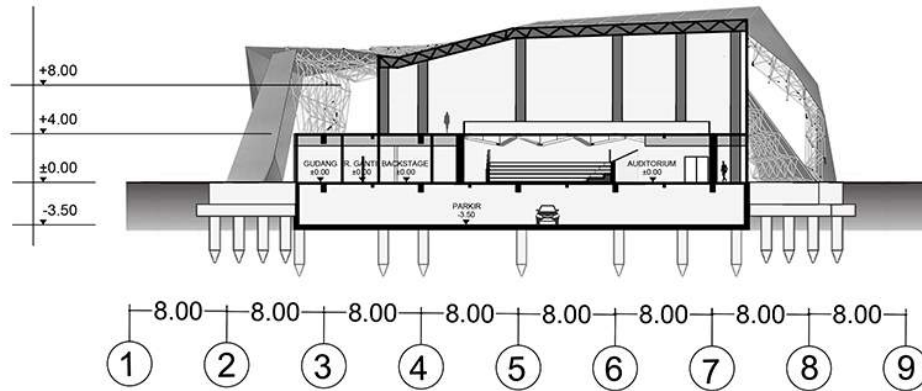

POTONGAN B - B
SKALA 1 : 300

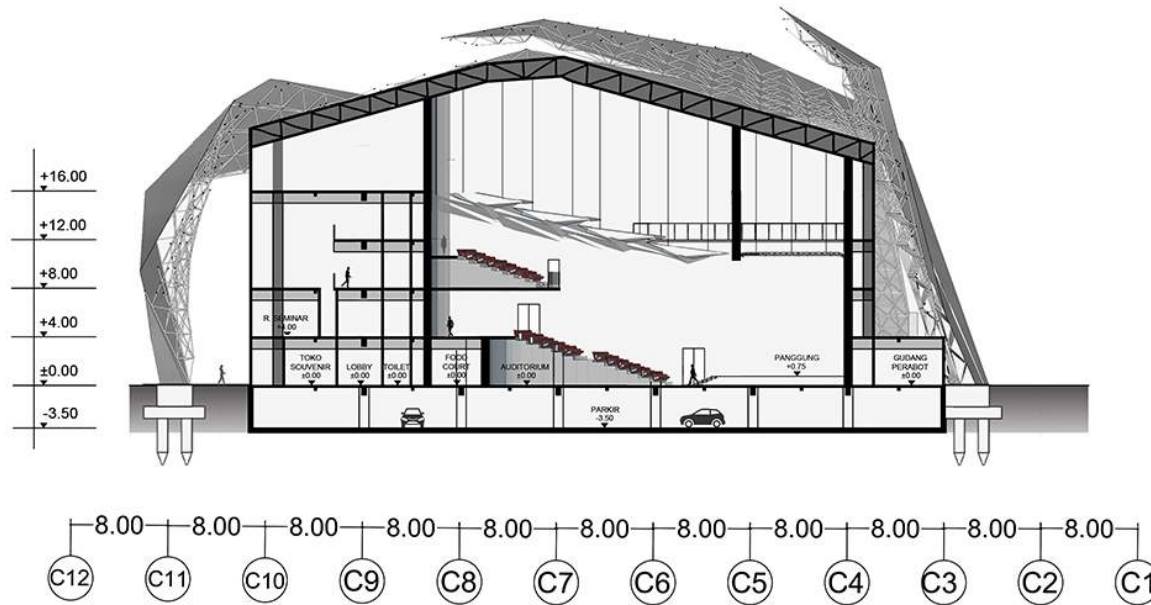

POTONGAN C - C
SKALA 1 : 300



STUDIO AKHIR
PERANCANGAN
ARSITEKTUR

DOSEN PEMBIMBING
Afifah Harisah, S.T., M.T., Ph.D.
Ir. Ria Wikantari, M.Arch., Ph.D.

MAHASISWA
Aliya Arisanti
Ridhwan

JUDUL TUGAS AKHIR
Makassar Performing
Arts Centre dengan
pendekatan
Folding Architecture

NAMA GAMBAR
Potongan B - B
dan C - C

SKALA
1 : 300

NO. HAL
23

KETERANGAN



TAMPAK DEPAN

SKALA 1 : 300



TAMPAK BELAKANG

SKALA 1 : 300



DEPARTEMEN ARSITEKTUR
FAKULTAS TEKNIK
UNIVERSITAS HASANUDDIN

STUDIO AKHIR
PERANCANGAN
ARSITEKTUR

DOSEN PEMBIMBING

Afifah Harisah, S.T., M.T., Ph.D.
Ir. Ria Wikantari, M.Arch., Ph.D.

MAHASISWA

Aliya Arisanti
Ridhwan

JUDUL TUGAS AKHIR

Makassar Performing
Arts Centre dengan
pendekatan
Folding Architecture

NAMA GAMBAR

Tampak Depan
dan Belakang

SKALA

1 : 300

NO. HAL

24

KETERANGAN



TAMPAK KIRI

SKALA 1 : 300



TAMPAK KANAN

SKALA 1 : 300



DEPARTEMEN ARSITEKTUR
FAKULTAS TEKNIK
UNIVERSITAS HASANUDDIN

STUDIO AKHIR
PERANCANGAN
ARSITEKTUR

DOSEN PEMBIMBING

Afifah Harisah, S.T., M.T., Ph.D.
Ir. Ria Wikantari, M.Arch., Ph.D.

MAHASISWA

Aliya Arisanti
Ridhwan

JUDUL TUGAS AKHIR

Makassar Performing
Arts Centre dengan
pendekatan
Folding Architecture

NAMA GAMBAR

Tampak Kiri dan Kanan

SKALA

1 : 300

NO. HAL

25

KETERANGAN



RENCANA ATAP

SKALA 1 : 130



DEPARTEMEN ARSITEKTUR
FAKULTAS TEKNIK
UNIVERSITAS HASANUDDIN

STUDIO AKHIR
PERANCANGAN
ARSITEKTUR

DOSEN PEMBIMBING

Afifah Harisah, S.T., M.T., Ph.D.
Ir. Ria Wikantari, M.Arch., Ph.D.

MAHASISWA

Aliya Arisanti
Ridhwan

JUDUL TUGAS AKHIR

Makassar Performing
Arts Centre dengan
pendekatan
Folding Architecture

NAMA GAMBAR

Rencana Atap

SKALA

1 : 130

NO. HAL

32

KETERANGAN



DEPARTEMEN ARSITEKTUR
FAKULTAS TEKNIK
UNIVERSITAS HASANUDDIN

STUDIO AKHIR
PERANCANGAN
ARSITEKTUR

DOSEN PEMBIMBING

Afifah Harisah, S.T., M.T., Ph.D.
Ir. Ria Wikantari, M.Arch., Ph.D.

MAHASISWA

Aliya Arisanti
Ridhwan

JUDUL TUGAS AKHIR

Makassar Performing
Arts Centre dengan
pendekatan
Folding Architecture

NAMA GAMBAR

Detail Arsitektur

SKALA

NO. HAL

33

KETERANGAN

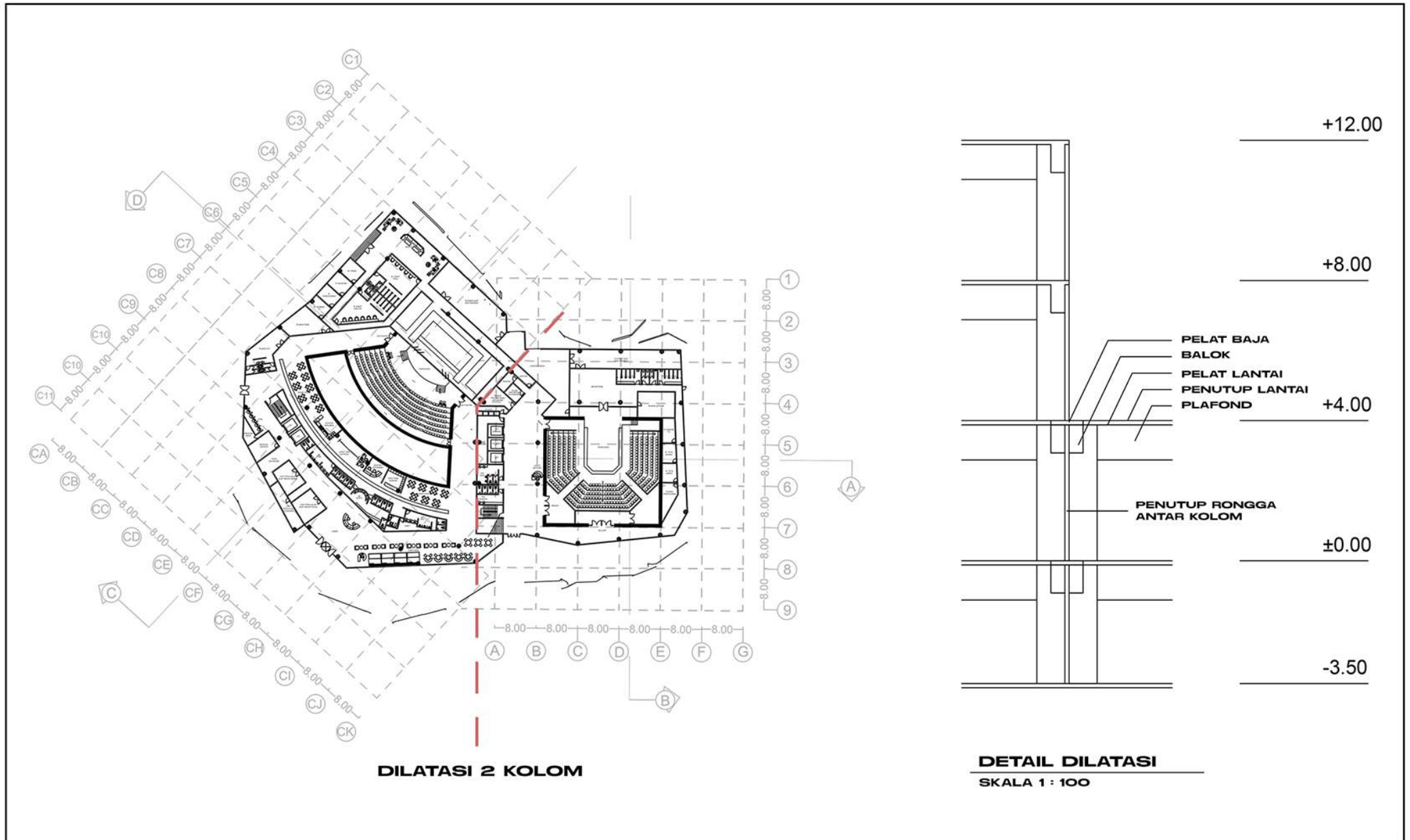

DEPARTEMEN ARSITEKTUR
FAKULTAS TEKNIK
UNIVERSITAS HASANUDDIN

STUDIO AKHIR
PERANCANGAN
ARSITEKTUR

DOSEN PEMBIMBING

Afifah Harisah, S.T., M.T., Ph.D.
Ir. Ria Wikantari, M.Arch., Ph.D.

MAHASISWA

Aliya Arisanti
Ridhwan

JUDUL TUGAS AKHIR

Makassar Performing
Arts Centre dengan
pendekatan
Folding Architecture

NAMA GAMBAR

Detail Dilatasi

SKALA

1 : 100

NO. HAL

34

KETERANGAN

GAMBAR ISOMETRI STRUKTUR

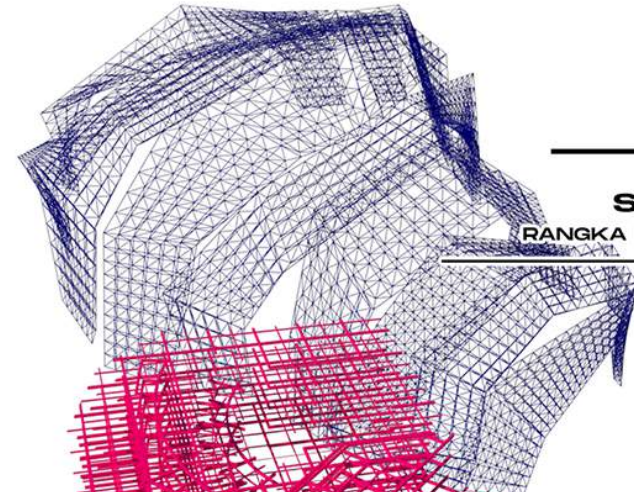
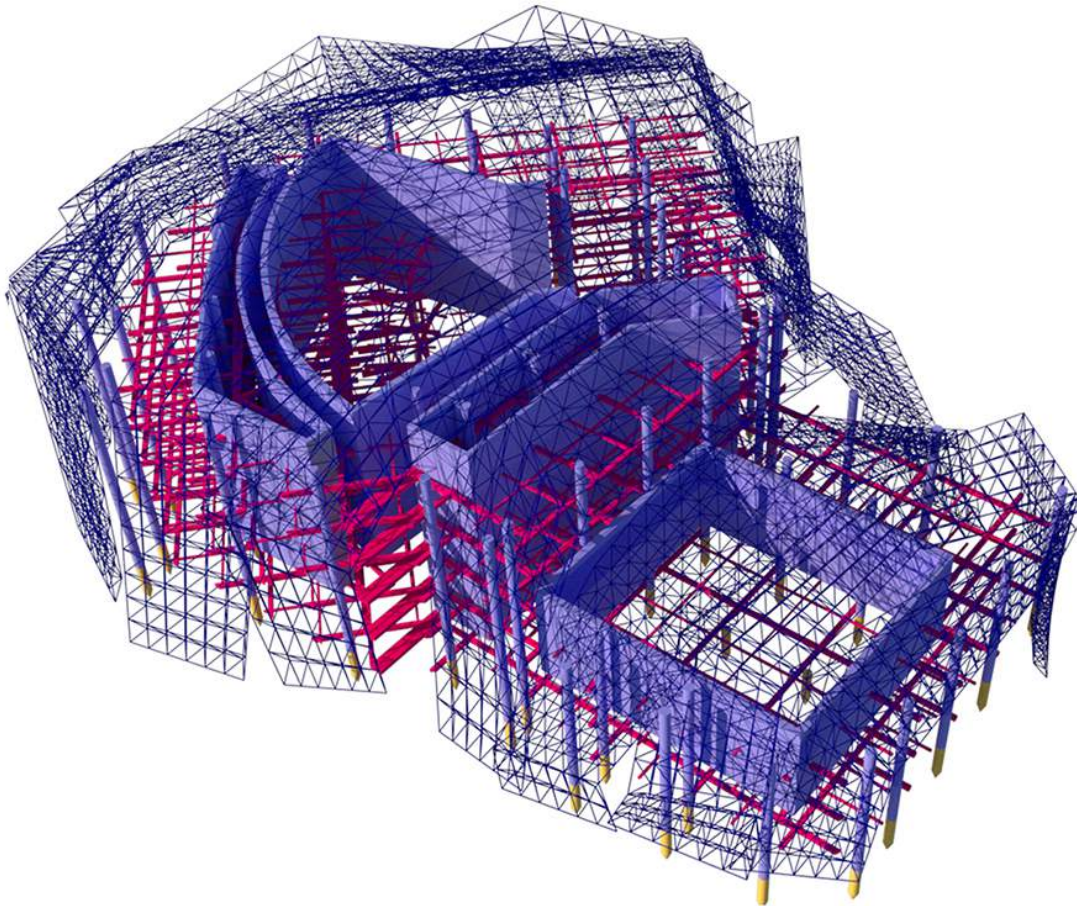

STRUKTUR ATAP
RANGKA RUANG (SPACE FRAME)



STRUKTUR LANTAI
BALOK BETON BERTULANG (40 X 20)
BALOK BETON BERTULANG (80 X 40)

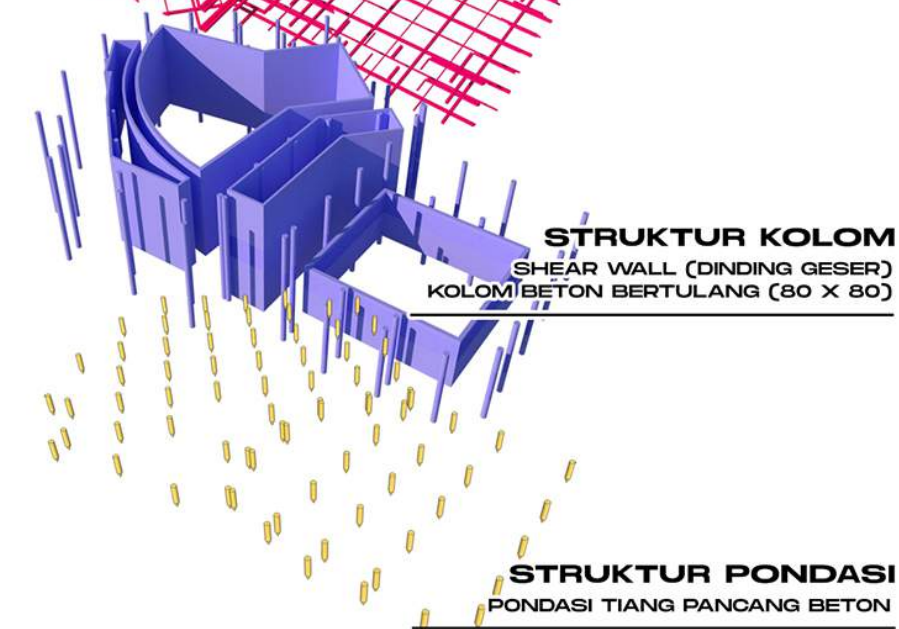



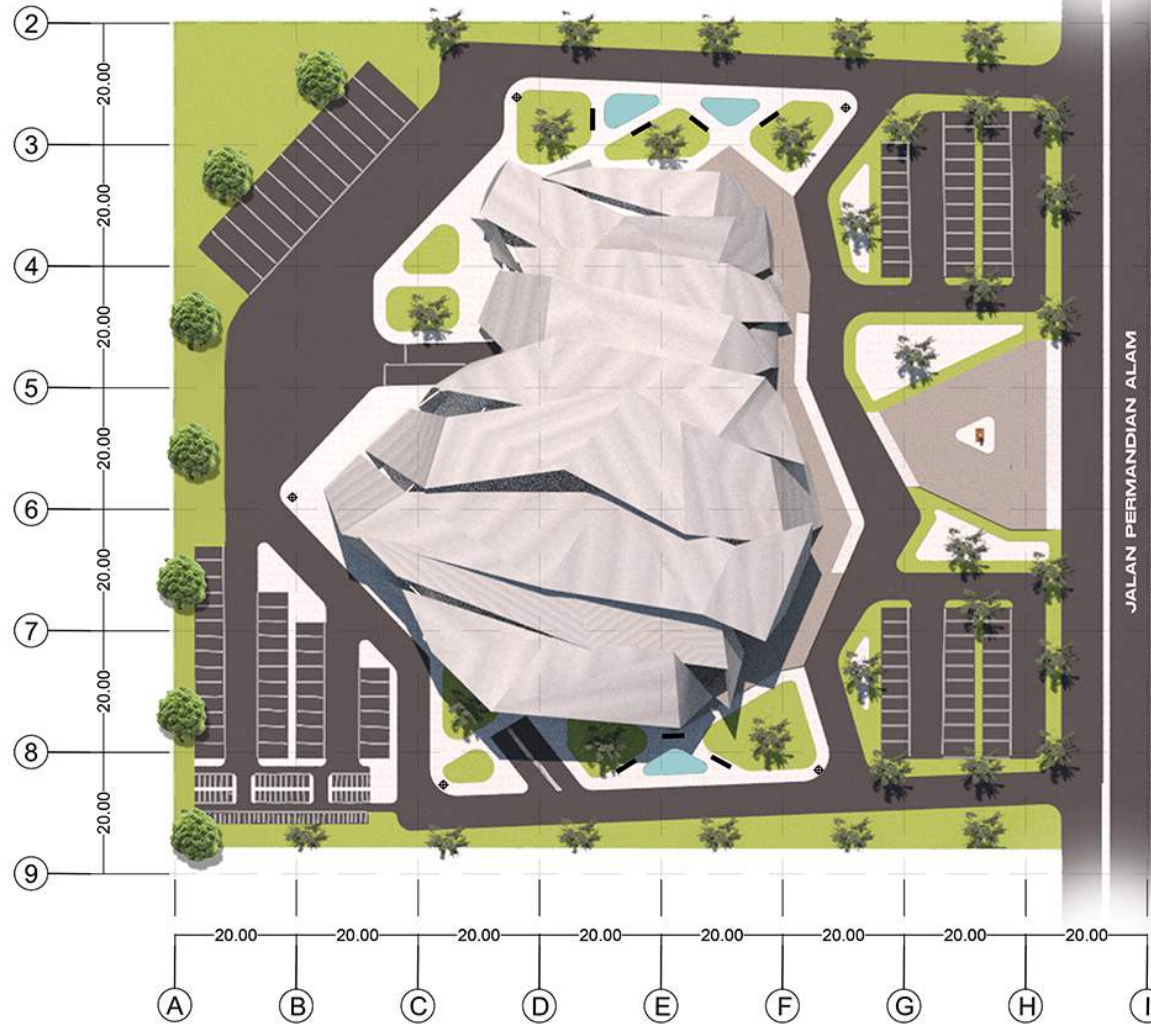

STRUKTUR KOLOM
SHEAR WALL (DINDING GESER)
KOLOM BETON BERTULANG (80 X 80)

STRUKTUR PONDASI
PONDASI TIANG PANCANG BETON



HARDSCAPE

-  PAVING BLOCK
-  ASPALT
-  KURSI TAMAN
-  LAMPU JALAN
-  SIGNAGE

SOFTSCAPE

-  KOLAM
-  RUMPUT JEPANG
-  POHON KIARA PAYUNG
-  POHON CEMARA

RENCANA LANSEKAP

SKALA 1 : 600

GAMBAR PERSPEKTIF INTERIOR

AUDITORIUM TARI DAN TEATER - LANTAI 1

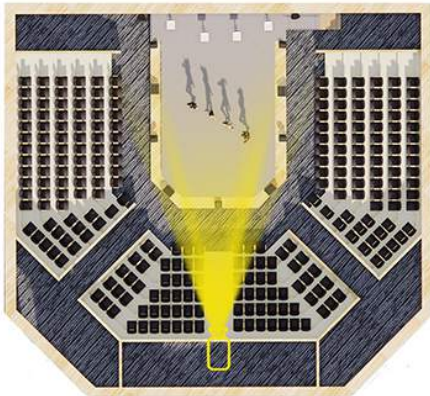

MATERIAL UTAMA



Plafond Akustik



Dinding Panel Akustik Kayu



Lantai Karpet

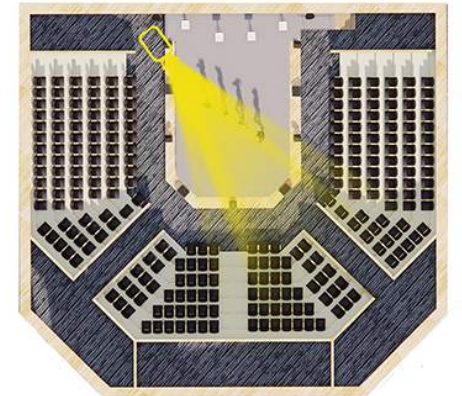

MINI GALERI DAN RUANG SEMINAR - LANTAI 2



MATERIAL UTAMA

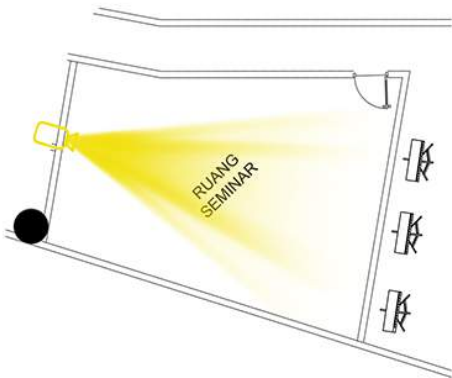

Plafond Gypsum Board



Dinding Cat



Lantai Keramik

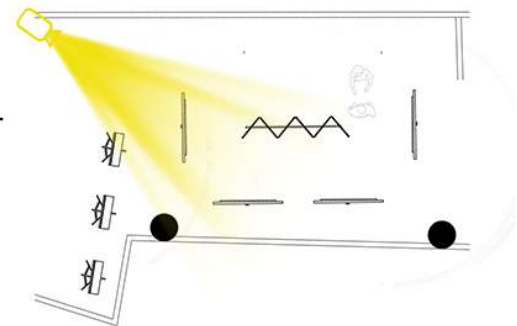

GAMBAR PERSPEKTIF INTERIOR



RUANG AUDITORIUM MUSIK
LANTAI 1, 2, DAN 3



MATERIAL UTAMA

KEYPLAN



Plafond Akustik



Dinding Panel Akustik Kayu

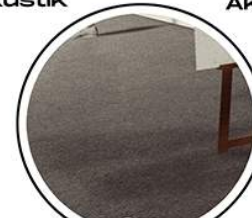

Lantai Karpet

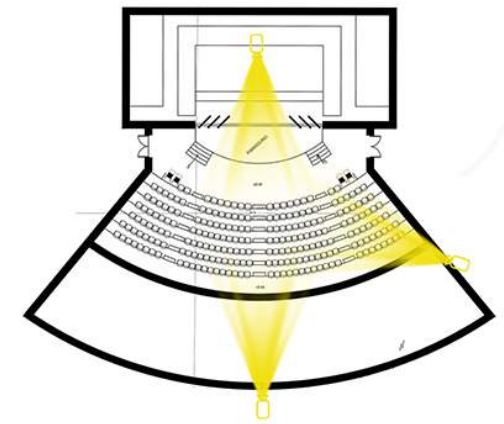

GAMBAR PERSPEKTIF INTERIOR

FOODCOURT DAN KORIDOR



MATERIAL UTAMA

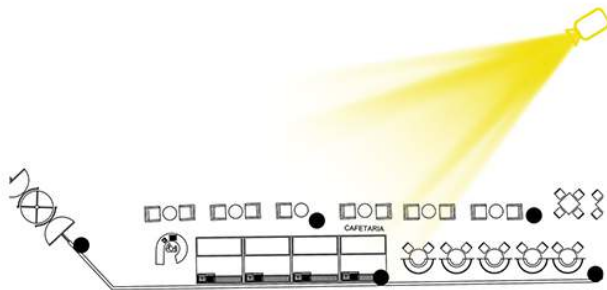

Plafond Gypsum Board



Dinding Cat dan Kaca



Lantai Keramik

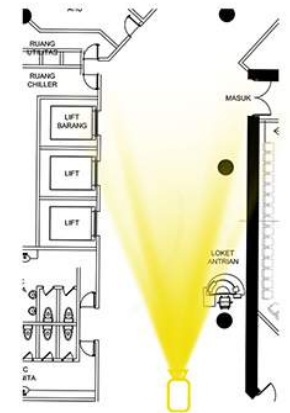

WALKING ENTRANCE



DEPARTEMEN ARSITEKTUR
FAKULTAS TEKNIK
UNIVERSITAS HASANUDDIN

STUDIO AKHIR
PERANCANGAN
ARSITEKTUR

DOSEN PEMBIMBING

Afifah Harisah, S.T., M.T., Ph.D.
Ir. Ria Wikantari, M.Arch., Ph.D.

MAHASISWA

Aliya Arisanti
Ridhwan

JUDUL TUGAS AKHIR

Makassar Performing
Arts Centre dengan
pendekatan
Folding Architecture

NAMA GAMBAR

Perspektif Luar
Bangunan

SKALA

NO. HAL

49

KETERANGAN

PARKING LOT



DEPARTEMEN ARSITEKTUR
FAKULTAS TEKNIK
UNIVERSITAS HASANUDDIN

STUDIO AKHIR
PERANCANGAN
ARSITEKTUR

DOSEN PEMBIMBING

Afifah Harisah, S.T., M.T., Ph.D.
Ir. Ria Wikantari, M.Arch., Ph.D.

MAHASISWA

Aliya Arisanti
Ridhwan

JUDUL TUGAS AKHIR

Makassar Performing
Arts Centre dengan
pendekatan
Folding Architecture

NAMA GAMBAR

Perspektif Luar
Bangunan

SKALA

NO. HAL

50

KETERANGAN

GAMBAR PERSPEKTIF LUAR BANGUNAN

51



DEPARTEMEN ARSITEKTUR
FAKULTAS TEKNIK
UNIVERSITAS HASANUDDIN

STUDIO AKHIR
PERANCANGAN
ARSITEKTUR

DOSEN PEMBIMBING

Afifah Harisah, S.T., M.T., Ph.D.
Ir. Ria Wikantari, M.Arch., Ph.D.

MAHASISWA

Aliya Arisanti
Ridhwan

JUDUL TUGAS AKHIR

Makassar Performing
Arts Centre dengan
pendekatan
Folding Architecture

NAMA GAMBAR

Perspektif Luar
Bangunan

SKALA

NO. HAL

51

KETERANGAN

GAMBAR PERSPEKTIF LUAR BANGUNAN

52

BACK VIEW

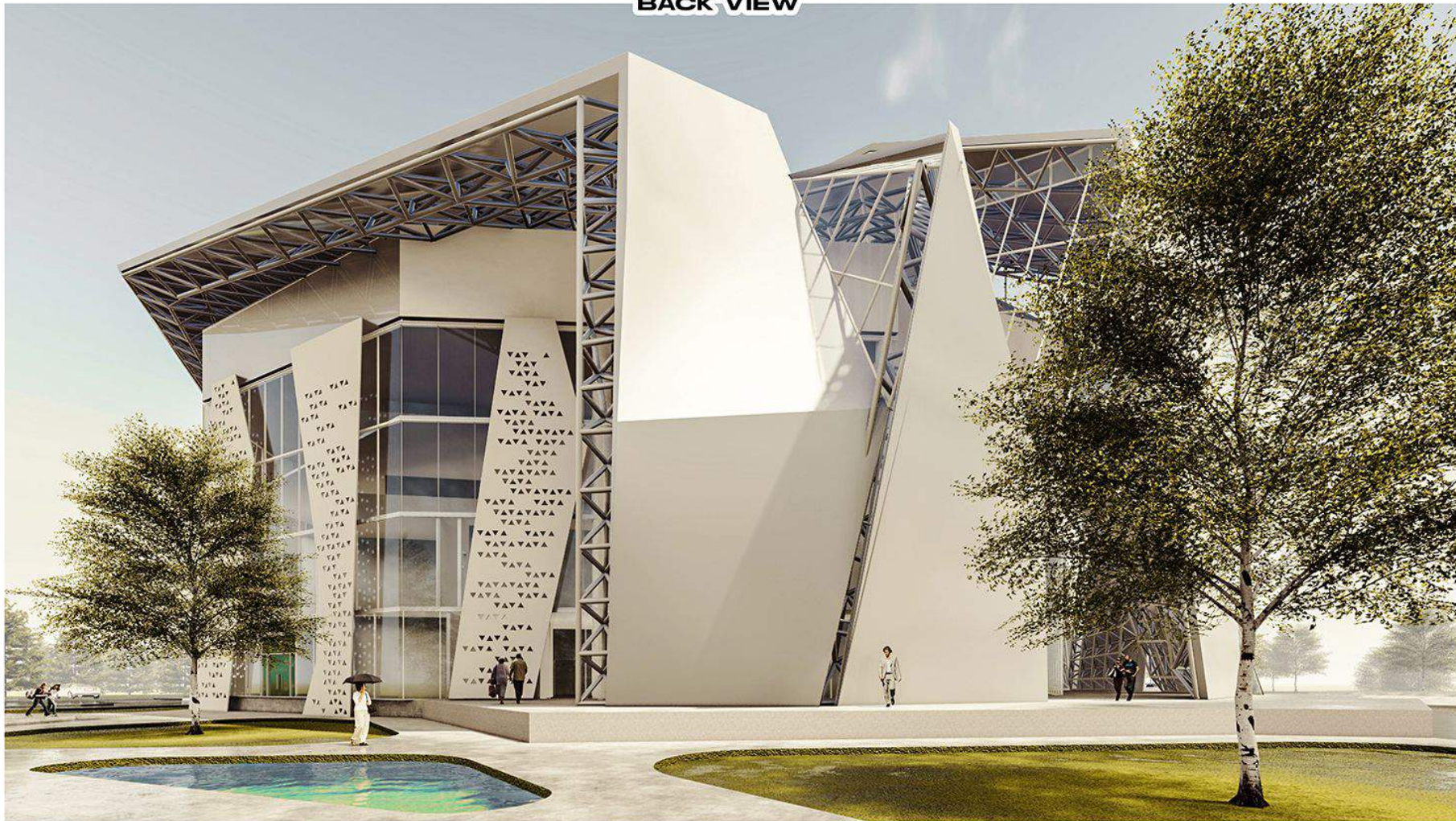

DEPARTEMEN ARSITEKTUR
FAKULTAS TEKNIK
UNIVERSITAS HASANUDDIN

STUDIO AKHIR
PERANCANGAN
ARSITEKTUR

DOSEN PEMBIMBING

Afifah Harisah, S.T., M.T., Ph.D.
Ir. Ria Wikantari, M.Arch., Ph.D.

MAHASISWA

Aliya Arisanti
Ridhwan

JUDUL TUGAS AKHIR

Makassar Performing
Arts Centre dengan
pendekatan
Folding Architecture

NAMA GAMBAR

Perspektif Luar
Bangunan

SKALA

NO. HAL

52

KETERANGAN

BUS AND LOADING DOCK AREA

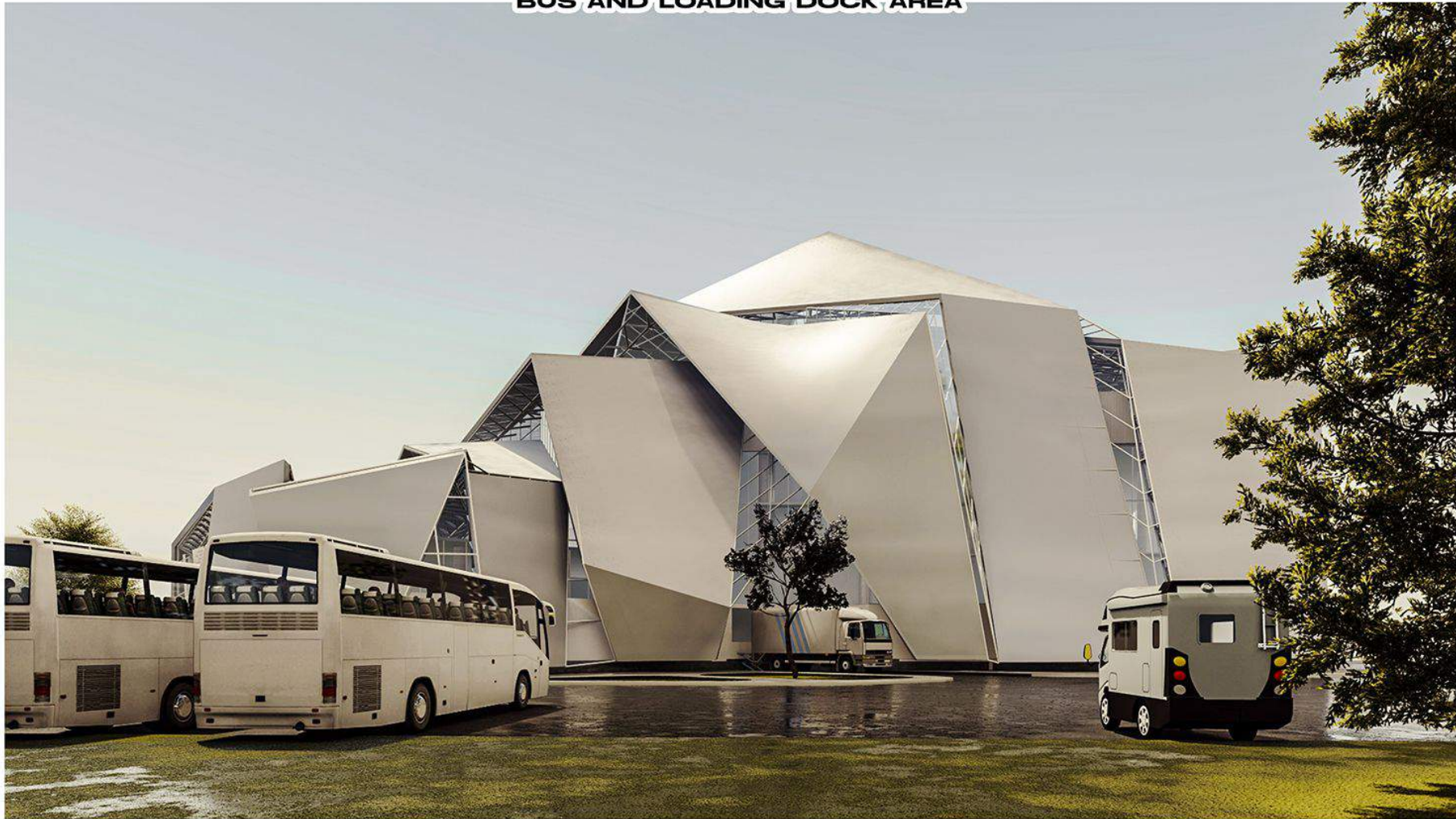

DEPARTEMEN ARSITEKTUR
FAKULTAS TEKNIK
UNIVERSITAS HASANUDDIN

STUDIO AKHIR
PERANCANGAN
ARSITEKTUR

DOSEN PEMBIMBING

Afifah Harisah, S.T., M.T., Ph.D.
Ir. Ria Wikantari, M.Arch., Ph.D.

MAHASISWA

Aliya Arisanti
Ridhwan

JUDUL TUGAS AKHIR

Makassar Performing
Arts Centre dengan
pendekatan
Folding Architecture

NAMA GAMBAR

Perspektif Luar
Bangunan

SKALA

NO. HAL

53

KETERANGAN

GAMBAR PERSPEKTIF LUAR BANGUNAN

AERIAL VIEW



DEPARTEMEN ARSITEKTUR
FAKULTAS TEKNIK
UNIVERSITAS HASANUDDIN

STUDIO AKHIR
PERANCANGAN
ARSITEKTUR

DOSEN PEMBIMBING

Afifah Harisah, S.T., M.T., Ph.D.
Ir. Ria Wikantari, M.Arch., Ph.D.

MAHASISWA

Aliya Arisanti
Ridhwan

JUDUL TUGAS AKHIR

Makassar Performing
Arts Centre dengan
pendekatan
Folding Architecture

NAMA GAMBAR

Perspektif Luar
Bangunan

SKALA

NO. HAL

54

KETERANGAN