

DAFTAR PUSTAKA

- Badan Pusat Statistik (BPS).2003 -2020. Provinsi Sulawesi Selatan Dalam Angka . Sulawesi Selatan*
- Badan Pusat Statistik (BPS).2012-2020. Provinsi Sulawesi Tengah Dalam Angka . Sulawesi Tengah*
- Badan Pusat Statistik (BPS).2012-2020. Provinsi Sulawesi Tenggara Dalam Angka . Sulawesi Tenggara*
- Badan Pusat Statistik (BPS).2012-2020. Provinsi Sulawesi Utara Dalam Angka . Sulawesi Utara*
- Badan Pusat Statistik (BPS).2012-2020. Provinsi Gorontalo Dalam Angka . Gorontalo*
- Benny, J. (2013). Ekspor Dan Impor Pengaruhnya Terhadap Posisi Cadangan Devisa Di Indonesia. *Jurnal EMBA*, 1 (4)(4), 1406–1415.
- Devi, I. (2019). *Pengaruh inflasi dan kurs terhadap ekspor teh indonesia ke jerman*. 02, 8–16.
- Ekonomi dan Bisnis Unika Atma Jaya Jakarta Eduardus, F. (2020). ANALIS FAKTOR-FAKTOR YANG BERPENGARUH TERHADAP EKSPOR NON MIGAS INDONESIA Eduardus Hena. *Journal of Information System, Applied, Management, Accounting*, 4(2), 2598–8700.
- Fita Yatimatul Khoiroh dan Kurniyati Indahsari. (2020). Buletin Ekonomika Pembangunan Buletin Ekonomika Pembangunan. *Buletin Ekonomika Pembangunan Vol 1*, 1(1), 20–30.
- Ghozali, I. 2016. *Aplikasi Analisis Multivariete Dengan Program IBM SPSS 23. Edisi 8. Semarang: Badan Penerbit Universitas Diponegoro*
- Hidayat, N., Musadieg, M., & Darmawan, A. (2017). PENGARUH FOREIGN DIRECT INVESTMENT, NILAI TUKAR DAN PERTUMBUHAN EKONOMI TERHADAP EKSPOR (Studi pada Nilai Ekspor Non Migas Indonesia Periode Tahun 2005-2015). *Jurnal Administrasi Bisnis S1 Universitas Brawijaya*, 43(1), 172–179.
- Indriyani, S. (2016). Analisis Pengaruh Inflasi Dan Suku Bunga Terhadap Pertumbuhan Ekonomi Di Indonesia Tahun 2005 – 2015. *Jurnal Manajemen Bisnis Krisnadwipayana*, 4(2). <https://doi.org/10.35137/jmbk.v4i2.37>
- Khoironi, F. E., & Saskara, I. A. N. (2015). Analisis Pengaruh Kurs Dollar, Inflasi, dan Produksi terhadap Ekspor Ikan Hias di Provinsi Bali. *E-Journal EP Unud*, 6(3), 337–361.

- Mahendra, I. G. Y., & Kesumajaya, I. W. W. (2015). Analisis Pengaruh Investasi, Inflasi, Kurs Dollar Amerika Serikat Dan Suku Bunga Kredit Terhadap Ekspor Indonesia Tahun 1992-2012. *E-Jurnal Ekonomi Pembangunan Universitas Udayana*, 4(5), 525–545.
- Pembangunan, E., Ekonomi, F., Sam, U., & Manado, R. (2016). *PROVINSI SULAWESI UTARA*. 16(03), 690–698.
- Prabayanthi, M. A. D., & Saskara, I. A. N. (2021). Analisis Daya Saing dan Faktor-Faktor yang Mempengaruhi Ekspor Perhiasan Indonesia. *E-Jurnal EP Unud*, 10(7), 3075–3103.
- Purba, B. (2021). *Ekonomi Internasional*.
- Putra, H. N., Aryq, I. M., & Mufidah, L. J. (2017). PERBANDINGAN PENGARUH SUKU BUNGA DAN INFLASI TERHADAP KREDIT DAN PEMBIAYAAN (Studi Kasus pada Bank Umum Konvensional dan Bank Umum Syariah periode 2011-2015). *Iqtishoduna*, 12(2), 91–97. <https://doi.org/10.18860/iq.v12i2.3951>
- Putu, D. (2015). *Kata Kunci: ekspor, kurs dollar Amerika Serikat, inflasi, Penanaman Modal Asing*. 1507–1529.
- Risma, O. R., Zulham, T., & Dawood, T. C. (2019). Pengaruh Suku Bunga, Produk Domestik Bruto Dan Nilai Tukar Terhadap Ekspor Di Indonesia. *Jurnal Perspektif Ekonomi Darussalam*, 4(2), 300–317. <https://doi.org/10.24815/jped.v4i2.13027>
- Safitriani, S. (2014). Perdagangan Internasional Dan Foreign Direct Investment Di Indonesia. *Buletin Ilmiah Litbang Perdagangan*, 8(1), 93–116. <https://doi.org/10.30908/bilp.v8i1.89>
- Santosa, A. B. (2017). Analisis Inflasi di Indonesia. *Prosiding Seminar Nasional Multi Disiplin Ilmu & Call Papers UNISBANK Ke-3 (SENDI_U 3) 2017*, 445–452.
- Sasana, H. (2008). Analisis Faktor-Faktor Yang Mempengaruhi Investasi Swasta Di Jawa Tengah. *Jejak*, 1(1), 1–10. <https://journal.unnes.ac.id/nju/index.php/jejak/article/view/1445>
- Silaban, R. (2022). Pengaruh Nilai Tukar dan Inflasi terhadap Ekspor Non Migas di Indonesia. *Jurnal Samudra Ekonomika*, 6(1), 50–59. <https://ejournalunsam.id/index.php/jse/article/view/5123%0Ahttps://ejournalunsam.id/index.php/jse/article/download/5123/3184>
- Sulaiman, Richard, R., & Darmayuda. (2014). Analisis Pengaruh Suku Bunga Kredit dan Kurs Terhadap Ekspor Nonmigas Provinsi Riau. *Jom FEKON*, 1(2), 1–17.
- Ustriaji, F. (2017). Analisis Daya Saing Komoditi Ekspor Unggulan Indonesia Di Pasar Internasional. *Jurnal Ekonomi Pembangunan*, 14(2), 149. <https://doi.org/10.22219/jep.v14i2.3851>

LAMPIRAN

LAMPIRAN 1 : Data yang digunakan

1. Data sebelum di LN

No	Tahun	Ekspor	Kurs	Suku Bunga Kredit	Inflasi	Investasi
1	2003	654.964.420	8.465	16.48	5.06	915.128.960.000
2	2004	657.783.784	9.290	14.68	6.40	6.007.146.500.000
3	2005	815.378.000	9.830	15.57	15.21	1.467.019.140.000
4	2006	1.813.115.958	9.020	15.35	7.21	187.664.000.000
5	2007	1.242.249.591	9.419	13.11	5.71	1.691.513.200.000
6	2008	977.166.614	10.950	15.01	14.40	1.410.705.000.000
7	2009	743.161.661	9.400	14.47	3.39	1.861.600.000.000
8	2010	991.427.330	8.991	13.27	6.57	7.184.523.800.000
9	2011	1.228.713.044	9.068	12.82	2.87	4.798.792.800.000
10	2012	862.766.562	9.670	12.14	4.41	7.952.642.000.000
11	2013	1.209.290.373	12.189	12.29	6.21	6.562.069.200.000
12	2014	739.580.879	12.440	12.90	8.61	8.443.996.000.000
13	2015	830.388.642	13.795	12.85	4.48	12.433.673.500.000
14	2016	1.087.747.970	13.436	11.85	2.94	8.339.510.000.000
15	2017	1.266.295.220	13.548	11.42	4.44	11.626.414.400.000
16	2018	2.081.510.477	14.481	10.07	3.50	12.213.573.200.000
17	2019	2.058.002.355	13.901	10.56	2.35	9.879.042.600.000
18	2020	2.119.906.851	14.105	9.67	2.04	12.472.190.500.000
19	2021	2.654.602.763	14.262	9.16	2.40	16.496.620.000.000

2. Data sesudah di LN

No	Tahun	Ekspor	Kurs	Suku Bunga Kredit	Inflasi	Investasi
1	2003	20,30009147	9,043695295	16.48	5.06	27,54233083
2	2004	20,30438684	9,136693832	14.68	6.40	29,42397096
3	2005	20,51916237	9,193194213	15.57	15.21	28,01425366
4	2006	21,31831273	9,107199613	15.35	7.21	25,95791897
5	2007	20,94018976	9,150484205	13.11	5.71	28,15664463
6	2008	20,70016773	9,301094735	15.01	14.40	27,9751107
7	2009	20,42642416	9,148464968	14.47	3.39	28,25245745
8	2010	20,71465621	9,103979356	13.27	6.57	29,60295036
9	2011	20,92923315	9,112507012	12.82	2.87	29,1993855
10	2012	20,57565472	9,176783588	12.14	4.41	29,70452532
11	2013	20,91329956	9,408289185	12.29	6.21	29,5123271
12	2014	20,4215942	9,428672366	12.90	8.61	29,76447677
13	2015	20,53740439	9,532061487	12.85	4.48	30,15142951
14	2016	20,80737531	9,505692951	11.85	2.94	29,75202558
15	2017	20,95936132	9,513994214	11.42	4.44	30,08430073
16	2018	21,45635966	9,580592724	10.07	3.50	30,13356901
17	2019	21,44500162	9,539716059	10.56	2.35	29,92143672
18	2020	21,47463799	9,554284623	9.67	2.04	30,15452252
19	2021	21,69956086	9,565353937	9.16	2.40	30,43417663

3. Data impor non migas Sulawesi selatan

TAHUN	IMPOR
2012	141,75
2013	271,11
2014	217,6
2015	273,69
2016	407,15
2017	453,54
2018	371,05
2019	409,26
2020	413,55
2021	466,36

4. Data komoditi ekspor Sulawesi selatan

No	Nama komoditi	No	Nama komoditi
1	Bintang Laut	41	Tembakau
2	Daging Hewan	42	Garam,Belerang Dan Kapur
3	Ikan Dan Udang	43	Biji,Kerak Dan Abu Logam
4	Produk Hewani	44	Bahan Bakar Mineral
5	Pohon Hidup Dan Bunga Potong	45	Minyak Atsiri,Kosmetik Wangi-Wangian
6	Sayuran	46	Berbagai Produk Kimia
7	Buah-Buahan	47	Plastik Dan Barang Dari Plastik
8	Kopi,The Dan Rempah	48	Karet Dan Barang Dari Karet
9	Gandum- Ganduman	49	Jangat Dan Kulit Merah
10	Hasil Penggilingan	50	Kayu Dan Barang Dari Kayu
11	Bijian-Bijian Berminyak	51	Gabus Dan Barang-Barang Gabus
12	Lak, Getah Dan Damar	52	Jerami/Bahan Anyaman
13	Bahan-Bahan Nabati	53	Kertas/Karton
14	Lemak Dan Minyak Hewani/Nabati	54	Buku Dan Barang Cetak
15	Daging Dan Ikan Olah	45	Sutera
16	Gula Dan Kembang Gula	46	Barang-Barang Rajutan
17	Kakao	47	Pakaian Jadi Bukan Rajutan
18	Olahan Dari Tepung	48	Kain Perca
19	Olahan Dari Buah-Buahan/ Sayuran	49	Alas Kaki
20	Olahan Makan Hewan	50	Benda-Benda Dari Batu,Gips Dan Semen
21	Produk Keramik	51	Produk Pabrik Susu, Telur,Unggas, Dan Madu Alam
22	Perhiasan/Permata	52	Sabun Dan Preparat
23	Besi Dan Baja	53	Perekat, Enzim
24	Benda-Benda Dari Besi Dan Baja	54	Seng Dan Barang Yang Terbuat Dari Padanya
25	Tembaga	55	Logam Dasar Lainnya
26	Nikel	56	Aluminium
27	Perkakas , Perangkat Potong	57	Bahan Kimia Organik
28	Berbagai Barang Dari Logam Dasar	58	Pupuk
29	Mesin-Mesin/Pesawat Mekanik	59	Bahan Bakar Anorganik
30	Mesin/Peralatan Listrik	60	Kaca Dan Barang Dari Kaca
31	Kendaraan Dan Bagiannya	61	Paket Pos, Parcel Dan Barang Yang Di Kembalikan
32	Kapal Terbang Dan Bagiannya	62	Telur, Madu, Dan Produk Hewan Lainnya
33	Kapal Laut	63	Berbagai Makanan Olah
34	Perangkat Optik	64	Ampas/ Sisa Industri Makanan
35	Lonceng, Arloji Dan Bagiannya	65	Serat Tekstil Lainnya
36	Perangkat Musik	66	Lokomotif Dan Peralatan Kereta Api
37	Perabot, Penerangan Rumah	67	Minuman
38	Mainan	68	Produk Farmasi
39	Berbagai Bahan Buatan Pabrik	69	Sari Bahan Samak Dan Celup
40	Hasil Karya Seni	80	Barang-Barang Dari Kulit

5. Data negara tujuan komoditi ekspor Sulawesi selatan

NO	NEGARA	NO	NEGARA	NO	NEGARA
1	Jepang	49	Tunisia	86	Paraguay
2	Hongkong	50	Aljazair	87	Peru
3	Korea Utara	51	Sudan	88	Trinidad & Tobago
4	Korea Selatan	52	Namibia	89	Bahamas
5	Taiwan	53	Eritrea	90	Puerto Rico
6	Cina	54	Ethiopia	91	Rep.Dominica
7	Macau	55	Tanzania	92	El Salvador
8	Thailand	56	Madgaskar	93	Kosta Rika
9	Singapura	57	Kenya	94	Aruba
10	Philipina	58	Reunion	95	Tanjung Verde
11	Malaysia	59	Mozambique	96	Cayman Island
12	Myanmar	60	Equatorial Guinea	97	Faikland Island
13	Kamboja	61	Ghana	98	Martinique
14	Brunei Darussalam	62	Angola	99	Antillen Belanda
15	Lao People`S De.Rep	63	Kamerun	100	Gueadeloupe
16	Nepal	64	Nigeria	101	Netherlands Antilies
17	Vietnam	65	Seychelles	102	Polinesia Peranscis
18	Maldives	66	Senegal	103	Inggris
19	India	67	Djibouti	104	Belanda
20	Pakistan	68	Afrika Selatan	105	Perancis
21	Bangiandesh	69	Mauritius	106	Amerika Samoa
22	Srilangka	61	Australia	107	Solomon Island
23	Afganistan	62	Selandia Baru	108	Timor Timur
24	Irak	63	Guam	109	Jerman
25	Iran	64	Kaledonia Baru	110	Australia
26	Saudi Arabia	65	Vanvatu	111	Belgia
27	Israel	62	Amerika Samoa	112	Switzerland
28	Kuwait	66	Solomon Island	113	Luxembourg
29	Jordan	67	Timor Timur	114	Manaco
30	Lebanon	68	Amerika Serikat	115	Norwegia
31	Oman	69	Kanada	116	Danmark
32	Syria	70	Meksiko	117	Norwegia
33	Turki	71	Panama	118	Swedia
34	Uni Emirat Arab	72	Suriname	119	Irlandia
36	Qatar	73	Chili	120	Italia
37	Bahrain	74	Venezuela	121	Spanyol
38	Cyprus	75	Argentina	122	Portugal
39	Mesir	76	Brazil	123	Iceland
40	Libya	77	Colombia	124	Yunani
41	Maroko	78	Uruguay	125	Estonia
42	Andorra	79	Belarus	126	Croatia
43	Hungaria	80	Bulgaria	127	Kroasia
44	Polandia	81	Kazakhstan	128	Malta
45	Belarus	82	Ukraina	129	Slovenia
46	Rumania	83	Lithunia	130	Slovakia
47	Albania	84	Latvia	131	Ceko
48	Fed. Russia	85	Timor Leste	132	Rusia

LAMPIRAN 2 :

1. Hasil etimasi data

Dependent Variable: EKSPOR

Method: Least Squares

Date: 01/25/23 Time: 10:49

Sample: 2003 2021

Included observations: 19

Variable	Coefficient	Std. Error	t-Statistic	Prob.
C	35.33100	3.684591	9.588852	0.0000
KURS	0.044418	0.298396	0.148856	0.8838
SBK	-0.328946	0.040857	-8.051225	0.0000
INFLASI	0.012086	0.013104	0.922296	0.3720
INVESTASI	-0.368126	0.053903	-6.829403	0.0000
R-squared	0.894529	Mean dependent var	20.86541	
Adjusted R-squared	0.864394	S.D. dependent var	0.432491	
S.E. of regression	0.159264	Akaike info criterion	-0.615579	
Sum squared resid	0.355108	Schwarz criterion	-0.367042	
Log likelihood	10.84800	Hannan-Quinn criter.	-0.573517	
F-statistic	29.68435	Durbin-Watson stat	2.376531	
Prob(F-statistic)	0.000001			

2. Uji asumsi klasik

a) Uji Normalitas

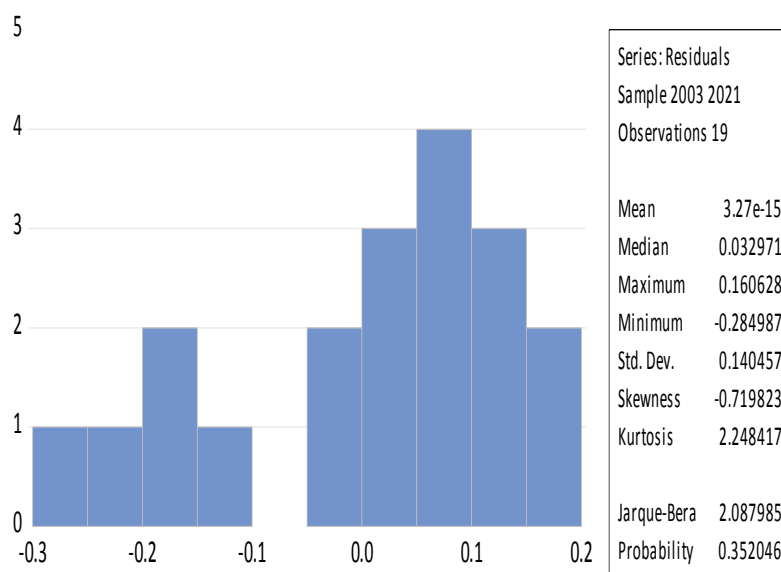

b) Uji Multikolinieritas

Variance Inflation Factors
 Date: 01/22/23 Time: 11:43
 Sample: 2003 2021
 Included observations: 19

Variable	Coefficient Variance	Uncentered VIF	Centered VIF
C	13.57621	10169.50	NA
KURS	0.089040	5766.847	2.410167
SBK	0.001669	210.8070	5.150493
INFLASI	0.000172	5.828795	1.657522
INVESTASI	0.002906	1851.470	2.840140

c) Uji heteroskedastisitas

Heteroskedasticity Test: Harvey

Null hypothesis: Homoskedasticity

F-statistic	0.611594	Prob. F(4,14)	0.6611
Obs*R-squared	2.826223	Prob. Chi-Square(4)	0.5873
Scaled explained SS	2.286664	Prob. Chi-Square(4)	0.6832

d) Uji Autokorelasi

Breusch-Godfrey Serial Correlation LM Test:

Null hypothesis: No serial correlation at up to 2 lags

F-statistic	0.719864	Prob. F(2,12)	0.5067
Obs*R-squared	2.035371	Prob. Chi-Square(2)	0.3614

BIODATA

Identitas Diri

Nama : A.MAGHFIRA NURHILAL
Tempat/tanggal lahir : Bulukumba, 5 Agustus 2000
Jenis Kelamin : Perempuan
Alamat Email : andimaghfiranurhilal@gmail.com



Riwayat Pendidikan

- Pendidikan Formal

1. SD Negeri 297 Matekko (2006-2012)
2. SMP Negeri 04 Bulukumba (2012-2015)
3. SMA Negeri 08 Bulukumba (2015-2018)
4. FEB-Universitas Hasanuddin (2018-sekarang)

- Pendidikan Non Formal

1. GenBI Leadership Camp (2020-2021)
2. Latihan Kepemimpinan Tk 1 Himajie/ Economics Leadership Training Himpunan Mahasiswa Jurusan Ilmu Ekonomi FEB UH (2019)
3. Learning Skill, Character & Creativity (BALANCE) Universitas Hasanuddin (2018)
4. Pengaderan Awal Tingkat Senat FEB-UH (2018)
5. Pengaderan Awal Tingkat Ormaju Ilmu Ekonomi FEB-UH (2018)

Pengalaman Organisasi

1. Anggota Deputy Kewirausahaan Generasi Baru Indonesia (GenBI) 2021-2022.
2. Anggota departemen kesekretariatan dan kewirausahaan Himpunan Mahasiswa Jurusan Ilmu Ekonomi (HIMAJIE) Universitas Hasanuddin.