

## DAFTAR PUSTAKA

- Anindya, S. (2016). Sistem dan Prosedur Penjualan Tunai RPK (Rumah Pangan Kita) pada Perum Bulog Subdivre Surabaya Utara. (*Doctoral Dissertation, Universitas Hayam Wuruk Perbanas Surabaya*), July, 1–23.
- Ardiyani, B. F. (2021). *Evaluasi Program Bantuan Pangan Non Tunai (BPNT) Berbasis Konsep Al-Falah Dalam Meningkatkan Kesejahteraan Masyarakat*.
- Arikunto, & Suharmisi. (2006). Prosedur Penelitian Suatu Pendekatan Praktek. *Journal of Information Technology*, 1(2), 211–239.
- Bara, S. A. B. (2021). *Efektivitas Pelaksanaan Program Bantuan Pangan Non Tunai (BPNT) untuk Masyarakat Miskin*. 1(3).
- Belanawane S., M. (2020). Kelembagaan Penyediaan Dan Penyaluran Komoditas Bantuan Pangan Non-Tunai (BPNT). In *Pusat Penelitian dan Pengembangan Kesejahteraan Sosial Kementerian Sosial RI*.
- Bilgies, A. F. (2017). Peran Kualitas Produk, Harga Dan Kualitas Layanan Terhadap Kepuasan Pelanggan Billagio Skincare Clinic Sidoarjo. *Ekonika : Jurnal Ekonomi Universitas Kadiri*, 1(1), 78–90. <https://doi.org/10.30737/ekonika.v1i1.7>
- Budianto, A. M. R. (2020). Pengaruh Kualitas dan Harga Terhadap Volume Permintaan Beras Premium Perum Bulog Sub Divisi Regional Wilayah V Kedu. (*Doctoral Dissertation, UPN“ VETERAN” JATIM*), 1–9.
- Damanik, R. F., Supriana, T., & Sebayang, T. (2014). Analisis Efektivitas Distribusi Beras Miskin (Raskin). *Journal on Sosial Economic of Agriculture and Agribusiness*, 3(2), 1–13.
- Fetiningrum, K. A. V. (2017). Inovasi Program Bantuan Pangan Non Tunai (BPNT) Sebagai Upaya Pengentasan Kemiskinan. *Public Policy*.
- Hasibuan, S., Silalahi, F., AWS, F. W., Megawati, K., Siregar, T. A., Husaini, D., Sebayang, F. N., & Fadhliah, I. (2010). Studi Teks dan Dokumentasi. *Kuala Ketil, Kedah Darul Aman, Malaysia: 31 Ogos 2017*.
- Hermanto, O. D. (2018). Perancangan Aplikasi Perangkat Lunak Untuk Penentuan Rute dan Penjadwalan Pengiriman Produk Komersial (Studi Kasus: Perum Bulog Sub Divre Surabaya Utara) (Doctoral dissertation, Universitas Katolik Darma Cendika. (*Doctoral Dissertation, Universitas Katolik Darma Cendika*), 1–14.
- Hermawan, I., Budiyanti, E., Sari, R., Sudarwati, Y., & Teja, M. (2021). Efektivitas Program Bantuan Pangan Nontunai Di Kota Yogyakarta. *Jurnal Ekonomi & Kebijakan Publik*, 12(2), 131–145. <https://doi.org/10.22212/jekp.v12i1.2237>
- Karo, B. N. (2015). *Analisis Optimasi Distribusi Beras Bulog di Provinsi Jawa Barat*. VII(3), 252–270.
- Krismiayati, Handayani, S., & Syukur, M. (2020). Pengaruh Kualitas Produk Dan Harga Terhadap Volume Penjualan Beras Premium Perum Bulog Kantor Cabang Biak. *JUMABIS (Jurnal Manajemen Dan Bisnis)*, 4(2), 6–15. <http://dx.doi.org/10.55264/jumabis.v4i2.66>

- Kusuma, A. M. (2021). *Analisis Deskriptif Terhadap Pengambilan Media Pembelajaran E – Modul Interaktif Berbasis Software Aplikasi Lectora Inspire*. 1–11.
- Moleong, L. J. (2011). Metodologi penelitian kualitatif edisi revisi. *PT. Remaja Rosdakarya*.
- Mufidah, R. A. (2017). Pengaruh Kualitas dan Harga Terhadap Volume Permintaan Beras Premium Perum Bulog Sub Divisi Regional Wilayah V Kedu (Doctoral dissertation, Program Studi S1 Agribisnis Jurusan Pertanian). (*Doctoral Dissertation, Program Studi S1 Agribisnis Jurusan Pertanian*), 22–50.
- Mukhtar, P. . (2013). *Metode Praktis Penelitian Deskriptif Kualitatif*. 46–59.
- Muthi, D. T. D., Ismono, R. H., & Indriani, Y. (2021). Efektivitas Program Rastra Dan Program Bpnt Terhadap Tingkat Pendapatan Dan Kesejahteraan Keluarga Penerima Manfaat Di Kelurahan Yukum Jaya Kecamatan Terbanggi Besar Kabupaten Lampung Tengah. *Jurnal Ilmu-Ilmu Agribisnis*, 9(4), 661. <https://doi.org/10.23960/jiia.v9i4.5404>
- PMK. (2019). Pedoman Umum Bantuan Pangan Nontunai 2019. *Pedoman Umum Bantuan Pangan Nontunai 2019*, 1–174.
- Pramudyo, C. S., & Ramadhani, S. D. R. (2020). *Optimasi Rute Distribusi Beras Bantuan Pangan Non Tunai Di Perum Bulog Gudang Bantul*. Dc, 130–140. <http://hdl.handle.net/11617/11944>
- Pranatawijaya, V. H., Widiatry, W., Priskila, R., & Putra, P. B. A. A. (2019). Penerapan Skala Likert dan Skala Dikotomi Pada Kuesioner Online. *Jurnal Sains Dan Informatika*, 5(2), 128–137. <https://doi.org/10.34128/jsi.v5i2.185>
- Rachman, B., Agustian, A., & Wahyudi, N. (2018). Efektivitas dan Perspektif Pelaksanaan Program Beras Sejahtera (Rastra) dan Bantuan Pangan Non-Tunai (BPNT). *Analisis Kebijakan Pertanian*, 16(1), 1. <https://doi.org/10.21082/akp.v16n1.2018.1-18>
- Rahardjo, M. (2011). *Metode pengumpulan data penelitian kualitatif*.
- Riduwan, M. B. A. (2007). Skala Pengukuran Variabel-Variabel Penelitian. *Alf. Bandung*.
- Rifal, S. (2016). Analisis Efektivitas dan Efisiensi Distribusi Beras Miskin ( Raskin ) di Desa Tolongano Kecamatan Banawa Selatan Kabupaten Donggala. *AGROTEKBIS: E-JURNAL ILMU PERTANIAN*, 4(5), 612–618.
- Sani, M., Lubis, N. S., & Kesuma, I. S. (2015). Analisis Efektivitas Distribusi Beras Miskin ( Raskin ) Di Kota Medan. *Journal of Agriculture and Agribusiness Socioeconomics*, 1–15.
- Sari, A. E., Kusbandrijo, B., & Murti, I. (2019). *Implementasi Program Bantuan Pangan Non Tunai Di Kabupaten Bojonegoro (Studi Kasus di Desa Penganten dan Desa Bulaklo Kecamatan Balen Kabupaten Bojonegoro)*. 126–132.
- Siddik Pohan, Z., Kusmanto, H., Musthafa, W., & Riswan, M. (2018). *The Effectiveness of Distribution In The Program Implementation Rice For The Poor ( Raskin ) In area Bilah Barat Labuhanbatu Regency*. 136(Icosop 2017), 663–672. <https://doi.org/10.2991/icosop-17.2018.99>
- Sugiyono, D. (2016). *Metode penelitian pendidikan pendekatan kuantitatif, kualitatif dan R&D*.

- Suwarma, A. M. (2015). Dasar Penelitian Kualitatif. *Gelar Potensi Mandiri*.
- Thalia, W. (2020). Efektivitas Program Bantuan Pangan Non Tunai (BPNT) Di Kecamatan Biringkanaya Kota Makassar. <https://www.ptonline.com/articles/how-to-get-better-mfi-results>
- Triputro, K. Y. R. (2020). Analisis Sistem Informasi Akuntansi Penjualan dan Penerimaan Kas Rumah Pangan Kita (RPK) pada Perum Bulog Kantor Cabang Madura. *Malaysian Palm Oil Council (MPOC)*, 21(1), 1–9. <http://mpoc.org.my/malaysian-palm-oil-industry/>
- Yudhistira, S. (2019). *Analisis Permintaan dan Penawaran Beras Di Indonesia*.
- Yulia, R. (2019). *Evaluasi Kualitas Pelayanan Dalam Meningkatkan Loyalitas Pelanggan Pada Rumah Pangan Kita Di Wilayah DKI Jakarta*. 1–6.

**L  
A  
M  
P  
I  
R  
A  
N**

## Lampiran 1. Kuesioner Penelitian

### Kuesioner Penelitian

Kepada

Yth.

Bpk/Ibu/Sdr....

Dengan hormat,

Dalam rangka menyelesaikan Tugas Akhir pada Pendidikan Strata Satu, dengan judul “Efektivitas Penyaluran Beras Bantuan Pangan Non-Tunai (BPNT) Melalui Rumah Pangan Kita (RPK) di Kota Parepare”, maka saya:

Nama : Husnul Khatimah

NIM : G021171315

Fakultas/Prodi : Fakultas Pertanian/Prodi Agribisnis

Maka saya mengharapkan kesediaan Bapak/Ibu/Sdr untuk mengisi kuesioner ini untuk keperluan penelitian. Identitas dan keterangan yang telah Bapak/Ibu/Sdr berikan dijamin kerahasiaannya, sehingga tidak perlu ragu untuk memberikan jawaban karena hanya digunakan untuk kepentingan penelitian penyusun skripsi. Hasil penelitian ini diharapkan dapat memberikan kontribusi kepada semua pihak yang berkepentingan. Atas perhatian dan kerjasama saya ucapkan terimakasih.

Peneliti

Husnul Khatimah

## Lembar Kuesioner

### A. Karakteristik Responden

1. Nama :
2. Umur :
3. Jenis Kelamin :  Laki-laki  Perempuan
4. Pendidikan :  SD  S1  
 SMP/MTS  S2  
 SMA/MA/SMK  S3  
 Diploma  Tidak Sekolah
5. Pekerjaan :  PNS  Wiraswasta  
 Pelajar/Mahasiswa  Pengusaha  
 Pegawai Swasta  Ibu Rumah Tangga  
 Tidak Bekerja  Lainnya =.....
6. Nama Outlet/Usaha :
7. Alamat Outlet/Usaha :

### Petunjuk Pengisian Kuesioner

- Bacalah pertanyaan dengan baik dan teliti sebelum menjawab
- Isilah kuesioner secara objektif dengan penuh kesungguhan dan kejujuran
- Kuesioner ini berisi beberapa pertanyaan dan mohon kiranya untuk dijawab secara jujur dan sesuai kenyataan. Jawaban yang saudara berikan semata-mata adalah untuk membantu dalam pengumpulan dan penelitian skripsi
- Berilah tanda *check list* (√) pada kolom jawaban yang tersedia.

Keterangan :

Sangat Efektif (SE) = 5

Efektif (E) = 4

Cukup Efektif (CE) = 3

Tidak Efektif (TE) = 2

Sangat Tidak Efektif (STE) = 1

### 1. Kualitas

No.	Pernyataan	SE	E	CE	TE	STE
1.	Perum Bulog memberikan beras dengan kemasan tidak cacat, tidak berbau dan bersih)					
2.	Beras Bulog mempunyai daya tahan yang awet/lama					
3.	Perum Bulog menyediakan beras yang memiliki tampilan yang bagus dan warnanya putih					
4.	Kualitas beras Bulog yang diberikan yakni beras premium yang sesuai dengan standar (butir patah dan menir sedikit)					

### 2. Jumlah

No.	Pernyataan	SE	E	CE	TE	STE
1.	Perum Bulog menyediakan kemasan beras sesuai dengan kemasan 10 Kg					
2.	Perum Bulog mengantarkan beras sesuai dengan jumlah pemesanan yang dilakukan					
3.	Perum Bulog langsung mengganti jika terdapat produk yang cacat					
4.	Perum Bulog memberikan kemudahan memperoleh beras dalam jumlah yang banyak					

### 3. Harga

No.	Pernyataan	SE	E	CE	TE	STE
1.	Sistem pembayaran yang ditetapkan sesuai dengan SOP					
2.	Harga yang diberikan sesuai dengan harga yang telah ditetapkan					
3.	Perum Bulog tidak memungut biaya dalam proses penyaluran					
4.	Adanya keterbukaan mengenai harga beras					

4. Waktu

No.	Pernyataan	SE	E	CE	TE	STE
1.	Perum Bulog mengantar beras yang telah dipesan dengan tepat waktu					
2.	Perum Bulog memberikan pelayanan pengantaran beras dengan cepat					
3.	Beras yang diantarkan Perum Bulog jarang mengalami keterlambatan					
4.	Proses pengembalian beras dilakukan dengan cepat dan efisien					

1. Apakah penerima BPNT dapat memperoleh beras setiap ada penyaluran?

Ya

Tidak

2. Apakah penyaluran beras sesuai dengan jadwal yang telah ditetapkan sebelumnya?

Ya

Tidak

3. Bagaimana sistem pembayaran yang diterapkan Perum Bulog?

Tunai

Kredit

Lainnya.....

4. Bagaimana cara membawa Beras Bulog dari gudang penyimpanan ke toko anda?

Menggunakan kendaraan pribadi

Dikirimkan oleh pihak pemasok

Mendatangi tempat/gudang

Lainnya, .....

5. Apa saja kendala-kendala yang dihadapi dalam pelaksanaan program Bantuan Pangan Non Tunai ini ?

(sebutkan).....

.....

.....

.....

.....



6. Bagaimana alur penyaluran Program BPNT dari pemerintah sampai kepada Keluarga Penerima Manfaat (KPM) ?

(jelaskan).....  
.....  
.....  
.....  
.....  
.....  
.....  
.....  
.....

7. Kerja sama antara outlet/retailer kami dengan Perum Bulog selalu terjalin dengan baik?

Ya  
 Tidak

8. Perum Bulog terbuka dengan kritik ataupun saran tentang penyaluran beras/produk Bulog lainnya?

Ya  
 Tidak

9. Bagaimana dengan kualitas beras Bantuan Pangan Non Tunai yang diterima? Apakah beras tersebut layak untuk dikonsumsi ?

(sebutkan).....  
.....  
.....

Lampiran 2. Karakteristik Umum Responden

No.	Nama	Umur	Jenis Kelamin	Pendidikan	Pekerjaan	Nama Outlet	Alamat Outlet
1	Nurhayati	56 Thn	P	S1	Wiraswasta	Toko 12 Perdana	Jl. Lahalede No.22
2	Suarni Lakkasang	44 Thn	P	SMP	IRT	Bulan Peduli	Jl. Melingkar No.39
3	Halawiah	48 Thn	P	SD	IRT	Rakyat Peduli	Jl. Arung Mampi
4	Milawati	42 Thn	P	SMP	IRT	Buniyamin	Jl. Lintas Brimob
5	Salma S.Ag	49 Thn	P	S1	Wiraswasta	Nusa Mulia	Jl. Nurussamawati No.44
6	Mutmainnah	26 Thn	P	SMA	IRT	Masyarakat Peduli	Jl. Jendral Sudirman
7	Bungawati	42 Thn	P	S1	IRT	Toko Suci	Jl. Pinggir Laut No.16 B
8	Kesumawati	45 Thn	P	SMA	IRT	Agen Fathir Station	Jl. Keterampilan No.44
9	Sucipto Jaya Suyadi	35 Thn	L	S1	Wiraswasta	N2N	Jl. Jambu No.28 C
10	Hj. Irma Ismail	56 Thn	P	SMA	IRT	Irma Ismail	Jl. Minrulangge No.14
11	Hj. Nemba	56 Thn	P	SD	Penjual Campuran	Sriwahyuni	Jl. H. Agussalim No.83
12	Hj. Suriati	49 Thn	P	SMA	IRT	Suriati	Jl. Bau Masepe
13	Dra. Hj. Sakka Ihsan	57 Thn	P	S1	Wiraswasta	Rezki	Jl. Bau Masepe No.82
14	Nardy	37 Thn	L	SMK	Wiraswasta	Nardy	Jl Andi Mappangulung No.9c
15	Sudarti	46 Thn	P	SMA	Wiraswasta	Dapur Lembah	Jl. Laupe
16	Suriani	58 Thn	P	S1	Wiraswasta	Suriani	Jl. Takkalao No. 149
17	Nurindah Nasir	32 Thn	P	S1	Wiraswasta	Bumbung Indah	Jl. Takkalao No.141
18	Setia Hariya Santoso	38 Thn	L	SMK	Wiraswasta	Try Collection	Jl. Garuda
19	Rosdiana	41 Thn	P	SMP	IRT	Rosdiana	Jl. Jend. M. Yusuf
20	Hastuti Hastam	45 Thn	P	SMA	IRT	Harapan Peduli	Jl. Samparaja
21	Ernawati	40 Thn	P	SMA	IRT	Toko Rhere	Jl. Andi Makkulau No.125
22	Faradita Julian	37 Thn	P	S1	Wiraswasta	Faradita	Jl. M Yusuf
23	Mutmainah	35 Thn	P	S1	IRT	Mutmainah	Btn Lapadde Blok D No. 32
24	Musakkar	36 Thn	P	S1	Penjual Campuran	Siolam Bu Santi	Jl. Reformasi

25	Suhara	47 Thn	P	SMA	IRT	Sejahtera Peduli	Jl. Jend. M. Yusuf
26	Najma. S	55 Thn	P	SMA	Wiraswasta	Najma Sinara	Jl. H.A.M. Arsyad
27	Irmawaty Auwluddin	43 Thn	P	D3	Wiraswasta	Toko Irma	Sapta Marga Soreang

**Lampiran 3.** Tabulasi Hasil Data Kuesioner

No	Responden	Kualitas					Jumlah					Waktu					Harga				
		1	2	3	4	Total	1	2	3	4	Total	1	2	3	4	Total	1	2	3	4	Total
1	Nurhayati	4	4	4	4	16	4	4	4	4	16	4	2	4	1	11	4	3	3	3	13
2	Suarni Lakkasang	4	3	3	4	14	4	4	5	4	17	3	3	1	1	8	3	3	3	3	12
3	Halawiah	3	3	3	3	12	4	4	3	4	15	2	4	4	1	11	3	3	2	2	10
4	Milawati	5	5	4	4	18	5	5	5	4	19	4	4	4	3	15	3	3	3	3	12
5	Salma S.Ag	4	2	3	3	12	2	4	3	4	13	3	1	2	4	10	3	4	5	5	17
6	Mutmainnah	4	3	3	3	13	4	4	4	4	16	3	2	4	3	12	3	4	4	3	14
7	Bungawati	4	3	3	3	13	4	3	3	4	14	3	1	3	3	10	4	3	4	3	14
8	Kesumawati	3	3	4	4	14	4	4	4	4	16	2	2	1	2	7	4	3	3	4	14
9	Sucipto Jaya Suyadi	3	3	4	4	14	4	4	4	3	15	2	2	2	2	8	4	4	4	4	16
10	Hj. Irma Ismail	4	3	4	3	14	4	5	5	5	19	4	2	2	2	10	4	4	4	4	16
11	Hj. Nemba	4	4	3	4	15	4	3	5	3	15	4	4	1	3	12	2	3	3	4	12
12	Hj. Suriati	4	3	4	3	14	5	5	4	5	19	3	4	1	4	12	3	2	3	3	11
13	Dra. Hj. Sakka Ihsan	5	4	4	4	17	4	3	3	4	14	1	3	1	4	9	4	3	3	4	14
14	Nardy	5	5	4	5	19	3	3	3	3	12	1	3	4	1	9	3	3	3	3	12
15	Sudarti	4	4	3	5	16	4	5	4	4	17	2	3	2	1	8	4	3	3	3	13
16	Suriani	4	3	4	4	15	4	4	4	4	16	4	2	2	2	10	3	3	3	3	12
17	Nurindah Nasir	4	4	4	4	16	4	4	4	4	16	3	4	4	3	14	4	4	4	4	16
18	Setia Hariya Santoso	3	3	3	3	12	5	5	4	3	17	2	1	3	3	9	3	4	4	4	15
19	Rosdiana	4	3	5	4	16	2	2	3	3	10	3	3	1	3	10	2	2	3	3	10
20	Hastuti Hastam	4	4	3	5	16	4	3	3	4	14	1	1	1	3	6	4	3	3	4	14
21	Ernawati	5	4	4	5	18	5	4	5	4	18	4	3	1	2	10	3	3	4	3	13
22	Faradita Julian	3	3	3	3	12	3	5	3	5	16	1	2	4	2	9	4	4	2	2	12

23	Mutmainah	4	4	4	4	16	5	4	3	4	16	3	4	1	3	11	2	2	2	4	10
24	Musakkar	3	4	4	5	16	5	4	5	3	17	4	3	2	3	12	3	2	4	4	13
25	Suhara	4	3	4	4	15	5	4	5	4	18	4	2	4	3	13	3	2	4	2	11
26	Najma S	4	3	3	4	14	4	4	5	3	16	4	4	3	3	14	3	2	3	2	10
27	Irmawaty Auwluddin	3	2	2	3	10	3	4	3	4	14	4	1	3	3	11	3	3	3	4	13

**Lampiran 4. Data Rumah Pangan Kita (RPK) yang Terdaftar di Perum Bulog Subdivre Parepare**

No	No Register	User ID	Nama Pemilik	KTP	Kelurahan	Telp	Tanggal	Kategori
1	21.020.RPK-0056136	TPKPRE-001	Safruddin Husain	7372030509720000	Lakessi	085298788810	2018-09-17 13:22:58.000	Pribadi
2	21.020.RPK-0006176	PRE-012	Wahyudin	7372030408750000	Kampung Pisang	081355730375	2016-12-20 13:13:24.000	Pribadi
3	21.020.RPK-0046128	PRE_085	Abdul Rahman, Sh	7372022412620000	Labukkang	08114204304	2018-06-07 08:54:01.000	Pribadi
4	21.020.RPK-0044935	PRE-084	Risal	7315020206890000	Lero	085242210001	2018-05-21 08:49:59.000	Pribadi
5	21.020.RPK-0044792	PRE_083	Hj. Sakka Ihsan, Dra	7372047112580030	Tiro Sompe	085242680678	2018-05-16 12:30:27.000	Pribadi
6	21.020.RPK-0089226	PRE-110	Sinaruddin A.	7372030202800000	Bukit Indah	082188468741	2019-07-08 15:14:06.000	Pribadi
7	21.020.RPK-0057019	PRE-096	Kesumawati	3309071504940000	Cappa Galung	085299312977	2018-09-24 13:47:22.000	Kelembagaan
8	21.020.RPK-0056139	PRE-089	Yanti Kurniasari	7372034801770000	Ujung Sabbang	085399768177	2018-09-17 13:34:05.000	Pribadi
9	21.020.RPK-0114245	PRE-142	Wahida	7372025904810000	Lapadde	081354896824	2019-12-02 16:46:37.000	Pribadi
10	21.020.RPK-0113148	PRE-141	Syamsul	7372020307860000	Lapadde	085255053825	2019-11-27 09:35:46.000	Pribadi
11	21.020.RPK-0056163	PRE-090	Awaluddin Djalil	7372033010800010	Ujung Lare	081242802846	2018-09-17 15:44:51.000	Pribadi
12	21.020.RPK-0056556	PRE-092	Nurindah Nasir	7372035212880000	Bukit Indah	08218786773	2018-09-19 16:56:32.000	Pribadi
13	21.020.RPK-0091895	PRE-114	Herman	7372033112840080	Bukit Harapan	081341551034	2019-08-05 13:03:22.000	Pribadi
14	21.020.RPK-0090594	PRE-113	Suriani	7372036908650000	Bukit Indah	085240340531	2019-07-19 10:52:42.000	Pribadi
15	21.020.RPK-0090591	PRE-112	Nurhayati	73772034106680000	Ujung Lare	081242370075	2019-07-19 10:45:36.000	Pribadi

16	21.020.RPK-0098085	PRE-140	Ishak	7372022804680000	Lapadde	082333399930	2019-09-19 15:59:54.000	Pribadi
17	21.020.RPK-0098072	PRE-139	Muh. Tahir	7372030207730010	Bukit Indah	085240099795	2019-09-19 15:39:54.000	Pribadi
18	21.020.RPK-0097986	PRE-138	Dahlia	7372026405740000	Labukkang	085242200045	2019-09-19 12:50:52.000	Pribadi
19	21.020.RPK-0097787	PRE-137	Andi Ilyas	7372040512630000	Tiro Sompe	085237384617	2019-09-19 08:07:43.000	Pribadi
20	21.020.RPK-0097559	PRE-136	Nur Heni	7372015504740000	Lemoe	081244188217	2019-09-18 14:53:09.000	Pribadi
21	21.020.RPK-0097140	PRE-135	Fitriani	7372014506820000	Lompoe	081355277789	2019-09-17 13:06:42.000	Pribadi
22	21.020.RPK-0096996	PRE-134	Mutmainnah, S.Pd	7205126801870000	Lapadde	085299377734	2019-09-16 19:23:28.000	Pribadi
23	21.020.RPK-0096991	PRE-133	Nureni	7372025006880000	Lapadde	085395853987	2019-09-16 18:06:44.000	Pribadi
24	21.020.RPK-0096989	PRE-132	Syahrul Fitrahyadi	7372030404920010	Bukit Harapan	085399398737	2019-09-16 18:02:43.000	Pribadi
25	21.020.RPK-0096323	PRE-131	Ulfa	7372026007720000	Ujung Bulu	085299452030	2019-09-12 18:10:25.000	Pribadi
26	21.020.RPK-0095812	PRE-130	Halawiah	7372014706490000	Lompoe	082293246122	2019-09-09 16:27:34.000	Pribadi
27	21.020.RPK-0095811	PRE-129	Rukmini	7372035206700000	Lakessi	082191960005	2019-09-09 16:17:58.000	Pribadi
28	21.020.RPK-0094282	PRE-128	Sakriati	6405025708770010	Lakessi	085216153725	2019-08-28 16:15:07.000	Pribadi
29	21.020.RPK-0092945	PRE-127	Sucipto Jaya Sayadi	7372022412620000	Labukkang	081341169367	2019-08-15 14:58:13.000	Pribadi
30	21.020.RPK-0092943	PRE-126	Brigida Sakke	7372024102640000	Ujung Sabbang	087842825333	2019-08-15 14:54:47.000	Pribadi
31	21.020.RPK-0092939	PRE-125	Ismail Natong	7372020505610010	Lapadde	082335387618	2019-08-15 14:49:52.000	Pribadi
32	21.020.RPK-0092931	PRE-124	Sarinah	7372045503790000	Bumi Harapan	085240168022	2019-08-15 14:46:27.000	Pribadi
33	21.020.RPK-0092925	PRE-123	Muhammad Yusuf Pasande	7372030507850000	Galung Maloang	085255051311	2019-08-15 14:43:26.000	Pribadi

34	21.020.RPK-0092918	PRE-122	Muh Ali	7372041911740000	Cappa Galung	085398883620	2019-08-15 14:37:30.000	Pribadi
35	21.020.RPK-0092917	PRE-121	Hj Nurjannah Jemma	7372036303710000	Watang Soreang	085242615998	2019-08-15 14:34:25.000	Pribadi
36	21.020.RPK-0092916	PRE-120	Suriati	737204460772003	Sumpang Minangae	081244662988	2019-08-15 14:30:42.000	Pribadi
37	21.020.RPK-0092913	PRE-119	Musakkar	7372046408800000	Kampung Baru	081342719352	2019-08-15 14:27:46.000	Pribadi
38	21.020.RPK-0091974	PRE-118	Yanto	7372031903730000	Cappa Galung	081241802766	2019-08-06 10:52:39.000	Pribadi
39	21.020.RPK-0091973	PRE-117	Bungawati	7372044205790000	Lumpue	081342207080	2019-08-06 10:49:32.000	Pribadi
40	21.020.RPK-0091970	PRE-116	Suarni Lakassang	7372036502760000	Bukit Harapan	085146402194	2019-08-06 10:46:09.000	Pribadi
41	21.020.RPK-0091968	PRE-115	Irmawaty Auwluddin	7372035212780000	Watang Soreang	085299137393	2019-08-06 10:42:11.000	Pribadi
42	21.020.RPK-0088101	PRE-109	Nardy	7372033112720140	Bukit Indah	082188982893	2019-06-28 09:24:29.000	Pribadi
43	21.020.RPK-0007849	PRE-016	Jastri Jafar	7372015605790010	Galung Maloang	085210186467	2017-01-24 15:00:02.000	Pribadi
44	21.020.RPK-0089483	PRE-111	Ernawati	7372034109780010	Ujung Baru	08114203321	2019-07-11 09:40:57.000	Pribadi
45	21.020.RPK-0085449	PRE-108	Rahmawati	7372045308700000	Kampung Baru	082193577579	2019-06-20 14:24:47.000	Pribadi
46	21.020.RPK-0068868	PRE-106	Faradita Julian	7372014806000010	WT Bacukiki	082311594016	2018-12-11 16:35:40.000	Pribadi
47	21.020.RPK-0068381	PRE-105	Muchlis	737204221780001	Cappa Galung	081343977919	2018-12-07 11:01:15.000	Pribadi
48	21.020.RPK-0068364	PRE-104	Hadriah	7372045201750000	Lumpue	085256271049	2018-12-07 07:59:02.000	Pribadi
49	21.020.RPK-0068363	PRE-103	Suhara	7372014610800000	Galung Maloang	085341469558	2018-12-07 07:45:47.000	Pribadi
50	21.020.RPK-0068360	PRE-102	Muliyati	73720471122660000	Bumi Harapan	082151454744	2018-12-07 07:14:10.000	Pribadi
51	21.020.RPK-0068269	PRE-101	Jamaluddin	7372033112660100	Bukit Harapan	081355858876	2018-12-06 13:27:56.000	Pribadi



52	21.020.RPK-0060000	PRE-100	Hardiana	7372014408820010	WT Bacukiki	082335463245	2018-10-24 09:44:35.000	Pribadi
53	21.020.RPK-0059457	PRE-099	Sarman	7372041009650000	Kampung Baru	081355710873	2018-10-19 08:35:49.000	Pribadi
54	21.020.RPK-0059453	PRE-098	Yuliana Rita	7372035010660020	Bukit Indah	085256530042	2018-10-19 08:20:18.000	Pribadi
55	21.020.RPK-0057594	PRE-097	Suriana	7372045710840000	Tiro Sompe	081242818121	2018-09-28 07:02:06.000	Pribadi
56	21.020.RPK-0056778	PRE-095	Hastuti Hastam	7372026308760000	Ujung Bulu	082189534773	2018-09-21 09:43:12.000	Pribadi
57	21.020.RPK-0056775	PRE-094	Hikmah Januari	7372044701850000	Tiro Sompe	085242623041	2018-09-21 09:36:15.000	Pribadi
58	21.020.RPK-0056762	PRE-093	Buniamin	7372040403740000	Bumi Harapan	081355391117	2018-09-21 07:50:19.000	Pribadi
59	21.020.RPK-0056418	PRE-091	Drs. Nurdin Makka	7372030704590000	Cappa Galung	081342727537	2018-09-19 11:07:48.000	Pribadi
60	21.020.RPK-0053369	PRE_088	Rahmawati	7372044606880000	Kampung Baru	0421312121	2018-08-20 08:21:06.000	Pribadi
61	21.020.RPK-0052964	PRE_087	Hj. Idawati Hs	7372045406630000	Cappa Galung	081342426518	2018-08-13 16:12:46.000	Pribadi
62	21.020.RPK-0052943	PRE_086	Sulasman	7372020304830000	Lapadde	085299138335	2018-08-13 13:24:50.000	Pribadi
63	21.020.RPK-0042829	PRE_082	Kadar	7372030906910010	Lapadde	085242264835	2018-04-12 09:02:21.000	Pribadi
64	21.020.RPK-0040196	PRE_081	Sriwahyuni	7372045512710000	Tiro Sompe	085238273724	2018-03-21 14:00:35.000	Pribadi
65	21.020.RPK-0040005	PRE_080	Baso Arham	7372021103850010	Lapadde	085211174345	2018-03-14 10:19:25.000	Pribadi
66	21.020.RPK-0038483	PRE-079	Johana Epa, Se. Ak	7372035707830010	Bukit Indah	081355410277	2018-02-02 11:00:59.000	Pribadi
67	21.020.RPK-0037001	PRE_078	Sukri Saing	7372010507780000	Lompoe	081342003834	2018-01-03 17:15:35.000	Pribadi
68	21.020.RPK-0037000	PRE_077	Muh. Kasim	7314042909930000	Lompoe	081342003834	2018-01-03 17:13:30.000	Pribadi
69	21.020.RPK-0036999	PRE_076	Muh. Thahir. B	7372030301730000	Ujung Baru	04213311544	2018-01-03 17:10:37.000	Pribadi

70	21.020.RPK-0036998	PRE_075	Sudarti	7372034706760000	Bukit Harapan	04213311544	2018-01-03 17:08:59.000	Pribadi
71	21.020.RPK-0033799	PRE_074	St. Halimah Spd	7372027112650140	Labukkang	04213311544	2017-12-29 16:57:54.000	Pribadi
72	21.020.RPK-0033773	PRE_073	Rahayu	7372015306830000	Lompoe	081242251569	2017-12-29 16:51:52.000	Pribadi
73	21.020.RPK-0033682	PRE_071	Muhammad Amin S.Pd	7372021501580000	Labukkang	081342945999	2017-12-29 16:34:26.000	Pribadi
74	21.020.RPK-0033626	PRE_070	Salewangeng	7372041904660000	Tiro Sompe	082332837161	2017-12-29 16:22:35.000	Pribadi
75	21.020.RPK-0033603	PRE_069	Wahyuni	7372016112930010	Lompoe	085398658870	2017-12-29 16:17:46.000	Pribadi
76	21.020.RPK-0033589	PRE_068	Jumri	7372033112710060	Bukit Harapan	085242757936	2017-12-29 16:15:02.000	Pribadi
77	21.020.RPK-0033555	PRE_067	Setia Hariya Santoso	7372017112750150	Galung Maloang	085341585587	2017-12-29 16:06:18.000	Pribadi
78	21.020.RPK-0033541	PRE_066	Rosdiana	7372015712740000	Lemoe	085299567660	2017-12-29 16:01:06.000	Pribadi
79	21.020.RPK-0033533	PRE_065	Baharia	737204431256001	Lumpue	04213311544	2017-12-29 15:57:05.000	Pribadi
80	21.020.RPK-0033527	PRE_064	Asriani	7372045011780000	Sumpang Minangae	085394596476	2017-12-29 15:52:27.000	Pribadi
81	21.020.RPK-0033464	PRE_063	Hj. Andi Rajeng	7372040503380000	Sumpang Minangae	085298441566	2017-12-29 15:25:22.000	Pribadi
82	21.020.RPK-0033429	PRE_062	Saparuddin	7372010902760010	Lompoe	082169825777	2017-12-29 15:14:14.000	Pribadi
83	21.020.RPK-0033405	PRE_061	Kartini	7372034608610000	Watang Soreang	081245382945	2017-12-29 15:05:45.000	Pribadi
84	21.020.RPK-0033398	PRE_060	Muniati	7372046304770000	Cappa Galung	085390687477	2017-12-29 15:01:25.000	Pribadi
85	21.020.RPK-0033372	PRE_059	Firman Muin	7372031204770010	Bukit Harapan	082187754873	2017-12-29 14:47:18.000	Pribadi
86	21.020.RPK-0033363	PRE_058	Iqra	7372045205560000	Tiro Sompe	04213311544	2017-12-29 14:44:08.000	Pribadi
87	21.020.RPK-0033356	PRE_057	Najma Sinara	7372036801890000	Watang Soreang	085398367195	2017-12-29 14:39:00.000	Pribadi

88	21.020.RPK-0033350	PRE_056	Fatima	7372044207730000	Kampung Baru	08124171708	2017-12-29 14:32:17.000	Pribadi
89	21.020.RPK-0031396	PRE_055	Hamzah	7372031807490000	Bukit Harapan	085255731521	2017-12-12 14:08:01.000	Pribadi
90	21.020.RPK-0031395	PRE_054	Sitti Sofiah	7372026110790010	Cappa Galung	085396533210	2017-12-12 14:02:59.000	Pribadi
91	21.020.RPK-0031394	PRE_053	Husna	7372045708880000	Cappa Galung	085399085641	2017-12-12 14:00:20.000	Pribadi
92	21.020.RPK-0031393	PRE_051	Saribulan W.	7372044904690000	Tiro Sompe	082348031727	2017-12-12 13:45:48.000	Pribadi
93	21.020.RPK-0030598	PRE_050	Rahmawati	7372035011780010	Lompoe	085242570692	2017-12-06 16:24:09.000	Pribadi
94	21.020.RPK-0030594	PRE_072	Drs. Jabar S	6473012404690000	Lompoe	081342003834	2017-12-06 16:16:38.000	Pribadi
95	21.020.RPK-0030593	PRE_049	Irma Ismail	7372034705920000	Bumi Harapan	081355851533	2017-12-06 16:14:07.000	Pribadi
96	21.020.RPK-0030591	PRE_048	Hasni Bade	7372015801790000	Galung Maloang	085396174788	2017-12-06 16:03:29.000	Pribadi
97	21.020.RPK-0030590	PRE_047	Salma S.Ag	7372045010670000	Bumi Harapan	082189039599	2017-12-06 15:57:55.000	Pribadi
98	21.020.RPK-0030588	PRE_052	Amrullah	7372030907660010	Ujung Lare	085398322010	2017-12-06 15:47:36.000	Pribadi
99	21.020.RPK-0030587	BAR_022	Hj. St. Hawang	7311035507630000	Sepee	04213311544	2017-12-06 15:45:36.000	Pribadi
100	21.020.RPK-0030586	BAR_021	Suardi	7311070709770000	Madello	081342003834	2017-12-06 15:44:11.000	Pribadi
101	21.020.RPK-0030585	BAR_020	Rola	7311072108730000	Madello	081343945421	2017-12-06 15:38:50.000	Pribadi
102	21.020.RPK-0030583	BAR_019	Arnianti	7311036308800000	Sepee	085255083300	2017-12-06 15:35:38.000	Pribadi
103	21.020.RPK-0030582	BAR_018	Erna Arifin	7311034407760000	Coppo	081343945421	2017-12-06 15:33:33.000	Pribadi
104	21.020.RPK-0030581	BAR_017	Mustafa	7311031007650000	Sepee	081343945421	2017-12-06 15:31:57.000	Pribadi
105	21.020.RPK-0030580	BAR_016	Hj. Margawati	7311075908740000	Madello	081343945421	2017-12-06 15:24:16.000	Pribadi

106	21.020.RPK-0030579	BAR_015	Wahida	7311036404710000	Sepee	081343945421	2017-12-06 15:19:26.000	Pribadi
107	21.020.RPK-0030578	BAR_014	Nurul Pratiwi Wahyuni	7311034710910060	Sumpang Binangae	081343945421	2017-12-06 15:15:07.000	Pribadi
108	21.020.RPK-0030576	BAR_013	H. Baharuddin Yusuf	7311071708790000	Madello	081343945421	2017-12-06 15:11:51.000	Pribadi
109	21.020.RPK-0029419	PRE_046	Halifah	7372047112730040	Bumi Harapan	081343945421	2017-11-21 16:00:51.000	Pribadi
110	21.020.RPK-0029415	PRE_045	Halmudi	7372020707570000	Labukkang	04213311544	2017-11-21 15:57:38.000	Pribadi
111	21.020.RPK-0029254	PRE_044	Sulfikar	7305072501870000	Galung Maloang	082296988287	2017-11-20 16:26:06.000	Pribadi
112	21.020.RPK-0029251	PRE_043	Suarni	7372025506800000	Lapadde	085355557777	2017-11-20 16:19:59.000	Pribadi
113	21.020.RPK-0029250	PRE_042	Mini	7372026710600000	Lapadde	085398006801	2017-11-20 16:16:55.000	Pribadi
114	21.020.RPK-0029249	PRE_041	Lahasang	7372033112600140	Lapadde	081354698653	2017-11-20 16:13:48.000	Pribadi
115	21.020.RPK-0029213	BAR_010	Muliadi	-	Sepee	081343945421	2017-11-02 00:00:00.000	Pribadi
116	21.020.RPK-0029214	BAR_011	Hj. Rohana	-	Palanro	081343945421	2017-11-02 00:00:00.000	Pribadi
117	21.020.RPK-0029215	BAR_012	Bahtiar	-	Bojo Baru	081343945421	2017-11-02 00:00:00.000	Pribadi
118	21.020.RPK-0025046	PRE-040	Hasnah	7372026810700000	Lapadde	081355925679	2017-10-06 08:46:19.000	Pribadi
119	21.020.RPK-0024992	PRE-039	Asrial	737021211850010	Labukkang	085256596886	2017-10-04 13:44:28.000	Pribadi
120	21.020.RPK-0024638	PRE-038	Ilham		Lapadde	081342562199	2017-09-26 10:58:25.000	Pribadi
121	21.020.RPK-0020673	PRE_037	Petrus Sattu Patomba	7372010812730000	Lompoe	082192114357	2017-05-31 11:10:45.000	Pribadi
122	21.020.RPK-0020671	PRE_036	Petrus Sukadane	7372030802670000	Bukit Harapan	085395890311	2017-05-31 11:05:53.000	Pribadi
123	21.020.RPK-0019378	BAR-009	Slamet	7311072404900000	Madello	082196987916	2017-05-03 13:23:28.000	Pribadi

124	21.020.RPK-0018567	PRE-035	Andi Hasnur Al	7372044706870000	Cappa Galung	04213311544	2017-05-03 04:14:43.000	Pribadi
125	21.020.RPK-0018566	PRE_034	Andi Hamka Yusuf	7372041211690000	Bumi Harapan	04213311544	2017-05-03 04:12:40.000	Pribadi
126	21.020.RPK-0018565	PRE-033	A. Rahma Baca	7372045508510000	Cappa Galung	04213311544	2017-05-03 04:10:26.000	Pribadi
127	21.020.RPK-0017763	PRE-032	Abd. Kadir Kamba	7372013112720150	Lompoe	085340444088	2017-04-11 10:42:38.000	Pribadi
128	21.020.RPK-0017745	PRE-031	Padang Sudarmo, S.Sos	3175021811650010	Lapadde	04213311544	2017-04-11 09:07:59.000	Pribadi
129	21.020.RPK-0017703	BAR-008	Syahrudin, Shi	7311040511670000	Siddo	081342003834	2017-04-11 04:17:45.000	Pribadi
130	21.020.RPK-0017673	PRE_030	Usman	7372033112800110	Bukit Indah	081342003834	2017-04-10 11:26:18.000	Pribadi
131	21.020.RPK-0017672	BAR_008	Sartini	7311056504740000	Palanro	04213311544	2017-04-10 11:23:30.000	Pribadi
132	21.020.RPK-0017430	PRE-029	Murni Jaini	7372024402710000	Lapadde	081342003834	2017-04-06 09:45:40.000	Pribadi
133	21.020.RPK-0017427	PRE-028	Jumadi Bandu	7206052912440000	Kampung Baru	081245170897	2017-04-06 09:37:03.000	Pribadi
134	21.020.RPK-0017227	PRE-027	Nuraeni	7372037112740120	Bukit Indah	085299387558	2017-04-04 04:25:48.000	Pribadi
135	21.020.RPK-0016317	PRE-026	Nurmayasanti	7322115110850000	Ujung Lare	085343846559	2017-03-22 03:21:13.000	Pribadi
136	21.020.RPK-0016215	PRE-025	Muliyati, Spd	7372024312870010	Lapadde	085255011799	2017-03-21 04:28:23.000	Pribadi
137	21.020.RPK-0014209	PRE-024	Abdul Rahman	7372021507680010	Lapadde	085299503388	2017-03-02 10:00:06.000	Pribadi
138	21.020.RPK-0014202	PRE-023	Nur Asia	7372026609670000	Mallusetasi	085239675302	2017-03-02 09:30:06.000	Pribadi
139	21.020.RPK-0013915	PRE-022	Agus Syam	7372041708810000	Bumi Harapan	08114209981	2017-03-01 11:35:05.000	Pribadi
140	21.020.RPK-0013862	PRE-021	Rasyida Arsyad	7372035305780010	Lakessi	04213311544	2017-03-01 08:14:20.000	Pribadi
141	21.020.RPK-0013841	BAR-007	Hani Dumpa	7311055212620000	Bojo Baru	081343945421	2017-03-01 05:45:33.000	Pribadi

142	21.020.RPK-0013770	BAR-006	Muh. Agus	7311051808600000	Palanro	081342003834	2017-03-01 02:27:32.000	Pribadi
143	21.020.RPK-0012890	PRE-020	Abdul Kadir Madjid	7371131011620010	Lapadde	082187503873	2017-02-23 07:12:56.000	Pribadi
144	21.020.RPK-0012881	BAR-005	Hatira	7311044711720000	Siddo	081355711100	2017-02-23 06:43:31.000	Pribadi
145	21.020.RPK-0011480	PRE-019	Rosdiana	7372034504780000	Ujung Lare	085757000736	2017-02-17 14:59:13.000	Pribadi
146	21.020.RPK-0011465	PRE-018	Hj. Nursia	7372027112680070	Lapadde	081342003834	2017-02-17 14:11:31.000	Pribadi
147	21.020.RPK-0009325	PRE-017	Hj. Naha	7372017112610140	Lompoe	081342003834	2017-02-06 10:39:18.000	Pribadi
148	21.020.RPK-0009071	BAR-004	Pak Zainuddin	7311031510750000	Tuwung	085396202367	2017-02-02 10:21:44.000	Pribadi
149	21.020.RPK-0009070	BAR-003	H. Bahu	-	Tuwung	082248120246	2017-02-02 10:18:49.000	Pribadi
150	21.020.RPK-0007851	BAR-002	Hj. Hartati Jalil	7311055903630000	Mallawa	081242424181	2017-01-24 15:14:52.000	Pribadi
151	21.020.RPK-0007850	PRE-015	Mulyati	7372041601740000	Bumi Harapan	081243117160	2017-01-24 15:07:01.000	Kelembagaan
152	21.020.RPK-0006177	PRE-013	A. Muh. Awaluddin	-	Lompoe	085265267222	2016-12-20 13:15:45.000	Pribadi
153	21.020.RPK-0006175	PRE-011	Sunarto	-	Cappa Galung	088217122864	2016-12-20 13:10:24.000	Kelembagaan
154	21.020.RPK-0002165	BAR_001	Cahaya Imam	-	Palanro	085330932552	2016-09-23 00:00:00.000	Pribadi
155	21.020.RPK-0002166	PRE_001	Kios Pasar Jompie	7372026507630010	Bukit Harapan	082196888895	2016-09-23 00:00:00.000	Pribadi
156	21.020.RPK-0002167	PRE_002	Muh. Arsalan	-	Kampung Baru	081355045035	2016-09-23 00:00:00.000	Pribadi
157	21.020.RPK-0002168	PRE_003	Rustam	-	Mallusetasi	081342562199	2016-09-23 00:00:00.000	Pribadi
158	21.020.RPK-0002169	PRE_004	Ainun	-	Cappa Galung	04213311544	2016-09-23 00:00:00.000	Pribadi
159	21.020.RPK-0002170	PRE_005	H. Rahim	7372041710820000	Bukit Harapan	082306322226	2016-09-23 00:00:00.000	Pribadi

160	21.020.RPK- 0002171	PRE_006	Hj. Sumaeni	7972021603650010	Cappa Galung	081342562199	2016-09-23 00:00:00.000	Pribadi
-----	------------------------	---------	-------------	------------------	--------------	--------------	-------------------------	---------

**Lampiran 5. Data Rumah Pangan Kita (RPK) yang menyalurkan BPNT**

<b>NAMA OUTLET</b>	<b>NAMA PEMILIK EDC</b>	<b>KODE AGEN</b>	<b>KECAMATAN</b>	<b>KELURAHAN</b>	<b>ALAMAT</b>	<b>NO.HP</b>	<b>KONDISI MESIN EDC</b>
Agen Fathir Station	Kesumawati	002/6192/70275823	Bacukiki Barat	Cappa Galung	Jl Keterampilan No 44	085299312977	Berfungsi
Rakyat Peduli	Halawiah	002/6192/70005223	Bacukiki Barat	Lumpue	Jl. Arung Mampi	082293246122	Berfungsi
Bulan Peduli	Suarni Lakkasang	002/6192/70051087	Soreang	Bukit Harapan	Jalan Melingkar No 39	085343814807	Berfungsi
Buniamin	Buniamin	002/6192/70005193	Bacukiki Barat	Bumi Harapan	Jalan Swaka Alam Lestari	081355391117	Berfungsi
Sejahtera Peduli	Suhara	002/6192/70139968	Bacukiki	Galung Maloang	Jalan Jend M Yusuf	085341469558	Berfungsi
Resky	Hj. Sakka Ihsan, Dra	002/6192/70014955	Bacukiki Barat	Tiro Sompe	Jl. Bau Massepe	085242680678	Berfungsi
Siolam Bu Santi	Musakkar	002/6192/70141614	Bacukiki Barat	Kampung Baru	Jl. Reformasi	081342719352	Berfungsi
Toko 12 Perdana	Nurhayati	002/6192/70063565	Soreang	Ujung Lare	Jl. Lahalede No.22	081242370075	Berfungsi
Toko Najma Sinara	Najma Sinara	002/6192/70005246	Soreang	Watang Soreang	Jl. H.A.M. Arsyad	085398367195	Berfungsi
Toko Irma	Irmawaty Auwluddin	002/6192/70094364	Soreang	Watang Soreang	Jl Sapta Marga	085299137393	Berfungsi
Mutmainnah	Mutmainah	002/6192/70259177	Ujung	Lapadde	Btn Lapadde Blok D No. 32	085342366345	Berfungsi
Faradita	Faradita Julian	002/6101/70139543	Bacukiki	Watang Bacukiki	Jalan M Yusuf	082311594016	Berfungsi
Diana Jamal Shop	Hardiana	002/6101/70275979	Bacukiki	Watang Bacukiki	Jalan Puang Halide	082335463245	Berfungsi
Irma Ismail	Irma Ismail	002/6192/70122610	Bacukiki Barat	Bumi Harapan	Jln Minrulanage No 14	081355851533	Berfungsi
Toko Rhere	Ernawati	002/6192/70275804	Soreang	Ujung Baru	Jalan Andi Makkulau No. 125	08114203321	Berfungsi
Sudarti	Sudarti	002/6192/70051085	Soreang	Bukit Harapan	Jalan Laupe	085394252488	Berfungsi
Nardy	Nardy	002/6101/70139132	Soreang	Bukit Indah	Jl Andi Mappangulung No 9c	081354896013	Berfungsi
Harapan Peduli	Hastuti Hastam	002/6192/70005241	Ujung	Ujung Bulu	Jl. Samparaja	082189534773	Berfungsi
Masyarakat Peduli	Mulyati	002/6101/70197957	Bacukiki Barat	Bumi Harapan	Jalan Jend Sudirman	081243117160	Berfungsi
Rosdiana	Rosdiana	002/6192/70275888	Bacukiki	Lompoe	Jl. Jend. M. Yusuf	085299567660	Berfungsi
Toko Suci	Bungawati	002/6192/70275537	Bacukiki Barat	Lumpue	Jl. Pinggir Laut	081342207080	Berfungsi
Try Collection	Setia Hariya Santoso		Bacukiki	Galung Maloang	Jl Garuda	085341585587	Berfungsi
Suriati	Hj Suriati	002/6192/70063779	Bacukiki Barat	Sumpang	Jl. Andi Dewang	081244662988	Berfungsi



				Minangae			
Sriwahyuni	Sriwahyuni	002/6192/70227145	Bacukiki Barat	Tiro Sompe	Jl. H Agussalim No.83	085238273724	Berfungsi
Nusa Mulia	Salma S. Ag	002/6192/70063569	Bacukiki Barat	Bumi Harapan	Jl. Nurussamawati	082189039599	Berfungsi
Bumbung Indah	Nurindah Nasir	002/6192/70257960	Soreang	Bukit Indah	Jl Kebun Sayur Utara No 86	08111178286	Berfungsi
Toko Suriani	Suriani	002/6105/70116646	Soreang	Watang Soreang	Jl. Takklao No. 141	085240340531	Berfungsi
N2n	Sucipto Jaya Sayadi	002/6192/70185820	Ujung	Labukkang	Jl. Jambu No.28 C	081341169367	Berfungsi

Lampiran 6. Peta Kota Parepare

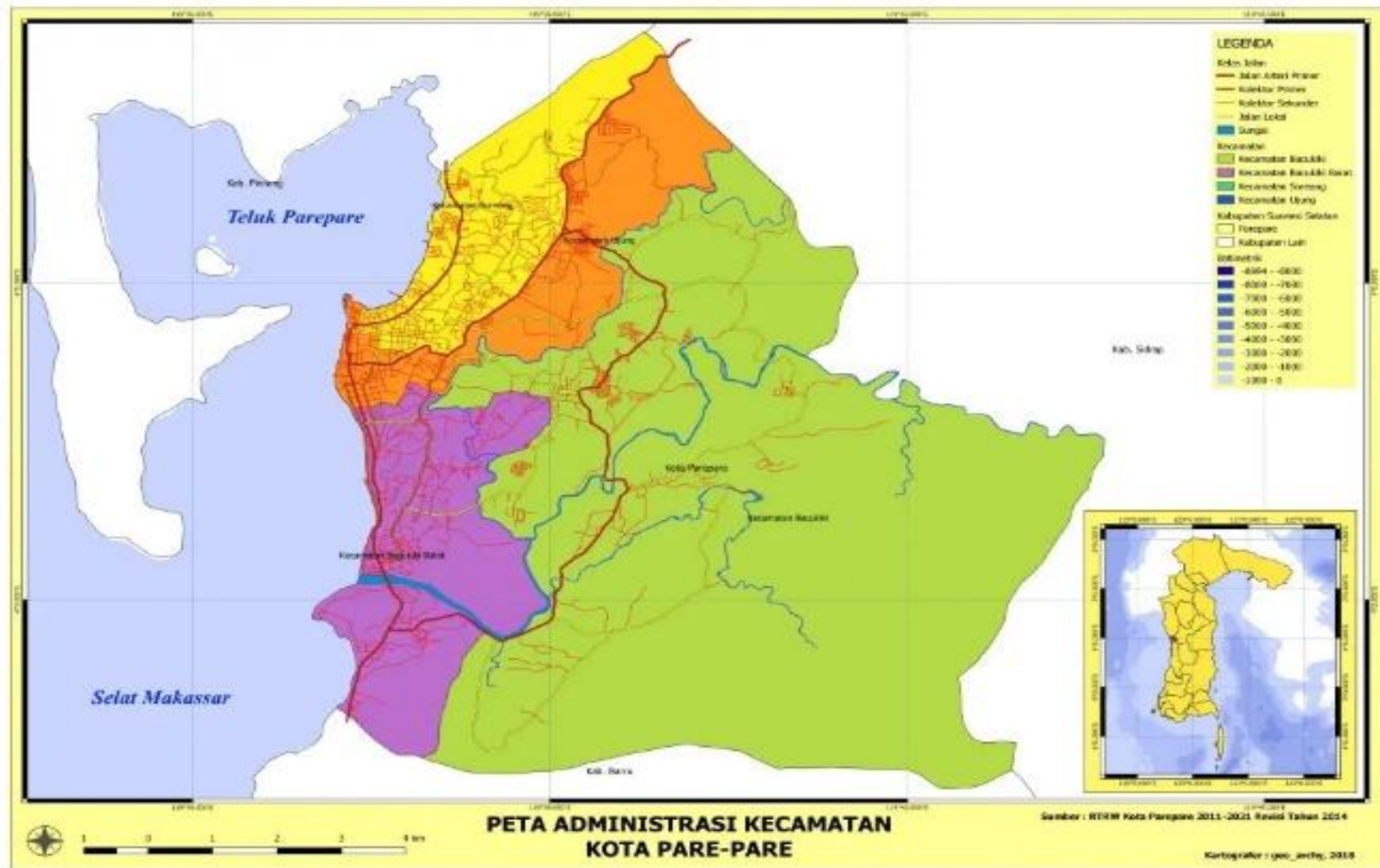

## Lampiran 7. Dokumentasi



Gambar 1. Toko RPK Rezki



Gambar 2. Toko RPK Suci



Gambar 3. Foto Bersama Ibu Halawiah



Gambar 4. Foto Bersama Ibu Irma Ismail





Gambar 5. Toko RPK Buniyamin



Gambar 6. Toko RPK N2N



Gambar 7. Bahan Pangan (Telur)



Gambar 8. Bahan Pangan (Beras)



Gambar 9. Bahan Pangan (Beras)



Gambar 10. Bahan Pangan (Beras)



Gambar 11. Bahan Pangan (Telur)



Gambar 12. Foto Bersama Pegawai Bulog Bagian Komersil

