

## DAFTAR PUSTAKA

- Ambarwati, M. R., Rahayu, T. P., & Herlina, T. (2016). *Fungsi Manajemen Puskesmas dalam Program Pemberian ASI Eksklusif*. 1(1), 13–23.
- Anggreni, D., Sulolipu, A. M., & Mahmud, N. U. (2020). Pengaruh Diklat Manajemen Puskesmas Strategi Experiential Learning terhadap Knowledge Management tenaga Kesehatan Puskesmas. *Window of Public Health Journal*, 1(2), 122–132.
- Arief, M. (2016). Proses Pelaksanaan Self Assessment Administrasi dan Manajemen dalam Rangka Persiapan Akreditasi di Puskesmas Perawatan Suban Kabupaten Tanjung Jabung Barat Provinsi Jambi.
- Arifudin, A., Sudirman, S., & Andri, M. (2017). Evaluasi Sistem Manajemen Sumber Daya Manusia Pada Penempatan Kerja Petugas Di Upt Puskesmas Lembasada. *PROMOTIF: Jurnal Kesehatan Masyarakat*, 7(1), 1–14. <https://doi.org/10.31934/promotif.v7i1.20>
- Artini, K., Suarjana, I. K., & Wijaya, I. P. G. (2016). Hubungan Penerapan Manajemen Puskesmas dan Komitmen Kerja dengan Mutu Pelayanan Pengobatan di Puskesmas Kabupaten Karangasem, Bali. *Public Health and Preventive Medicine Archive*, 4(1), 35. <https://doi.org/10.15562/phpma.v4i1.53>
- Astuti, M. A., & Indrawati, F. (2019). Fungsi Manajemen Program ASI Eksklusif dengan Ketercapaian Target Cakupan ASI Eksklusif. *Higeia Journal of Public Health Research and Development*, 1(3), 84–94. Retrieved from <https://journal.unnes.ac.id/sju/index.php/higeia/article/view/24653>
- Basid, A. (2017). Pengaruh Pengawasan dan Komitmen Organisasi Terhadap Kinerja Pegawai Puskesmas Anjir Muara Kabupaten Barito Kuala Tahun 2017. *Jurnal Berkala Kesehatan*, 3(1), 39–50.
- Calundu, R., 2018. *Manajemen Kesehatan*. Makassar : CV Sah Media.
- Darmawan, S., 2016. *Administrasi Kesehatan Masyarakat*. Jakarta : Rajawali Pers.
- Ensha, I. S. (2018). Pengaruh Implementasi Kebijakan Akreditasi Puskesmas terhadap Manajemen Pelayanan Kesehatan Masyarakat dalam Mewujudkan Produktivitas Kerja. *Jurnal Publik : Jurnal Ilmiah Bidang Ilmu Administrasi Negara*, 12(1), 12–23. Retrieved from <https://journal.uniga.ac.id/index.php/JPB/article/view/283>

- Habibi, Nurdiyanah, Surahmawati, & Chaerunnisa, N. (2017). Gambaran Pengelolaan Pelayanan Kesehatan Berdasarkan Fungsi Manajemen Pada Program Pengendalian Penyakit Menular (P2M) di Puskesmas Tamangapa Makassar Tahun 2016. *Public Health Science Journal*, 9(1), 43–54.
- Handoko, T., & Hani. 2009. *Manajemen, Cetakan Dua puluh*, Yogyakarta: Penerbit BPEE.
- Herawati, Y. T., Praja, B. A., & Witcahyo, E. (2020). Manajemen Program Pengelolaan Penyakit Kronis di Puskesmas. *Higeia Journal of Public Health Research and Development*, 4(3), 371–383.
- Hidayat, S., Martiana, T., & Alayyannur, P. A. (2019). Optimalisasi Pos Upaya Kesehatan Kerja Pada Tenaga Kerja Sektor Informal Di Wilayah Kerja Puskesmas Waru, Kabupaten Sidoarjo. *Jurnal Layanan Masyarakat (Journal of Public Services)*, 3(2), 61. <https://doi.org/10.20473/jlm.v3i2.2019.61-63>
- Ibrahim. (2018). Implementasi Manajemen Promosi Kesehatan dalam Menurunkan Angka Karies Gigi pada Anak Sekolah Dasar di Wilayah Kerja Puskesmas Kassi Kassi Kota Makassar Sulawesi Selatan Tahun 2017. *Media Kesehatan Gigi*, 51(1), 49–60.
- Ismail, 2009. *Pengantar manajemen*. Jakarta : Erlangga
- Juaidi, N. (2008). *Hubungan Status Akreditasi Pusat Kesehatan Masyarakat (Puskesmas) dengan Tingkat Kepuasan Pasien*. Surakarta: Universitas Muhammadiyah Surakarta.
- Kemenkes. (2010). Profil Kesehatan Republik Indonesia Tahun 2009. In *Kementerian Kesehatan Republik Indonesia*.
- Kemenkes. (2014). *Profil Kesehatan Indonesia 2014*.
- Kemenkes. (2018). *Data dan Informasi Profil Kesehatan Indonesia 2018*. Jakarta.
- Koesoemahardja, N., Suparwati, A., & Arso, S. (2016). Analisis Kesiapan Akreditasi Dasar Puskesmas Mangkang Di Kota Semarang. *Jurnal Kesehatan Masyarakat (e-Journal)*, 4(4), 94–103.
- Maghfiroh, L., & Rochmah, T. N. (2017). Analisis Kesiapan Puskesmas Demangan Kota Madiun Dalam Menghadapi Akreditasi. *Media Kesehatan Masyarakat Indonesia*, 13(4), 329. <https://doi.org/10.30597/mkmi.v13i4.1665>
- Megayanti, A., & Amrullah, R. (2018). Analisis Antrian Dalam Pendaftaran Pengobatan Pasien Menggunakan Metode Fishbone (Studi Kasus : Rsud

Moewardi Solo). *JSiI (Jurnal Sistem Informasi)*, 5(1), 1–6.  
<https://doi.org/10.30656/jsii.v5i1.578>

Muhammad Nurul Hidayah. (2017). *Perbedaan Kualitas Pelayanan Kesehatan pada Puskesmas Akreditasi dan Puskesmas Non Akreditasi di Kabupaten Bone Bolango Propinsi Gorontalo*.

Nurjannah, I., Trisna, P., & Raharjo, B. B. (2019). Status Akreditasi Puskesmas dengan Tingkat Kepuasan Pasien. *Higeia Journal of Public Health Research and Development*, 3(2), 324–336.

Nurlaela, Darwis, & Dewi, I. (2020). Hubungan Penerapan Manajemen Terpadu Balita Sakit dengan Kejadian Diare pada Anak Usia 2-60 Bulan di Puskesmas. *Jurnal Ilmiah Kesehatan Diagnosis*, 15(3), 232–236.

PMK43. (2019). *Puskesmas*. Jakarta.

PMK44. (2016). *Pedoman Manajemen Puskesmas*. Jakarta.

PMK46. (2015). *Akreditasi Puskesmas, Klinik Pratama, Tempat Praktik Mandiri Dokter, dan Tempat Praktik Mandiri Dokter Gigi*. Jakarta.

Putri, N. K., Ernawaty, R, T. N., & Megatsari, H. (2017). Kemampuan Instrumen Penilaian Kinerja Puskesmas Fungsi Puskesmas The Ability of Public Health Center Performance Appraisal Instrument Accommodating the Implementation of Public Health Center Functions. *Jurnal MKMI*, 13(4), 337–346.

Rachmawati, S., Darmawansyah, & Amir, M. Y. (2014). *Faktor yang Berhubungan dengan emanfaatan Pelayanan Kesehatan di Puskesmas Tamalanrea Kota Makassar*. Retrieved from <http://repository.unhas.ac.id/handle/123456789/10855>

Rahmawati. (2018). *Implementasi Fungsi Manajemen Program Promotif dan Preventif Penatalaksanaan ISPA Pada Balita di Puskesmas Kassi Kassi Kota Makasar Tahun 2018*.

Saiful Batubara, Napitupulu, L. R., Kasim, F., Elisabeth Dame Manalu, & Jauhari2, W. (2019). Hubungan Status Akreditasi Puskesmas dengan Mutu Pelayanan di Kabupaten Simalungun. *Wahana Inovasi*, 8(1), 1–12.

Saputri, V., Misnaniarti, M., & Ainy, A. (2010). Perencanaan Kebutuhan Sumber Daya Manusia Kesehatan dengan Metode Workload Indicator of Staffing (Wisn) di Puskesmas Merdeka Kota Palembang. *Jurnal Ilmu Kesehatan Masyarakat*, 1(1), 58–66.

- Saydam, G. 2006. *Manajemen Sumber Daya Manusia*. Jakarta : Binarupa
- Shobirin. (2016). Hubungan Penerapan Manajemen Puskesmas dan Komitmen Kerja Petugas dengan Mutu Pelayanan Pengobatan di Poli Umum Puskesmas Kabupaten Bangkalan (Studi di Puskesmas Se-Kabupaten Bangkalan). *JPAP: Jurnal Penelitian Administrasi Publik*, 2(2), 513–526. <https://doi.org/10.30996/jpap.v2i02.1006>
- Sondakh, I. C., Korompis, G. E. C., Mandagi, C. K. F., Kesehatan, F., Universitas, M., Ratulangi, S., & Puskesmas, A. (2020). Implementasi Kebijakan Akreditasi Puskesmas di Kota Manado. *Jurnal Kesmas*, 9(4), 65–69.
- Sulistinah, A., Witcahyo, E., & Sandra, C. (2017). Kajian Kesiapan Dokumen Akreditasi Kelompok Kerja Administrasi Manajemen di Upt. Puskesmas Jelbuk Dinas Kesehatan Kabupaten Jember. *E-Journal Pustaka Kesehatan*, 5(3), 580–587.
- Sulistyawati, D. (2018). *Evaluasi Implementasi Manajemen Puskesmas di UPTD Puskesmas Pejagoan Kabupaten Kebumen Tahun 2016-2018*. STIE Widya Wiwaha Yogyakarta.
- Syam, Z. (2016). *Hubungan Penerapan Fungsi Manajemen Terhadap Kinerja Pegawai di Puskesmas Antang Kota Makassar Tahun 2018*. Universitas Islam Negeri Alauddin.
- Terry, G. R. 1960. *The Principles of Management*. Illinois: Irwin, Inc.
- Thenu, V. J., Sedyono, E., & Purnami, C. T. (2016). Evaluasi Sistem Informasi Manajemen Puskesmas Guna Mendukung Penerapan Sikda Generik Menggunakan Metode Hot Fit Di Kabupaten Purworejo. *Jurnal Manajemen Kesehatan Indonesia*, 4(2), 129–138. <https://doi.org/10.14710/jmki.4.2.2016.129-138>
- Tunggal, M. (2017). *Hubungan Penerapan Fungsi Manajemen dengan Kinerja Pegawai Puskesmas Batua Kota Makassar*.
- Yewen, M. R., Korompis, G. E. C., & Kolibu, F. K. (2018). Hubungan Antara Status Akreditasi Puskesmas dengan Tingkat Kepuasan Pasien di Kota Sorong Provinsi Papua Barat. *Jurnal Kesehatan Masyarakat*, 7(5), 1–10.

# LAMPIRAN

*Lampiran 1*

**PERSETUJUAN MENJADI INFORMAN**

Saya yang bertanda tangan di bawah ini :

Nama :

Umur :

Jabatan :

Menyatakan bersedia untuk berpartisipasi sebagai informan penelitian yang dilakukan oleh mahasiswa atas nama Riski Amalia Syam Departemen Administrasi dan Kebijakan Kesehatan Fakultas Kesehatan Masyarakat Universitas Hasanuddin, dengan judul penelitian “Perbandingan Penerapan Fungsi Manajemen Puskesmas Terakreditasi dengan Puskesmas yang Belum Terakreditasi di Kota Makassar Tahun 2020.

Makassar,

2020

---

*Lampiran 2*



**CROSS CHECK TRIANGULASI METODE PENELITIAN**

Variabel	Instrumen		
	WD	Observasi	Telaah Dokumen
<b>A. Tahap Perencanaan</b>			
1. Persiapan	√	-	√
2. Analisis Data	√	-	√
3. Penentuan Prioritas Masalah	√	-	√
4. Penentuan Cara Pemecahan Masalah	√	-	√
5. Rencana Lima Tahunan	√	√	√
6. Rencana Usulan Kegiatan	√	√	√
7. Rencana Pelaksanaan Kegiatan	√	√	√
<b>B. Tahap Pelaksanaan dan Penggerakkan</b>			
1. Lokakarya Mini Bulanan	√	√	√
2. Lokakarya Tribulanan	√	-	√
3. <i>Organizing, Staffing, dan Directing</i>	√	-	√
<b>C. Tahap Pengawasan, Pengendalian, dan Penilaian Kinerja</b>			
1. Pengawasan	√	-	-
2. Pengendalian	√	-	-
3. Penilaian Kinerja	√	-	√

*Lampiran 3*



**PEDOMAN WAWANCARA**  
**PERBANDINGAN PENERAPAN FUNGSI MANAJEMEN PUSKESMAS**  
**PADA PUSKESMAS TERAKREDITASI DENGAN PUSKESMAS YANG**  
**BELUM TERAKREDITASI**

**KEPALA PUSKESMAS DAN KEPALA BAGIAN TATA USAHA**

**IDENTITAS INFORMAN**

Nama :

Jenis Kelamin :

Jabatan :

Kode Informan :

1. Tahap Perencanaan dalam Manajemen Puskesmas (P1)
  - a. Pelaksanaan tahap P1
  - b. Kegiatan-kegiatan pada tahap P1
  - c. Pihak yang terlibat pada tahap P1
  - d. Kekurangan dan kelebihan tahap P1
  - e. Faktor pendukung dan penghambat pada tahap P1



2. Tahap Penggerakan dan Pelaksanaan dalam Manajemen Puskesmas (P2)
  - a. Pelaksanaan tahap penggerakan
  - b. Pelaksanaan tahap pelaksanaan
  - c. Kegiatan pada tahap penggerakan
  - d. Kegiatan pada tahap pelaksanaan
  - e. Penerapan *organizing*, *staffing*, dan *directing*
  - f. Kendala pada tahap P2
  
3. Tahap Pengawasan, Pengendalian, dan Penilaian dalam Manajemen Puskesmas (P3)
  - a. Pelaksanaan tahap pengawasan
  - b. Pelaksanaan tahap pengendalian
  - c. Pelaksanaan tahap penilaian
  - d. Pihak yang berperan dalam tahap P3
  - e. Kendala pada tahap P3



**PEDOMAN WAWANCARA**  
**PERBANDINGAN PENERAPAN FUNGSI MANAJEMEN PUSKESMAS**  
**PADA PUSKESMAS TERAKREDITASI DENGAN PUSKESMAS YANG**  
**BELUM TERAKREDITASI**

**KOORDINATOR PENANGGUNG JAWAB UKM DAN UKP**

**IDENTITAS INFORMAN**

Nama :  
Jenis Kelamin :  
Jabatan :  
Kode Informan :

1. Tahap Perencanaan dalam Manajemen Puskesmas (P1)
  - a. Perumusan dan penyelesaian masalah pada UKM dan UKP yang bersangkutan.
  - b. Perumusan tujuan UKM dan UKP yang bersangkutan.
  - c. Pencapaian indikator keberhasilan kegiatan UKM dan UKP yang bersangkutan.

2. Tahap Penggerakan dan Pelaksanaan dalam Manajemen Puskesmas (P2)
  - a. Penerapan *organizing*, *staffing*, dan *directing* dalam kegiatan UKM dan UKP yang bersangkutan.
  - b. Pelaksanaan lokakarya UKM dan UKP yang bersangkutan.
  
3. Tahap Pengawasan, Pengendalian, dan Penilaian dalam Manajemen Puskesmas (P3)
  - a. Pelaksanaan tahap pengawasan, pengendalian, penilaian pada kegiatan UKM dan UKP yang bersangkutan.
  - b. Kendala yang dialami dalam pengawasan, pengendalian, dan penilaian pada kegiatan UKM dan UKP yang bersangkutan.

*Lampiran 4*



**LEMBAR OBSERVASI DI PUSKESMAS KASSI KASSI**

No.	Kesesuaian Lampiran	Ada	Tidak Ada	Keterangan
1.	Tahap P1			
	a. Draft Rencana Lima Tahunan	√		Lampiran 1
	b. Draft Perencanaan UKM Esensial KIA&KB		- Tidak ada draft secara khusus, semua mengikut dalam renstra	
	c. Draft Perencanaan UKM Esensial Promkes			
	d. Draft Perencanaan UKM Esensial Kesling			
	e. Draft Perencanaan UKM Esensial Gizi			
	f. Draft Perencanaan UKM Esensial P2M			
	g. Draft Perencanaan UKM Rawat Jalan			
	h. RUK Puskesmas (UKM Esensial dan UKP Rawat Jalan)	√		
	i. RPK Puskesmas (UKM Esensial dan UKP Rawat Jalan)	√		Lampiran 3
2.	Tahap P2			
	a. Pelaksanaan Mini Lokakarya Bulanan	√		
	1. Tempat dan Tanggal Pelaksanaan	√		
	2. Peserta Kegiatan	√		
	3. Dokumentasi			

	Kegiatan			
	4. Susunan Acara Kegiatan	√		
	b. Pelaksanaan Mini Lokakarya Tribulanan	√		
	1. Tempat dan Tanggal Pelaksanaan	√		
	2. Peserta Kegiatan	√		
	3. Dokumentasi Kegiatan	√		
	4. Susunan Acara Kegiatan	√		
3.	Tahap P3			
	a. Penilaian Cakupan Kegiatan	√		Lampiran 4
	b. Penilaian Manajemen Puskesmas	√		Lampiran 5



## LEMBAR OBSERVASI DI PUSKESMAS TAMANGAPA

No.	Kesesuaian Lampiran	Ada	Tidak Ada	Keterangan
1.	Tahap P1			
	a. Draft Rencana Lima Tahunan	√		Lampiran 1
	b. Draft Perencanaan UKM Esensial KIA&KB		- Tidak ada draft secara khusus, semua mengikut dalam renstra	
	c. Draft Perencanaan UKM Esensial Promkes			
	d. Draft Perencanaan UKM Esensial Kesling			
	e. Draft Perencanaan UKM Esensial Gizi			
	f. Draft Perencanaan UKM Esensial P2M			
	g. Draft Perencanaan UKM Rawat Jalan			
	h. RUK Puskesmas (UKM Esensial dan UKP Rawat Jalan)	√		Lampiran 2
	i. RPK Puskesmas (UKM Esensial dan UKP Rawat Jalan)	√		Lampiran 3
2.	Tahap P2			
	a. Pelaksanaan Mini Lokakarya Bulanan	√		
	1. Tempat dan Tanggal Pelaksanaan	√		
	2. Peserta Kegiatan	√		
	3. Dokumentasi Kegiatan			
	4. Susunan Acara	√		

	Kegiatan			
	b. Pelaksanaan Mini Lokakarya Tribulanan	√		
	1. Tempat dan Tanggal Pelaksanaan	√		
	2. Peserta Kegiatan	√		
	3. Dokumentasi Kegiatan	√		
	4. Susunan Acara Kegiatan	√		
3.	Tahap P3			
	1. Penilaian Cakupan Kegiatan	√		Lampiran 4
	2. Penilaian Manajemen Puskesmas		√	Lampiran 5



## LEMBAR OBSERVASI DI PUSKESMAS TAMALANREA

No.	Kesesuaian Lampiran	Ada	Tidak Ada	Keterangan
1.	Tahap P1			
	a. Draft Rencana Lima Tahunan	√		Lampiran 1
	b. Draft Perencanaan UKM Esensial KIA&KB		- Tidak ada draft secara khusus, semua mengikut dalam renstra	
	c. Draft Perencanaan UKM Esensial Promkes			
	d. Draft Perencanaan UKM Esensial Kesling			
	e. Draft Perencanaan UKM Esensial Gizi			
	f. Draft Perencanaan UKM Esensial P2M			
	g. Draft Perencanaan UKM Rawat Jalan			
	h. RUK Puskesmas (UKM Esensial dan UKP Rawat Jalan)	√		
	i. RPK Puskesmas (UKM Esensial dan UKP Rawat Jalan)	√		Lampiran 3
2.	Tahap P2			
	a. Pelaksanaan Mini Lokakarya Bulanan	√		
	1. Tempat dan Tanggal Pelaksanaan	√		
	2. Peserta Kegiatan	√		
	3. Dokumentasi Kegiatan	√		
	4. Susunan Acara		√	



	Kegiatan			
	b. Pelaksanaan Mini Lokakarya Tribulanan	√		
	1. Tempat dan Tanggal Pelaksanaan	√		
	2. Peserta Kegiatan	√		
	3. Dokumentasi Kegiatan	√		
	4. Susunan Acara Kegiatan		√	
3.	Tahap P3			
	1. Penilaian Cakupan Kegiatan	√		Lampiran 4
	2. Penilaian Manajemen Puskesmas		√	Lampiran 5



## LEMBAR OBSERVASI DI PUSKESMAS ANTARA

No.	Kesesuaian Lampiran	Ada	Tidak Ada	Keterangan
1.	Tahap P1			
	a. Draft Rencana Lima Tahunan	√		Lampiran 1
	b. Draft Perencanaan UKM Esensial KIA&KB		- Tidak ada draft secara khusus, semua mengikut dalam renstra	
	c. Draft Perencanaan UKM Esensial Promkes			
	d. Draft Perencanaan UKM Esensial Kesling			
	e. Draft Perencanaan UKM Esensial Gizi			
	f. Draft Perencanaan UKM Esensial P2M			
	g. Draft Perencanaan UKM Rawat Jalan			
	h. RUK Puskesmas (UKM Esensial dan UKP Rawat Jalan)	√		
	i. RPK Puskesmas (UKM Esensial dan UKP Rawat Jalan)	√		Lampiran 3
2.	Tahap P2			
	a. Pelaksanaan Mini Lokakarya Bulanan	√		
	1. Tempat dan Tanggal Pelaksanaan	√		
	2. Peserta Kegiatan	√		
	3. Dokumentasi Kegiatan	√		
	4. Susunan Acara	√		

	<b>Kegiatan</b>			
	b. Pelaksanaan Mini Lokakarya Tribulanan	√		
	1. Tempat dan Tanggal Pelaksanaan	√		
	2. Peserta Kegiatan	√		
	3. Dokumentasi Kegiatan	√		
	4. Susunan Acara Kegiatan	√		
3.	Tahap P3			
	a. Penilaian Cakupan Kegiatan	√		Lampiran 4
	b. Penilaian Manajemen Puskesmas	√		Lampiran 5



## LEMBAR OBSERVASI DI PUSKESMAS DAYA

No.	Kesesuaian Lampiran	Ada	Tidak Ada	Keterangan
1.	Tahap P1			
	a. Draft Rencana Lima Tahunan		√	Lampiran 1
	b. Draft Perencanaan UKM Esensial KIA&KB		√	
	c. Draft Perencanaan UKM Esensial Promkes		√	
	d. Draft Perencanaan UKM Esensial Kesling		√	
	e. Draft Perencanaan UKM Esensial Gizi		√	
	f. Draft Perencanaan UKM Esensial P2M		√	
	g. Draft Perencanaan UKM Rawat Jalan		√	
	h. RUK Puskesmas (UKM Esensial dan UKP Rawat Jalan)		√	Lampiran 2
	i. RPK Puskesmas (UKM Esensial dan UKP Rawat Jalan)		√	Lampiran 3
2.	Tahap P2			
	a. Pelaksanaan Mini Lokakarya Bulanan	√		
	1. Tempat dan Tanggal Pelaksanaan	√		
	2. Peserta Kegiatan	√		
	3. Dokumentasi Kegiatan	√		
	4. Susunan Acara		√	

	<b>Kegiatan</b>			
	b. Pelaksanaan Mini Lokakarya Tribulanan	√		
	1. Tempat dan Tanggal Pelaksanaan	√		
	2. Peserta Kegiatan	√		
	3. Dokumentasi Kegiatan	√		
	4. Susunan Acara Kegiatan		√	
3.	Tahap P3			
	a. Penilaian Cakupan Kegiatan		√	Lampiran 4
	b. Penilaian Manajemen Puskesmas		√	Lampiran 5

Lampiran 5

**STRUKTUR ORGANISASI PUSKESMAS KASSI KASSI  
TAHUN 2019**

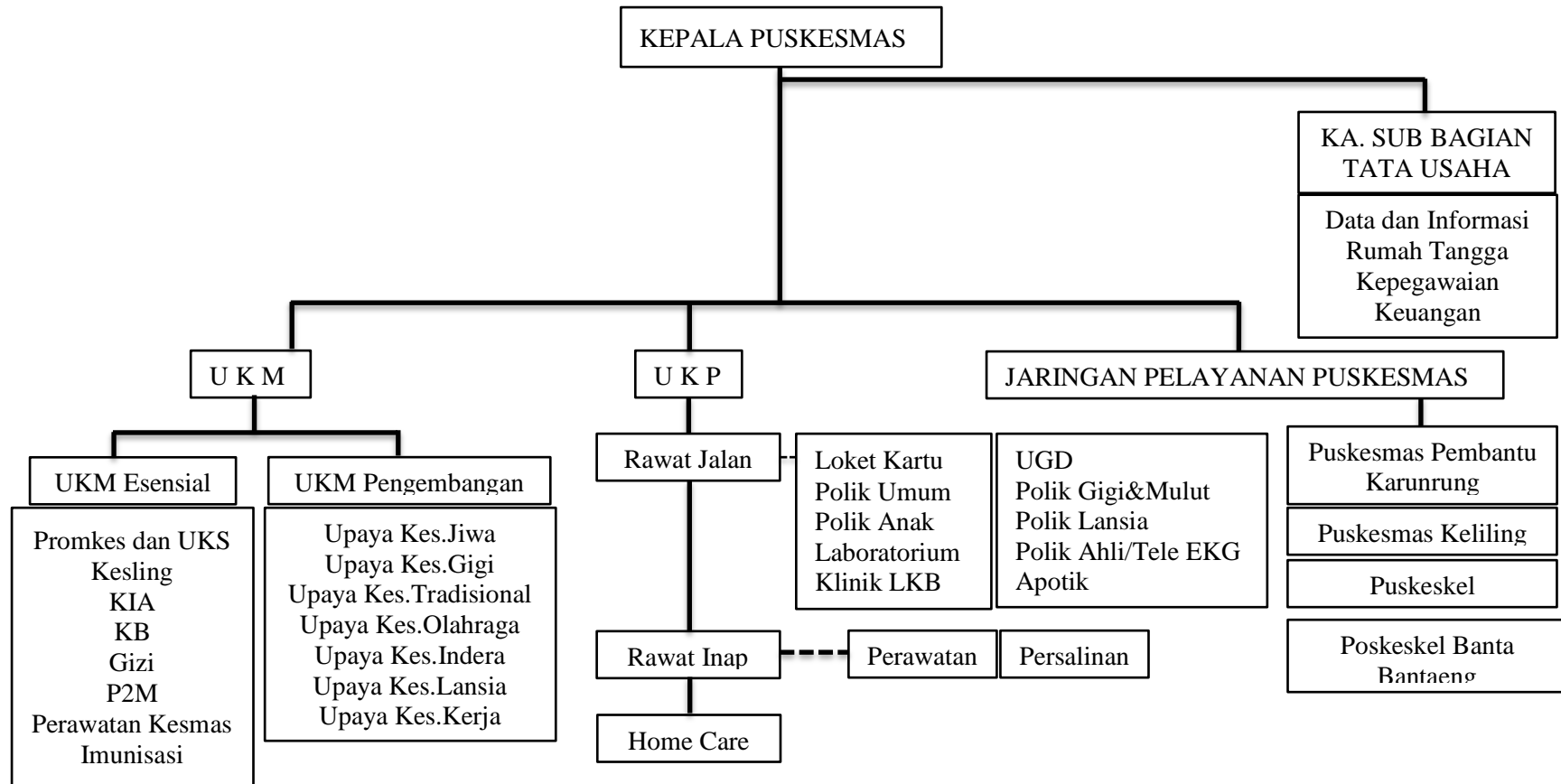

## STRUKTUR ORGANISASI PUSKESMAS TAMANGAPA

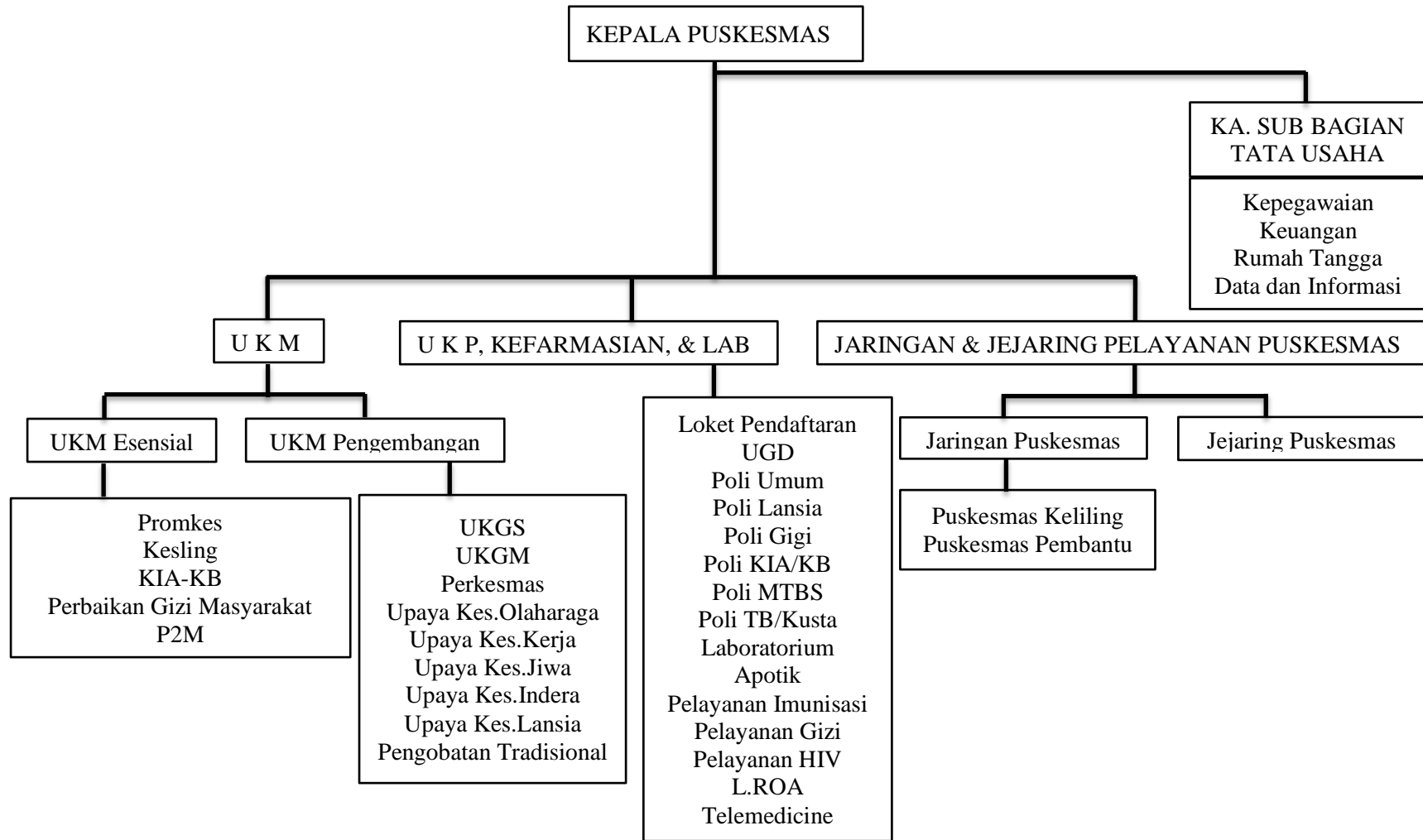

## STRUKTUR ORGANISASI PUSKESMAS TAMALANREA

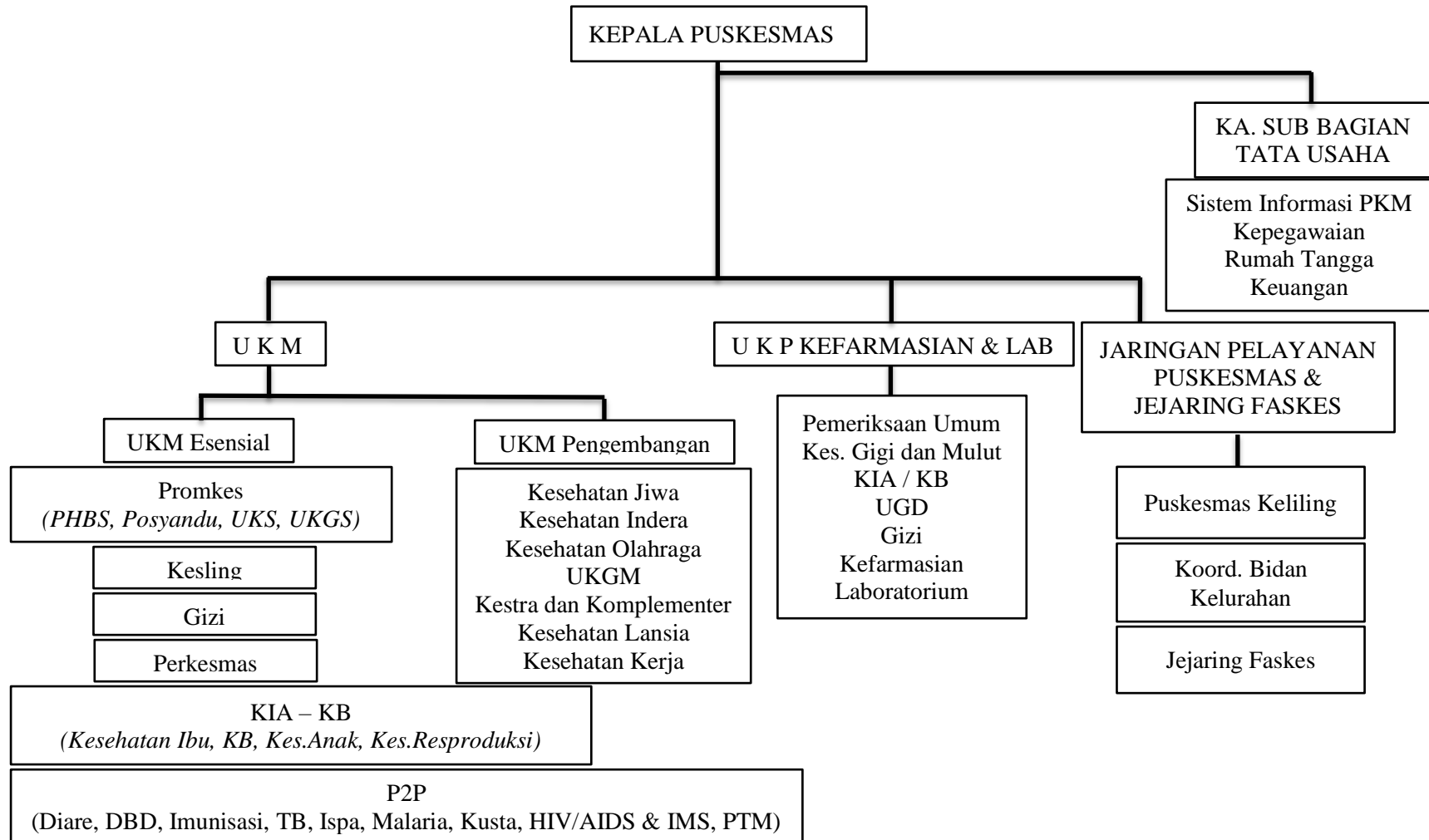



## STRUKTUR ORGANISASI PUSKESMAS ANTARA

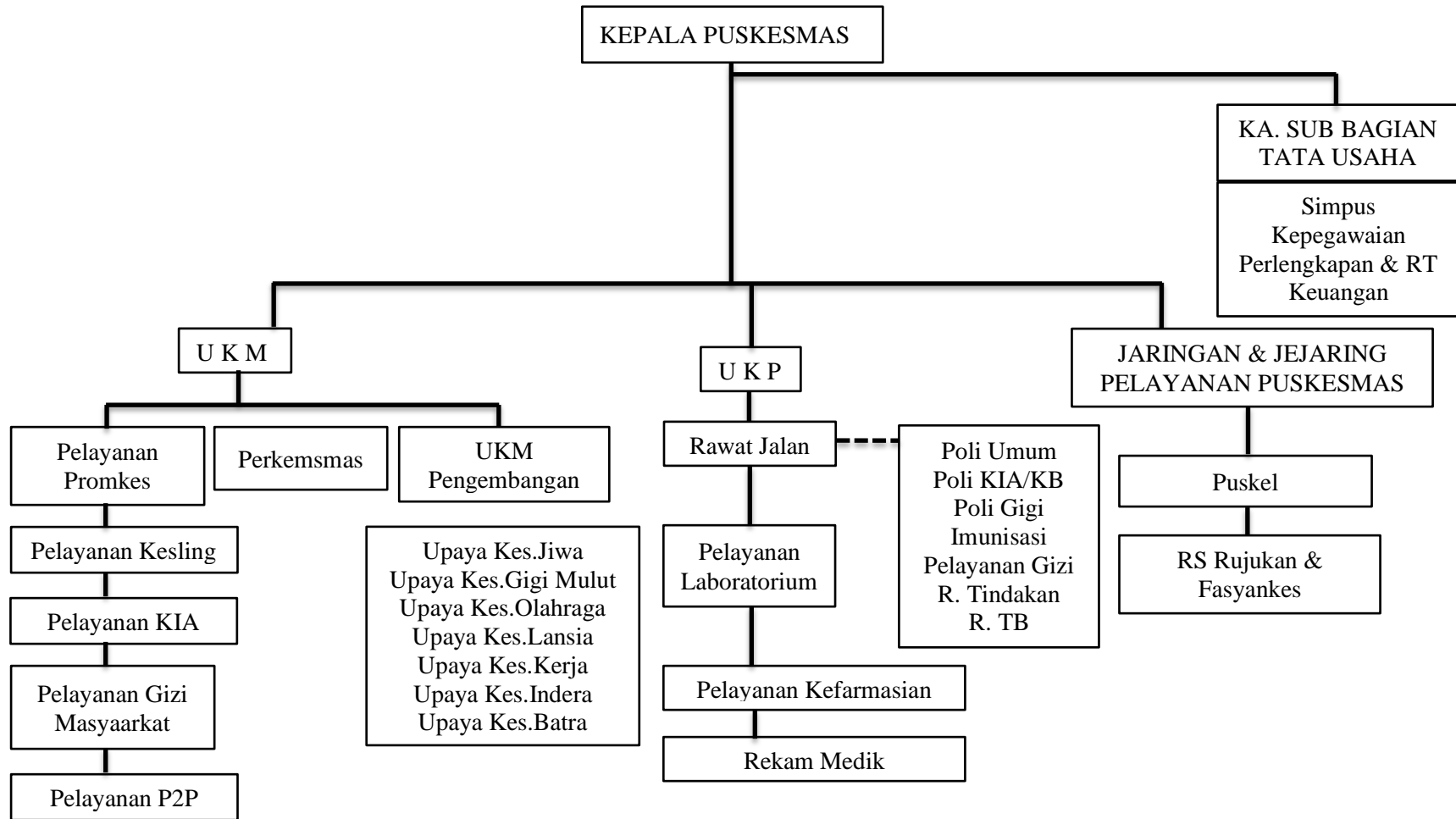

*Lampiran 6*

**SURAT IZIN PENELITIAN DARI FAKULTAS**

**KEMENTERIAN PENDIDIKAN DAN KEBUDAYAAN**  
**UNIVERSITAS HASANUDDIN**  
**FAKULTAS KESEHATAN MASYARAKAT**

Jl. Perintis Kemerdekaan Km.10 Makassar 90245, Telp. (0411) 585658, Fax 0411 - 586013  
E-mail : fkmuh@unhas.ac.id, website: www.fkm.unhas.ac.id

---

Nomor : 6889 /UN4.14/PL.00.00/2020  
Hal : **Izin Penelitian** 9 September 2020

**Yang Terhormat**  
**Gubernur Provinsi Sulawesi Selatan**  
**Cq. Kepala UPT P2T-BKPM**  
**Provinsi Sulawesi Selatan**  
**di – Makassar**

Dengan hormat, Kami sampaikan bahwa Mahasiswa Fakultas Kesehatan Masyarakat Universitas Hasanuddin bermaksud akan melakukan penelitian dalam rangka penyusunan skripsi.

Sehubungan dengan itu kami mohon kiranya bantuan Bapak/Ibu dapat memberikan izin untuk penelitian tersebut an:

Nama : Riski Amalia Syam  
Nim : K11116031  
Program Studi : Kesehatan Masyarakat.  
Departemen : Administrasi dan Kebijakan Kesehatan  
Judul Tugas Akhir : Perbandingan Penerapan Fungsi Manajemen Puskesmas pada Puskesmas Terakreditasi dengan Puskesmas yg belum Terakreditasi di Kota Makassar Tahun 2020.

Lokasi Penelitian : 1. Puskesmas Kassi-Kassi  
2. Puskesmas Tamangapa  
3. Puskesmas Tamalanrea  
4. Puskesmas Antara  
5. Puskesmas Daya

Pembimbing : 1. Dian Saputra Marzuki, SKM., M. Kes.  
2. Prof. Dr. Darmawansyah, SE., MS.

Atas perhatian dan kerjasama yang baik, kami sampaikan banyak terima kasih.

an. Dekan  
↓  
Wakil Dekan Bidang Akademik, Riset dan Inovasi.

  
**Ansariadi, SKM., M. Sc.PH, Ph.D.**  
NIP. 197201091997031004

*Lampiran 7*

**LEMBAR IZIN PENELITIAN PEMERINTAH PROVINSI  
SULAWESI SELATAN**

  
PEMERINTAH PROVINSI SULAWESI SELATAN  
DINAS PENANAMAN MODAL DAN PELAYANAN TERPADU SATU PINTU  
BIDANG PENYELENGGARAAN PELAYANAN PERIZINAN

1 2 0 2 0 1 9 3 0 0 6 4 6 3

Nomor : 6030/S.01/PTSP/2020  
Lampiran :  
Perihal : Izin Penelitian

Kepada Yth.  
Walikota Makassar

di-  
Tempat

Berdasarkan surat Dekan Fak. Kesehatan Masyarakat UNHAS Makassar Nomor : 6889/UN4.14/PT.01.04/2020 tanggal 09 September 2020 perihal tersebut diatas, mahasiswa/peneliti dibawah ini:

Nama : RISKI AMALIA SYAM  
Nomor Pokok : K11116031  
Program Studi : Kesehatan Masyarakat  
Pekerjaan/Lembaga : Mahasiswa(S1)  
Alamat : Jl. P. Kemerdekaan Km. 10, Makassar

Bermaksud untuk melakukan penelitian di daerah/kantor saudara dalam rangka penyusunan Skripsi, dengan judul :

**" PERBANDINGAN PENERAPAN FUNGSI MANAJEMEN PUSKESMAS PADA PUSKESMAS TERAKREDITASI DENGAN PUSKESMAS YANG BELUM TERAKREDITASI DI KOTA MAKASSAR TAHUN 2020 "**

**PELAYANAN TERPADU SATU PINTU**

Yang akan dilaksanakan dari : Tgl. **14 September s/d 30 Oktober 2020**

Sehubungan dengan hal tersebut diatas, pada prinsipnya kami *menyetujui* kegiatan dimaksud dengan ketentuan yang tertera di belakang surat izin penelitian.  
Dokumen ini ditandatangani secara elektronik dan Surat ini dapat dibuktikan keasliannya dengan menggunakan **barcode**,  
Demikian surat izin penelitian ini diberikan agar dipergunakan sebagaimana mestinya.

Diterbitkan di Makassar  
Pada tanggal : 14 September 2020

A.n. GUBERNUR SULAWESI SELATAN  
KEPALA DINAS PENANAMAN MODAL DAN PELAYANAN TERPADU  
SATU PINTU PROVINSI SULAWESI SELATAN  
Selaku Administrator Pelayanan Perizinan Terpadu

  
**Dr. JAYADI NAS, S.Sos., M.Si**  
Pangkat : Pembina Tk.I  
Nip : 19710501 199803 1 004

Tembusan Yth  
1 Dekan Fak. Kesehatan Masyarakat UNHAS Makassar di Makassar,  
2 *Pertinggal*

Lampiran 8

LEMBAR IZIN PENELITIAN PEMERINTAH KOTA MAKASSAR

**PEMERINTAH KOTA MAKASSAR**  
**BADAN KESATUAN BANGSA DAN POLITIK**  
Jalan Ahmad Yani No 2 Makassar 90111  
Telp +62411 – 3615867 Fax +62411 – 3615867  
Email : [Kesbang@makassar.go.id](mailto:Kesbang@makassar.go.id) Home page : <http://www.makassar.go.id>

---

Makassar, 15 September 2020

**K e p a d a**  
Yth. KEPALA DINAS KESEHATAN  
KOTA MAKASSAR

Nomor : 070 / 1551 -II/BKBP/IX/2020  
Sifat :  
Perihal : Izin Penelitian

Di -  
MAKASSAR

Dengan Hormat,

Menunjuk Surat dari Kepala Dinas Penanaman Modal dan Pelayanan Terpadu Satu Pintu Provinsi Sulawesi Selatan Nomor : 6030/S.01/PTSP/2020 Tanggal 14 September 2020. Perihal tersebut di atas, maka bersama ini disampaikan kepada Bapak bahwa :

Nama : **RISKI AMALIA SYAM**  
NIM / Jurusan : K11116031 / Kesehatan Masyarakat  
Pekerjaan : Mahasiswa (S1) / UNHAS  
Alamat : Jl. P. Kemerdekaan Km. 10, Makassar  
Judul : **"PERBANDINGAN PENERAPAN FUNGSI MANAJEMEN PUSKESMAS TERAKREDITAS DENGAN PUSKESMAS YANG BELUM TERAKREDITAS DENGAN PUSKESMAS YANG BELUM TERAKREDITAS DI KOTA MAKASSAR TAHUN 2020"**

Bermaksud mengadakan **Penelitian** pada Instansi / Wilayah Bapak, dalam rangka **Penyusunan Skripsi** sesuai dengan judul di atas, yang akan dilaksanakan mulai tanggal **15 September s/d 30 Oktober 2020**.

Sehubungan dengan hal tersebut, pada prinsipnya kami dapat **menyetujui** dengan memberikan surat rekomendasi izin penelitian ini.

Demikian disampaikan kepada Bapak untuk dimaklumi dan selanjutnya yang bersangkutan melaporkan hasilnya kepada Walikota Makassar Cq. Kepala Badan Kesatuan Bangsa dan Politik.

A.n.WALIKOTA MAKASSAR  
KEPALA BADAN

  
**H. DAMAING, M.Sc**  
Rangkap : Pembina Utama Muda  
NIP : 19601231 198003 1 064

**Tembusan :**

1. Kepala Badan Kesatuan Bangsa dan Politik Prov. Sul – Sel. di Makassar;
2. Kepala Unit Pelaksana Teknis P2T Badan Koordinasi Penanaman Modal Daerah Prov. Sul Sel di Makassar;
3. Dekan Fak. Kesehatan Masyarakat UNHAS Makassar di Makassar;
4. Mahasiswa yang bersangkutan;
5. Arsip.

*Lampiran 9*

**SURAT IZIN PENELITIAN DI PUSKESMAS**



**PEMERINTAH KOTA MAKASSAR  
DINAS KESEHATAN**

Jl. Teduh Bersinar No. 1 Tlp. (0411) 881549, Fax (0411) 887710  
**MAKASSAR**

Nomor : 440/ 107 /PSDK /IX/2020  
Lamp :  
Perihal : Penelitian

Kepada Yth,  
Kepala Puskesmas Kassi Kassi

Di -

Tempat

Sehubungan Surat dari Badan kesatuan bangsa dan Kesatuan Politik No :  
070/1581/- II-BKBP/2020,tanggal 17 September 2020 ,maka bersama ini disampaikan  
kepada saudara bahwa :

Nama : Riski Amalia Syam  
NIM : K11116031  
Jurusan : Kesehatan Masyarakat  
Institusi : UNHAS Makassar  
Judul : Perbandingan Penerapan fungsi manajemen  
puskesmas terakreditasi dengan Puskesmas  
yang belum terakreditasi tahun 2020

Akan melaksanakan kegiatan penelitian di wilayah puskesmas yang saudara  
pimpin pada tanggal 15 September 2020 s/d 30 Oktober 2020  
Demikianlah disampaikan, atas kerjasamanya diucapkan terima kasih

Makassar, 18 September 2020  
Kepala Dinas kesehatan  
Kota Makassar



dr.Hj.A.Naisyah T.Azikin,M.Kes  
Pangkat: Pembina Utama Muda  
NIP : 19601014 198902 001



**PEMERINTAH KOTA MAKASSAR  
DINAS KESEHATAN**

Jl. Teduh Bersinar No. 1 Tlp. (0411) 881549, Fax (0411) 887710  
**MAKASSAR**

Nomor : 440/ 107 /PSDK /IX/2020  
Lamp :  
Perihal : Penelitian

Kepada Yth,  
Kepala Puskesmas Tamangapa

Di -

Tempat

Sehubungan Surat dari Badan kesatuan bangsa dan Kesatuan Politik No :  
070/1581/- II-BKBP/2020,tanggal 17 September 2020 ,maka bersama ini disampaikan  
kepada saudara bahwa :

Nama : Riski Amalia Syam  
NIM : K11116031  
Jurusan : Kesehatan Masyarakat  
Institusi : UNHAS Makassar  
Judul : Perbandingan Penerapan fungsi manajemen  
puskesmas terakreditasi dengan Puskesmas  
yang belum terakreditasi tahun 2020

Akan melaksanakan kegiatan penelitian di wilayah puskesmas yang saudara  
pimpin pada tanggal 15 September 2020 s/d 30 Oktober 2020  
Demikianlah disampaikan, atas kerjasamanya diucapkan terima kasih

Makassar, 18 September 2020  
Kepala Dinas kesehatan  
Kota Makassar



dr. Hj. A. Naisyah T. Azikin, M. Kes  
Pangkat: Pembina Utama Muda  
NIP : 19601014 198902 001



**PEMERINTAH KOTA MAKASSAR  
DINAS KESEHATAN**

Jl. Teduh Bersinar No. 1 Tlp. (0411) 881549, Fax (0411) 887710  
**MAKASSAR**

Nomor : 440/ 107 /PSDK /IX/2020  
Lamp :  
Perihal :Penelitian

Kepada Yth,  
Kepala Puskesmas Tamalanrea

Di –

Tempat

Sehubungan Surat dari Badan kesatuan bangsa dan Kesatuan Politik No :  
070/1581/- II-BKBP/2020,tanggal 17 September 2020 ,maka bersama ini disampaikan  
kepada saudara bahwa :

Nama : Riski Amalia Syam  
NIM : K11116031  
Jurusan : Kesehatan Masyarakat  
Institusi : UNHAS Makassar  
Judul : Perbandingan Penerapan fungsi manajemen  
puskesmas terakreditasi dengan Puskesmas  
yang belum terakreditasi tahun 2020

Akan melaksanakan kegiatan penelitian di wilayah puskesmas yang saudara  
pimpin pada tanggal 15 September 2020 s/d 30 Oktober 2020  
Demikianlah disampaikan, atas kerjasamanya diucapkan terima kasih

Makassar, 18 September 2020  
Kepala Dinas kesehatan  
Kota Makassar



dr. Hj. A. Naisyan T. Azikin, M. Kes  
Pangkat: Pembina Utama Muda  
NIP : 19601014 198902 001



**PEMERINTAH KOTA MAKASSAR  
DINAS KESEHATAN**

Jl. Teduh Bersinar No. 1 Tlp. (0411) 881549, Fax (0411) 887710  
**MAKASSAR**

Nomor : 440/ 107 /PSDK /IX/2020  
Lamp :  
Perihal : Penelitian

Kepada Yth,  
Kepala Puskesmas Antara

Di -

Tempat

Sehubungan Surat dari Badan kesatuan bangsa dan Kesatuan Politik No :  
070/1581/- II-BKBP/2020, tanggal 17 September 2020 ,maka bersama ini disampaikan  
kepada saudara bahwa :

Nama : Riski Amalia Syam  
NIM : K11116031  
Jurusan : Kesehatan Masyarakat  
Institusi : UNHAS Makassar  
Judul : Perbandingan Penerapan fungsi manajemen  
puskesmas terakreditasi dengan Puskesmas  
yang belum terakreditasi tahun 2020

Akan melaksanakan kegiatan penelitian di wilayah puskesmas yang saudara  
pimpin pada tanggal 15 September 2020 s/d 30 Oktober 2020  
Demikianlah disampaikan, atas kerjasamanya diucapkan terima kasih

Makassar, 18 September 2020  
Kepala Dinas kesehatan  
Kota Makassar



dr. Hj. A. Naisyah T. Azikin, M. Kes  
Pangkat: Pembina Utama Muda  
NIP : 19601014 198902 001





**PEMERINTAH KOTA MAKASSAR  
DINAS KESEHATAN**

Jl. Teduh Bersinar No. 1 Tlp. (0411) 881549, Fax (0411) 887710  
**MAKASSAR**

Nomor : 440/ 107 /PSDK /IX/2020  
Lamp :  
Perihal : Penelitian

Kepada Yth,  
Kepala Puskesmas Daya

Di -

Tempat

Sehubungan Surat dari Badan kesatuan bangsa dan Kesatuan Politik No :  
070/1581/- II-BKBP/2020,tanggal 17 September 2020 ,maka bersama ini disampaikan  
kepada saudara bahwa :

Nama : Riski Amalia Syam  
NIM : K11116031  
Jurusan : Kesehatan Masyarakat  
Institusi : UNHAS Makassar  
Judul : Perbandingan Penerapan fungsi manajemen  
puskesmas terakreditasi dengan Puskesmas  
yang belum terakreditasi tahun 2020

Akan melaksanakan kegiatan penelitian di wilayah puskesmas yang saudara  
pimpin pada tanggal 15 September 2020 s/d 30 Oktober 2020  
Demikianlah disampaikan, atas kerjasamanya diucapkan terima kasih

Makassar, 16 September 2020  
Kepala Dinas kesehatan  
Kota Makassar



dr.Hj.A.Naisyah I.Azikin,M.Kes  
Pangkat: Pembina Utama Muda  
NIP : 19601014 198902 001

*Lampiran 10*

**SURAT KETERANGAN TELAH PENELITIAN DI PUSKESMAS**

 PEMERINTAH KOTA MAKASSAR  
DINAS KESEHATAN  
**PUSKESMAS KASSI KASSI**  
Jalan Tamalate I No. 43 Makassar Kode Pos : 90222  
Telp. (0411) 863356, E-mail [puskesmaskassikassi@gmail.com](mailto:puskesmaskassikassi@gmail.com) 

---

**SURAT KETERANGAN**  
No : 311 /PKM -KS/445/XI/2020

Berdasarkan surat dari Kepala Dinas Kesehatan Kota Makassar Nomor: 440/107/PSDK/IX/2020 tanggal 18 September 2020 perihal Penelitian, pejabat yang bertanda tangan dibawah ini :

Nama : **dr. H. Tasmin, M.Kes**  
NIP : 19620701 198901 1 002  
Pangkat/Golongan : Pembina Tk. I / IV.b  
Jabatan : Plt. Kepala Puskesmas Kassi Kassi

Menerangkan bahwa :

Nama : RISKI AMALIA SYAM  
NIM/JURUSAN : K111 16 031 / S1 Kesehatan Masyarakat  
Pekerjaan : Mahasiswi Universitas Hasanuddin Makassar

Benar telah melakukan *Penelitian* di Puskesmas Kassi Kassi Kota Makassar, pada tanggal 15 September 2020 s/d 30 Oktober 2020 dalam rangka penyusunan *Skripsi* dengan judul "*Perbandingan Penerapan Fungsi Manajemen Puskesmas Pada Puskesmas Terakreditasi Dengan Puskesmas Yang Belum Terakreditasi Di Kota Makassar Tahun 2020*".

Demikian Surat Keterangan ini dibuat dengan sebenarnya untuk dipergunakan sebagaimana mestinya.

Makassar, 19 November 2020  
Plt. Kepala Puskesmas Kassi Kassi

  
**dr. H. Tasmin, M.Kes**  
Pangkat : Pembina Tk.I  
Nip : 19620701 198901 1 002



PEMERINTAH KOTA MAKASSAR  
DINAS KESEHATAN  
UPT PUSKESMAS TAMANGAPA

Jln. Tamangapa Raya No.264 Antang Kode Pos : 90235  
Tlp. (0411)494014 Call Center : 081245193468, Email : puskesmas\_tamangapa@yahoo.com



**SURAT KETERANGAN**  
**TELAH SELESAI MELAKUKAN PENELITIAN**  
NOMOR: 445/456.I/PKM-TMP/XI/2020

Yang bertanda tangan dibawah ini

Nama : dr. Hj. Sri Zakiah Usman  
NIP : 19700521 200212 2 006  
Jabatan : Plt. Kepala UPT Puskesmas Tamangapa

Dengan ini menerangkan bahwa

Nama : Riski Amalia Syam  
NIM : K11116031  
Jurusan : Kesehatan Masyarakat  
Institusi : UNHAS Makassar  
Judul : "Perbandingan Penerapan Fungsi Manajemen Puskesmas  
Terakreditasi Dengan Puskesmas Yang Belum Terakreditasi Tahun  
2020"

Benar yang bersangkutan telah melaksanakan penelitian pada tanggal 15 September 2020  
s/d 30 Oktober 2020.

Demikian surat keterangan ini dibuat untuk dipergunakan sebagaimana mestinya.

Dikeluarkan di: Makassar  
Pada Tanggal : 20 November 2020



Plt. Kepala UPT Puskesmas Tamangapa

dr. Hj. Sri Zakiah Usman  
Pangkat: Pembina Tk.I/IVb  
NIP. 197005212002122006



**SURAT KETERANGAN**

No : 486 /PKM.TREA/IX/2020

Yang bertanda tangan dibawah ini :

Nama : drg. Melfina Syamsuddin  
Jabatan : Plt. Kepala Puskesmas Tamalanrea  
Pangkat/Gol. : Pembina, Tk.I , IV/b  
Jabatan : Plt. Kepala Puskesmas Tamalanrea

Dengan ini menerangkan bahwa :

Nama : Riski Amalia Syam  
NIM : K11116031  
Jurusan : Kesehatan Masyarakat  
Instansi : Universitas Hasanuddin Makassar

Benar telah melakukan PENELITIAN di Puskesmas Tamalanrea Makassar pada tanggal 15 September 2020 s/d 30 Oktober 2020 rangka Penyusunan SKRIPSI dengan judul ***"Perbandingan Penerapan Fungsi Manajemen Puskesmas Terakreditasi dengan Puskesmas yng belum terakreditasi tahun 2020."***

Demikian surat keterangan ini dibuat dengan sebenarnya untuk dipergunakan sebagaimana mestinya.

Makassar, 5 November 2020  
Plt. Kepala Puskesmas Tamalanrea,

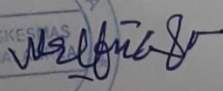
  
**drg. Melfina Syamsuddin**  
NIP. 19680122 200502 2 002



PEMERINTAH KOTA MAKASSAR  
DINAS KESEHATAN  
**PUSKESMAS ANTARA**

Jalan Perintis Kemerdekaan III BTN Antara Blok B10 No.6 Makassar  
Telp. (0411) 587053, E-mail : pkmantaramks14@gmail.com



**SURAT KETERANGAN**

NOMOR: 24 /PKM-ANTR/ XI/2020

Nama : drg.Weri Liku Popang Saroengoe  
NIP : 19690517 200604 2 009  
Jabatan : Kepala Puskesmas Antara

Dengan ini menerangkan bahwa yang tersebut Namanya dibawah ini:

Nama : Riski Amalia Syam  
NIM/ Jurusan : K11116031/ ADMINISTRASI DAN KEBIJAKAN KESEHATAN  
Fakultas : Kesehatan Masyarakat  
Instansi : Universitas Hasanuddin

Benar telah melaksanakan penelitian di Puskesmas Antara pada tanggal 15 September s/d 30 Oktober 2020 dengan judul "**Perbandingan Penerapan Fungsi Manajemen Puskesmas pada Puskesmas Terakreditasi Dengan Puskesmas yang Belum Terakreditasi di Kota Makassar Tahun 2020**"

Demikian surat keterangan ini dibuat untuk digunakan seperlunya.

Makassar 6 November 2020  
Kepala Puskesmas Antara

**drg. Weru Liku Popang Saroengoe**  
Nip.19690517 200604 2 009



DINAS KESEHATAN KOTA MAKASSAR  
PUSKESMAS DAYA

Alamat : Perintis Kemerdekaan km. 14 Jalan Terminal Regional Daya  
MAKASSAR



Nomor : 077 / PKM- DY / XI / 2020

Lamp : -

Perihal : Selesai Meneliti

Kepada Yth,

Di -

Tempat

Sehubungan Surat dari Dinas Kesehatan Kota Makassar No : 440/ 107/ PSDK/IX/2020,  
tanggal 18 September 2020, maka bersama ini disampaikan kepada saudara bahwa :

Nama : Riski Amalia Syam  
NIM : K 11116031  
Jurusan : Kesehatan Masyarakat  
Institusi : UNHAS Makassar  
Judul : Perbandingan Penerapan Fungsi manajemen puskesmas  
terakreditasi dengan puskesmas yang belum terakreditasi tahun  
2020

Telah melaksanakan kegiatan penelitian di wilayah Puskesmas Daya pada tanggal 15  
september 2020 s/d 30 Oktober 2020.

Demikian kami sampaikan, atas kerjasamanya diucapkan terima kasih.

Makassar, 06 November 2020

Ptt. Kepala Puskesmas Daya



**Drg. Nitri Juni Rahmawati**

Nip. 19830602 201101 2 008

*Lampiran 11*

**DOKUMENTASI PENELITIAN**



Wawancara dengan Informan  
(Kepala Tata Usaha  
Puskesmas Kassi Kassi)



Wawancara dengan Informan  
(PJ UKM Puskesmas Kassi  
Kassi)



Wawancara dengan Informan  
(UKM Promkes)



Wawancara dengan Informan  
(UKM Kesling)



Wawancara dengan Informan  
(Kapus Tamangapa)



Wawancara dengan Informan  
(KTU Puskesmas  
Tamangapa)



Wawancara dengan Informan  
(PJ UKP Puskesmas  
Tamangapa)



Wawancara dengan Informan  
(KTU Puskesmas  
Tamalanrea)





Wawancara dengan Informan  
(PJ UKM Puskesmas Tamalanrea)



Wawancara dengan Informan  
(PJ UKP Puskesmas Tamalanrea)



Wawancara dengan Informan  
(Kapus Antara )



Wawancara dengan Informan  
(KTU Puskesmas Antara )



Wawancara dengan Informan  
(PJ UKP Puskesmas Antara )



Wawancara dengan Informan  
(Perwakilan Puskesmas Daya )

*Lampiran 12*

**RIWAYAT HIDUP**



Nama : Riski Amalia Syam

Tempat/Tanggal Lahir : Ukke'e, 07 Maret 1998

Jenis Kelamin : Perempuan

Agama : Islam

Alamat : Jalan Sejati Tamalanrea Unhas

No. Hp : 085341844449

Email : [riskisyamsidin@gmail.com](mailto:riskisyamsidin@gmail.com)

Riwayat Pendidikan :

1. SD Negeri 32 Ukke'e Tahun 2010
2. SMP Negeri 1 Donri-donri Tahun 2013
3. SMA Negeri 1 Watansoppeng Tahun 2016
4. Program Sarjana Departemen Administrasi dan Kebijakan Kesehatan Fakultas Kesehatan Masyarakat Universitas Hasanuddin

Riwayat Organisasi :

1. Koordinator Divisi Pengembangan Sumber Daya Manusia ISMKMI Wilayah 4 Periode 2017-2018.
2. Koordinator Divisi Pengembangan Sumber Daya Manusia ISMKMI Wilayah 4 Periode 2018-2019.
3. Anggota Divisi Hubungan Masyarakat HAPSC Periode 2018-2019.
4. Wakil Sekretaris Umum BEM FKM Unhas Periode 2018-2019.
5. Staff Direktorat Pengembangan Sumber Daya Manusia ISMKMI Nasional Periode 2019-2020.
6. Anggota Divisi Kemahasiswaan HAPSC Periode 2019-2020.
7. Sekretaris Umum BEM FKM Unhas Periode 2019-2020.