

DAFTAR PUSTAKA

- Ring, Peter Smith dan Perry, James L. 1985. *Strategic Management in Public and Private Organizations: Implication of Distinctive Contexts and Constraints. The Academy of Management Review*, Vol. 10, No. 2, pp. 276-286
- Arikunto, Suharsimi. 2002. *Prosedur Penelitian: Suatu Pendekatan Praktek*. Jakarta: Rineka Cipta.
- Wiarso, G. 2017. *Tanggap Darurat Bencana Alam*. Yogyakarta: Gosyen Publishing
- Suryaningrat, Bayu Drs. 1990. *Mengenal Ilmu Pemerintahan*. Jakarta : PT.Rineka Cipta
- Soekanto, Soerjono. 2012. *Sosiologi Suatu Pengantar*. Jakarta: Rajawali Pers. hlm. 212 – 216
- B. Triatmodjo, 1999. *Teknik Pantai*, Beta Offset, 1999, Yogyakarta,
- Muslimah, Syarifah. 2016. *Responsibilitas Pelayanan Publik Pada RSUD Salewangan Kabupaten Maros*. Makassar: Universitas Hasanuddin
- Dwiyanto, Agus. 2014. *Mewujudkan Good Governance melalui pelayanan publik* . Yogyakarta: Gajah Mada University Press.
- Kurnia Damaywanti, “*Dampak Abrasi Pantai Terhadap Lingkungan Sosial (Studi Kasus di Desa Bedono, Sayung Demak)*,” Prosiding Seminar Nasional Pengelolaan Sumberdaya Alam dan Lingkungan 2013

L.Cooper, Terry . 1998 . *The Responsible Administrator : an approach to ethics for the administrative role*. United State : Jossey Bay.

Soekanto, Soerjono (2012). *Sosiologi Suatu Pengantar*. Jakarta: Rajawali Pers. hlm. 212 – 216

Hidayat, Rahmad (2014) *Upaya Pemerintah Kabupaten Bengkalis Dalam Penanggulangan Abrasi (Studi Pada Pesisir Pantai Kabupaten Bengkalis Tahun 2010-2012)* Jom FISIP Volume 1 No. 2 _ Oktober 2014

Tangkilisan, Hessel Nogi S. 2005. *Manajemen Publik*. Jakarta: Gramedia Widia Sarana Indonesia

Wahyudi, Isa dan Azheri, Busyra. 2008. *Corporate Social Responsibility: Prinsip, Pengaturan & Implementasi*. Malang: Inspire.

Hastuti. (2012). Wilayah pesisir dan fenomena-fenomena yang terjadi di pantai. Makassar: Universitas Hassanudin.

Dokumen

Undang-Undang Nomor 23 tahun 2014 Tentang Pemerintahan Daerah

Undang – Undang Nomor 9 Tahun 2015 Tentang Pemerintah Daerah

Peraturan Pemerintah No. 21 Tahun 2008 Tentang Penyelenggaraan Penanggulangan Bencana

Peraturan Daerah Provinsi Sulawesi Selatan No. 1 Tahun 2019 Tentang Rencana Pembangunan Jangka Menengah Daerah Provinsi Sulawesi Selatan Tahun 2018-2023

Peraturan Daerah Provinsi Sulawesi Selatan No.7 Tahun 2016 Tentang Organisasi Perangkat Daerah

Peraturan Daerah Provinsi Sulawesi Selatan Nomor 3 Tahun 2014 Tentang Perlindungan dan Pengelolaan Lingkungan Hidup

Peraturan Daerah Provinsi Sulawesi Selatan Nomor 2 Tahun 2019 Tentang Rencana Zonasi Wilayah Pesisir dan Pulau-Pulau Kecil Provinsi Sulawesi Selatan Tahun 2019-2039

Peraturan Gubernur Sulawesi Selatan Nomor 60 Tahun 2016 Tentang Kedudukan, Susunan Organisasi, Tugas dan Fungsi, Serta Tata Kerja Dinas Pengelolaan lingkungan Hidup Provinsi Sulawesi Selatan

Peraturan Daerah Kabupaten Takalar No. 01 Tahun 2018 Tentang Rencana Pembangunan Jangka Menengah Daerah Kabupaten Takalar Tahun 2017-2022

Internet

Wahyu Candra, Mongabay, 2020, Tambang Pasir Laut Galesong Rusak Ekosistem Laut dan Sebabkan Abrasi

<https://www.mongabay.co.id/2020/01/29/tambang-pasir-laut-galesong-rusak-ekosistem-laut-dan-sebabkan-abrasi/> diakses pada tanggal 14 Juni 2020.

Takalarkab.go.id diakses pada tanggal 5 November 2020

https://id.wikipedia.org/wiki/Garis_sempadan diakses pada tanggal 5 November 2020

<https://sulselekspres.com/imbaspengerukanpasir-cpi-warga-kehilangan-rumah-hingga-mata-pencaharian/> diakses pada tanggal 5 November 2020

Lampiran

Table 1
Luas Daerah dan Pembagian Daerah Administrasi menurut
kabupaten/Kota Provinsi Sulawesi Selatan Tahun 2017

Kod e	Kabupaten/ Kota	Luas Area (Km²)	Jumlah Kecamatan	Banyaknya Desa/Kelur ahan	Jumlah Pendud uk
(1)	(2)	(3)	(4)	(5)	(6)
1	Selayar	1.357,03	11	88	135.809
2	Bulukumba	1.284,63	10	136	432.141
3	Bantaeng	395,83	8	67	196.358
4	Jeneponto	706,52	11	113	409.693
5	Takalar	566,61	9	100	286.390
6	Gowa	1.883,32	18	167	752.896
7	Sinjai	798,96	9	80	255.853
8	Maros	1.619,12	14	103	397.937
9	Pangkep	1.132,08	13	103	361.636
10	Barru	1.174,71	7	55	173.683
11	Bone	4.559,00	27	372	866.245
12	Soppeng	1.557,00	8	70	249.768
13	Wajo	2.504,06	14	190	460.719
(1)	(2)	(3)	(4)	(5)	(6)
14	Sidenreng Rappang	1.883,23	11	106	310.493
15	Pinrang	1.961,67	12	108	411.837

16	Enrekang	1.784,93	12	129	239.707
17	Luwu	3.343,97	22	227	375.535
18	Tana Toraja	1.990,22	19	159	283.214
19	Luwu Utara	7.502,58	15	173	364.828
20	Luwu Timur	6.944,88	11	127	294.383
21	Toraja Utara	1.215,55	21	151	239.558
22	Makassar	199,26 15	15	153	1.663.479
23	Pare-Pare	99,33	4	22	177.651
24	Palopo	252,99	9	48	182.690
	Sulawesi Selatan	46.717.48	307	3.047	9.522.503

Sumber: Data Sekunder 2020

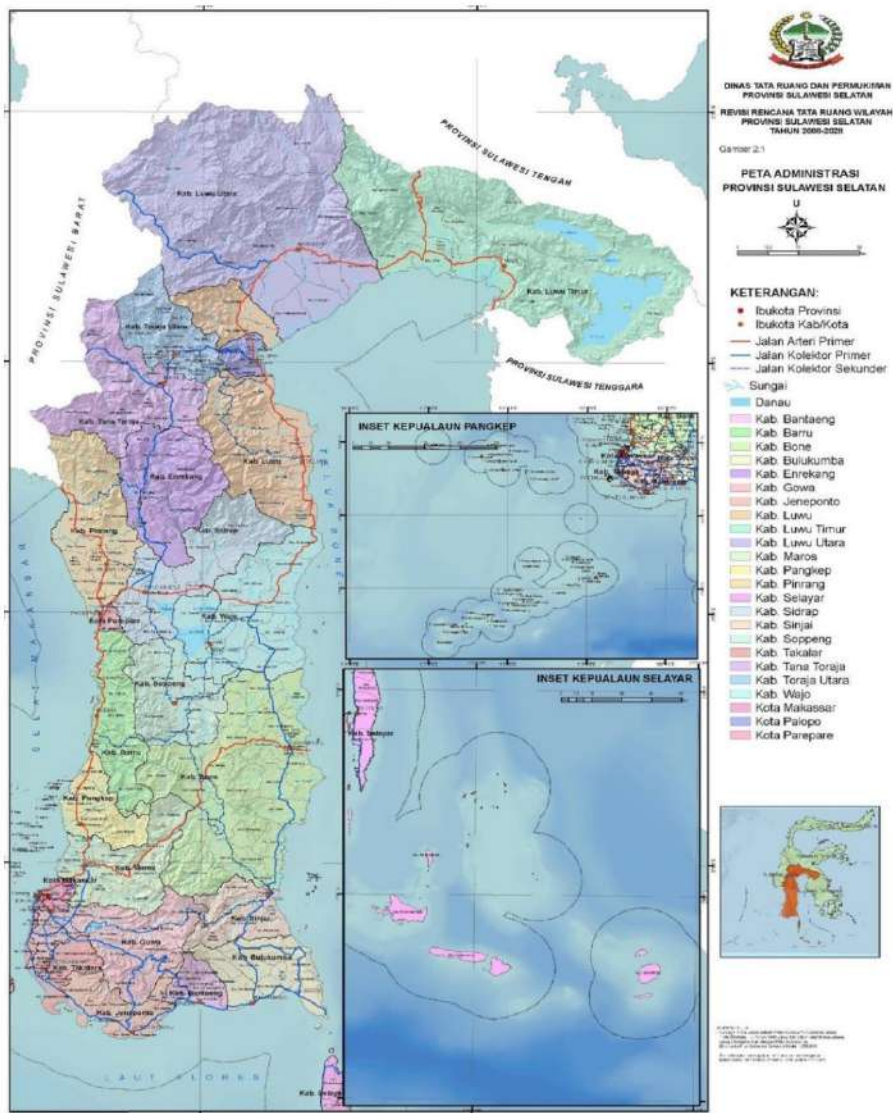

Gambar 2: Peta Geografis Provinsi Sulawesi Selatan

Table 2**Jumlah Penduduk Menurut Kabupaten/Kota
Provinsi Sulawesi Selatan Tahun 2017**

No.	Kabupaten/Kota	Jumlah Penduduk (Jiwa)
1	Selayar	135.809
2	Bulukumba	432.141
3	Bantaeng	196.358
4	Jeneponto	409.693
5	Takalar	286.390
6	Gowa	752.896
7	Sinjai	255.853
8	Maros	397.937
9	Pangkep	361.636
10	Barru	173.683
11	Bone	866.245
12	Soppeng	249.768
13	Wajo	460.719
14	Sidenreng Rappang	310.493
15	Pinrang	411.837
16	Enrekang	239.707
17	Luwu	375.535
18	Tana Toraja	283.214
19	Luwu Utara	364.828

20	Luwu Timur	294.383
21	Toraja Utara	239.558
22	Makassar	1.663.479
23	Pare-Pare	177.651
24	Palopo	182.690
	Sulawesi Selatan	9.522.503

Sumber: Data Sekunder 2020

Gambar 3

Peta Administrasi Kabupaten Takalar

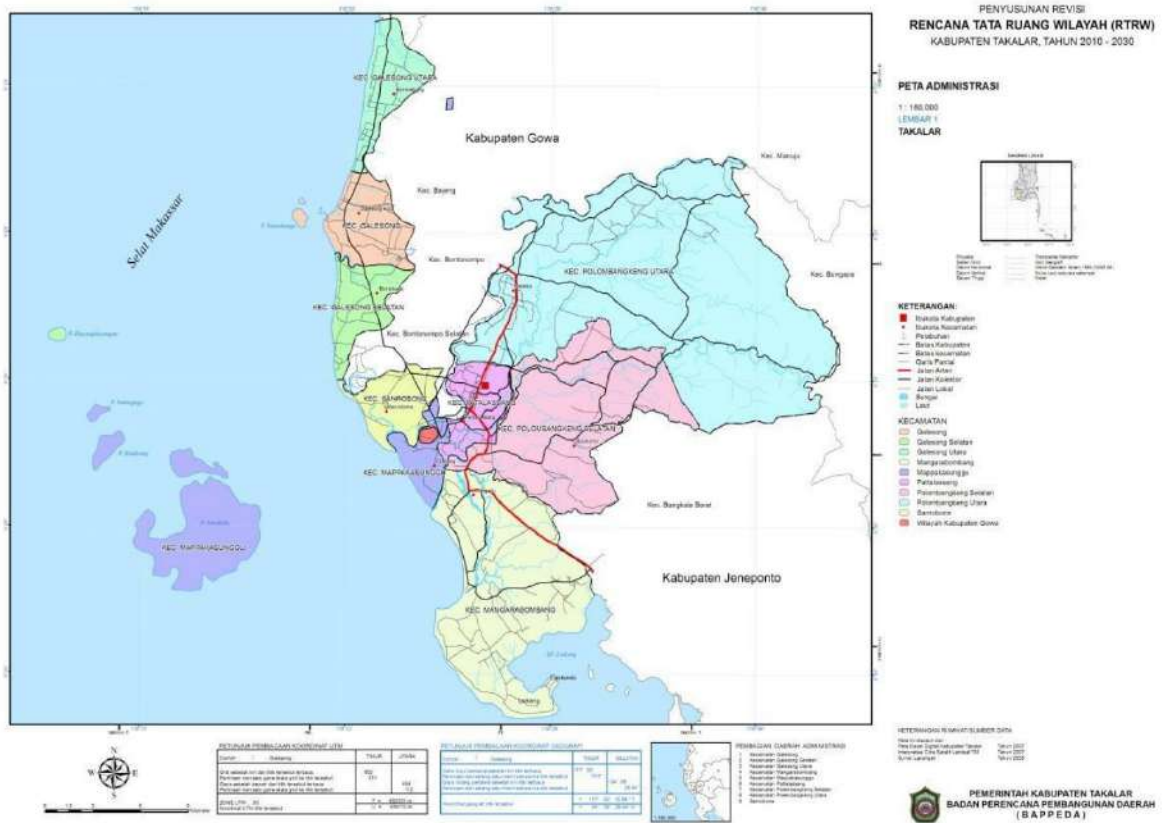

Tabel 3
Jumlah dan Kepadatan Penduduk Per Kecamatan
Kabupaten Takalar Tahun 2016

No	Kecamatan	Luas Wilayah (Km2)	Presentase Penduduk	Jumlah Penduduk (Org)	Kepadatan Penduduk (Org/ Km2)
1.	Mangarabombang	100,50	13,33	38.653	384
2.	Mappakasunggu	45,27	5,52	16.010	353
3.	Sanrobone	29,36	4,81	13.959	475
4.	Polongbangkeng Selatan	88,07	9,76	28.287	321
5.	Pattallassang	25,31	13,24	38.394	1.516
6.	Polongbangkeng Utara	212,25	17,00	49.288	232
7.	Galesong Selatan	24,71	8,85	25.668	1.038
8.	Galesong	25,93	13,96	40.491	1.561
9.	Galesong Utara	15,11	13,53	39.228	2.596
Takalar		566,51	100,00	289.978	511

Sumber:Data Sekunder 2020

Susunan Organisasi Dinas Pengelolaan Lingkungan Hidup Provinsi Sulawesi Selatan

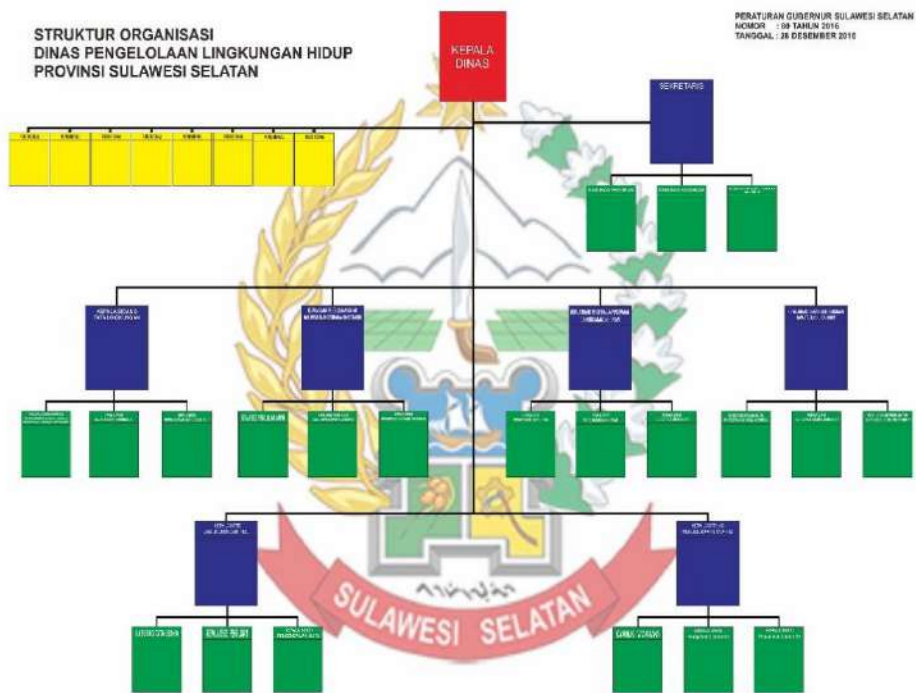

Gambar 4

Struktur Organisasi Dinas Pengelolaan Lingkungan Hidup Provinsi Sulawesi Selatan

Tabel 4
Data Dampak Bencana Gelombang Pasang dan Abrasi di Kabupaten Takalar

No.	Tahun	Korban Terdampak	Rumah Warga Rusak
1	2018	22 KK	20
1.	2019	1975 jiwa	34
2.	2020	2130 KK	19

Sumber: Data Sekunder 2020



Wawancara Bersama Kepala Bidang Kerusakan Lingkungan Hidup Dinas
Lingkungan Hidup Provinsi Sulawesi Selatan



Wawancara Bersama Muh. Irwan selaku Kepala PPK Sungai dan Pantai 1
Satker PJSA BBWS Pompengan Jeneberang



Wawancara dengan masyarakat nelayan Desa Palalakang Kecamatan Galesong Kabupaten Takalar



Wawancara dengan masyarakat nelayan Desa Sampulungan Kecamatan Galesong Utara Kabupaten Takalar



Wawancara dengan Andi Haedar, Staf/Anggota Wahana Lingkungan Hidup (Walhi) Sulawesi Selatan



Tanggul penahan ombak (Seawall)



Tanggul Penahan Ombak (Groyne)