

DAFTAR PUSTAKA

- Abdurrahman. (1991). *Ensiklopedia Ekonomi, Keuangan dan Perdagangan*. Jakarta : Pradya Paramita.
<https://jurnal.untan.ac.id/index.php/jfh/article/view/24455>
- Amron, T. I. (2009). Analisis Faktor-Faktor yang Berpengaruh Terhadap Produktivitas Tenaga kerja Outlet Telekomunikasi Seluler Kota Makassar. *Jurnal Sekolah Tinggi Ilmu Ekonomi Nobel Indonesia*.
<http://www.jurnalmahasiswa.uma.ac.id/index.php/jiperta/article/view/753>
- Arida, A. Z. (2015). Analisis Permintaan dan Penawaran Tenaga Kerja Pada Sektor Pertanian di Provinsi Aceh. *Agrisep Vol (16) No. 1*.
<http://e-repository.unsyiah.ac.id/agrisep/article/view/3033>
- Bashier, A. &. (2013). A time series analysis. International Review of Management and Business Research. *The determinants of employment in Jordan*, 2 (4).
<https://citeseerx.ist.psu.edu/viewdoc/download?doi=10.1.1.684.823&rep=rep1&type=pdf>
- Chairul Nizar, A. H. (2013). PENGARUH INVESTASI DAN TENAGA KERJA TERHADAP. *Jurnal Ilmu Ekonomi, Volume 1, No. 2*, hal 2-3.
<https://www.academia.edu/download/35010935/1.1.8.chairul.nizar.pdf>
- Daerobi, N. D. (2019). PERMINTAAN DAN PENAWARAN TENAGA KERJA SERTA PENGANGGURAN DI INDONESIA. *Bisnis Magister Manajemen*, 234-235.
<https://publikasiilmiah.ums.ac.id/xmlui/handle/11617/11089>
- Damsar. (2002). *Enam Dimensi Strategis Administrasi Publik*. Yogyakarta: Gava Media.
- Darsana, I. B. (2013). Analisis pendapatan pedagang di pasar Jimbaran Kelurahan Jimbaran. *E-Jurnal Ekonomi Pembangunan Universitas Udayana*, 2(6), 44618.
<https://ojs.unud.ac.id/index.php/eep/article/download/5475/4304>
- Gujarati, D. N. (2003). *Basic Econometrics*. Douglas Reiner.
<https://www.academia.edu/download/61523400/Basic-Econometrics-by-Damodar-N-Gujarati-Dawn-C.-Porter20191215-28847-mc9kf5.pdf>
- Hasibuan, M. S. (2006). *Dasar-Dasar Perbankan*. . Jakarta: PT. Bumi Aksara.
- Hendra Wijayanto, S. O. (2019). DINAMIKA PERMASALAHAN KETENAGAKERJAAN DAN PENGANGGURAN DI INDONESIA. *Jurnal Ilmiah Administrasi Publik dan Pembangunan* , 2-3.

<http://journal.iaincurup.ac.id/index.php/GBK/article/view/2701>

Komaruddin. (2005). Beberapa Cara Pendekatan Industri Kecil dan Masalah-Masalahnya. *Jakarta: LPFE-UJ*.

Langenberg, N. I. (2008). Factor's Affecting Business Success among SME's Empirical Evidence from Indonesia. *researchgate*, 1-14.

https://www.academia.edu/download/50529198/Factors_affecting_business_success_among20161124-9043-kfuvr5.pdf

Larasaty, U. (2003). *Analisis Waktu Kerja Pekerja Perempuan Studi Kasus Dua Desa di Kabupaten Badung*. Denpasar: Program Pasca Sarjana Magister Ekonomika Pembangunan Fakultas Ekonomi Universitas Udayana.

https://simdos.unud.ac.id/uploads/file_penelitian_dir/e16d228b70ea36d48625ee88bd9f6e2b.pdf

McCall, R. (1970). *Fundamental Statistics for Psychology*. New York: Harcourt, Brace & World .

https://www.academia.edu/download/33078489/TIDAK_SIGNIFIKAN_SIGNIFIKAN.pdf

Mike Triani, E. A. (2019). ANALISIS PENGARUH JUMLAH PENDUDUK DAN UPAH TERHADAP PENAWARAN TENAGA KERJA DI INDONESIA. *Jurnal Geografi Vol.8 No. 1* .

<https://www.academia.edu/download/74813307/247.pdf>

Prasetyo, A. &. (2019). Analisis peranan usaha kecil dan menengah terhadap penyerapan tenaga kerja di kabupaten kebumen. *Fokus Bisnis: Media Pengkajian Manajemen dan Akuntansi*, 18(1), , 26-35.

<http://journal.stieputrabangsa.ac.id/index.php/fokbis/article/view/309>

Puspaningsih, A. (2014). Faktor-faktor yang berpengaruh Terhadap Kepuasan Kerja dan Kinerja Manajer Perusahaan Manufaktur. *Jurnal Akuntansi dan Auditing Indonesia*.

<https://journal.uii.ac.id/JAAl/article/view/833>

Putri, K., Pradhanawarti, A., & Prabawan, B. (2014). PENGARUH KARAKTERISTIK KEWIRAUSAHAAN, MODAL USAHA DAN PERAN BUSINESS DEVELOPMENT SERVICE TERHADAP PENGEMBANGAN USAHA (STUDI PADA SENTRA INDUSTRI KERUPUK DESA KEDUNGREJO SIDOARJO JAWA TMUR). *Jurnal Ilmu Administrasi Bisnis*, 3-4.

<https://ejournal3.undip.ac.id/index.php/jiab/article/view/6575>

Rahardja Pratama, M. M. (2010). *Teori Ekonomi Mikro*. Jakarta: Lembaga Universitas Indonesia.

Rini, H. S. (2012). DILEMA KEBERADAAN SEKTOR INFORMAL. *Komunitas 4 (2)*, hal 201-202.

<https://journal.unnes.ac.id/nju/index.php/komunitas/article/view/2415>

Sadono, S. (2004). *Makro Ekonomi Teori Pengantar*. Jakarta : PT Raja Grafindo Persada.

SETIAWAN, S. A. (2010). PENGARUH UMUR, PENDIDIKAN, PENDAPATAN, PENGALAMAN KERJA DAN JENIS KELAMIN TERHADAP LAMA MENCARI KERJA BAGI TENAGA KERJA TERDIDIK DI KOTA MAGELANG. *Universitas Diponegoro*, Semarang.

<http://eprints.undip.ac.id/24451>

Sholeh, M. (2007). PERMINTAAN DAN PENAWARAN TENAGA KERJA SERTA UPAH :. *Jurnal Ekonomi & Pendidikan, Volume 4 Nomor 1*, 66-67.

<https://journal.uny.ac.id/index.php/jep/article/view/618>

Simanjuntak, P. J. (1985). *Pengantar Ekonomi Sumber Daya Manusia*. Jakarta: LPFE UI.

Sinaga, A. (2013). ANALISIS TENAGA KERJA SEKTOR INFORMAL SEBAGAI KATUP. *Doctoral dissertation, UNIMED*.

<http://digilib.unimed.ac.id/id/eprint/3920>

Subijanto. (2011). Peran Negara dalam Hubungan Tenaga Kerja di Indonesia. *Jurnal Pendidikan dan Kebudayaan, Vol. 17, Nomor 6, 2011*, hal 708.

<https://www.neliti.com/publications/118881/peran-negara-dalam-hubungan-tenaga-kerja-di-indonesia>

Sudibia, I. M. (2018). PENGARUH FAKTOR SOSIAL, EKONOMI DAN DEMOGRAFI TERHADAP PENDAPATAN USAHA SEKTOR INFORMAL DI DESA DARMASABA. *PIRAMIDA Vol. XIV Wayan Windia No. 1*, 49 - 58.

<https://ojs.unud.ac.id/index.php/piramida/article/download/46753/28170>

Sukirno, S. (2004). *Makro Ekonomi Teori Pengantar*. Jakarta: PT Raja Grafindo Persada.

Sumarsono, S. (2003). *Ekonomi Manajemen SDM, ketenagakerjaan*. Yogyakarta: Graha Ilmu.

Suwandi, J. (2012). PEDAGANG KAKILIMA (PKL) DI KOTA SURAKARTA: Persepsi Masyarakat dan Alternatif Penanganannya. *Jurnal Pendidikan Ilmu Sosial, Vol. 22, No. 1*, Hal 42-43.

<https://journals.ums.ac.id/index.php/jpis/article/view/879>

Suyadi, B. (2017). PERANAN SEKTOR INFORMAL DALAM PENYERAPAN TENAGA KERJA DAN PENINGKATAN PENDAPATAN NELAYAN DI

WILAYAH PANTAI PASIR PUTIH SITUBONDO. *JURNAL PENDIDIKAN EKONOMI: Jurnal Ilmiah Ilmu Pendidikan, Ilmu Ekonomi dan Ilmu Sosial*, 10(2), 1-14.

<http://jurnal.unej.ac.id/index.php/JPE/article/view/3811>

Taherdoost, H. (2016). Sampling Methods in Research Methodology; How to Choose a Sampling Technique for Research. *International Journal of Academic Research in Management (IJARM)*, 18-27.

https://papers.ssrn.com/sol3/papers.cfm?abstract_id=3205035

Verawati., S. N. (2019). UMKM SEBAGAI PILAR MEMBANGUN EKONOMI BANGSA. *Jurnal REP (Riset Ekonomi Pembangunan)*, 138.

<https://jurnal.untidar.ac.id/index.php/REP/article/view/1952>

LAMPIRAN

Lampiran 1 Kuisisioner Penelitian

DETERMINAN JAM KERJA PENGUSAHA KULINER KAKI LIMA DI SUNGGUMINASA KABUPATEN GOWA

*Fakultas Ekonomi Universitas Hasanuddin
Makassar, Sulawesi Selatan*

**Syahrul Ramadhan.D
(A011181011)**

KUESIONER PENELITIAN

Tujuan Penelitian

6. Untuk menganalisis pengaruh jumlah tanggungan terhadap curahan jam kerja pengusaha kuliner kaki lima di Kabupaten Gowa.
7. Untuk menganalisis pengaruh omzet terhadap curahan jam kerja pengusaha kuliner kaki lima di Kabupaten Gowa.
8. Untuk menganalisis pengaruh modal awal terhadap curahan jam kerja pengusaha kuliner kaki lima di Kabupaten Gowa.
9. Untuk menganalisis pengaruh pengalaman kerja terhadap curahan jam kerja pengusaha kuliner kaki lima di Kabupaten Gowa.
10. Untuk menganalisis pengaruh modal kerja terhadap curahan jam kerja pengusaha kuliner kaki lima di Kabupaten Gowa.

Kepada bapak/ibu yang terhormat, mohon bantuannya untuk mengisi daftar pertanyaan/kuesioner ini dengan tujuan kajian ilmiah. Segala informasi yang diperoleh tetap dijamin kerahasiaannya.

Responden adalah Pengusaha Kuliner kaki lima di Kabupaten Gowa

I. Identitas Responden

1. Nama lengkap:
2. Umur:
3. Jenis kelamin:
4. No. Telpon:

II. Daftar Pertanyaan

1. Berapa lama bapak/ibu/saudara bekerja dalam sehari?
.....Jam
2. Berapa kali dalam 1 minggu bapak/ibu/saudara tidak bekerja?
.....Kali

3. Berapa jumlah tanggungan keluarga bapak/ibu/saudara?
.....Orang
4. Berapa rata-rata omzet penjualan bapak/ibu/saudara dalam sebulan?
.....Rupiah
5. Berapa modal awal yang bapak/ibu/saudara keluarkan untuk memulai usaha ini?
.....Rupiah
6. Dari mana sumber modal awal tersebut?
.....
7. Sudah berapa lama bapak/ibu/saudara bekerja pada pekerjaan sekarang?
.....Bulan
8. Apa pendidikan terakhir yang anda tamatkan?
.....
9. Berapa produksi yang dikeluarkan untuk menjalankan usaha per hari?
.....Rupiah
10. Biaya apa selain biaya produksi yang dikeluarkan?
.....
11. Berapa jumlah biaya lainnya yang dikeluarkan setiap hari?
.....Rupiah
12. Berapakah jumlah dan dari manakah kredit yang anda gunakan?
Rp..... dari
13. Jelaskan teknologi apa yang membantu anda baik menyangkut produksi maupun penjualan?
.....
.....
14. Apakah anda pernah mendapatkan pelatihan kewirausahaan?
.....
15. Apa saja kendala usaha anda?
.....

Lampiran 2 Rekapitulasi Data

NO.	Y (Jam kerja)	X1 (Jumlah tanggung gan)	X2 (Omzet)	X3 (Modal awal)	X4 (Pengal aman kerja)	X5 (Modal kerja)
1	234	4	500000	300000	120	300000
2	390	5	900000	500000	48	100000
3	208	4	300000	600000	1	200000
4	182	2	250000	100000	2	250000
5	182	2	100000	200000	4	100000
6	182	2	150000	300000	12	100000
7	182	2	130000	300000	6	150000
8	330	1	700000	300000	96	50000
9	208	4	330000	300000	12	250000
10	156	1	100000	200000	24	50000
11	208	3	280000	100000	108	500000
12	182	1	200000	300000	192	150000
13	156	1	110000	1000000	3	250000
14	360	3	800000	500000	6	40000
15	338	1	750000	200000	36	300000
16	234	3	480000	300000	384	250000
17	156	1	100000	120000	48	50000
18	156	1	120000	150000	6	100000
19	180	3	130000	500000	60	300000
20	182	2	150000	300000	84	200000
21	156	1	100000	500000	72	500000
22	180	1	120000	100000	360	500000
23	130	1	110000	250000	12	50000
24	390	3	950000	500000	18	700000
25	364	1	850000	250000	60	100000

26	390	3	9000000	1500000	11	300000
27	208	6	2500000	4000000	8	250000
28	156	2	1000000	700000	24	500000
29	364	1	8300000	3000000	60	250000
30	390	3	10000000	1500000	3	170000
31	156	2	1300000	1000000	48	600000
32	132	1	1000000	1400000	2	300000
33	156	2	1100000	1500000	168	50000
34	182	4	2000000	3000000	72	400000
35	156	2	1500000	1200000	60	1000000
36	130	1	1000000	1500000	24	300000
37	390	2	9000000	5000000	60	700000
38	416	4	10500000	10000000	36	70000
39	150	3	1200000	1000000	11	400000
40	132	2	1000000	1200000	48	100000
41	156	3	1500000	2000000	120	200000
42	390	1	10000000	200000	60	100000
43	156	3	1000000	10000000	96	2500000
44	390	1	10500000	7000000	60	500000
45	182	5	1700000	2000000	120	300000
46	130	2	1000000	700000	60	300000
47	156	3	1300000	500000	120	700000
48	156	2	1200000	7000000	360	500000
49	156	4	1300000	3500000	60	500000
50	390	1	9000000	1500000	4	150000
51	210	2	2000000	1000000	120	100000
52	330	1	45000000	2000000	240	250000
53	260	3	6000000	500000	72	150000
54	360	4	4000000	1000000	36	100000
55	390	7	4500000	250000	480	200000
56	300	3	7500000	1500000	24	100000

57	270	4	9000000	400000	60	100000
58	210	3	3000000	300000	24	50000
59	338	5	4000000	250000	36	150000
60	360	1	15000000	2500000	570	250000
61	234	2	6000000	500000	8	120000
62	300	3	14000000	2000000	24	250000
63	260	2	60000000	6000000	240	1000000
64	260	2	15000000	3000000	60	150000
65	360	2	4500000	100000	240	100000
66	312	1	9000000	1500000	36	1000000
67	260	6	10500000	1000000	2	250000
68	286	1	45000000	3000000	24	200000
69	286	1	4500000	3500000	1	100000
70	312	6	6000000	4000000	5	200000
71	182	1	45000000	35000000	24	400000
72	260	2	24000000	600000	72	400000
73	208	1	12000000	7000000	108	500000
74	208	4	12000000	10000000	36	50000
75	312	4	15000000	1000000	120	500000
76	208	1	30000000	600000	12	600000
77	312	4	36000000	1000000	288	1000000
78	312	1	10500000	80000	60	30000
79	363	3	75000000	1000000	120	1000000
80	260	1	7500000	700000	5	300000
81	286	1	4000000	200000	132	50000
82	312	6	18000000	5000000	276	400000
83	288	3	4500000	1000000	240	50000
84	286	2	21000000	1500000	12	250000
85	312	4	24000000	4500000	108	700000
86	260	3	30000000	10000000	180	700000
87	264	1	12000000	3000000	84	200000

88	312	1	6000000	600000	1	400000
89	286	1	30000000	5000000	1	50000
90	208	2	10800000	3000000	7	150000
91	312	3	9000000	900000	84	150000
92	312	3	21000000	5000000	60	500000
93	312	5	15000000	300000	72	250000
94	260	2	15000000	1000000	6	300000
95	208	1	15000000	1300000	24	300000
96	286	1	1100000	400000	30	500000
97	234	4	6000000	500000	36	100000
98	330	3	48000000	15000000	36	1500000
99	234	3	36000000	300000	24	300000
100	234	3	1500000	800000	72	150000
101	208	1	5000000	9000000	8	450000
102	234	1	15000000	3500000	36	300000
103	390	7	15000000	500000	12	150000
104	182	1	21000000	3000000	24	300000
105	312	3	45000000	1300000	2	1100000
106	208	1	30000000	300000	24	200000
107	312	6	15000000	3000000	15	300000
108	234	1	12000000	5500000	7	100000
109	234	1	21000000	50000000	84	50000
110	312	2	18000000	1000000	24	400000
111	312	3	30000000	30000000	24	800000
112	286	1	36000000	3000000	84	500000
113	260	2	15000000	1000000	36	300000
114	360	4	21000000	2000000	36	500000
115	312	1	30000000	2500000	24	400000
116	208	3	10500000	3500000	5	50000
117	286	2	18000000	15000000	312	500000
118	312	2	24000000	3500000	24	300000

119	208	2	9000000	300000	3	200000
120	234	1	6000000	1000000	60	200000
121	260	3	9000000	2500000	60	500000
122	234	4	21000000	5000000	168	200000
123	312	4	15000000	5000000	36	400000
124	260	2	9000000	1000000	12	200000
125	286	2	9000000	1400000	1	150000
126	234	2	9000000	3000000	3	250000
127	234	2	15000000	3000000	36	200000
128	208	1	12000000	5000000	60	300000
129	234	1	51000000	1200000	12	600000
130	260	1	15000000	2000000	24	300000
131	208	1	6000000	2000000	6	50000
132	182	1	15000000	4000000	2	150000
133	234	1	45000000	3000000	48	400000
134	260	3	30000000	1500000	1	150000
135	312	3	18000000	5000000	5	100000
136	182	1	18000000	2000000	84	400000
137	312	1	18200000	5000000	48	500000
138	208	3	7800000	5000000	72	200000
139	234	3	39000000	1000000	36	500000
140	312	2	15600000	1000000	36	500000
141	300	4	6000000	1000000	60	100000
142	286	3	6500000	1500000	120	200000
143	234	2	13000000	250000	108	250000
144	260	2	7800000	3400000	1	150000
145	312	2	6500000	500000	24	200000
146	234	1	10400000	3500000	12	600000
147	312	4	20800000	3400000	120	350000
148	360	4	12000000	3000000	36	300000
149	208	2	15600000	4000000	180	400000

150	260	3	5200000	1200000	6	150000
151	312	1	7800000	3000000	7	200000

Lampiran 3

Hasil Analisis Regresi Linier Berganda (eviews)

Dependent Variable: JAM_KERJA_PERBULAN

Method: Least Squares

Date: 03/20/22 Time: 03:57

Sample: 1 151

Included observations: 151

Variable	Coefficient	Std. Error	t-Statistic	Prob.
C	-97.30010	90.37275	-1.076653	0.2834
JUMLAH_TANGGUNGAN	11.85022	3.321936	3.567263	0.0005
LN_OMZET_PERBULAN	37.48835	4.245968	8.829166	0.0000
LN_MODAL_AWAL	-9.134454	4.219825	-2.164652	0.0321
PENGALAMAN_KERJA	0.056680	0.051218	1.106652	0.2703
LN_MODAL_KERJA	-11.33369	5.721257	-1.980979	0.0495
R-squared	0.393734	Mean dependent var		257.6358
Adjusted R-squared	0.372828	S.D. dependent var		72.33685
S.E. of regression	57.28658	Akaike info criterion		10.97293
Sum squared resid	475854.1	Schwarz criterion		11.09283
Log likelihood	-822.4565	Hannan-Quinn criter.		11.02164
F-statistic	18.83377	Durbin-Watson stat		1.910194
Prob(F-statistic)	0.000000			

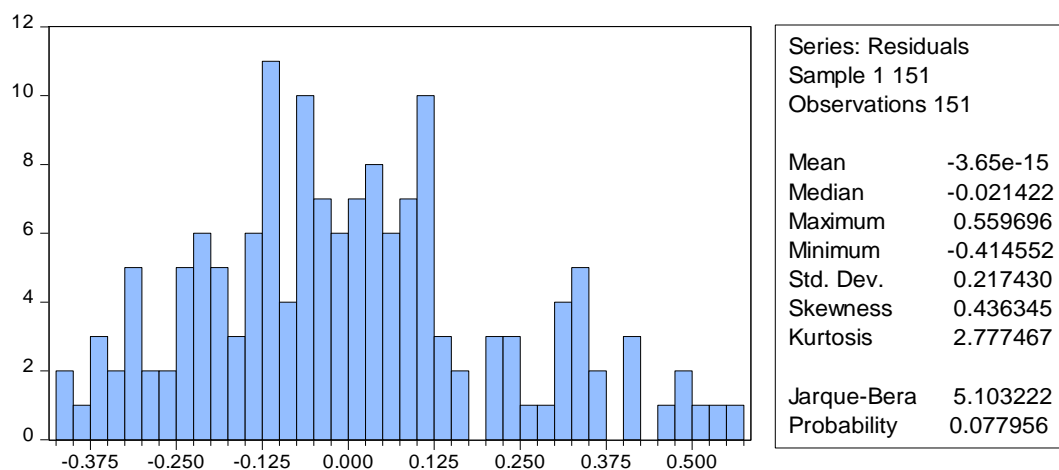

Variance Inflation Factors

Date: 03/20/22 Time: 04:04

Sample: 1 151

Included observations: 151

Variable	Coefficient Variance	Uncentered VIF	Centered VIF
C	8167.234	375.7908	NA
JUMLAH_TANGGUNGAN	11.03526	3.951068	1.016711
LN_OMZET_PERBULAN	18.02824	209.2438	1.117547
LN_MODAL_AWAL	17.80692	168.9603	1.121837
PENGALAMAN_KERJA	0.002623	1.604728	1.035566
LN_MODAL_KERJA	32.73278	232.6123	1.102530

Heteroskedasticity Test: Glejser

F-statistic	1.076810	Prob. F(5,145)	0.3757
Obs*R-squared	5.406102	Prob. Chi-Square(5)	0.3684
Scaled explained SS	5.498972	Prob. Chi-Square(5)	0.3581

Breusch-Godfrey Serial Correlation LM Test:

F-statistic	0.378177	Prob. F(2,143)	0.6858
Obs*R-squared	0.794465	Prob. Chi-Square(2)	0.6722

BIODATA

Identitas Diri



Nama: SYAHRUL RAMADHAN. D

Tempat Tanggal Lahir: Makassar, 10 Desember 00

Jenis Kelamin: Laki-laki

Alamat Rumah: BTN. Tamarunang Indah II

Telpon: 089503509301

Alamat Email: syahrulramadhandurus@gmail.com

Riwayat Pendidikan

- **Pendidikan Formal**

1. SD INPRES TAENG-TAENG
2. SMP NEGERI 1 SUNGGUMINASA
3. SMA NEGERI 1 SUNGGUMINASA
4. S1 Ilmu Ekonomi Fakultas Ekonomi Universitas Hasanuddin

- **Pendidikan Non Formal**

1. Diklat Ekonomi Islam KSEI FoSEI Universitas Hasanuddin-2019
2. Sharia Economic Leadership Training KSEI FoSEI Universitas Hasanuddin-2020

Pengalaman

1. **Pengurus KSEI FoSEI UNHAS Periode 2019-2020**
2. **Organisasi Ikatan Mahasiswa Ekonomi Pembangunan Indonesia**

Demikian biodata ini dibuat dengan sebenarnya

Makassar, 01 Juli 2022

PENULIS