

## DAFTAR PUSTAKA

- Abraham, H. M. 2010. *Motivation and Personality of Needs*. Terjemahan Rajawali. Jakarta.
- Akhmad. 2014. *Ekonomi Mikro: Teori dan Aplikasi di Dunia Usaha*. CV Andi Offset. Yogyakarta. 446 p.
- Diena, Y.M.2015.*Strategi Adaptasi Nelayan Tradisional Untuk Ketahanan Ekonomi Keluarga (Studi Kasus Di Desa Tasikharjo Kecamatan Kaliore Kabupaten Rembang)*.Semarang:Universitas Negeri Semarang.
- Fargomeli, F. 2014. *Interaksi Kelompok Nelayan dalam Meningkatkan Taraf Hidup di Desa Tewil Kecamatan Sangaji Kabupaten Maba Halmahera Timur*. Journal Acta Diurna vol 3, no.3: 1-17.
- Fauzi, I. 2018. *Strategi Pemenuhan Kebutuhan Hidup Tukang Becak di Kawasan Malioboro Yogyakarta*. Skripsi. Program Studi Ilmu Kesejahteraan Sosial Fakultas Dakwah dan Komunikasi Universitas Islam Negeri Sunan Kalijaga Yogyakarta. Yogyakarta.
- Firdaus, M., Apriliani, T & Wijaya, R.A. 2013. *Pengeluaran Rumah Tangga Nelayan dan Kaitannya dengan Kemiskinan : Kasus di Desa Ketapang Barat, Kabupaten Sampang Jawa Timur*. Jurnal Sosek Kelautan Perikanan vol 8, no.1:49-68.
- Gugus Tugas Percepatan Penanganan-\COVID-19. 2020. *Pedoman Penanganan Cepat Medis dan Kesehatan Masyarakat COVID-19 di Indonesia*. Gugus Tugas Percepatan Penanganan COVID-19. Jakarta. 39 p.
- Gunawijaya, R. 2017. *Kebutuhan Manusia dalam Pandangan Ekonomi Kapitalis dan Ekonomi Islam*. Al-Maslahah vol 13, no.1: 131-150.
- Haj, M.H., & Adhawati, S.S. 2019. *Analisis Produksi dan Pemasaran Ikan Betutu (Oxyeleotris marmorata) di Kecamatan Palombangkeng Utara Kabupaten Takalar*. Dalam, *Pengelolaan Sumberdaya Perairan untuk Pembangunan Perikanan*. Prosiding Simposium Nasional Kelautan dan Perikanan VI, Makassar, 2019, Fakultas Ilmu Kelautan dan Perikanan, Universitas Hasanuddin, Makassar.
- Hermanto, F. 1998. *Ilmu Usaha Tani*. Penebar Swadaya. Jakarta. 326 p.
- Isbaniah, F., Saputo, D.D., Sitompul, P.A., Manalu, R., Setyawaty, V., Kandun, I.N., Imari, S., Wibosono, H., Subangkit. Puspandari, N., et al. 2020. *Pedoman Pencegahan dan Pengendalian Coronavirus Disease (COVID-19)*. Kementerian Kesehatan Republik Indonesia Direktorat Jenderal Pencegahan dan Pengendalian Penyakit (P2P). Jakarta. 116 p.
- Kasiati, N.S & Rosmalawati, N.W.D. 2016. *Kebutuhan Dasar Manusia I*. Pusdik SDM Kesehatan Badan Pengembangan dan Pemberdayaan Sumber Daya ManusiaKesehatan. Jakarta. 2020

- Koalisi Rakyat Untuk Keadilan Perikanan (KIARA). 2020. *COVID-19 dan Kerentanan Hidup Keluarga Nelayan Indonesia*. Siaran Pers Koalisi Rakyat untuk Keadilan Perikanan (KIARA), viewed 10 Mey 2020, <http://www.kiara.or.id/2020/04/03/covid-19-dan-kerentanan-hidup-keluarga-nelayan-indonesia/> .
- Lampe, M. 2015. *Punggawa-Sawi Nelayan Bugis-Makassar Dalam Analisis Relasi Internal dan Eksternal*. Jurnal Masyarakat dan Budaya vol 17, no.1: 77-88.
- Listiyandra, K., Anna, Z & Dhahiyat, Y. 2016. Kontribusi Wanita Nelayan dalam Upaya Pemenuhan Kebutuhan Ekonomi Keluarga Nelayan di Muara Angke Kecamatan Penjaringan Jakarta Utara. Jurnal Perikanan Kelautan vol 7, no.2: 80-90.
- Margareth V.2016.Hubungan Anatara Self Esteem Dengan Resiliensi Pada Siswa Sekolah Menengah Pasca Bencana Banjir Dan Tanah Longsor Di Daerah Batu Gajah Ambon.Salatiga:Univeristas Kristen Satya Wacana.
- Sada, H.J. 2017. Kebutuhan Dasar Manusia dalam Perspektif Pendidikan Islam. AlTadzkiyyah Jurnal Pendidikan Islam vol 8, no.2: 213-226.
- Salakory, H.S.M. 2016. *Analisis Tingkat Kesejahteraan Rumah Tangga Nelayan Berdasarkan Nilai Tukar (NTN) di Kampung Sowi IV Kabupaten Monokwari*. The Journal of Fisheries Development vol 2, no.2:45-54.
- Sanjaya, I.K.A.P, Dewi, M.H.U.D. 2017/ *Analisis Pengaruh Pendapatan, Jumlah Anggota Keluarga dan Pendidikan Terhadap Pola Konsumen Rumah Tangga Miskin di Desa Bebandem, Karangasem*. Jurnal EP Universitas Udayana vol6, no.8: 1573-1600.
- Septiana, S. 2018. *Sistem Sosial-Budaya Pantai: Mata Pencaharian Nelayan dan Pengolah Ikan di Kelurahan Panggung Kecamatan Tegal Timur Kota Tegal*. Sabda vol 13, no.1: 83-92.
- Septiawan, R., Dini, & Yusuf, M.N. 2017. *Analisis Biaya, Penerimaan, Pendapatan B/C pada Agroindustri Gula Aren*. Jurnal Ilmiah Mahasiswa Agroinfo Galuh vol 4, no.3: 360-365.
- Setiono, N.S.D. 2011. *Ekonomi Pengembangan Wilayah Teori dan Analisis*. Lembaga Penerbit Fakultas Ekonomi Universitas Indonesia. Jakarta. 558 p
- Situmorang, S.H & Dilham, A. 2007. *Studi Kelayakan Bisnis*, 2nd ed. USU Press Medan. 158 p.
- Suharto, E. 2009. *Membangun Masyarakat Memberdayakan Rakyat Kajian Strategis Pembangunan Kesejahteraan Sosial*. Bandung. Rafika Aditama.
- Sukmawardhana, N., Bambang, N.A & Rosyid, A. 2013. *Analisis Tingkat Kesejahteraan Nelayan Alat Tangkap Gill Net Desa Asinan Kecamatan Bawen Kabupaten Semarang*. Journal of Fisheries Resources Utilization Management and Technology vol 2, no.4:40-49.

- Suryaningsi, T. 2017. *Kemiskinan Masyarakat Nelayan di Desa Aeng Batu-Batu Kabupaten Takalar Sulawesi Selatan*. Handep vol 1, no.1: 49-62.
- Soekartawi. 2003. *Teori Ekonomi Produksi*. PT Raja Grafindo Persada. Jakarta. 247 p.
- Sudiyono. 2015. Strategi Bertahan Hidup Nelayan P.Rimau Balak di Kabupaten Lampung Selatan. *Jurnal Bina Praja* vol 7, no.3: 211-226.
- Suwandi. 2018. Strategi Bertahan Hidup Nelayan dalam Upaya Pemenuhan Kebutuhan Keluarga. Skripsi. Program Studi Sosiologi Fakultas Ilmu Sosial dan Ilmu Politik Universitas Maritim Raja Ali Haji Tanjungpinang. Tanjungpinang.
- Trisnani. B., Lamun & Hamid H. 2015. Dampak Penambangan Pasir terhadap Pendapatan Nelayan di Kelurahan Kotalama Kecamatan Kunto Darussalam Kabupaten Rokan Hulu Provinsi Riau. *Fakultas Perikanan dan Ilmu Kelautan Universitas Riau*. Riau.
- Triyanti, R & Firdaus, M. 2016. *Tingkat Kesejahteraan Nelayan Skala Kecil dengan Pendekatan Penghidupan Berkelanjutan di Kabupaten Indramayu*. *Jurnal Sosial Ekonomi Kelautan Perikanan* vol 11, no.1: 29-43.
- Umar, R & Syarif, E. 2019. *Strategi Bertahan Hidup dalam Pemenuhan Kebutuhan Ekonomi Keluarga Suku Bajo di Daratan Tanete Riattang Timur Kabupaten Bone*, hal 142-147. Dalam, *Peran Penelitian dalam Menunjang Percepatan Pembangunan Berkelanjutan di Indonesia*. Prosiding Seminar Nasional LP2M UNM, Makassar, 2019, Jurusan Geografi Fakultas Matematika dan Ilmu Pengetahuan Alam Universitas Negeri Makassar, Makassar.
- Wisdaningtyas, K. 2011. *Strategi Bertahan Hidup Masyarakat Nelayan di Daerah Pencemaran Pesisir Studi Kasus Nelayan Kampung Bambu, Kelurahan Kali Baru, Kecamatan Cilincing, Jakarta Utara*. Skripsi. Departemen Sains Komunikasi dan Pengembangan Masyarakat Fakultas Ekologi Manusia Institut Pertanian Bogor. Bogor.
- Yuliana. 2020. *Coronavirus Disease (COVID-19): Sebuah Tinjauan Literatur*. *Wellnessand Healthy Magazine* vol 2, no.1: 187-192, viewed 18 Mey 2020, <https://wellness.journalpress.id/wellness>.

**L  
A  
M  
P  
I  
R  
A  
N**

**Lampiran 1. Peta Lokasi Penelitian  
Kecamatan Ujung, Kota Parepare**

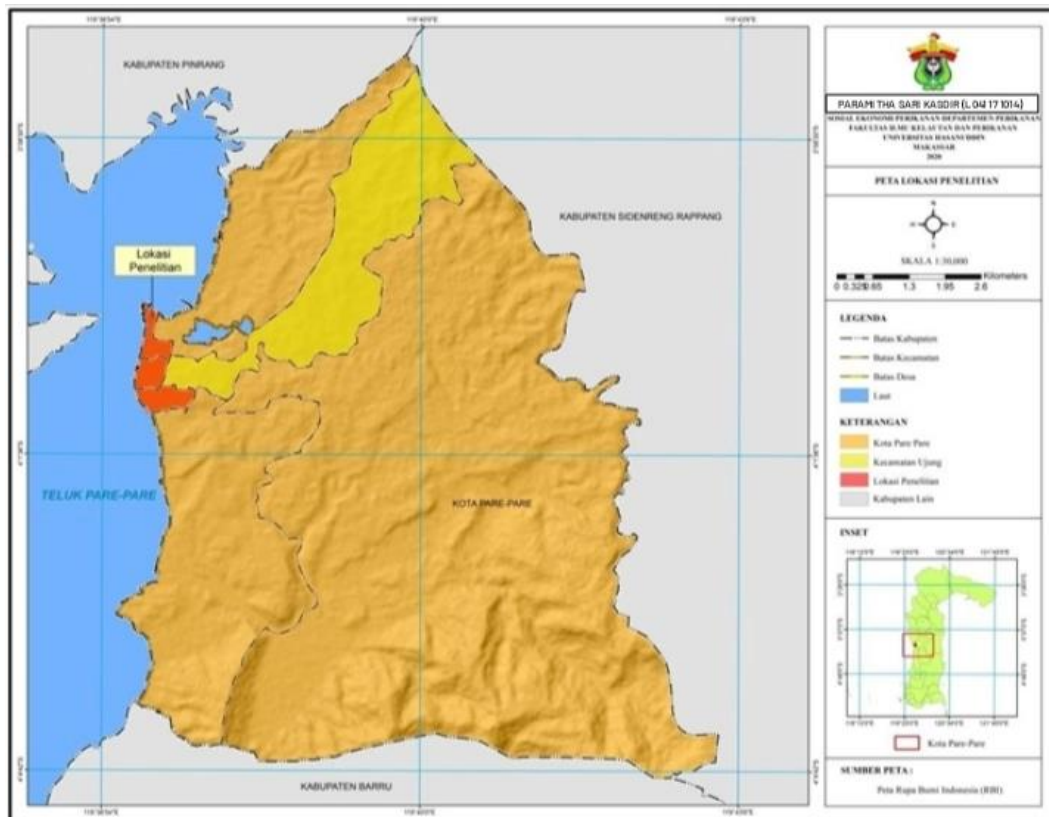

**Lampiran 2. Data Umum Responden**

<b>No</b>	<b>Nama</b>	<b>Umur (Tahun)</b>	<b>Pendidikan Terakhir</b>	<b>Jumlah tanggung an</b>	<b>Pekerjaan Sampingan</b>	<b>Lama Bekerja (Tahun)</b>
1	<b>Amin (L)</b>	27	SMA	0	Guru Ngaji	8
2	<b>Sahar (L)</b>	45	SD	4	Pedagang campuran	28
3	<b>Bahar (L)</b>	42	SD	5	Tukang ojek	10
4	<b>Iwan (L)</b>	38	SMP	4	Tukang bangunan	14
5	<b>Amil (L)</b>	27	SMA	4	Penjual minuman	8
6	<b>Rusman (L)</b>	28	SMP	3	Tidak ada	8
7	<b>Kahar (L)</b>	42	SD	4	Tukang bangunan	28
8	<b>Edi (L)</b>	35	SMP	5	Pedagang campuran	10
9	<b>Ali (L)</b>	38	SMP	3	Tukang kayu	14
10	<b>Malik (L)</b>	35	SMP	3	Tukang kayu	8
11	<b>Adi (L)</b>	28	SMA	3	Tukang ojek	8
12	<b>Bagus (L)</b>	38	SMP	6	Penjual minuman	14
13	<b>Bima (L)</b>	35	SD	2	Penjual minuman	10
14	<b>Sapar (L)</b>	32	SMP	3	Tidak ada	10
15	<b>Udin (L)</b>	32	SMA	2	Tukang bangunan	10
16	<b>Iduri (L)</b>	35	SMP	5	Tidak ada	14
17	<b>Kemal (L)</b>	42	SMP	3	Tukang bangunan	27
18	<b>Soni (L)</b>	42	SD	2	Perbaikan kapal	28
19	<b>Meru (L)</b>	45	SD	3	Tukang bangunan	27
20	<b>Bawi (L)</b>	48	SMP	2	Tukang bangunan	40
21	<b>Aman (L)</b>	48	SD	3	Tukang kayu	14

22	<b>Iberu (L)</b>	60	Tidak sekolah	3	Tukang kayu	40
23	<b>Ikotta (L)</b>	45	SMP	2	Penjual minuman	27
24	<b>Assa (L)</b>	40	SMP	2	Perbaikan kapal	15
25	<b>Bennu (L)</b>	40	SMP	5	Tidak ada	15
26	<b>Ugi (L)</b>	45	SMP	1	Tidak ada	40
27	<b>Ipute (L)</b>	45	Tidak sekolah	4	Perbaikan kapal	15
28	<b>Gassa (L)</b>	45	SD	5	Perbaikan kapal	15
29	<b>Butte (L)</b>	70	SD	1	Tidak ada	50

Lampiran 3. Kuisisioner Penelitian



**KUISISIONER PENELITIAN “RESILIENSI NELAYAN DI MASA  
PANDEMI COVID-19 (CORONA VIRUS DISEASE 2019)  
KECAMATAN UJUNG KOTA PAREPARE”**

No.Urut Kuisisioner :  
Tanggal wawancara :

**BIODATA RESPONDEN**

1. Nama :
2. Jenis kelamin :
3. No Hp :
4. Alamat :
5. Umur :
6. Agama :
7. Pendidikan Terakhir :
8. Pekerjaan Utama :
9. Pekerjaan Sampingan :
10. Jumlah tanggungan :

1. Sudah Berapa lama bapak menekuni profesi sebagai nelayan ?

Jawab :

2. Apa saja kebutuhan hidup sehari-hari bapak saat Pandemi COVID-19?

a. Kebutuhan Pangan (Makan dan Minum) :

.....

b. Kebutuhan Sandang (Pakaian) :

.....

c. Kebutuhan Papan (Rumah) :

.....

d. Lain-lain :

.....

3. Berapa total pengeluaran kebutuhan hidup dalam sebulan saat Pandemi COVID-19?



- a. Kebutuhan Pangan (Makan dan Minum) :
  - b. Kebutuhan Sandang (Pakaian) :
  - c. Kebutuhan Papan (Rumah) :
  - d. Lain-lain :
4. Berapa total produk (jumlah ikan ) yang dihasilkan dalam sekali produksi saat pandemic COVID19?  
.....
5. Berapa harga produk (ikan) yang ditetapkan nelayan saat pandemi COVID-19?.....  
.....
6. Jenis biaya investasi usaha perikanan yang dikeluarkan dalam sekali produksi saat pandemi COVID-19?
- a. Perahu :
  - b. Mesin :
  - c. Coldbox :
  - d. Seser :
  - e. Jaring :
  - f. Genset :
  - g. Lainnya :
7. Jenis biaya variabel usaha perikanan yang dikeluarkan dalam sekali produksi saat pandemi COVID-19?
- a. Umpan :
  - b. Bahan Bakar :
  - c. Es batu :
  - d. Makanan :
  - e. Rokok :
  - f. Lainnya :
8. Apa saja usaha yang dilakukan diluar dari usaha perikanan?
9. Berapa total biaya investasi yang dikeluarkan dari usaha non perikanan?
10. Berapa total biaya variabel yang dikeluarkan dari usaha non perikanan?

11. Berapa total biaya penerimaan yang didapatkan dari usaha non perikanan?

12. Apakah terdapat anggota keluarga yang bekerja?

- a. Jika ya, sebutkan status dalam keluarga
- b. Jika tidak, kenapa

13. Berapakah total pendapatan dari anggota keluarga yang bekerja?

Pada bagian ini, salah satu pilihan Anda mencerminkan penilaian Anda mengenai resiliensi nelayan dimasa pandemi covid-19.

*Petunjuk pengisian: Berilah tanda √ pada kolom yang tersedia.*

*Keterangan :*

*Y : Ya*

*M : Mungkin*

*TP : Tidak pernah*

*\*Saat berlangsungnya pandemi COVID-19*

No.	Resiliensi dalam pemenuhan kebutuhan hidup	Jawaban			Ket.
		Y	M	TP	
1.	Memanfaatkan sumberdaya keluarga (manusia) sebagai orang yang bekerja untuk menambah pendapatan rumah tangga				
2.	Lebih aktif melakukan pekerjaan sampingan saat hasil sebagai nelayan berkurang				
3.	Mencari penghasilan tambahan berupa pinjaman dari kolega (rekan kerja sesama nelayan)				
4.	Mencari penghasilan tambahan berupa pinjaman dari keluarga				
5.	Mencari penghasilan tambahan berupa pinjaman dari tetangga				
6.	Menggunakan pinggir pantai, jalan dan lahan kosong untuk menjual				

7.	Menggadai barang berharga ( alat elektronik dan emas)				
8.	Memfaatkan infrastruktur (pelabuhan dan TPI)				
9.	Terjadi perbedaan pendapatan sebelum dan selama pandemi Covid-19				

**Lampiran 4. Foto Responden Penelitian**



Keterangan : Pinggir Pantai Mattirotasi Kecamatan Ujung Sebelah Barat Kota Parepare, Responden sedang menghitung hasil tangkapan



Keterangan : Pinggir Pantai Mattirotasi Kecamatan Ujung Sebelah Barat Kota Parepare, Responden baru saja Menyandarkan Kapal Tangkapan



Keterangan : Pinggir Pantai Mattirotasi Kecamatan Ujung Sebelah Barat Kota Parepare, Responden sedang berbincang dengan nelayan lain



Keterangan : Pinggir Pantai Mattirotasi Kecamatan Ujung Sebelah Barat Kota Parepare, Responden sedang berbincang dengan nelayan lain



Keterangan : Pinggir Pantai Mattirotasi, Lokasi Pendaratan Kapal Nelayan, Kecamatan Ujung Sebelah Barat Kota Parepare, Responden sedang berbincang dengan nelayan lain



Keterangan : Pinggir Pantai Mattirotasi Kecamatan Ujung Sebelah Barat Kota Parepare, Responden Sedang Melakukan Pekerjaan Sampingannya Yakni Memperbaiki Kapal



Keterangan : Pinggir Pantai Cempae, Tempat Pelelangan Ikan, Kecamatan Soreang Kota Parepare, Responden Baru Saja Menjual Hasil Tangkapannya.



Keterangan : Pinggir Pantai Cempae, Tempat Pelelangan Ikan, Kecamatan Soreang Kota Parepare, Responden Baru Saja Menjual Hasil Tangkapannya.



Keterangan : Pinggir Pantai Mattirotasi Kecamatan Ujung Sebelah Barat Kota Parepare, Responden baru saja Menyandarkan Kapal Tangkapan



Keterangan : Pinggir Pantai Mattirotasi Kecamatan Ujung Sebelah Barat Kota Parepare, Responden Sedang Melakukan Pekerjaan Sampingannya Yakni Berdagang Campuran





Keterangan : Pinggir Pantai Mattirotasi Kecamatan Ujung Sebelah Barat Kota Parepare, Responden Sedang Melakukan Pekerjaan Sampingannya Yakni Berdagang Campuran



Keterangan : Pinggir Pantai Mattirotasi Kecamatan Ujung Sebelah Barat Kota Parepare, Responden Sedang Melakukan Pekerjaan Transaksi dengan Pembeli Ikannya



Keterangan : Pinggir Pantai Mattirotasi Kecamatan Ujung Sebelah Barat Kota Parepare, Responden sedang berbincang dengan nelayan lain



Keterangan : Pinggir Pantai Mattirotasi, Lokasi Pendaratan Kapal Nelayan, Kecamatan Ujung Sebelah Barat Kota Parepare, Responden sedang berbincang dengan nelayan lain



Keterangan : Pinggir Pantai Mattirotasi, Lokasi Pendaratan Kapal Nelayan, Kecamatan Ujung Sebelah Barat Kota Parepare, Responden baru saja Melakukan Pekerjaan Sampingan sebagai Tukang Ojek di Sore Hari



Keterangan : Pinggir Pantai Cempae, Tempat Pelelangan Ikan, Kecamatan Soreang Kota Parepare, Responden Baru Saja Mengantarkan Hasil Tangkapannya.