

## DAFTAR PUSTAKA

### Buku dan Ebook :

Andini, O. (2019). *Cara Cerdas Mengelola Perpustakaan Desa*. Yogyakarta: Desa Pustaka Indonesia.

Basuki, Sulistyono. (2014). *Pengantar Ilmu Perpustakaan. Istilah Perpustakaan dan Perluasannya*. Universitas Terbuka, Jakarta, pp. 1-55 ISBN 9789790114807

Kamah, I. (2008). *Himpunan Undang-Undang, Peraturan Pemerintah, Keputusan Presiden, Keputusan Menteri, Keputusan Kepala Perpustakaan Nasional, Keputusan Bersama Antara Perpustakaan Nasional RI dan BAKN Tentang Perpustakaan*. Makassar: Salwa Printing.

Muchyidin, A., & Sasmitamihardja, I. D. (2008). *Panduan Penyelenggaraan Perpustakaan Umum*. Bandung: PT.Puri Pustaka.

R.Semiawan, C. (2010). *Metode Penelitian Kualitatif (Jenis, Karakteristik dan Keunggulannya)*. Jakarta: Gramedia Widiasarana Indonesia.

Simanjuntak, B. A., & Sosrodiharjo, S. (2014). *Metode Penelitian Sosial (Edisi Revisi)*. Jakarta: Yayasan Pustaka obor Indonesia.

Suprihatini, A. (2018). *Pemerintah Desa dan Kelurahan*. Klaten: Cempaka Putih.

Suwarno, W. (2010). *Ilmu Perpustakaan & Kode Etik Pustakawan*. Jogjakarta: Ar-Ruzz Media.

Suwarno, W. (2011). *Perpustakaan & Buku*. Jogjakarta: Ar-Ruzz Media.

Syafie, I. K. (2016). *Ilmu Pemerintahan*. Jakarta: PT Bumi Aksara.

### Dokumen :

Undang-Undang Republik Indonesia Nomor 43 Tahun 2007 Tentang Perpustakaan

Keputusan Menteri Dalam Negeri Dan Otonomi Daerah Nomor 3 Tahun 2001 Tentang Perpustakaan Desa/Kelurahan Menteri Dalam Negeri Dan Otonomi Daerah,

Peraturan Kepala Perpustakaan Nasional Republik Indonesia Nomor 6 Tahun 2017 Tentang Standar Nasional Perpustakaan Desa/Kelurahan

Peraturan Pemerintah Republik Indonesia Nomor 47 Tahun 2015 Tentang Perubahan Atas Peraturan Pemerintah Nomor 43 Tahun 2014 Tentang Peraturan Pelaksanaan Undang-Undang Nomor 6 Tahun 2014 Tentang Desa

#### **Jurnal dan Skripsi :**

Antasari, I. W. (2019). Perpustakaan "SENENG MACA" sebagai sarana meningkatkan minat baca masyarakat Desa Melung. 12.

Asnawi. (2015). Perpustakaan Desa Sebagai Sumber Layanan Informasi Utama. 7.

Asri, T. M., & Septiana, V. (2017). Strategi Kerjasama Perpustakaan Melalui Kegiatan Pemberdayaan Perpustakaan Desa Oleh Badan Perpustakaan Arsip Dokumentasi Kabupaten Malang. 22.

Awaluddin, A., & Ati, S. (2017). Analisis Pengelolaan Perpustakaan Desa Ujungnegero Kabupaten Batang. 9.

Bahaudin, M. S., & Wasisto, J. (2018). Peran Perpustakaan Desa Dalam Pemberdayaan Masyarakat (Studi Kualitatif Perpustakaan "Pelita" Desa Muntang) . 10.

Darmono. (2016). Standar Pengelolaan Perpustakaan Desa/Kelurahan Sesuai Dengan SNP 005:2011. 9.

Alam,S.H. (2015). Membangun Perpustakaan Desa Menjadi Peletak Dasar Lahirnya Budaya Baca Masyarakat Di Pedesaan. 5.

Ilmi, A. R., & Husna, J. (2017). Strategi Pengembangan Perpustakaan Desa Oleh Dinas Perpustakaan dan Kearsipan Kabupaten Demak Dengan Mitra Kerja Perpuseri. 10.

Nanda, A. A. (2015). Peran Perpustakaan Desa Dalam Meningkatkan Minat

Baca Masyarakat. 21.

Ramadhani, P. (2020). Peran Pemerintah Desa Dalam Pengelolaan Perpustakaan Desa Di Gampong Lambheu Kecamatan Darul Imarah Kabupaten Aceh Besar. 82.

Saefullah, R. S., & Pratama, K. T. (2016). *Pembinaan Pengelola Perpustakaan Desa Oleh Dinas Kearsipan dan Perpustakaan Kota Surakarta*, 16.

Sugono, D. (2008). Kamus Bahasa Indonesia. 1490.

Susilawati, H. (2015). Efektivitas Program Pembinaan Perpustakaan Desa Di Wilayah Kabupaten Gunung Kidul. 20.

Utami, A. F. (2009). Layanan Perpustakaan Desa : Studi Kasus Desa Tugu Selatan, Cisarua, Bogor. 97.

Soekarman K, ed. (2000). Perpustakaan Nasional Republik Indonesia. Pedoman Perpustakaan Desa.

**Dokumen Lainnya :**

<http://barrukab.go.id/> (Diakses pada tanggal 11 Januari 2020 Pukul 20:30 Wita)

<https://barrukab.bps.go.id/> (Diakses pada tanggal 15 Januari 2020 Pukul 19:15 Wita)

<http://cilellang.sideka.id/> (Diakses pada tanggal 15 Januari 2020 Pukul 20:09 Wita)

<http://nepo.desabarru.id/> (Diakses pada tanggal 22 Januari 2020 Pukul 21:25 Wita)

# **LAMPIRAN – LAMPIRAN**

# **LAMPIRAN DOKUMENTASI WAWANCARA**



Wawancara bersama Kepala Dinas Perpustakaan dan Kearsipan Kabupaten Barru



Wawancara bersama Bidang Deposit, Pengembangan Pengelolaan Bahan Perpustakaan dan Pustakawan



Wawancara bersama seksi Layanan, Pengembangan, Pemberdayaan, Kegemaran membaca dan Kerjasama Perpustakaan



Wawancara bersama Seksi Pembinaan dan Pengembangan Perpustakaan



Wawancara bersama Seksi Pengembangan Koleksi



Wawancara bersama Subag Keuangan



Wawancara bersama Subag Program



Wawancara bersama Lurah Kelurahan Palanro



Wawancara bersama Sekretaris Kelurahan Palanro





Wawancara bersama Bendahara Kelurahan Palanro



Wawancara Bersama Petugas Perpustakaan Kelurahan Palanro



Wawancara Bersama Masyarakat Pengguna Layanan Perpustakaan Kelurahan Palanro



Wawancara Bersama Masyarakat Pengguna Layanan Perpustakaan  
Kelurahan Palanro



Wawancara Bersama Kepala Desa Cilellang



Wawancara Bersama Sekretaris Desa Cilellang



Wawancara bersama Petugas Perpustakaan Desa Cilellang



Wawancara Bersama Masyarakat Pengguna Layanan Perpustakaan  
Desa Cilellang



Wawancara Bersama Masyarakat Pengguna Layanan Perpustakaan  
Desa Cilellang



Wawancara Bersama Masyarakat Pengguna Layanan Perpustakaan  
Desa Cilellang



Wawancara Bersama Masyarakat Pengguna Layanan Perpustakaan  
Desa Cilellang



Wawancara Bersama Kepala Desa Nepo



Wawancara Bersama Sekretaris Desa Nepo



Wawancara Bersama Petugas Perpustakaan Desa Nepo



Wawancara Bersama Masyarakat Pengguna Layanan Perpustakaan Desa Nepo



Wawancara Bersama Masyarakat Pengguna Layanan Perpustakaan  
Desa Nepo



Wawancara Bersama Masyarakat Pengguna Layanan Perpustakaan  
Desa Nepo

# **LAMPIRAN DATA SEKUNDER**



Kondisi Perpustakaan Kelurahan Palanro



Kondisi Perpustakaan Desa Cilellang



Kondisi Perpustakaan Desa Nepo



**Surat Keterangan Pengangkatan Petugas Perpustakaan Desa  
Cilellang**



**PEMERINTAH KABUPATEN BARRU  
KECAMATAN MALLUSETASI  
DESACILELLANG**

Kode pos. 90753

**KEPUTUSAN KEPALA DESA CILELLANG**  
Nomor 103-WTAHUN 2018

**TENTANG  
PETUGAS PERPUSTAKAAN KANTOR DESA CILELLANG  
KEC.MALLUSETASI KAB.BARRU**

**KEPALA DESA CILELLANG**

**MENIMBANG** : a. Bahwa untuk kelancaran pelaksanaan tugas-tugas pada sekretariat Kantor Desa Cilellang di anggap perlu untuk mempekerjakan/mengangkat Pegawai Harian  
b. Bahwa mereka yang namanya tersebut dalam Keputusan Kepala Desa Cilellang ini dapat dipekerjakan sebagai Pegawai Harian

**MENINGGAT** : 1. Undang-Undang no.29 Tahun 1959 (Lembaran Negara Tahun 1959 no.74)  
2. Undang-Undang no.5 Tahun 1975 (Lembaran Negara Tahun 1974 no.38)  
3. Undang-Undang no.8 Tahun 1974 (Lembaran Negara Tahun 1974 no.55)

**M E M U T U S K A N**

**MENETAPKAN PERTAMA** : Mengangkat Saudari **ADHE PUJI DWIJUNIARTI** Sebagai Pegawai Harian Petugas Perpustakaan pada Sekretariat Kantor Desa Cilellang

**KEDUA** : Keputusan ini berlaku sejak tanggal ditetapkan dengan ketentuan bahwa apabila dikemudian hari terdapat kekeliruan di dalamnya akan diperbaiki sebagaimana mestinya.

**DITETAPKAN DI** : CILELLANG

**PADA TANGGAL** : 06 Februari 2018

KEPALA DESA CILELLANG

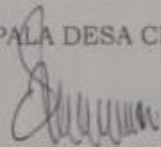
  
**H. RUDI HARTONO**

**TEMBUSAN**: Keputusan ini disampaikan kepada :  
1. Kantor Arsip dan Perpustakaan Daerah Kab.Barru  
2.Arsip.

## Surat Keterangan Pengangkatan Petugas Perpustakaan Kelurahan Palanro

**PEMERINTAH KABUPATEN BARRU**  
**KECAMATAN MALLUSETASI**  
**KELURAHAN PALANRO**  
Jl. Veteran No. 01 Palanro  
Kode Pos 90753

Palanro, 18 Desember 2013

Kepada  
Yth. Bapak Kepala Kantor Perpustakaan  
Arsip dan Dokumentasi  
di-  
Tempat

Nomor : 99 / KP / XII / 2013  
Lamp : -  
Perihal : Usul Pergantian Pengelola Perpustakaan

Dengan hormat bersamaan dengan surat ini kami sampaikan kepada Bapak, bahwa Tenaga Pengelola Perpustakaan Kelurahan Palanro yang lama, berhalangan untuk menjalankan tugas dan fungsinya, olehnya itu kami mengusulkan nama berikut sebagai pengganti :

Nama : Misbach Amrullah. A.Ma. Pust  
Tempat/Tanggal Lahir : Palanro, 22 Juni 1984  
Alamat : Palanro Utara  
Nomor Telepon : 085 230 654 529

Demikian surat ini kami sampaikan kepada bapak untuk menjadi bahan pertimbangan selanjutnya, atas perhatiannya di ucapkan terima kasih.

  
KELURAHAN PALANRO  
**S. RIFATULLAH AKIL, S.STP. MM**  
Pangkat: Penata Muda TK. 1  
Nip. 19850701 200312 1 001

Tembusan :

1. Camat Mallusetasi
2. Peringgal

**SK Bupati Barru pembentukan perpustakaan kelurahan palanro pada tahun 2007**



**BUPATI BARRU**

**KEPUTUSAN BUPATI BARRU  
NOMOR 501 TAHUN 2007**

*TENTANG*

**PEMBENTUKAN PERPUSTAKAAN DESA/KELURAHAN,  
DAN PELAYANAN PERPUSTAKAAN KELILING**

**BUPATI BARRU,**

Menimbang : a. bahwa sebagai upaya meningkatkan minat baca masyarakat utamanya yang berada di Desa/Kelurahan yang lokasinya jauh dari Perpustakaan Umum Daerah perlu membentuk Perpustakaan Desa/Kelurahan secara bertahap, serta pelayanan perpustakaan keliling sekaligus menunjuk petugas pengelola;

b. bahwa sehubungan dengan maksud tersebut diatas, perlu ditetapkan dengan Surat Keputusan Bupati Barru;

- Mengingat;
1. Undang-Undang Nomor 29 Tahun 1959 tentang Pembentukan Daerah-Daerah Tingkat II di Sulawesi (Lembaran Negara Republik Indonesia Tahun 1959 Nomor 74, Tambahan Lembaran Negara Republik Indonesia Nomor 1822);
  2. Undang-Undang Nomor 32 Tahun 2004 tentang Pemerintahan Daerah (Lembaran Negara Republik Indonesia Tahun 2004 Nomor 125, Tambahan Lembaran Negara Republik Indonesia Nomor 4437);
  3. Peraturan Pemerintah Republik Indonesia Nomor 41 Tahun 2007 tentang Organisasi Perangkat Daerah (Lembaran Negara Republik Indonesia Tahun 2007 Nomor 89);
  4. Undang-Undang Nomor 43 Tahun 2007 tentang Perpustakaan;
  5. Keputusan Presiden Nomor 50 Tahun 1997 tentang Perpustakaan Nasional Republik Indonesia.
  6. Keputusan Menteri Pendidikan dan Kebudayaan Nomor 0103/0/1981 tentang Pokok-pokok Kebijakan Pembinaan dan Pengembangan Perpustakaan di Indonesia.
  7. Peraturan Daerah Kabupaten Barru Nomor 25 Tahun 2005 tentang Pembentukan Organisasi Kantor Arsip, Perpustakaan dan Asset Daerah Kabupaten Barru (Lembaran Negara Kabupaten Barru Tahun 2005, Nomor 25);
  8. Peraturan Daerah Kabupaten Barru Nomor 21 Tahun 2007 tentang Anggaran Pendapatan dan Belanja Daerah Tahun Anggaran 2008 (Lembaran Daerah Kabupaten Barru Tahun 2007 Nomor 21);

Mencetakn .....

## MEMUTUSKAN

- Menetapkan  
PERTAMA : Membentuk Perpustakaan Desa/Kelurahan masing-masing :
- 1. Perpustakaan Desa Lompo Tengah Kecamatan Tanete Riaja
  - 2. Perpustakaan Desa Madello Kecamatan Balusu
  - 3. Perpustakaan Kelurahan Takkalasi Kecamatan Balusu
  - 4. Perpustakaan Kelurahan Kiru-kiru Kecamatan Soppeng Riaja
  - 5. Perpustakaan Kelurahan Palanro Kecamatan Mallusetasi
  - 6. Perpustakaan Kelurahan Lompo Riaja Kecamatan Tanete Riaja
  - 7. Perpustakaan Kelurahan Lalolang Kecamatan Tanete Rilau
  - 8. Perpustakaan Kelurahan Mangempang Kecamatan Barru
  - 9. Perpustakaan Desa Pattappa Kecamatan Pujananting
  - 10. Perpustakaan Desa Pao-pao Kecamatan Rilau
  - 11. Perpustakaan Kelurahan Tanete Kecamatan Tanete Rilau
  - 12. Perpustakaan Desa Pancana Kecamatan Tanete Rilau
  - 13. Perpustakaan Desa Sidde Kecamatan Soppeng Riaja
  - 14. Perpustakaan Desa Bojo Kecamatan Mallusetasi
- Sekaligus menetapkan petugas pengelolanya dengan Surat Tugas Kepala Kantor Arsip, Perpustakaan dan Asset Daerah Kabupaten Barru.
- KEDUA : Meningkatkan pelayanan Perpustakaan Keliling untuk melayani masyarakat yang jauh dari Perpustakaan Umum Daerah dan sekaligus menetapkan petugas pengelolanya dengan Surat Tugas Kepala Kantor Arsip, Perpustakaan dan Asset Daerah Kabupaten Barru.
- KETIGA : Perpustakaan Umum Daerah ditunjuk untuk memberikan bimbingan teknis pengelolaan perpustakaan Desa/Kelurahan dan menyediakan sarana dan prasarana pendukung termasuk bahan pustaka dan bahan bacaan masyarakat.
- KEEMPAT : Pengelolaan Perpustakaan Desa/Kelurahan dipertanggungjawabkan oleh Kepala Desa/Kepala Kelurahan dimana perpustakaan tersebut berada, dan semua kegiatannya dilaporkan kepada Bupati Barru melalui Kantor Arsip, Perpustakaan dan Asset Daerah.
- KELIMA : Semua biaya yang timbul akibat pengelolaan perpustakaan Desa/Kelurahan serta pelayanan Perpustakaan Keliling dibebankan dalam Anggaran Pendapatan dan Belanja Daerah Kabupaten Barru melalui Anggaran Kantor Arsip, Perpustakaan dan Asset Daerah Kabupaten Barru.
- KEENAM : Keputusan ini mulai berlaku sejak tanggal ditetapkan dan apabila dikemudian hari ternyata terdapat kekeliruan dalam pelaksanaannya akan diadakan perbaikan dan penyempurnaan sebagaimana mestinya.



## Tembusan disampaikan kepada Yth :

1. Kepala Perpustakaan Nasional Republik Indonesia di Jakarta
2. Gubernur Kepala Daerah Propinsi Sulawesi Selatan di Makassar.
3. Kepala Badan Arsip dan Perpustakaan Sulawesi Selatan di Makassar.
4. Kepala Kantor Arsip, Perpustakaan dan Asset Daerah Kabupaten Barru di Barru.
5. Kepala Bagian Hukum dan Organisasi Setda Kabupaten Barru
6. Para Camat yang membawahi perpustakaan Desa/Kelurahan
7. Para Kepala Desa/Kelurahan selaku penanggung jawab Perpustakaan Desa/Kelurahan
8. Masing-masing petugas pengelola Perpustakaan Desa/Kelurahan dan Perpustakaan Keliling.
9. Arsip

**SK Bupati Barru pembentukan perpustakaan Desa Cilellang pada tahun 2008**



**BUPATI BARRU**

**KEPUTUSAN BUPATI BARRU  
NOMOR 110 TAHUN 2008**

*TENTANG*

**PEMBENTUKAN PERPUSTAKAAN DESA/KELURAHAN TAHAP KEDUA  
TAHUN 2008**

**BUPATI BARRU,**

Menimbang: a. bahwa sebagai upaya meningkatkan minat baca masyarakat utamanya yang berada di Desa/Kelurahan yang lokasinya jauh dari Perpustakaan Umum Daerah perlu membentuk Perpustakaan Desa/Kelurahan tahap kedua sekaligus menunjuk petugas pengelola;

b. bahwa sehubungan dengan maksud tersebut diatas, perlu ditetapkan dengan Surat Keputusan Bupati Barru;

Mengingat;

1. Undang-Undang Nomor 29 Tahun 1959 tentang Pembentukan Daerah-Daerah Tingkat II di Sulawesi (Lembaran Negara Republik Indonesia Tahun 1959 Nomor 74, Tambahan Lembaran Negara Republik Indonesia Nomor 1822);
2. Undang-Undang Nomor 32 Tahun 2004 tentang Pemerintahan Daerah (Lembaran Negara Republik Indonesia Tahun 2004 Nomor 125, Tambahan Lembaran Negara Republik Indonesia Nomor 4437);
3. Peraturan Pemerintah Republik Indonesia Nomor 41 Tahun 2007 tentang Organisasi Perangkat Daerah (Lembaran Negara Republik Indonesia Tahun 2007 Nomor 89);
4. Undang-Undang Nomor 43 Tahun 2007 tentang Perpustakaan;
5. Keputusan Presiden Nomor 50 Tahun 1997 tentang Perpustakaan Nasional Republik Indonesia.
6. Keputusan Menteri Pendidikan dan Kebudayaan Nomor 0103/0/1981 tentang Pokok-pokok Kebijakan Pembinaan dan Pengembangan Perpustakaan di Indonesia.
7. Peraturan Daerah Kabupaten Barru Nomor 25 Tahun 2005 tentang Pembentukan Organisasi Kantor Arsip, Perpustakaan dan Asset Daerah Kabupaten Barru (Lembaran Negara Kabupaten Barru Tahun 2005, Nomor 25);
8. Peraturan Daerah Kabupaten Barru Nomor 21 Tahun 2007 tentang Anggaran Pendapatan dan Belanja Daerah Tahun Anggaran 2008 (Lembaran Daerah Kabupaten Barru Tahun 2007 Nomor 21);

Menetapkan .....

## MEMUTUSKAN

- Menetapkan  
PERTAMA : Membentuk Perpustakaan Desa/Kelurahan Tahap Kedua Tahun 2008 masing-masing :
1. Perpustakaan Desa Gattareng Kecamatan Pujananting
  - ✓ 2. Perpustakaan Desa Pujananting Kecamatan Pujananting
  - ✓ 3. Perpustakaan Desa Harapan Kecamatan Tanete Riaja
  4. Perpustakaan Desa MattirowaliE Kecamatan Tanete Riaja
  - ✓ 5. Perpustakaan Desa Lalabata Kecamatan Tanete Rilau
  - ✓ 6. Perpustakaan Desa Lipukasi Kecamatan Tanete Rilau
  - ✓ 7. Perpustakaan Desa Galung Kecamatan Barru
  - ✓ 8. Perpustakaan Kelurahan SepeE Kecamatan Barru
  - ✓ 9. Perpustakaan Desa Palakka Kecamatan Barru.
  - ✓ 10. Perpustakaan Desa Balusu Kecamatan Balusu
  - ✓ 11. Perpustakaan Desa Lampoko Kecamatan Balusu
  - ✓ 12. Perpustakaan Desa Lawallu Kecamatan Soppeng Riaja
  13. Perpustakaan Desa Ajjakkang Soppeng Riaja
  - ✓ 14. Perpustakaan Desa Cilellang Kecamatan Mallusetasi ✓
- Sekaligus menetapkan petugas pengelolanya dengan Surat Tugas Kepala Kantor Arsip, Perpustakaan dan Asset Daerah Kabupaten Barru.
- KEDUA : Perpustakaan Umum Daerah ditunjuk untuk memberikan bimbingan teknis pengelolaan perpustakaan Desa/Kelurahan dan menyediakan sarana dan prasarana pendukung termasuk bahan pustaka dan bahan bacaan masyarakat.
- KETIGA : Pengelolaan Perpustakaan Desa/Kelurahan dipertanggungjawabkan oleh Kepala Desa/Kepala Kelurahan dimana perpustakaan tersebut berada, dan semua kegiatannya dilaporkan kepada Bupati Barru melalui Kantor Arsip, Perpustakaan dan Asset Daerah.
- KEEMPAT : Semua biaya yang timbul akibat pengelolaan perpustakaan Desa/Kelurahan serta pelayanan Perpustakaan Keliling dibebankan dalam Anggaran Pendapatan dan Belanja Daerah Kabupaten Barru melalui Anggaran Kantor Arsip, Perpustakaan dan Asset Daerah Kabupaten Barru.
- KELIMA : Keputusan ini mulai berlaku sejak tanggal ditetapkan dan apabila dikemudian hari ternyata terdapat kekeliruan dalam pelaksanaannya akan diadakan perbaikan dan penyempurnaan sebagaimana mestinya.

Ditetapkan di Barru  
Pada tanggal 12 Maret 2008  
BUPATI BARRU  
H. ANDI MUHAMMAD RUM

Tembusan disampikan kepada Yth :

1. Kepala Perpustakaan Nasional Republik Indonesia di Jakarta
2. Gubernur Kepala Daerah Propinsi Sulawesi Selatan di Makassar.
3. Kepala Badan Arsip dan Perpustakaan Sulawesi Selatan di Makassar.
4. Kepala Kantor Arsip, Perpustakaan dan Asset Daerah Kabupaten Barru di Barru.
5. Kepala Bagian Hukum dan Organisasi Setda Kabupaten Barru
6. Para Camat yang membawahi perpustakaan Desa/Kelurahan
7. Para Kepala Desa/Kelurahan selaku penanggung jawab Perpustakaan Desa/Kelurahan
8. Masing-masing petugas pengelola Perpustakaan Desa/Kelurahan dan Perpustakaan Keliling.
9. Arsip.-

**SK Bupati Barru pembentukan perpustakaan Desa Nepo pada tahun 2009**



**BUPATI BARRU**

**KEPUTUSAN BUPATI BARRU  
NOMOR 165 TAHUN 2009**

**TENTANG**

**PEMBENTUKAN PERPUSTAKAAN DESA/KELURAHAN  
TAHAP KEEMPAT  
TAHUN 2009**

**BUPATI BARRU:**

- Menimbang:**
- bahwa sebagai upaya meningkatkan minat baca masyarakat utamanya yang berada di Desa/Kelurahan yang lokasinya jauh dari Perpustakaan Umum Daerah perlu membentuk Perpustakaan Desa/Kelurahan Tahap Keempat Tahun 2009 sekaligus menunjuk Petugas Pengelola;
  - bahwa sehubungan dengan maksud tersebut diatas, perlu ditetapkan dengan Keputusan Bupati Barru;
- Mengingat:**
- Undang-Undang Nomor 29 Tahun 1959 tentang Pembentukan Daerah-Daerah Tingkat II di Sulawesi (Lembaran Negara Republik Indonesia Tahun 1959 Nomor 74, Tambahan Lembaran Negara Republik Indonesia Nomor 1822);
  - Undang-Undang Nomor 28 Tahun 1999 tentang Penyelenggaraan Negara yang Bersih dan Bebas dari Korupsi, Kolusi dan Nepotisme (KKN) (Lembaran Negara Republik Indonesia Tahun 1999 Nomor 75, Tambahan Lembaran Negara Republik Indonesia Nomor 3851), sebagaimana telah diubah dengan Undang-Undang Nomor 30 Tahun 2002 tentang Komisi Pemberantasan Tindak Pidana Korupsi (Lembaran Negara Republik Indonesia Tahun 2002 Nomor 137, Tambahan Lembaran Negara Republik Indonesia Nomor 4250);
  - Undang-Undang Nomor 10 Tahun 2004 tentang Pembentukan Peraturan Perundang-Undangan (Lembaran Negara Republik Indonesia Tahun 2004 Nomor 53, Tambahan Lembaran Negara Republik Indonesia Nomor 4389);
  - Undang-Undang Nomor 32 Tahun 2004 tentang Pemerintahan Daerah (Lembaran Negara Republik Indonesia Tahun 2004 Nomor 125, Tambahan Lembaran Negara Republik Indonesia Nomor 4437) sebagaimana telah diubah terakhir dengan Undang-Undang Nomor 12 Tahun 2008 (Lembaran Negara Republik Indonesia Tahun 2008 Nomor 59, Tambahan Lembaran Negara Republik Indonesia Nomor 4844);
  - Undang-Undang Nomor 33 Tahun 2004 tentang Perimbangan Keuangan antara Pemerintah Pusat dan Pemerintah Daerah (Lembaran Negara Republik Indonesia Tahun 2004 Nomor 126, Tambahan Lembaran Negara Republik Indonesia Nomor 4438);

6. Peraturan Pemerintah Nomor 79 Tahun 2005 tentang Pedoman Pembinaan dan Pengawasan Penyelenggaraan Pemerintah Daerah (Lembaran Negara Republik Indonesia Tahun 2005 Nomor 165, Tambahan Lembaran Negara Republik Indonesia Nomor 4593).
7. Undang-Undang Nomor 43 Tahun 2007 tentang Perpustakaan (Lembaran Negara Republik Indonesia Tahun 2007 Nomor 126, Tambahan Lembaran Negara Republik Indonesia Nomor 4771).
8. Peraturan Pemerintah Nomor 38 Tahun 2007 tentang Pembagian Urusan Pemerintahan antara Pemerintah, Pemerintah Daerah Provinsi dan Pemerintah Daerah Kabupaten/Kota (Lembaran Negara Republik Indonesia Tahun 2007 Nomor 82, Tambahan Lembaran Negara Republik Indonesia Nomor 4737).
9. Keputusan Presiden Nomor 80 Tahun 1997 tentang Perpustakaan Nasional Republik Indonesia,
10. Keputusan Menteri Pendidikan dan Kebudayaan Nomor 0103/0/1981 tentang Pokok-pokok Kebijakan Pembinaan dan Pengembangan Perpustakaan di Indonesia,
11. Peraturan Daerah Kabupaten Barru Nomor 25 Tahun 2005 tentang Pembentukan Organisasi Kantor Arsip, Perpustakaan dan Asset Daerah Kabupaten Barru (Lembaran Negara Kabupaten Barru Tahun 2005, Nomor 25).
12. Peraturan Daerah Kabupaten Barru Nomor 3 Tahun 2008 tentang Urusan Pemerintahan yang Menjadi Kewenangan Pemerintah Kabupaten Barru (Lembaran Daerah Kabupaten Barru) Tahun 2008 Nomor 24, Tambahan Lembaran Daerah Kabupaten Barru Nomor 1).
13. Peraturan Daerah Kabupaten Barru Nomor 8 Tahun 2008 tentang Pokok-Pokok Pengelolaan Keuangan Daerah Kabupaten Barru (Lembaran Daerah Kabupaten Barru Tahun 2008 Nomor 29, Tambahan Lembaran Daerah Kabupaten Barru Nomor 6);
14. Peraturan Daerah Kabupaten Barru Nomor 11 Tahun 2008 tentang Anggaran Pendapatan dan Belanja Daerah Kabupaten Barru Tahun 2009 (Lembaran Daerah Kabupaten Barru Tahun 2008, Nomor 32).
15. Peraturan Bupati Barru Nomor 49 Tahun 2008 tentang Penjabaran Anggaran Pendapatan dan Belanja Daerah Kabupaten Barru Tahun Anggaran 2009.

MEMUTUSKAN

1. Membentuk Perpustakaan Desa/Kelurahan Tahap Keempat Tahun 2009 masing-masing:
  1. Desa Lempang Kecamatan Tanete Riaja
  2. Desa Libureng Kecamatan Tanete Riaja
  3. Desa Jangan-Jangan Kecamatan Pujananting
  4. Desa Bulu-Bulu Kecamatan Pujananting
  5. Desa Bacu-Bacu Kecamatan Pujananting
  6. Desa Lassitae Kecamatan Tanete Rilau
  7. Desa Tellumpanua Kecamatan Tanete Rilau
  8. Desa Garessi Kecamatan Tanete Rilau
  9. Desa Anabanua Kecamatan Barru
  10. Desa Siawung Kecamatan Barru



11. Kelurahan Coppo Kecamatan Barru
12. Kelurahan Tuwung Kecamatan Barru
13. Desa Kamiri Kecamatan Balusu
14. Desa Binaung Kecamatan Balusu
15. Desa Paecekke Kecamatan Soppeng Riaja
16. Desa Batupute Kecamatan Soppeng Riaja
17. Kelurahan Mangkoso Kecamatan Soppeng Riaja
18. Desa Manuba Kecamatan Mallusetasi
19. Desa Nepo Kecamatan Mallusetasi ✓
20. Kelurahan Mallawa Kecamatan Mallusetasi
21. Kelurahan Bojo Baru Kecamatan Mallusetasi

- KEDUA : Perpustakaan Umum Daerah ditunjuk untuk memberikan bimbingan teknis Pengelolaan Perpustakaan Desa/Kelurahan serta menyediakan sarana dan prasarana pendukung termasuk bahan pustaka dan bahan bacaan masyarakat.
- KETIGA : Pengelolaan Perpustakaan Desa/Kelurahan dipertanggungjawabkan oleh Kepala Desa/Kepala Kelurahan dimana perpustakaan tersebut berada, serta semua kegiatannya dilaporkan kepada Bupati Barru melalui Kantor Arsip, Perpustakaan dan Asset Daerah
- KEEMPAT : Semua biaya yang timbul akibat pengelolaan Perpustakaan Desa/Kelurahan dibebankan dalam Anggaran Pendapatan dan Belanja Daerah Kabupaten Barru melalui Anggaran Kantor Arsip, Perpustakaan dan Asset Daerah Kabupaten Barru Tahun Anggaran 2009.
- KELIMA : Keputusan ini mulai berlaku sejak tanggal ditetapkan.

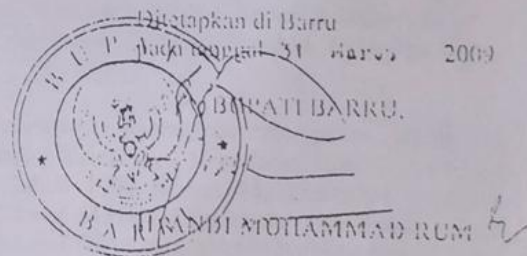

Tembusan disampaikan kepada Yth :

1. Kepala Perpustakaan Nasional Republik Indonesia di Jakarta
2. Gubernur Kepala Daerah Propinsi Sulawesi Selatan di Makassar.
3. Kepala Badan Arsip dan Perpustakaan Sulawesi Selatan di Makassar.
4. Kepala Kantor Arsip, Perpustakaan dan Asset Daerah Kabupaten Barru di Barru.
5. Kepala Bagian Hukum Setda Kabupaten Barru
6. Para Camat yang membawahi perpustakaan Desa/Kelurahan
7. Para Kepala Desa/Kelurahan selaku penanggung jawab Perpustakaan Desa/Kelurahan
8. Masing-masing petugas pengelola Perpustakaan Desa/Kelurahan dan Perpustakaan Keliling
9. Arsip.

## Daftar Jumlah Koleksi Buku Perpustakaan Kelurahan Palanro

NO	TAHUN PENGAJARAN	JUDUL BUKU	EKSEMPLAR	KOPORI			KLASIFIKASI
				BAK	HLANG	REKAT / LINGKUN	
1	2007	MENGENAL BANGKA TUBUH	2	/	-	-	
2	2007	BERKUKUR TANAM KOPRI	1	/	-	-	
3	2007	CARA PRAKTIS MEMBUAT KOMPOS	2	/	-	-	
4	2007	SELUK BELUK NAKAS DAN PENAKAMANNYA	2	/	-	-	
5	2007	10 PROGRAM MENDUKU KEMAJAHTERAAN	2	/	-	-	
6	2007	PENGOLAHAN USABA TORO KECIL	2	/	-	-	
7	2007	BUKUNTA TANAMAN PANGAN PADJARAN JAGUNG	2	/	-	-	
8	2007	BERTANAM TANPA TANAH	1	/	-	-	
9	2007	TANAM BERBUNTA TAN MENULIS	1	/	-	-	
10	2007	BERTANAM KE-1000 UNGGUL	2	/	-	-	
11	2007	BERKUKUR TANAM THE	2	/	-	-	
12	2007	KEZELAI KHASRAT DAN TEKNOLOGI	2	/	-	-	
13	2007	MAKANAN AWET DAN LEJAT	2	/	-	-	
14	2007	HELEP PISANAT DAN CEMAY	2	/	-	-	
15	2007	MENGENAL SISTEM PEREDARAN DARAH	2	/	-	-	
16	2007	DIKASIA DIARI KAYU & BAMBU	2	/	-	-	
17	2007	CARA MEMBUAT KECAP	1	/	-	-	
18	2007	CHENSU	1	/	-	-	
19	2007	MENGENAL SISTEM BI PROGA KSI	2	/	-	-	
20	2007	MENGENAL SISTEM PEMERINAAN	2	/	-	-	
21	2007	PEYAKIT YANG DITULARKAN MELALUI HERAS SEKITAR	2	/	-	-	
22	2007	TEKNIK MENGAHI PAKSIAN PRIA	1	2	/	-	
23	2007	TERAMPI MEMBUAT KERAMIK	1	/	-	-	

24	2007	ANAK KE AMAN HARI KEBELAKANG	2	/	-	-	
25	2007	PERUBAHAN BUNDAWAN PERUBAHAN	2	/	-	-	
26	2007	CARA MEMBUAT JENAZAH	2	/	-	-	
27	2007	TERPACTI UNTUK MAHA	1	/	-	-	
28	2007	MAJALAH LAYAK DISEBUTKAN	1	/	-	-	
29	2007	TEKNIK MEMBUAT PEBAYATAN PADA BANGUNAN	2	/	-	-	
30	2007	CARA HITU MEMBUAT TANGI SAKU	1	/	-	-	
31	2007	KEPERAWATAN DIBAWA KEJATI	2	/	-	-	
32	2007	HEWAN	2	/	-	-	
33	2007	CARA MEMBUAT AKUARIUM	2	/	-	-	
34	2007	ANAK KE AMAN HARI KEBELAKANG	2	/	-	-	
35	2007	MENGENAL KOPERASI	2	/	-	-	
36	2007	FAKSI BERKUNTA TANGI MALAYSIA	2	/	-	-	
37	2007	MAKANAN SEHAT	2	/	-	-	
38	2007	BERTERNAK BUNDA KOLAH	2	/	-	-	
39	2007	ANAK KE AMAN HARI KEBELAKANG	2	/	-	-	
40	2007	POKOK	2	/	-	-	
41	2007	ANAK KE AMAN HARI KEBELAKANG	2	/	-	-	
42	2007	TEKNIK PENGAWTAN & PENGORAHAN BUNDA	2	/	-	-	
43	2007	REKAT TERAK AYAM BURAS	2	/	-	-	
44	2007	REKAT DAN USUHTAN	2	/	-	-	
45	2007	TERAMPI CANTIR & MEDASIR	2	/	-	-	
46	2007	UPAYA MENGAHI GARI DARAH	2	/	-	-	
47	2007	MAJALAH SARBORA	2	/	-	-	
48	2007	MENI PAJUBI TANPA SIBEL	2	/	-	-	
49	2007	KOPERASI KEMBALI PENGORAH	2	/	-	-	
50	2007	PURUKOPOMAN	2	/	-	-	
51	2007	10 PERUNA KEAJARAN ALAM & PERUKALAH	2	/	-	-	
52	2007	REKAT TERAK AYAM BURAS	2	/	-	-	
53	2007	REKAT TERAK AYAM BURAS	2	/	-	-	
54	2007	REKAT TERAK AYAM BURAS	2	/	-	-	
55	2007	REKAT TERAK AYAM BURAS	2	/	-	-	
56	2007	REKAT TERAK AYAM BURAS	2	/	-	-	
57	2007	REKAT TERAK AYAM BURAS	2	/	-	-	
58	2007	REKAT TERAK AYAM BURAS	2	/	-	-	
59	2007	REKAT TERAK AYAM BURAS	2	/	-	-	
60	2007	REKAT TERAK AYAM BURAS	2	/	-	-	

61	2007	FANSON AIR BERMANAAT	2	/	-	-	
62	2007	MAHA BUNDA BELU	2	/	-	-	
63	2007	MAKANAN SAMPUR BUNDA	2	/	-	-	
64	2007	MENYUNGAN	2	/	-	-	
65	2007	PERUBAHAN TANAM	2	/	-	-	
66	2007	PERUBAHAN TANAM MENEMBAH MENYUNGAN KULI LARUA	2	/	-	-	
67	2007	PAKSIAN PAKSI THE	2	/	-	-	
68	2007	SAMPAJA DI BUNDA BUNDA INDONESIA	2	/	-	-	
69	2007	KEPERAWATAN TANAM & SIBEL	2	/	-	-	
70	2007	MEMBUAT DAN MEMANFAATKAN BUNDA	2	/	-	-	
71	2007	25 TANAM KEBUN TANAM	2	/	-	-	
72	2007	BUKUNTA TANAM KEBUN KEBUN	2	/	-	-	
73	2007	REKAT TERAK AYAM BURAS	2	/	-	-	
74	2007	KEPERAWATAN TANAM & BUNDA BUNDA	2	/	-	-	
75	2007	PENUNJUK PRAKTIK BUDIDAYA BUNDA AIR TAWAR	2	/	-	-	
76	2007	PISAN TANAM BERBUNTA	2	/	-	-	
77	2007	REKAT TERAK AYAM BURAS	2	/	-	-	
78	2007	REKAT TERAK AYAM BURAS	2	/	-	-	
79	2007	REKAT TERAK AYAM BURAS	2	/	-	-	
80	2007	REKAT TERAK AYAM BURAS	2	/	-	-	
81	2007	REKAT TERAK AYAM BURAS	2	/	-	-	
82	2007	REKAT TERAK AYAM BURAS	2	/	-	-	
83	2007	REKAT TERAK AYAM BURAS	2	/	-	-	
84	2007	REKAT TERAK AYAM BURAS	2	/	-	-	
85	2007	REKAT TERAK AYAM BURAS	2	/	-	-	
86	2007	REKAT TERAK AYAM BURAS	2	/	-	-	
87	2007	REKAT TERAK AYAM BURAS	2	/	-	-	
88	2007	REKAT TERAK AYAM BURAS	2	/	-	-	
89	2007	REKAT TERAK AYAM BURAS	2	/	-	-	
90	2007	REKAT TERAK AYAM BURAS	2	/	-	-	
91	2007	REKAT TERAK AYAM BURAS	2	/	-	-	
92	2007	REKAT TERAK AYAM BURAS	2	/	-	-	
93	2007	REKAT TERAK AYAM BURAS	2	/	-	-	
94	2007	REKAT TERAK AYAM BURAS	2	/	-	-	
95	2007	REKAT TERAK AYAM BURAS	2	/	-	-	
96	2007	REKAT TERAK AYAM BURAS	2	/	-	-	
97	2007	REKAT TERAK AYAM BURAS	2	/	-	-	
98	2007	REKAT TERAK AYAM BURAS	2	/	-	-	
99	2007	REKAT TERAK AYAM BURAS	2	/	-	-	
100	2007	REKAT TERAK AYAM BURAS	2	/	-	-	
101	2007	REKAT TERAK AYAM BURAS	2	/	-	-	
102	2007	REKAT TERAK AYAM BURAS	2	/	-	-	
103	2007	REKAT TERAK AYAM BURAS	2	/	-	-	
104	2007	REKAT TERAK AYAM BURAS	2	/	-	-	
105	2007	REKAT TERAK AYAM BURAS	2	/	-	-	
106	2007	REKAT TERAK AYAM BURAS	2	/	-	-	
107	2007	REKAT TERAK AYAM BURAS	2	/	-	-	
108	2007	REKAT TERAK AYAM BURAS	2	/	-	-	
109	2007	REKAT TERAK AYAM BURAS	2	/	-	-	
110	2007	REKAT TERAK AYAM BURAS	2	/	-	-	
111	2007	REKAT TERAK AYAM BURAS	2	/	-	-	
112	2007	REKAT TERAK AYAM BURAS	2	/	-	-	
113	2007	REKAT TERAK AYAM BURAS	2	/	-	-	
114	2007	REKAT TERAK AYAM BURAS	2	/	-	-	
115	2007	REKAT TERAK AYAM BURAS	2	/	-	-	
116	2007	REKAT TERAK AYAM BURAS	2	/	-	-	
117	2007	REKAT TERAK AYAM BURAS	2	/	-	-	
118	2007	REKAT TERAK AYAM BURAS	2	/	-	-	
119	2007	REKAT TERAK AYAM BURAS	2	/	-	-	
120	2007	REKAT TERAK AYAM BURAS	2	/	-	-	
121	2007	REKAT TERAK AYAM BURAS	2	/	-	-	
122	2007	REKAT TERAK AYAM BURAS	2	/	-	-	
123	2007	REKAT TERAK AYAM BURAS	2	/	-	-	
124	2007	REKAT TERAK AYAM BURAS	2	/	-	-	
125	2007	REKAT TERAK AYAM BURAS	2	/	-	-	
126	2007	REKAT TERAK AYAM BURAS	2	/	-	-	
127	2007	REKAT TERAK AYAM BURAS	2	/	-	-	
128	2007	REKAT TERAK AYAM BURAS	2	/	-	-	
129	2007	REKAT TERAK AYAM BURAS	2	/	-	-	
130	2007	REKAT TERAK AYAM BURAS	2	/	-	-	
131	2007	REKAT TERAK AYAM BURAS	2	/	-	-	

76	2007	REKAT TERAK AYAM BURAS	2	/	-	-	
77	2007	REKAT TERAK AYAM BURAS	2	/	-	-	
78	2007	REKAT TERAK AYAM BURAS	2	/	-	-	
79	2007	REKAT TERAK AYAM BURAS	2	/	-	-	
80	2007	REKAT TERAK AYAM BURAS	2	/	-	-	
81	2007	REKAT TERAK AYAM BURAS	2	/	-	-	
82	2007	REKAT TERAK AYAM BURAS	2	/	-	-	
83	2007	REKAT TERAK AYAM BURAS	2	/	-	-	
84	2007	REKAT TERAK AYAM BURAS	2	/	-	-	
85	2007	REKAT TERAK AYAM BURAS	2	/	-	-	
86	2007	REKAT TERAK AYAM BURAS	2	/	-	-	
87	2007	REKAT TERAK AYAM BURAS	2	/	-	-	
88	2007	REKAT TERAK AYAM BURAS	2	/	-	-	
89	2007	REKAT TERAK AYAM BURAS	2	/	-	-	
90	2007	REKAT TERAK AYAM BURAS	2	/	-	-	
91	2007	REKAT TERAK AYAM BURAS	2	/	-	-	
92	2007	REKAT TERAK AYAM BURAS	2	/	-	-	
93	2007	REKAT TERAK AYAM BURAS	2	/	-	-	
94	2007	REKAT TERAK AYAM BURAS	2	/	-	-	
95	2007	REKAT TERAK AYAM BURAS	2	/	-	-	
96	2007	REKAT TERAK AYAM BURAS	2	/	-	-	
97	2007	REKAT TERAK AYAM BURAS	2	/	-	-	
98	2007	REKAT TERAK AYAM BURAS	2	/	-	-	
99	2007	REKAT TERAK AYAM BURAS	2	/	-	-	
100	2007	REKAT TERAK AYAM BURAS	2	/	-	-	
101	2007	REKAT TERAK AYAM BURAS	2	/	-	-	
102	2007	REKAT TERAK AYAM BURAS	2	/	-	-	
103	2007	REKAT TERAK AYAM BURAS	2	/	-	-	
104	2007	REKAT TERAK AYAM BURAS	2	/	-	-	
105	2007	REKAT TERAK AYAM BURAS	2	/	-	-	
106	2007	REKAT TERAK AYAM BURAS	2	/	-	-	
107	2007	REKAT TERAK AYAM BURAS	2	/	-	-	
108	2007	REKAT TERAK AYAM BURAS	2	/	-	-	
109	2007	REKAT TERAK AYAM BURAS	2	/	-	-	
110	2007	REKAT TERAK AYAM BURAS	2	/	-	-	
111	2007	REKAT TERAK AYAM BURAS	2	/	-	-	
112	2007	REKAT TERAK AYAM BURAS	2	/	-	-	
113	2007	REKAT TERAK AYAM BURAS	2	/	-	-	
114	2007	REKAT TERAK AYAM BURAS	2	/	-	-	
115	2007	REKAT TERAK AYAM BURAS	2	/	-	-	
116	2007	REKAT TERAK AYAM BURAS	2	/	-	-	
117	2007	REKAT TERAK AYAM BURAS	2	/	-	-	
118	2007	REKAT TERAK AYAM BURAS	2	/	-	-	
119	2007	REKAT TERAK AYAM BURAS	2	/	-	-	
120	2007	REKAT TERAK AYAM BURAS	2	/	-	-	
121	2007	REKAT TERAK AYAM BURAS	2	/	-	-	
122	2007	REKAT TERAK AYAM BURAS	2	/	-	-	
123	2007	REKAT TERAK AYAM BURAS	2	/	-	-	
124	2007	REKAT TERAK AYAM BURAS	2	/	-	-	
125	2007	REKAT TERAK AYAM BURAS	2	/	-	-	
126	2007	REKAT TERAK AYAM BURAS	2	/	-	-	
127	2007	REKAT TERAK AYAM BURAS	2	/	-	-	
128	2007	REKAT TERAK AYAM BURAS	2	/	-	-	
129	2007	REKAT TERAK AYAM BURAS	2	/	-	-	
130	2007	REKAT TERAK AYAM BURAS	2	/	-	-	
131	2007	REKAT TERAK AYAM BURAS	2	/	-	-	

103	2007	BUDIDAYA KELAPA KOPYOR	2	/	-	-	
104	2007	KEPERAWATAN TANAM & BUNDA	2	/	-	-	
105	2007	STOP MIRASANTIK	2	/	-	-	
106	2007	MEYEDA MOTOR AWET KERAWAT	2	/	-	-	
107	2007	KEAJARAN BANGSA DIKORAN KERAJAN	1	/	-	-	
108	2007	PALAWAN HITU BERMANAATI	2	/	-	-	
109	2007	WAPAKSI ALKURASAN DINDIQTAR	2	/	-	-	
110	2007	NETA	2	/	-	-	
111	2007	REKAT TERAK AYAM BURAS	2	/	-	-	
112	2007	REKAT TERAK AYAM BURAS	2	/	-	-	





**Daftar Jumlah Koleksi Buku Perpustakaan Desa Cillellang**

<b>NO</b>	<b>TAHUN TERBIT</b>	<b>JUDUL BUKU</b>	<b>EKSPLAR</b>
1		KREASI SULAMAN	2
2		DAUR ULANG	3
3		TOLONG	1
4		PERCOBAAN FISIKA	2
5		DOA YANG DI KABULKAN	1
6		JARAS-JARAS NEURANATOM	1
7		BUMI DAN RUANG ANGKASA	1
8		PERCOBAAN YANG MENAKLUKAN	2
9		ERA BANGSA BANGSA DUNIA	2
10		BUNG HATTA MASA PEMERINTAHAN III	2
11		PERKEMBANGAN TRANSFORTASI	2
12		PENCIPTAAN TEKNOLOGI	1
13		TANYA DAN JAWAB TENTANG PENGEMBANGAN DIRI	2
14		ALI BIN ABI THALIB	1
15		USMAN BIN AFFAN	1
16		HARTA TERINDAH	2
17		AKU DAN TUBUHKU	2
18		BIAN APOTEKER CILIK	2
19		MENGENAL SAHABAT RASULULLAH 2	1
20		AYO BELAJAR MEMBACA DAN MENULIS AL-QURAN	2
21		BENCANA DI UDARA	2
22		BENCANA DILINGKUNGAN	2
23		PEMBENIHAN IKAN GURAMI	1
24		HIDUP SEHAT BERKAT UDARA BERSIH	2
25		BULAN DAN BUMI	1

26	ENERGI MASA DEPAN	2
27	PEMANASAN GLOBAL	2
28	SAINSKU	3
29	MENGENAL CANDI	3
30	AKU PINTAR PENGETAHUAN UMUM	1
31	ZERO TO ZERO	1
32	JEJAK SEJARAH SAINS LISTRIK	1
33	RENCANA ESOK PAGI	1
34	CUACA DAN LINGKUNGAN SEKITAR	2
35	KELUARGA KURA-KURA DAN PENIPU	1
36	ISI	5
37	SISTEM INFORMASI AKUNTANSI	1
38	KIMIA	1
39	MATEMATIKA	1
40	KEGIATAN SIAP SAJI	1
41	KENALILAH LINGKUNGAN HIDUPMU	2
42	JARAK	1
43	OPINI PUBLIK	1
44	ANTOLOGI KEPERPUSTAKAAN INDONESIA	1
45	PENCAK SILAT	1
46	MATERIAL DAN SIFATNYA	1
47	KESEHATAN IBU	2
48	UPAYA MENJAGA DIRI DARI BAHAYA NARKOBA	1
49	SI KECIL YANG PEMBERANI	1
50	ALAT MUSIK TRADISIONAL NUSANTARA	2
51	BERSAHABAT DENGAN MAHLUK AIR	2
52	KIAT-KIAT PRAKTIS MENJADI MC	1
53	KEDELAI	1
54	SENI MERANGKAI JANUR	1
55	KREATIF DENGAN KERTAS BEKAS	1

56	BAHAYA HIPERTENSI	2
57	KASMIN PAHLAWAN KAMPUNG KAMPRET	1
58	RAGAM ALAT TANGKAP LOOBSTER	1
59	OLAHRAGA KEGEMARANKU ATLETIK	1
60	LINGKUNGAN BERMANFAAT	1
61	DI BALIK KACA AKUARIUM	2
62	CREATING ATTRACTIVE GREATTING CARDS & INVITATION	1
63	BUDI DAYA JAMUR TIRAM COKLAT	1
64	ANEKA OLAHAN DARI DAGING	2
65	ANEKA SUVENIR	3
66	PEMBUATAN & PERAWATAN JARING	1
67	MENANGANI LIMBAH DENGAN KIMIA	1
68	SEMUA ORANG BISA KAYA	1
69	POMPA AIR TANPA LSITRIK	2
70	MELIRIK USAHA TANI PADI ORGANIK	2
71	CARA MUDAH BERTANAMAN CABAI	2
72	BUDI DAYADAN PENYULINGAN MINYAK NILAM	2
73	HIDUP BERADAB SETIAP SAAT	1
74	MEMBUAT DAN MEMANFAATKAN BIOGAS	2
75	PENYAKIT SALURAN PERNAPASAN	1
76	KOMPOR ALTERNATIF	1
77	BUDIDAYA IKAN DIKOLAM AIR DERAS	1
78	KAMPUNG SEBERANG SUNGAI	1
79	ANDESIT	1
80	VIRUS DAN BAKTERI	1
81	MEMBUAT MABEL SEDERHANA	1
82	ANEKA PENGETAHUAN PRAKTIS	2
83	SUDAH BENARKA TULISANMU	2
84	BERLUMUR LUMPUR HINGGA MENJADI TAMU NEGARA	1

85		<b>AYO MENGENAL GLOBALISASI</b>	<b>2</b>
86		<b>KEDERMAWANAN</b>	<b>2</b>
87		<b>MEMBUAT KREASI DENGAN SEDOTAN</b>	<b>2</b>
88		<b>MENGENAL KEANEKARAGAMAN HAYATI</b>	<b>2</b>
89		<b>TANAMAN BUAH DALAM POT SAWO</b>	<b>1</b>
90		<b>BERBAGAI MOTIF ANYAMAN</b>	<b>2</b>
91		<b>CARA MEMPERBAIKI ALAT-ALAT RUMAH TANGGA</b>	<b>2</b>
92		<b>KAWIN SUNTIK PADA TERNAK</b>	<b>1</b>
93		<b>10 PESONA KEJADIAN ALAM DZIKRULLAH</b>	<b>1</b>
94		<b>VARIASI OLAHAN MAKANAN DENGAN BAHAN DASAR SINGKONG</b>	<b>2</b>
95		<b>TOMAT</b>	<b>2</b>
96		<b>PUPUK KOMPOS</b>	<b>2</b>
97		<b>BERKREASI DENGAN POT BUNGA</b>	<b>2</b>
98		<b>TERAMPIL MELIPAT KERTAS</b>	<b>1</b>
99		<b>BULAN SATELIT BUMI</b>	<b>2</b>
100		<b>BUDIDAYA TANAMAN SAYURAN</b>	<b>1</b>
101		<b>BUDIDAYA IKAN KOLAM BIASA</b>	<b>1</b>
102		<b>MENGENAL DAN BERTANAM BUNGA ADENIUM</b>	<b>2</b>
103		<b>PENYAKIT YANG MEWABAH DIDUNIA</b>	<b>2</b>
104		<b>MENGENAL LAUT</b>	<b>2</b>
105		<b>TANAMAN OBAT</b>	<b>1</b>
106		<b>PANGERAN ANTASARI</b>	<b>2</b>
107		<b>TONO PRAMUWISATA AMATIR</b>	<b>2</b>
108		<b>BUNG TOMO</b>	<b>1</b>
109		<b>ISI PERUT BUMI</b>	<b>2</b>
110		<b>MENCARI ILMU</b>	<b>1</b>
111		<b>FAJAR MULAI MERE'KA</b>	<b>2</b>
112		<b>BATUBARA,POTENSI, PENAMBANGAN DLL</b>	<b>2</b>
113		<b>KONSERVASI TANAH</b>	<b>2</b>



114	RAWAI IKAN TUNA	1
115	MENYELAMATKAN HARTA KARUN	3
116	BENINGNYA AIR SUCINYA HATI	2
117	MENGUKIR HARAPAN DI RANTAU ORANG	1
118	UDARA DAN PENERBANGAN ANTARTIKA	2
119	PENGOLAHAN HASIL PERIKANAN	2
120	SUKSES BERAGROBISNIS	1
121	PENYAKIT MENULAR	1
122	KIAT MENULIS KARYA ILMIA	2
123	UNTUK MARLBOROUGH	1
124	TANYA JAWAB HUKUM ISLAM	1
125	CARA JITU MENGELOLA UANG SAKU	1
126	100 PENGETAHUAN TENTANG BURUNG	1
127	MESIN SEDERHANA PEMBANTU PETANI	1
128	LAS LISTRIK OUTPUT PC	2
129	TAMPIL CANTIK DAN MENARIK	1
130	TEKNIK SEDERHANA PERKAYUAN PADA BANGUNAN	2
131	MODAL KECIL UNTUNG BESAR	1
132	MEMBUAT SABUN MANDI	1
133	TANDON AIR BERMANFAAT	2
134	BUDIDAYA IKAN AIR TAWAR	2
135	BUMI DAN MANUSIA	1
136	KIAT PRAKTIS MENJADI PENYIAR	1
137	BUDIDAYA RUMPUT LAUT	1
138	PELESTARIAN TRUMBU KARANG	1
139	ANEKA OLAHAN DARI KEDELAI	1
140	TERORIS	1
141	PERTANIAN BUDIDAYA NIPAH	1
142	CREATING MEMBUAT UCAPAN	1
143	BAHAN BAKAR	2

144	CARA MERAKIT AQUARIUM	2
145	ANEKA OLAHAN JAHE	1
146	MANUSIA DAN LINGKUNGAN	2
147	BIBIT TANAMAN UNGGUL	2
148	BUDIDAYA SAYUR UMBI	1
149	SURAT-SURAT PRIBADI	1
150	SURAT-SURAT DINAS	1
151	CARA ASYIK BELAJAR EJAAN	1
152	ANAKKU BELAJAR MEMBACA SYAHADAT	2
153	DESAKU MASA DEPANKU	1
154	KERAJINAN SULAM PITA	2
155	PEKARANGAN INDAH DENGAN TANAMAN OBAT	2
156	USAHA TELUR AYAM KAMPUNG	1
157	MEMBIASAKAN HIDUP SEHAT	1
158	BEGINI CARA MENGAWETKAN MAKANAN	1
159	BURUNG KENARI	1
160	SI KADIR DAN TIGA PENJAGA	1
161	MENGHORMATI ORANG TUA	1
162	MEMILIH BUKU YANG BAIK	3
163	MENGENAL TUMBUHAN	1
164	MENGHINDARI ROKOK	2
165	GAMPING, POTENSI DAN MEMAMFAATAN	2
166	HUTAN	1
167	ANAK CACAT	1
168	DAUR ULANG SAMPAH	2
169	PERKEMBANGAN ALAT-ALAT KOMUNIKASIH	1
170	BERBAKTI KEPADA ORANG TUA	2
171	OZON PERLINDUNGAN YANG GAIB	2
172	REPORTASE RADIO	2
173	PELAJARAN MATEMATIKA	1

174	PENDIDIKAN KEWARGA NEGARAAN	1
175	PEDOMAN DASAR ANAMNESIS DAN PEMERIKSAAN JASMANI	1
176	PEMANFAATAN LIMBAH KULIT HEWAN	1
177	TEKNIK DASAR DESAIN GRAFIS KOMPUTER	1
178	SI BINTANG TERANG	1
179	BERMAIN DENGAN ALAMKU	2
180	HUBUNGAN INTERNASIONAL	1
181	BUDI DAYA CACING TANAH	1
182	CINTAILAH LINGKUNGAN HIDUP	2
183	SOLUSI YANG DINANTI	1
184	MENGENAL ANTARTIKA DAN ANTARIKSA	2
185	KREATIF MENULIS	1
186	BAGAIMANA MEKENISME PERNAFASAN PADA MANUSIA	1
187	SI KECIL RAJIN MENABUNG	1
188	PEMBUATAN GULA AREN	2
189	PENCEMARAN	2
190	JADI PENGUSAHA, SIAPA TAKUT	3
191	TUMBUHAN MENJALAR DISEKITAR KITA	1
192	TORCH	2
193	TINGGI	4
194	PETUALANGAN DI PULAU KAKAK TUA	2
195	TRANSMIGRAN GEMILANG	1
196	HANTU PENJAGA POHON	2
197	HIMPUNAN	1
198	MENGENAL KITAB SUCI	1
199	BUDIDAYA TANAMAN COKLAT	1
200	SI KOKOK YANG SOMBONG	1
201	MENGENAL CUACA DAN IKLIM DI INDONESIA	1
202	GEMPA BUMI	1

203	LINGKUNGAN BERSIH LINGKUNGAN SEHAT	1
204	MENITI KARIR MEMBINA MENTAL	1
205	SEKAWAN MERPATI	1
206	MEMPERTAHANKAN NKRI	2
207	TAMAN NASIONAL DI INDONESIA	1
208	BUNGA DAUR ULANG	1
209	KAWULA MUDAH YANG BERJASA	1
210	ENERGI ALTERNATIF	1
211	MENGENAL DOKUMEN	2
212	MEMANFAATKAN KOMPUTER	2
213	PAK TANI DAN ELANG KECIL	1
214	KELUARGAKU	1
215	SI MAMAD	1
216	KABAYAN JADI DUKUN	2
217	PAK TEGUH MENJADI ORANG TUA ASUH	1
218	LUAS	1
219	BERSATU KITA TEGUH BERCERAI KITA RUNTUH	2
220	JURUS JITU MENGISI WAKTU LUANG	1
221	YANG MENYEHATKAN DAN YANG MEMATIKAN	1
222	LA BACO ANAK NELAYAN	1
223	TENSES	2
224	ANGIN PEMBAWA BENCANA	5
225	BUDIDAYA IKAN TADAH HUJAN	1
226	BETERNAK DOMBA	1
227	WASPADAI TANAH LONGSOR	2
228	KOMPUTER SIMESIN PINTAR	2
229	LISTRİK DIRUMAHKU	3
230	MEMBUAT PAKAN TERNAK SECARA MANDIRI	2
231	BETERNAK AYAM KAMPUNG	1
232	CIPUL RINDU PADA AYAHNYA	2

233	HIMPUNAN JILID V	2
234	BELAJAR MUDAH BACA TULIS AL-QURAN	1
235	MANTAN LEDEK TAYUB	2
236	MELATIH ANAK BERPIKIR ANALISTIS, KRISIS & KREATIF	1
237	KURBAN DAN AKIKAH	1
238	SENI BERDAKWAH	1
239	MEMBANGUN INDUSTRI KECIL DESA	2
240	MENCINTAI TUHAN BERARTI MENCINTAI DIRISENDIRI	1
241	KAKEK PENGEMBALA YANG JUJUR	1
242	MENGANTANG BERAS DI LUMBUNG PADI	2
243	BUDIDAYA BUNGA POTONG MAWAR	1
244	PERTANIAN BUDI DAYA JAMUR TIRAM	2
245	SPIRITUAL TEACHING	1
246	BUDIDAYA IKAN JAMBAL SIAM	2
247	PERMAINAN BOLA BASKET	2
248	ALTERNATIF BERTANAM	2
249	MENEMUKAN KESEMBUHAN	1
250	BUDIDAYA TANAMAN SAYURAN HIDROPONIK	1
251	BUKU KERJA MATEMATIKA	2
252	PERAWATAN ALAT RUMAH TANGGA	1
253	TERATAI SAMAWA	1
254	PANDUAN PENYELENGGARAAN PERPUSTAKAAN UMUM	2
255	PAKAN IKAN	2
256	HAMA DAN PENYAKIT IKAN KAKAP	2
257	PRODUKSI TELEVISI	1
258	KEAJAIBAN BIG BEN	3
259	NARKOBA MUSUH KITA BERSAMA	2
260	RAMAH DAN SOPAN LAMBANG KEBAHAGIAAN HIDUP	2
261	MISTERI HUTAN LARANGAN	2

262	MERANGKAI MOZAIK PERSADAKU YANG TERKOYAK	1
263	TEKNIK PERBANYAKAN TANAMAN	2
264	BUDIDAYA TANAMAN SAYURAN	1
265	API MENGAMUK BENCANA MENERPA	2
266	CARA MENGOLAH AIR BERSIH	1
267	BETERNAK DOMBA	2
268	BETERNAK ITIK	1
269	JANGAN SEMENA-MENA TERHADAP ALAM	1
270	AIR MELUAP TIMBUL-NYA BENCANA	1
271	MENJELAJAH SUNGAI NIL	1
272	PAHLAWAN IDOLAKU	1
273	KEJUJURAN MEMBAWA KEMUJURAN	1
274	JADI PUJANGGA,SIAPA TAKUT	1
275	BERTAMASYA KETATA SURYA	1
276	BIMBINGAN SALAT JUMAT	2
277	GAMES FOR IMPROVING ENGLISH	1
278	KEGELISAHAN LEBAH HUTAN	1
279	HEWAN PELIHARAAN	2
280	NAJM DIANTARA BERJUTA BINTANG	2
281	FROGI-FROGI	1
282	SAHABAT DARI MARS	1
283	HANTU DEPAN SEKOLAH	1
284	AYO MENJIPLAK	2
285	KISAH DI BALIK MINYAK BUMI	1
286	PETANI SEBAGAI PEDAGANG	1
287	ANEKA BENDA KONTRUKSI	2
288	YANG MENGHAMBAT KEBAHAGIAAN	1
289	LINGKUNGAN	2
290	ANAK PEMAAF	1
291	SAINS	1

292	AKU INGIN SEKOLAH	2
293	PUKAT CINCIN	2
294	PEMUPUKAN	2
295	POLUSI UDARA	1
296	PENCEMARAN LINGKUNGAN DAN PENANGANANNYA	2
297	PENGEMBANGAN DIRI DI SEKOLAH	1
298	MISTERI ALAM SEMESTA	1
299	BUNGARAMPAI KHOTBAH JUMAT	1
300	YAZID MANUSIA ELEKTRONIK	2
301	BENCANA BANJIR	2
302	TAFSIR AYAT-AYAT QUNUT	1
303	KAFA DAN BARUS	1
304	SENI KERAJINAN DARI KAWAT	2
305	MENGENAL HUTAN	1
306	TEKNOLOGI BUDIDYA AYAM BURAS DAN ITIK	2
307	DONGENG DARI RANAH MINANG	1
308	BAGAIMANA MANUSIA DAPAT HIDUP BAHAGIA	1
309	PENYAKIT DAN OBAT TRADISIONAL TERNAK	2
310	BUAH KEDISIPLINAN	2
311	IBU MONYET	1
312	BERKENALAN DENGAN ARTIKEL	1
313	RESEP SUKSES UNTUK DAGANG	2
314	MERAIH UNTUNG DENGAN AYAM KAMPUNG	2
315	BERKENALAN DENGAN TIK	1
316	ANAK TELADAN	1
317	JALAN-JALAN KELILING DESA	3
318	KIRANA	2
319	ANEKA BENDA RODA	2
320	LOMBA DAUR ULANG	1
321	BETERNAK AYAM PEDAGAGING	2

322	PENTINGNYA PENDIDIKAN AGAMA SEJAK DINI	1
323	DUNIA MAMALIA PUTRA	2
324	KERAJINAN MEKRAME	2
325	LIBURAN KEKAMPUNG HALAMAN	1
326	TRIK BERWAWANCARA	2
327	GARIS SINGGUNG LINGKARAN	2
328	TANAH DAN KESEIMBANGAN LINGKUNGAN HIDUP	1
329	PENUNTUN PRAKTIS BUDIDAYA IKAN HIAS	1
330	SIMBOL INSTANSI	2
331	RAWAI DASAR	2
332	MEMBUAT BAKSO SENDIRI	1
333	MENYULING MINYAK ATSIRI	3
334	CEGAH DINI MUNTABER	1
335	MENJADI PETANI SUSKES DUNIA AKHIRAT	1
336	KELAS MENENGAH DI CHINA,INDIA,INDONESIA	2
337	KIAT-KIAT USAHA	1
338	BETERNAK IKAN LELE	2
339	SARTIKA	1
340	JURNALISTIK UNTUK REMAJA	2
341	ADAB BERGAUL	1
342	MEMPERKUAT DAYA INGAT	1
343	POLUSI TANAH	2
344	KIAT PRAKTIS BERPIDATO	1
345	PELUANG BISNIS TANAMAN	1
346	DARI JERIH PAYAH	2
347	GIAT BEKERJA	2
348	BOGA	1
349	MUNTOK	1
350	BAHASA DAN SASTRA INDONESIA	1
351	MENJADIKAN BUAH HATI PINTAR	1



352	D-KER	1
353	PELAJARAN PENDIDIKAN JASMANI	1
354	MEMBUAT FILM INDIE GAMPANG	1
355	HAJI	1
356	TEKNIK BERBICARA	1
357	PESAN-PESAN MORAL PELAUT BUGIS	1
358	KATAKAN TIDAK PADA NARKOBA	1
359	KOPERASI	1
360	DUNIA DIBALIK KATA	1
361	MENGENAL TEH DAN KHASIATNYA	4
362	KAMUS PELAJARAN	1
363	BUKU PRAKTIS BAHASA INDONESIA	1
364	AKUTANSI	1
365	PENUNTUN PELAJARAN GEOGRAFI	1
366	KERAJINAN MANIK-MANIK	1
367	KLASIFIKASI HEWAN	1
368	MENGENAL REPTIL	2
369	MENGENAL DUNIA BAKTERI	1
370	BELAJAR MENJADI SEORANG PENDONGENG	1
371	TIMAH	2
372	TANAMAN HIAS BERKHASIAT	1
373	BUDI DAYA JAMBU BIJI	1
374	MENGHAS BENDA	2
375	MACORA	3
376	BERDISKUSI	2
377	PETERNAK KUCING	1
378	MENOPOUSE	1
379	KREASI DARI KAYU DAN BAMBU	1
380	MENGENAL LEMBAGA EKONOMI DUNIA	2
381	WASPADAI KEKERASAN DISEKITAR KITA	2

382	BUDI DAYA TANAMAN HIAS	1
383	MENGGUNAKAN WAKTU LUANG	2
384	MENGHINDARI ALKOHOL	1
385	MEMBUAT KANDANG AYAM	1
386	KEMBALI KESEKOLAH	1
387	TERAMPIL BERBAHASA MANDARIN	1
388	HAMA & PENYAKIT TANAMAN HIAS	2
389	BIBIT AJAIB	1
390	HUKUM PIDANA	1
391	TUJUH GUBERNUR JENDERAL BERPENGARUH	1
392	LAHIRNYA SANG JUARA	2
393	KERAJINAN DAN SERAT TANAMAN	2
394	AIR SEBAGAI SUMBER KEHIDUPAN	3
395	BETERNAK LEBAH	1
396	GERAKAN KERAK BUMI DAN AKIBAT-NYA	2
397	MENGENAL SITUS SANGRINGAN	1
398	BUDI DAYA GAHARU	1
399	JANGAN CORET-CORET	1
400	DI BAWAH MATAHARI TERMINAL	1
401	MEREKA YANG BERSAHABAT	1
402	KIAT MENITIH BUIH	1
403	TEKNOLOGI RUMAH KAYU	2
404	CARA MEMBUAT TAHU	2
405	PERBUATAN TERPUJI	1
406	HIDUP BERBINEKA TUNGGAL IKA	1
407	KEGIATAN MANUSIA YANG MERUGIKAN ALAM	2
408	HIKAYAT PARA KEKASIH ALLAH	1
409	MENGENAL KEGIATAN DISTRIBUSI	1
410	TERAMPIL BERBAHASA ARAB	1
411	LURAH DESA CAKRUK	2

412	KUBERSERAH DIRI KEPADANYA	1
413	BUKAN BUNGA SEMBARANG BUNGA	1
414	PAWANG GAJAH YANG PONGAH	1
415	BAGAIMANA MEMBAHAGIAKAN SUAMI	1
416	BERMAIN IKAN LELE	2
417	10 PROGRAM MENUJU KESEJAHTERAAN	1
418	KEMBALI TURUN KE SAWAH	1
419	PEMBENIHAN IKAN KERAPU	2
420	FUNGSI KELUARGA DALAM MENINGKAN SDM	1
421	PELESTARIAN HUTAN MAGROUPE	1
422	MENGHADAPI MUSIBAH	1
423	PERTOLONGAN TERAKHIR	1
424	PANDUAN LENGKAP BUDIDAYA GURAMI	1
425	KEMAMPUAN BERBAHASA INDONESIA	1
426	PENDIDIKAN JASMANI	1
427	TSUNAMI	1
428	DI AJANG HARI TERPANJANG	1
429	SEBUAH USAHA TERPADU	1
430	BUTTA TOA	1
431	HIDUP HEMAT DAN CERMAT	1
432	SURAT MENYURAT	1
433	DUA SAHABAT	1
434	KEAJAIBAN JAGAT RAYA DAN BUMI	1
435	HARI AKHIR ZAMAN	1
436	BERBOHONG DAN MENCURI	2
437	PENGALAMANKU	1
438	GIZI DAN PEKARANGAN	2
439	BATIK DAN JUMPUTAN	1
440	MEMBUAT TEPUNG SECARA SEDERHANA	2
441	BETERNAK ANGASA	1

442		<b>Keadilan</b>	<b>2</b>
443		<b>Ensiklopedia Sahabatku</b>	<b>1</b>
444		<b>Mengenal Kincir Angin</b>	<b>1</b>
445		<b>Lingkungan Bersih Lingkungan Sehat</b>	<b>1</b>
446		<b>Mushab Bin Umar</b>	<b>2</b>
447		<b>Aku Pandai Menulis Cerpen</b>	<b>1</b>
448		<b>Pahlawanku Idolaku</b>	<b>1</b>
449		<b>Pesona Pakaian Jahitan Sendiri</b>	<b>1</b>
450		<b>Surat Pribadi</b>	<b>1</b>
451		<b>Bidang-bidang Kewirausahaan</b>	<b>1</b>
452		<b>Polusi Air</b>	<b>2</b>
453		<b>Seluk-beluk Nanas dan Penanamannya</b>	<b>1</b>
454		<b>Alat Tangkap Ikan</b>	<b>1</b>
455		<b>Wiraswasta dengan Usaha Kecil</b>	<b>1</b>
456		<b>Agar Menjadi Santun dan Bijak</b>	<b>1</b>
457		<b>Tanaman Pangan</b>	<b>2</b>
458		<b>Budidaya Ikan Hias</b>	<b>1</b>

## Daftar Jumlah Koleksi Buku Perpustakaan Desa Nepo

DAFTAR JUDUL BUKU DAN KLASIFIKASI PERPUSTAKAAN DESA NEPO TRIWULAN 1 TAHUN 2020									
NO	TAHUN PENGADAAAN	JUDUL BUKU	EKSAMPLAR	KONDISI				KLASIFIKASI	NO. INDIK
				BAIK	HILANG	BERAT	RISAK		
1		Budi Daya Tanaman Buah-Buahan	2	√				638 HAD b	
2		Ilmuwan - Imuwan Muslim Pengubah Zaman	2	√				599.22 RHA j	
3		Perbuatan Terpuji	2	√			√	297.5 ARI p	
4		Har Abhi Zaman	2	√			√	297.219 RUS b	
5		Bimbingan Salat Jumat Lengkap	1	√			√	297.382 KHA b	
6		Zaw dan Putri Duyung	1	√				K. 028.55 AMD a	
7		Pendidikan Profesi Dan Sertifikasi Pendidik	2	√				378.013 SIT p	
8		Zar Dan Wajahnya	2	√				530.41 INT e	
9		Gomonggi Akhif di Indonesia	2	√				551.21 SAR g	
10		Indonesia Di Perseman 3 Lempeng Tektonik	2	√				551.22 ENI f	
11		Prinsip Dan Aplikasi Tekanan	2	√				551.54 MAH p	
12		Air Permukaan, Sungai, Danau, dan Rawa	2	√				553.78 SAR a	
13		Budidaya Buah Di Luar Musim	2	√				634 AMI b	
14		Beternak Burung Piaran	2	√				634.64 DAN b	
15		Pupuk Kompos	2	√				631.86 BRT p	
16		Tahapan Untuk Menambah Penghasilan Keluarga	2	√				635.986 HAD i	
17		Membuat Pakan Ternak Secara Mandiri	2	√				664.7 ALI m	
18		Teknik Perbanyakan Tanaman	1	√				631.5 ARI i	
19		Kiat Menjadi Petani Sukses	1	√				630.92 KUS k	
20		Budi Daya Tanaman Jarak Pagar	2	√				630.35 b	
21		Beternak Sapi	2	√				636.2 NON b	
22		Strawbery Merambah Desa	2	√				634 RIK a	
23		Pengalaman Warga Desa Tentang Peternakan	2	√				636.36 p	
24		Terampil Berbahasa Inggris	1	√				420 ULE l	
25		Belajar Mudah Tentang Waktu	2	√				529 NGA b	
26		Terampil Berbahasa Mandarin	2	√				495.1 LIL t	
27		Usaha Pembuatan Renggang	2	√				664.725 EDI u	
28		Sukses Beragribisnis pisang, cokelat, manggis, melon, dan ercis unggul Indonesia	2	√				138.1 IRI i	
29		Budidaya the	2	√				635.41 SAR b	
30		Bayan Jadi Pilihan Usaha	1	√				307.72 AMI k	
31		Keterampilan Praktis Untuk Masyarakat Desa	2	√				500 WIL b	
32		Fakta Paling Top Sales Dan Teknologi	2	√				580 SIT m	
33		Mengaku Misiari Tubuh Tambahan	2	√				635.55 b	
34		Bertanam sayuran secara vertikal	1	√				584.92 AMI b	
35		Bagaimana Budidaya Tebu	2	√				572.9 RUD f	
36		Ekosistem	2	√				633.4 WAW b	
37		Budidaya Tanaman Umhi Organik	2	√				595.384 SUK b	
38		Budi Daya Lobster	2	√					

39		Ilustrasi Yang Mengherankan	2	√				634.55 KAN f	
40		Pupuk Kompos	2	√				390.1 PIR p	
41		Pupuk Kompos Dan Sistem Ekonomi Masyarakat Maluku	2	√				634.64 ANA b	
42		Senang Biologi Dan Ekonomi	2	√				636.55 SB b	
43		Beternak Puyuh	2	√				635.61 BAN i	
44		Tak Banyak Semangka Jadi Petrusah Usaha	1	√				636.5 EDI p	
45		Prinsip Wawancara Ternak Ayam	1	√				634 ENI f	
46		Senang Jadi Usahawan	2	√				614.073 WAL m	
47		Mengenal Penyakit Ringan	2	√				613.81 RIB b	
48		Hitung Sehat Seperti Akmal (Memahami Bahaya Narkoba)	2	√			√	571.9 ASD a	
49		Ayo Mengenal Penyakit Menular Di Sekitar Kita	2	√				616.0252 SR3 p	
50		Partisipasi Pertama Pada Kesehatan	2	√				612 RIN m	
51		Mengaku Misteri Penyakit Tubuh Mubak Hidayat	2	√				616.945 SIT i	
52		Cegah Dini Kanker Dan Tumor	2	√				641.26 ELL i	
53		Sehat Dengan Analka Jus	2	√				617.7 RIT p	
54		Pengobatan Dan Pencegahan Penyakit Mata	1	√				616 AND a	
55		Ayo Mengenal Penyakit Tak Menular	2	√				613 FER d	
56		26 Kiat Tubuh Sehat Dan Buger	2	√				618.2 BAR m	
57		Moment Si Buah Hati	1	√				K. 298.24 RIB b	
58		Bersang Dan Lebih	2	√				516 MIA m	
59		Mengukur Bangun Datar Lingkaran	2	√				322.6 LAN n	
60		Hitung Berhitungnya Tunggal	2	√				553.79 SAR a	
61		Air Tanah air Kerdipipip Kita	2	√				551.22 SAR g	
62		Gerakan Korak Bumi Dan Akhatusya	1	√			√	641.5 NON b	
63		Beragam Hadangan Dari Buah	1	√				621.06 RY p	
64		Pupuk Kompos	1	√				581.6 TAS b	
65		Budi Daya Galuh	2	√				593.1 WAL m	
66		Memahami Dunia Profesi, Seleksi, dan Ekomodernitas	2	√				639 SAR a	
67		Warga Desa Ingin Tahu Teknik Memelihara Sate	2	√				677.39 TIM p	
68		Peluang Usaha Sutra	1	√				573.21 DWT m	
69		Mengenal Produk - Produk Hasil Perikanan Nelayan	2	√				663.92 DAK m	
70		Menghitung Suku Perikanan Rukun	2	√				508 WIL a	
71		Fakta Paling Top Alam Kita	2	√				107.1 ALN i	
72		Lingkungan Bersih Lingkungan Sehat	2	√				363.21 DWI p	
73		Pencernaan Lingkungan dan Penanganan	2	√				363.45 WID a	
74		Siapa Menanam	1	√				613.042.44 RUS m	
75		Memahami Gizi Untuk Kesehatan Ibu Hamil Dan Ibu Menyusui	2	√				303.44 ILM d	
76		Dampak Globalisasi Bagi Kepribadian Kita	2	√				620 SAR m	
77		Mengenal Bioteknologi	2	√				677.6 SAN a	
78		Atasan Dengan Lembar Kain Batik	2	√				621.389 EDI	
79		Martabat Usaha Jasa Service Televisi	2	√				677.6 RTW c	
80		Cantik Mesawan Dengan Batik	2	√				561.5 SAF c	
81		Rare Gwa Balugamping, Sungai Bawah Tanah, Dan Mata Air	2	√				551.44 SAR b	
82		Bagaimana Hewan Dan Tumbuhan Mempertahankan Diri?	2	√				590 WIG n	

82	Bahaya Higrometri	1	√			618.112 W10 b
84	Balutaku Sehat	2	√			649.123 P10 b
85	Tanaman Berkhasiat Obat	1	√			S.8380 SR1 b
86	Pengobatan Alternatif	1	√			6.115.000 W10 p
87	Panduan Praktik Keperawatan	2	√			371.217 FAN
88	waspada! PM5.10 Kalangan Remaja	2	√			836.95 SR1 w
89	Pola Hidup Sehat Dalam Bersewaga	2	√			613.10M p
90	Pengobatan Dan Pencegahan Penyakit Pencernaan	1	√			612.2 N10R b
91	Bagaimana Mekanisme Pernapasan Pada Manusia?	2	√			616.810 P p
92	Pengobatan Dan Pencegahan Penyakit Dalam	1	√			551.41 IND a
93	Ensiklopedia Tembaga	2	√			K.633.410.3 YAN p
94	Ensiklopedia Emas	2	√			622.340.3 YAN p
95	Ensiklopedia Perak	2	√			646.5 GRE p
96	Lubang Dan Daur Ulang	2	√			540.6GR w
97	Astronomi Setiap Galaksi Memiliki Lubang Hitam	2	√			K.028.55 PAL b
98	Budik dan Tarbo	2	√			398.2 SIK
99	Si kancil dan gongsi berantian	2	√			395.4 G08 b
100	Jering Lubas: lebih kuat dari pada baja	2	√	√		333.79 GR1 k
101	Krisis energi	2	√			641.3 ALL p
102	Pangan dan dunia	2	√			628.5 GRE p
103	Prinsip yang ceremas	2	√			629.210 C13 m
104	Merits: mesin Mobil balap	2	√			028.55 N10R1
105	jeagan corot - corot	2	√			K.506 ANN m
106	Mengapa Kapal besi bisa mengapung di air	2	√			150. WAH m
107	Mengenal Diri Sendiri	2	√			352 YUD b
108	Bentuk - bentuk pemertahanan di dunia	2	√			307.72 AM1 a
109	orang desa bisa mengembangkan diri	2	√			K.028.55 ZEN k
110	si kancil dan seruling ajaib	2	√			F.808 SIK
111	si kancil dan si raja	2	√			K.028.55 ZEN k
112	si kancil dan kumbang	2	√			K.500 ANN p
113	Kisah pohon asem	2	√			430.10A p
114	bagaimana cara menghambat perkaratan pada besi?	2	√			396.2 B10R
115	let's study propensitas	1	√			343 SUP b
116	burung gagak yang cerdik	2	√			346 YUD b
117	Hubungan internasional	1	√			343. R05 b
118	hukum perduta	2	√			
119	hukum pidana	1	√			590 GRE p
120	190 pengetahuan tentang tubuh manusia	2	√			591.5 ALL b
121	satwa dalam bahaya	2	√			551.47 GR1 m
122	hak asasi satwa	2	√			338.42 M10R h
123	menyelamatkan samudra dan lahan basah	2	√			531.14 W10 b
124	Anak cerdas berapa sili beratnya?	2	√			531.0 P10 p
125	Apakah guna roda?	1	√			
126						

127	pengalamanku di sirkuit balap	1	√			K.7028.61 P10
128	porosohu kuantal dengan peri tangan	2	√			028.55 B10 p
129	menabung yakni perencanaan masa depan	2	√			K.398.3.37E p
130	berkenalan dengan lembar kerja	2	√			K.009.3.166A b
131	istik awal sejarah siapakah orang pertama	2	√			572.2.00X s
132	berkenalan dengan wirawan	2	√			004.074.837 b
133	kamut teknologi komunikasi	1	√			004.03.180 b
134	anak cerdas berapa sili beratnya?	2	√			028.55. W10. a
135	anak sili berat?	1	√			K.411.8M1.0
136	laut dan samudra	2	√			511.41.8M1.1
137	menyediakan pangan	2	√			338.59. GR1. p
138	permanaan global	2	√			551.1.88A. p
139	hutan hujan dalam bahaya	1	√			634.9. GR1. b
140	memahami saling ketergantungan dalam ekosistem	2	√			511.3. WAH. m
141	mengenal piytagoras	2	√			510.3. ZAH. m
142	hukum di sekitar kita	2	√			376.11.8K5. m
143	menko olahan dari jamar	2	√			609.204. N10. a
144	beternak unggas	2	√			636.5.ATH. b
145	siapaakah penemu angka nol?	2	√			510.62. ZAH. s
146	memahami gaya dan	1	√			522.12. ATH. m
147	keselubuhan tabuk	2	√			536.5. HET.1
148	termometer dan kegunaannya	2	√			536.2.8AH. m
149	magnet dan manfaatnya bagi manusia	2	√			577.698. S10. p
150	mengenal atom, ion, dan molekul	2	√			516.604.0. H05. m
151	pelestarian hutan mangrove	2	√			431.5. G0N1
152	mengenal bangun ruang sisi datar	2	√			078.43. J1N. b
153	let's sing dan dance	1	√			502.8. ZAH. m
154	bagaimana memulia berita?	2	√			355.4. K01. m
155	mengenal mikroskop	1	√			620. H17. m
156	mengapa anak susah diatur?	2	√			811.3. S11. b
157	mengungkapkan pikiran dan pengalaman dalam buku harian	2	√			614.432.3. S05. w
158	have fun with rhymes	2	√			338.62. B01. m
159	waspada! gigitan nyamuk	2	√			552. IND. g
160	modul kecil untung besar	2	√			372.6. H1E. w
161	gampang, pinter, pertumbuhan dan pemanfaatan	2	√			363.73. W01. b
162	what a nice writing!	2	√			411. WAH. m
163	selamatkan bumi kita	1	√			420. H1E. p
164	mengenal jenis tulisan	2	√			411. MAH. b
165	listen and act	2	√			420. H1E. p
166	how to write effectively	1	√			420. H1E. p
167	let's make grafis	2	√			420. H1E. p
168	what a nice story!	2	√			K.420. CH1
169	play with sound	1	√			
170	chiu chiu					

171	bank arsitek	2	√	420.370.1.011.1
172	beribadah sebagai pematangan, dan pemanfaatan	2	√	245.001.1
173	mengenal simbol daerah	2	√	939.6.013.m
174	indahnya keteladanan	1	√	K.207.10.ANN.1
175	penelitian tumbuh batang	2	√	5914.039.p
176	karang gigit dan bentuk buday	2	√	633.001.n
177	adaptasi, seleksi alam, dan perkembangan makhluk hidup	2	√	561.5.WAH.a
178	sara membaca huruf sambung	1	√	297.001.1
179	menakab kiva	2	√	573.21.WAH.a
180	trusmi apa, mengapa?	2	√	551.21.NAS.5
181	telanjang mengu rekayasa genetik	2	√	099.83.SAB.a
182	bertanam di lahan sempit	2	√	581.7.NAS.b
183	mengolah jamur	2	√	509.340.AM.m
184	memahami klasifikasi sat	2	√	5.419.411.WIB.m
185	budidaya tanaman sayuran hidroponik	1	√	633.585.317.b
186	kehidupan tawau	2	√	180.HDL.1
187	penyakit kaburan pernapasan	2	√	362.196.FRL.p
188	belajar seni drama	2	√	808.2.AID.b
189	mengawetkan sayur dan buah - buahan	2	√	464.8.ANN.m
190	merencanakan keluarga bahagia	1	√	171.008.m
191	mengenal amoniter	2	√	551.5.BAH.m
192	mengolah selai untuk bisnis	1	√	664.13.KUL.m
193	penyakit yang mewabah di dunia	2	√	571.9.MEN.p
194	gempa bumi	1	√	551.22.AMB.g
195	buah-buahan rumpuk laut	1	√	589.41.SIW.b
196	penyulingan minyak kayu putih di Maluku	2	√	623.88.SAM.g
197	andesi potensi, pemanfaatan, dan pemanfaatan	1	√	552.UNT.a
198	leleh dekar dengan tanggapan	2	√	536.0ER.1
199	aspeknya jadi perahiti	2	√	507.5.FAL.a
200	polusi air	1	√	628.16.KOM.p
201	al - bartani penemu berbagai teori matematika	1	√	510.92.ZAH.a
202	upaya perbaikan masyarakat tinggi	1	√	592.5.NOB.a
203	keterampilan membudidayakan lobster air tawar	2	√	595.384.WAB.k
204	alat tangkapi ikan ramah lingkungan	2	√	799.1.SIW.a
205	polusi udara	1	√	365.793.SUR.b
206	berakhlak tambahan obat	2	√	635.7.KUG.a
207	polusi tanah	1	√	628.55.POL
208	ragam kalimat nominal	2	√	499.221.FAJ.1
209	orang-orang di pulau kisar kepulauan Maluku	2	√	387.7.HER.b
210	budidaya kakao	1	√	634.05.NAS.b
211	culer lurus talak	1	√	92.1.cyabru.Y1.1.BAH.1
212	ruma dan marha	1	√	K.020.55.ENO.1
213	membangkitkan motivasi petani sukone	2	√	365.56.MEM
214	pemanfaatan bambu sebagai bahan konstruksi	2	√	540.6.NAS.p

215	bahan kimia beracun	2	√	66.1.BAH
216	jenis perkembangan masyarakat dan budaya	2	√	387.ANA.1
217	sekolah law (Indonesia)	1	√	574.5.WOF.a
218	syukur nikmat	2	√	171.013.1
219	bertanggung jawab lingkungan	2	√	635.NAS.b
220	variasi ukuran pangan berbau karbohidrat	1	√	641.14.KUS.p
221	negot - negot di jajah kaitimor pulau anson	2	√	311.FAT.a
222	rujukan agribisnis	2	√	238.1.KOR.s
223	bahasa Indonesia untuk karang - mengarang	1	√	499.22.WVS.b
224	mempertahankan harta karun graha buka	2	√	398.2.MER.m
225	mengenal energi panas bumi	2	√	333.79.KRI.m
226	mempertahankan hakikat demokrasi	1	√	321.8.AHO.m
227	penerapan pada manusia dan hubungannya dengan kesehatan	2	√	616.2.HET.p
228	terampil mengelola waktu	1	√	329.JIN.t
229	alokasi masa depanku	2	√	387.2.EMI.d
230	filoni di balik kata	2	√	028.FAJ.d
231	siapa siapa menghadapi bencana alam	2	√	363.14.AMI
232	orang-buana dan lingkungannya	1	√	387.72.PAT.a
233	filoni sebagai ilmu pengetahuan	1	√	540.1.NAS.k
234	budip tenang sebagai petani	1	√	605.36.NAS.b
235	mengembalikan air meningkatkan kesehatan	2	√	628.13.ABA.m
236	diuran, berakhlak buah berakhlak	1	√	634.6.NAS.d
237	sukses berwawancara	1	√	010.PIT.1
238	a guide for reading comprehension	2	√	028.418.0WU.g
239	mengenal peradaban masyarakat yang sudah mengenal huruf	2	√	028.7.FAJ.m
240	lingkungan sehat	2	√	307.RUO.1
241	jejak langkah dan pergulatan salju menyusur merenda hari esok kawa timur	1	√	92.1.caddy.1E1
242	remaja suci anak herbakti	1	√	297.CEK.t
243	bukan hanya fisik kita bangun peradaban	1	√	307.1.BEN.k
244	jamur komposit berakhlak obat	1	√	589.204.BEN.1
245	don't look back!	1	√	3246.10M.d
246	awan nariboh!	3	√	361.45.PPT.a
247	aneka olahan dari kentel	1	√	641.5.AOU.d
248	makanan lezat dan lezat	1	√	631.0.1.AN.m
249	bandah puisi lama	2	√	011.WEN.b
250	memulis naikkah drama	2	√	808.2.ADD.m
251	bercekok taman jambo mento	1	√	631.5.KHA.b
252	olahan beragrobisnis pepaya, strok, markisa, nangka, cempedai, nangka	2	√	664.8.SUK
253	pengetahuan	1	√	653.8.RUY.p
254	tanaman yang mengandung zat pengganggu	1	√	612.9.RUN.t
255	bertanam jeruk	2	√	634.3.NAS.b
256	menjaga kesehatan tulang	2	√	612.7.SAS.m
257	memahami usaha nata de coco	2	√	664.80461.NIT.m
258	mari belajar beternak hewan	2	√	636.AFR.m

303	minuman khas daerah	1	✓			641.2 WIS a
304	olah raga/pemilihan untuk kesehatan	1	✓			613.1 ERK b
305	berhidang	1	✓			618 WAB.3
306	menopaste tanpa stress	1	✓			618.17 HAR m
307	keindahan praktik keperawatan bayi dan anak	1	✓			616.8 ROE a
308	sistem perawatan gigi, mulut, dan periyodontia	1	✓			617.12 SAM p
309	keindahan praktik keperawatan kebutuhan dasar manusia	2	✓			616.8 ROE a
310	memahami penyakit menular seksual (PMS)	1	✓			617.12 SAM p
311	inovasi media/frekuensi	1	✓			639.34 RIK i
312	rigam alat tangkap lobster	2	✓			632 BER
313	berbagai fauna tanaman padang	2	✓			663.64 SUG p
314	perawatan mata di ceco	1	✓			664.8 ELK a
315	alpakati di raja iya	2	✓			616.904 SUG p
316	praktik yang ditularkan melalui hewan sekitar	1	✓			615.321 SRI s
317	kebut dengan jawa tradisional	1	✓			608.8 WAB p
318	pengolahan limbah keras dan plastik	1	✓			608.8 WAB p
319	komar hulu aritmetika hasil pasar	2	✓			616.025.2 NUN a
320	Akua pertolongan pertama	2	✓			613.3 SPS p
321	poli pertanian tradisional masyarakat Maluku Tengah	2	✓			613.3 SPS p
322	melihihi buadaya tomas	1	✓			613.3 SPS p
323	bedong buah lima pengu	1	✓			613.3 SPS p
324	menyakhumi ekplorasi, eksploitasi, dan produksi	2	✓			613.3 SPS p
325	terampil menulis surat	1	✓			613.3 SPS p
326	perawatan dan perawatan jaring	1	✓			613.3 SPS p
327	aneka olahan dari beras	1	✓			613.3 SPS p
328	jangan minum sembarang obat	1	✓			613.3 SPS p
329	pergolahan makanan tigan	1	✓			613.3 SPS p
330	periksa pakatan jabatan sendiri	1	✓			613.3 SPS p
331	apakah bayangan itu?	2	✓	✓		613.3 SPS p
332	A. m. 2 hidup sehat	2	✓			613.3 SPS p
333	kecakapan pengolahan angka	2	✓			613.3 SPS p
334	toraja warisan dunia	1	✓			613.3 SPS p
335	keterampilan membudidayakan ayam	1	✓			613.3 SPS p
336	kebiasaan sehari-hari anak dan provinsi Maluku	1	✓			613.3 SPS p
337	keterampilan dasar komputer	1	✓			613.3 SPS p
338	kaum wanita dalam pergerakan kebangsaan Indonesia	2	✓			613.3 SPS p
339	soekarno - hatta proklamator kemerdekaan Indonesia	1	✓			613.3 SPS p
340	himpunan puisi anak	2	✓			613.3 SPS p
341	kalengking dan bngih	2	✓			613.3 SPS p
342	katak dan filus	2	✓			613.3 SPS p
343	Sulan untuk permula	2	✓			613.3 SPS p
344	teknik membuat kerajinan perak	2	✓			613.3 SPS p
345	titik awal sejarah untuk apakah kastil itu?	2	✓			613.3 SPS p
346	umar bin khattab sang pembela	2	✓			613.3 SPS p

347	berapa kita teguh beramal kita runtuh	2	✓			613.3 SPS p
348	kerusi kui lantau	2	✓			613.3 SPS p
349	mengenal matri	2	✓			613.3 SPS p
350	manah sahur idamanu	2	✓			613.3 SPS p
351	ayu mengenal capreira	2	✓			613.3 SPS p
352	TKL dan beras gamis membua	2	✓			613.3 SPS p
353	mengapa manusia berkerangka?	2	✓			613.3 SPS p
354	budidaya tanaman obat	1	✓			613.3 SPS p
355	budi daya ikan hias	1	✓			613.3 SPS p
356	kitab kelahiran, kelahiran, pertumbuhan, dan perkembangan	2	✓			613.3 SPS p
357	hg. Pattahani radimbo dia langkah memubuhkan kelincahan membua	1	✓			613.3 SPS p
358	multi: membuat kerajinan tanah liat	2	✓			613.3 SPS p
359	aneka gerabah	2	✓			613.3 SPS p
360	iman maiki	1	✓			613.3 SPS p
361	ayu mengenal panahan	1	✓			613.3 SPS p
362	latihan dasar andal sepak bola remaja	1	✓			613.3 SPS p
363	nama yang mendera	1	✓			613.3 SPS p
364	merawat tradisi seni ab sulfame	1	✓			613.3 SPS p
365	pengantar seni rupa untuk tmp	2	✓			613.3 SPS p
366	apakah atletik itu?	2	✓			613.3 SPS p
367	pukuk cino	2	✓			613.3 SPS p
368	mengenal candi	2	✓			613.3 SPS p
369	apresiasi dan ekplorasi seni rupa	2	✓			613.3 SPS p
370	mengenal matrik aliter	1	✓			613.3 SPS p
371	langkah menjadi pemain voli beach	1	✓			613.3 SPS p
372	heterak lele	1	✓			613.3 SPS p
373	impak dan	1	✓			613.3 SPS p
374	siapa kah bangsa rossawi?	2	✓			613.3 SPS p
375	aku pandai menulis cerpen	2	✓			613.3 SPS p
376	siapa kah bangsa rossawi?	2	✓			613.3 SPS p
377	berkesadaran dengan artikel	2	✓			613.3 SPS p
378	belajar menung ide dalam puisi cerita drama	1	✓			613.3 SPS p
379	arsitektur tradisional rumah adat bogia - makassar	1	✓			613.3 SPS p
380	simbol instansi	1	✓			613.3 SPS p
381	supersumbuhkan baktiku untuk lemponto	1	✓			613.3 SPS p
382	kerasi dari kayu dan bambu	1	✓			613.3 SPS p
383	seni ar (tribunnya pergerakan nasional di sulawesi selatan	1	✓			613.3 SPS p
384	mengenal simbol instansi	1	✓			613.3 SPS p
385	Pengantar seni tari	2	✓			613.3 SPS p
386	membuat simbol sederhana	2	✓			613.3 SPS p
387	membuat kerajinan dari bahan alam	2	✓			613.3 SPS p
388	apresiasi karya seni musik daerah nusantara	2	✓			613.3 SPS p
389	apresiasi karya seni tari daerah nusantara	1	✓			613.3 SPS p
390	kerasi cangk dari behang	2	✓			613.3 SPS p

391	membangun rumah sederhana yang aman dan sehat	2	✓			613.3 SPS p
392	creating attractive green cards and invitations	2	✓			613.3 SPS p
393	siapa kah bangsa viking?	2	✓			613.3 SPS p
394	berorientasi usaha kecil dan menengah sangat menjanjikan	2	✓			613.3 SPS p
395	love dan huda berbang	1	✓			613.3 SPS p
396	games for improvising english	1	✓	✓		613.3 SPS p
397	menjadi orator profesional	2	✓			613.3 SPS p
<b>TOTAL</b>						
650						

Barru, 11 Februari 2020  
Yang Menjabat

**MUSTINA**



## Laporan Daftar Pengunjung Perpustakaan Kelurahan Palanro Bulan Januari, Februari dan Maret Tahun 2020

DAFTAR PENGUNJUNG  
TAMAN BACA, PERPUSTAKAAN KELURAHAN / DESA PALANRO  
KECAMATAN MALLUSE TASI TAHUN 2020

No	TANGGAL	NAMA PELUNJUNG	KELOMPOK										JENIS BUKU	NO. PELANJUNG		
			TK	SD	UMP	SMA	MASYARAKAT	UMUM	PPK	UMUM/UMMA	KARYAWAN	1		2		
1	01-01-2020	MISBACH A												17		
2		KASIM														
3	01-01-2020	MISBACH A												✓	SEPAK BOLA	✓
4		MISBACH A												✓	PELAJAR BLENIS	✓
5		MISBACH A												✓	SEPERA MOTOR JET TERACAT	✓
6		MISBACH A												✓	SPAL BOLA	✓
7		MISBACH A												✓	MEMENAL KOPILAI	✓
8	01-01-2020	MISBACH A												✓	TANDON AIR BERKAMFAR	✓
9		MISBACH A												✓	TAMBULAMPOT	✓
10		MISBACH A												✓	Berani Bicara	✓
11		MISBACH A												✓	KABAR PESISIR	✓
12		MISBACH A												✓	Harga y perempuan	✓
13		MISBACH A												✓	Lelompok landing Kao	✓
14		MISBACH A												✓	Buku Masuk Desa	✓
15		MISBACH A												✓	Todi dan Semul	✓
16		MISBACH A												✓	Bulu Tangkas	✓
17		MISBACH A												✓	Membaca Anak Belajar	✓
18		MISBACH A												✓	Kumpulan Cerita Rakyat	✓
19		MISBACH A												✓	Membaca Buku Paman	✓
20		MISBACH A												✓	Walaupun Gerdan Ntamu	✓
21		MISBACH A												✓	Mengabung Belajar Mengajar	✓

No	Tanggal	Nama Pelunjung	TK	SD	UMP	SMA	MASYARAKAT	UMUM	PPK	UMUM/UMMA	KARYAWAN	Jenis Buku	No. Pelanjung	
22		MISBACH A										✓	Samudra 2 (air)	✓
23		MISBACH A										✓	Chakra	✓
24		MISBACH A										✓	Membaca y MAN	✓
25		MISBACH A										✓	Membaca Berkeadilan	✓
26		MISBACH A										✓	Membaca Perempuan Berprestasi	✓
27		MISBACH A										✓	Harga y perempuan	✓
28		MISBACH A										✓	Antara Dunia dan Masyarakat	✓
29		MISBACH A										✓	Sejarah	✓
30		MISBACH A										✓	Sejuta Harapan	✓
31		MISBACH A										✓	Berani Bicara	✓
32		MISBACH A										✓	Terbaca Untuk Masa	✓
33		MISBACH A										✓	Membaca Untuk Masa Depan	✓
34		MISBACH A										✓	Berani Bicara	✓
35		MISBACH A										✓	Seperca Motor Jet Teracat	✓
36		MISBACH A										✓	Edumundo Kedisain Jarak	✓
37		MISBACH A										✓	Tandon Air Berkamfar	✓
38		MISBACH A										✓	Tambulampot	✓
39		MISBACH A										✓	Harga y perempuan	✓
40		MISBACH A										✓	Sejuta Harapan	✓
41		MISBACH A										✓	Saya Mendapat Belajar	✓
42		MISBACH A										✓	Bulu Tangkas	✓
43		MISBACH A										✓	Berani Bicara	✓
44		MISBACH A										✓	OLAMPAGA	✓
45		MISBACH A										✓	Berani Bicara	✓

1	2	3	4	5	6	7	8	9	10	11	12	13
	SEJUTA								✓		SEJUTA BOLA	✓
	MISBACH A									✓	GO & KOSKOTAN	✓
	MISBACH A									✓	YANG DITUNJUK BELAKANG	✓
	MISBACH A									✓	SELAGAR BUKU	✓
	MISBACH A								✓		Dispute	✓
	MISBACH A									✓	KEPELOPOH	✓
	MISBACH A								✓		TRASH CONK ARI BANGUN	✓
	MISBACH A									✓	BULU TANGKAS	✓
	MISBACH A									✓	BELANI BICARA	✓
	MISBACH A									✓	PENGUNJUK BUDAS	✓
	MISBACH A									✓	GENETIKA	✓
	MISBACH A									✓	BUDAYA PASTI ULANG	✓
	MISBACH A									✓	BUMAH SEHAT DAN MANEJEMEN	✓
	MISBACH A									✓	ANAK-ANAK	✓
	MISBACH A									✓	MENCERAI BERTAH	✓
	MISBACH A									✓	PENGUNJUK ULANG DOKER	✓
	MISBACH A									✓	BUDAYA TANJ. PALA	✓
	MISBACH A									✓	DIET KESEHATAN PISAU ALAS	✓
	MISBACH A									✓	Sejarah & kebudayaan	✓

DAFTAR PENGUNJUNG  
 TAMAN BACA, PERPUSTAKAAN KELURAHAN / DESA PALANRO  
 KECAMATAN MALLUSETAEI TAHUN 2020

NO	TANGGAL	NAMA PENGUNJUNG	LOKASI										JUDUL BUKU	JENIS PELAYANAN		TAMBAH TANGGAL	
			1F	SD	SMK	SMA	MAHASISWA	INDUSTRI	PKS	VISITASI	PERAWAN	I		P			
1.	9-2-2020	MISBACH. A											✓	SEJUTA HARAPAN	✓		Alif
2.		Henry											✓	Malah dinding	✓		J.Pat
3.		SUEMA											✓	MAKANAN SEHAT	✓		Syifa
4.	1-2-2020	Maria											✓	Bermi Bicara	✓		Alif
5.		MISBACH. A											✓	BUDIDAYA TANAMAN PANGAN	✓		Alif
6.		Usman											✓	Senale bola	✓		Alif
7.	9-2-2020	MISBACH. A											✓	ALAH SWT ATASAN KU	✓		Alif
8.		Yuliah											✓	Menanti sibuth hati	✓		Alif
9.	6-2-2020	MISBACH. A											✓	BUDIDAYA IKAN HAS	✓		Alif
10.		Samin FASMIN											✓	Budidaya Jamblang	✓		Alif
11.		FASMIN											✓	SEJUTA HARAPAN	✓		Alif
12.	7-2-2020	MISBACH. A											✓	ATLAS TEMATIK PROVINSI	✓		Alif
13.		Yuliah											✓	Terpacu untuk maju	✓		Alif
14.	10-2-2020	MISBACH. A											✓	IMPLEMENTASI LIFE SKILL	✓		Alif
15.		Ridwan											✓	BELANI BICARA	✓		Alif
16.		AKBAR											✓	CUNG WANARA	✓		Alif
17.	11-2-2020	MISBACH. A											✓	BALUTAN SEHAT	✓		Alif
18.		FASMIN											✓	GENETIKA	✓		Alif
19.		Adi											✓	Tambulaupot	✓		Alif

$\sum PNS = p = 1$       umum =  $p = 16$       T =  $p = 17$       = 46  
 $L = -$                        $L = 29$                        $L = 29$

	3	4	5	6	7	8	9	10	11	12	13	14
2020 MISBACH. A												
Yulianti												
2.2020 HATMAWATI								✓		MENABUNG DEKAL MASA DEPAN	✓	
YUHANISU										Tampil Cantik & Molek	✓	
MISBACH. A										BUNGA DAUAT ULANG	✓	
M.2.2020 MISBACH. A										BACTI YG TERSEMBUNYI	✓	
Stambul								✓		MENANAN BENIH	✓	
17.2.2020 MISBACH. A										Abu. K. Molekul	✓	
Wudu										PENGOBATAN ALTERNATIF	✓	
18.2.2020 MISBACH. A										Perahu Bicara	✓	
19.2.2020 Salman								✓		ILMU KOMUNIKASI	✓	
21 MISBACH. A										SEPAT BOLA	✓	
22 Henry										Abu. genda	✓	
23 MISBACH. A										MARU MENCCALI ILMU	✓	
24 MISBACH. A										HENRI Y PEREMPUN	✓	
25 ST RAHMA										RUMAH SEHAT IDAMANMU	✓	
26 ICHA										GENETIKA	✓	
27 MISBACH. A										ANAKA SIJAHAN PE DEPAN	✓	
28 HATMAWATI										JURAWAN JEROLAH	✓	
29 MISBACH. A										UPGRADE YOUR SELF	✓	
30 MISBACH. A										Ilmu Komunikasi	✓	
31 SAMISIA										AKU INGIN INDONESIA LAYA	✓	
32 MISBACH. A										NADU MEREKALI ILMU	✓	
33 Henry										PENBUATAN ADONG KOMPOS	✓	
34 MISBACH. A										Sejarah Rasi Tiba	✓	
35 MISBACH. A										AYAHMU	✓	
JUMLAH												
JUMLAH TOTAL												

	8	9	10	11	12	13	14
15. 20.02.2020 MISBACH. A			✓				
16. SAPMIN							
17. Saenaur							
18.							
19.							
20.							
21.							
22.							
23.							
24.							
25.							
26.							
27.							
28.							
29.							
30.							
31.							
32.							
33.							
34.							
35.							
36.							
37.							
38.							
39.							
40.							
41.							
42.							
43.							
44.							
45.							
46.							
47.							
48.							
49.							
50.							
51.							
52.							
53.							
54.							
55.							
56.							
57.							
58.							
59.							
60.							
61.							
62.							
63.							
64.							
65.							
66.							
67.							
68.							
69.							
70.							
71.							
72.							
73.							
74.							
75.							
76.							
77.							
78.							
79.							
80.							
81.							
82.							
83.							
84.							
85.							
86.							
87.							
88.							
89.							
90.							
91.							
92.							
93.							
94.							
95.							
96.							
97.							
98.							
99.							
100.							
JUMLAH							
JUMLAH TOTAL							

KEMENTERIAN PENDIDIKAN DAN KEBUDAYAAN  
KEMAHASISWAAN, PERPUSTAKAAN KELUARAN & DESA - PALANGKA  
KEDAMATAN, PALLUNTAO TAHUN 2012

No	Tanggal	Nama Mahasiswa	Prestasi										No. Buku	No. RAK	
			1	2	3	4	5	6	7	8	9	10			
1	20-07-2010	MISBACH A											✓	HASILAN GAJING	✓
2		KARIMU											✓	BOBOT	✓
3	01-07-2010	MISBACH A											✓	TEMA SINGKAP SEBELUM DUNIA	✓
4		Amir										✓	Stop Ke-Indonesiaan	✓	
5		SABRI											✓	MANTAU DEWA BONTOL PANG	✓
6		Jurnal										✓	Ciat Berdasi Ideologi	✓	
7	01-07-2010	MISBACH A											✓	DELAGUAI	✓
8		MASAL											✓	DEKARA TAKI BOLA	✓
9		MISBACH A											✓	BUNU BANGKAL BEGA	✓
10	20-07-2010	MISBACH A											✓	Pertandingan Ideologi	✓
11		Heery											✓	DEKAR BICARA	✓
12	20-07-2010	MISBACH A											✓	Kepercayaan sebagai modal	✓
13		Amir											✓	Sangat Menakutkan	✓
14	20-07-2010	MISBACH A											✓	Seputar Waktu Past Time	✓
15		MASAL											✓	KABAR PEDAS	✓
16	20-07-2010	MISBACH A											✓	ALLAH DIT ATATANG	✓
17		Harri											✓	Tauhid amsat	✓
18	20-07-2010	MISBACH A											✓	DEKAR DEN BERSETELA	✓
19		KARIMU											✓	ALAL LOK BANGU TOLA	✓

No	Tanggal	Nama Mahasiswa	3	4	5	6	7	8	9	10	11	12	13
19	20-07-2010	MISBACH A									✓	EDAMAME KEDELA JERANG	✓
20		WABUN									✓	BTI MANAK TELAPAN	✓
21	20-07-2010	MISBACH A									✓	SEJUTA HARAPAN	✓
22	20-07-2010	Mahrir								✓	Surat Menakutkan	✓	
23		MURAHANA									✓	KUMPULAN CERITA ROFYAT	✓
24		MISBACH A									✓	BUKU MANE DEJA	✓
25		KARIMU									✓	SALUDRA & LAOT	✓
26	27-08-2010	MISBACH A									✓	PAMAI KEMBALI	✓
27		Salma		✓							✓	Hadiah dari Paman	✓
28	20-07-2010	MISBACH A									✓	MASU MENGGALI ILMU	✓
29		Heery									✓	lagi-lagi	✓
30		Tun									✓	Ames! Nuntan	✓
31	20-07-2010	MISBACH A									✓	SEJUTA HARAPAN	✓
32	20-07-2010	Bahar									✓	Pemilihan dan Politik	✓
33		MISBACH A									✓	TERPACU UNTUK MASU	✓
34		ASLARI									✓	MATEMATIKA CEPAT	✓
35	20-07-2010	MISBACH A									✓	TORI & SEMUT	✓
36		FOSMUN									✓	PAMAI KEMBALI	✓
37	20-07-2010	MISBACH A									✓	ATLAS TEMATIK PROVINSI	✓
38		Munandar									✓	Bunga wilet Takay Jus	✓
39		SABRI									✓	PETUNJU PEMANTAPAN PESTORA	✓
Jumlah												15	16
Jumlah Total												28	10

## Laporan Daftar Pengunjung Perpustakaan Desa Cilellang Bulan Januari, Februari dan Maret Tahun 2020

DAFTAR PENGUNJUNG  
PERPUSTAKAAN DESA CILELLANG  
KECAMATAN MALUSETAH TAHUN 2020

NO	TANGGAL	NAMA PENGUNJUNG	PEKERJAAN												JUDUL BUKU	Jenis Kelamin		TANDA TANGAN	
			U	T	R	K	D	S	M	N	T	P	W	R		L	P		
1	Januari	Kenis														11			11
	01/01/2020	Athe paji														11			11
		Muyadi														11			11
		Ani														11			11
		Idah														11			11
2	Maret	Athe paji														11			11
	03/01/2020	Yan														11			11
		Ch														11			11
		Tjams														11			11
3	Oktober	Athe paji														11			11
	06/01/2020	Yani														11			11
		Chca														11			11
		Ate														11			11
4	Oktober	Athe paji														11			11
	07/01/2020	Alina														11			11
		Kendik														11			11
		Jeanette														11			11
		Pia														11			11
5	Oktober	Athe paji														11			11
	08/01/2020	Hana														11			11
		Ayca														11			11
		Yasa														11			11
		Cyri														11			11

NO	TANGGAL	NAMA PENGUNJUNG	PEKERJAAN												JUDUL BUKU	Jenis Kelamin		TANDA TANGAN	
			U	T	R	K	D	S	M	N	T	P	W	R		L	P		
1	Januari	Athe paji														11			11
	09/01/2020	Hennyah														11			11
		Zayir														11			11
		Jenny														11			11
2	Januari	Athe paji														11			11
	10/01/2020	Arit														11			11
		Sahil														11			11
		Pia														11			11
3	Januari	Athe paji														11			11
	11/01/2020	Yuzik														11			11
		Fitriyanti														11			11
		Dilani														11			11
		Sahil														11			11
4	Oktober	Athe paji														11			11
	12/01/2020	Ahmi														11			11
		Zayir														11			11
		Rizki														11			11
5	Oktober	Athe paji														11			11
	15/01/2020	Hana														11			11
		Idahca														11			11
		Tjams														11			11
6	Januari	Athe paji														11			11
	16/01/2020	Zayir														11			11
		Sahil														11			11
		Toni														11			11
		Hani														11			11



DAFTAR PENGUNJUNG  
PERPUSTAKAAN DESA CILELLANG  
KECAMATAN MALUSETASI TAHUN 2020

SD : 2L 1P SMA : 25L 28P MAHASISWA : 1L 3P

Survei 13L 13P Umum : 2L 21P TOTAL : 40L 71P

NO	TANGGAL	NAMA PENGUNJUNG	PEKERJAAN													JUDUI BUKU	Jenis Kelamin		TANDA TANGAN
			U	T	S	M	S	M	S	M	T	P	W	R	K		L	P	
1	Senin	Athe piji															14		14
	05/02/2020	Jayanti															14		14
		Irani															14		14
		Sahiba															14		14
2	Senin	Almuddin															14		14
	04/02/2020	Athe piji															14		14
		Malya															14		14
		Ida															14		14
		Sulfa															14		14
		Mulawarman															14		14
3	Rabu	Athe piji															14		14
	05/02/2020	Muslimah															14		14
		Huru															14		14
		Ira															14		14
4	Kamis	Athe piji															14		14
	06/02/2020	Hainer															14		14
		Mami															14		14
		Ulsman															14		14
		Aman															14		14
5	Kamis	Athe piji															14		14
	07/02/2020	Fahza															14		14
		Siti															14		14
		Sania															14		14

NO	TANGGAL	NAMA PENGUNJUNG	PEKERJAAN													JUDUI BUKU	Jenis Kelamin		TANDA TANGAN
			U	T	S	M	S	M	S	M	T	P	W	R	K		L	P	
1		Jahman															14		14
		Sulfa															14		14
6	Senin	Athe piji															14		14
	10/02/2020	Fahza															14		14
		Fahza															14		14
		Anis															14		14
7	Senin	Athe piji															14		14
	11/02/2020	Azeah															14		14
		Wafi															14		14
8	Rabu	Athe piji															14		14
	12/02/2020	Harandi															14		14
		Kafar															14		14
		Sulfa															14		14
		Utari															14		14
9	Kamis	Athe piji															14		14
	13/02/2020	Chiza															14		14
		Kanika															14		14
		Sulphor															14		14
		Aehdy															14		14
10	Kamis	Athe piji															14		14
	14/02/2020	Amran															14		14
		Muhammad															14		14
		Qienza															14		14
11	Senin	Athe piji															14		14
	17/02/2020	Kafar															14		14
		Ardita															14		14

NO	TANGGAL	NAMA PENGUNJUNG	PEKERJAAN										JUDUI BUKU	Jenis Kelamin		TANDA TANGAN
			U	T	S	S	M	S	M	T	P	W		K	L	
1	2	3	4	5	6	7	8	9	10	11	12	13	14	15	16	
		Aswan												Untuk Marboracah	✓	✓
		Rolan												Tanya jawab Hukum Islam	✓	✓
		Kawati												Cara itu meragobi (bagi) buku	✓	✓
16	Selesai	Althea Puji												100 pengetahuan tentang burung	✓	✓
	18 / 02 / 2020	Yanti												Baraj - Canik dan Maranik	✓	✓
		Caqur												teknik sablon dan perbantuan	✓	✓
		Hasya												Modal lokal	✓	✓
18	Pagi	Althea Puji												Manusia & lingkungan	✓	✓
	19 / 02 / 2020	Ani												Bahan bakar	✓	✓
		Kukyuzan												Ali bin Abi Thalib	✓	✓
		St. Arsyah												Ali dan walidku	✓	✓
		Maenungah												Budi daya nipah	✓	✓
		Irada												Bahan bakar	✓	✓
19	Kamis	Althea Puji												Pisih kemaman Unggal	✓	✓
	21 / 02 / 2020	Lopa												Surat surat pribadi	✓	✓
		Fitriyati												Cara Ajak Belajar Jecan	✓	✓
		Rian												Usaha Maba diakhir	✓	✓
		Althea												Membuatkan hidup sehat	✓	✓
		Anzar												Begitu Cara Mengadatkan makanan	✓	✓
15	Jumat	Althea Puji												Paring terasi	✓	✓
	21 / 02 / 2020	Zahra												Sinergi dan tiga pagaja	✓	✓
		Xanto												Arif cacat	✓	✓
		Jaya												Daur Ulang Campak	✓	✓
		Marta												reportase Karib	✓	✓
		Muslim												Pelajaran Matematika	✓	✓
		Abolani												Kreatif Menu	✓	✓

NO	TANGGAL	NAMA PENGUNJUNG	PEKERJAAN										JUDUI BUKU	Jenis Kelamin		TANDA TANGAN
			U	T	S	S	M	S	M	T	P	W		K	L	
1	2	3	4	5	6	7	8	9	10	11	12	13	14	15	16	
16	Senin	Althea Puji												Budi daya Cacing tanah	✓	✓
	24 / 02 / 2020	Kahar												Catalkah brokeraan hidup	✓	✓
		Campa												Selaku yang diranti	✓	✓
		Martani												Kisah Maris	✓	✓
		Luna												Kecamatan Pemanene	✓	✓
		Ibani												Si Kaci rajin Marabung	✓	✓
		Lenzi												perencanaan	✓	✓
17	Selasa	Althea Puji												terak	✓	✓
	25 / 02 / 2020	Darida												Itiran	✓	✓
		Agung												Itiran pagaja, pohon	✓	✓
		Ahmad												Kaula Mada	✓	✓
		Bahar												Himpunan	✓	✓
18	Pada	Althea Puji												Mendana Kitab suci	✓	✓
	26 / 02 / 2020	Luiza												Mendana Dokumen	✓	✓
		Sandra												Luza	✓	✓
		Martani												Persatu kita teguh	✓	✓
		Plante												yang Mepelatkan p yang	✓	✓
		Xusuf												terak	✓	✓
		Chaffar												terak	✓	✓
19	Kamis	Althea Puji												Waspah tarah longor	✓	✓
	27 / 02 / 2020	Riska												liantik dan maklu	✓	✓
		Chumi												Opal itra Azrah	✓	✓
		Rafa												kitab dan Alifan	✓	✓
		Indra												permainan Budi daya	✓	✓
		Inda												Spinal teaching	✓	✓





## Laporan Daftar Pengunjung Perpustakaan Desa Nepo Bulan Januari, Februari dan Maret Tahun 2020

DAFTAR PENGUNJUNG PERPUSTAKAAN  
DESA NEPO KECAMATAN MALLUSETASI  
BULAN JANUARI TAHUN 2021

NO	TANGGAL	NAMA PENGUNJUNG	PEKERJAAN											JUDUL BUKU	JENIS KELAMIN			TTD
			TK	SD	SMP	SMA	MAHA SISWA	IRT	PNS	WIRASWASTA	KARTAS WIR	L	P		TD			
1	04-01-2021	RUSTAMA												EROSITEDI	L			
2		RANI												BEBERAPA EPI		P		
3		KASIA												BUDAYA ZBT		P		
4	07-01-2021	AMISA					✓							ZAT DAN KUNJUNGNYA	L			
5		HENIKA												PURUS KUNJUNG		P		
6	8-01-2021	SUKMA												HAJI AMIR ZAHAN		P		
7		RUSTINA												PELESTARIAN TERUNJ		P		
8	12-01-2021	LUSI RAHANAWATI					✓							PERNY DAN APURAN TERUNJ		P		
9		NUR ENI												BELAJAR MUDAH TENTANG WAKTU		P		
10	15-01-2021	Pita Alifa Ramadhani					✓							ZOE DAN PUTRI DITUNG		P		
11		ANU												KIAT MENJADI PETANI RUMAH	L			
12	19-01-2021	Agi												TERDAHWIL BERGAMBAR INGRESI	L			
13		Kayang												BUDIDAYA LOBSTER		P		

DAFTAR PENGUNJUNG  
PERPUSTAKAAN DESA NEPO  
BULAN FEBRUARI TAHUN 2020

SD = 9L  
IP  
SMP = 1L  
UMUM = 12L  
SMA = 2L  
IP  
MAHASISWA = 5P  
TOTAL = 20L  
13P

NO	TANGGAL	NAMA PENGUNJUNG	PEKERJAAN											JUDUL BUKU	JENIS KELAMIN		TANDA TANGAN
			TK	SD	SMP	SMA	MAHA SISWA	TNI/ POLRI	PNS	WIRASWASTA	KARYAWAN	L	P				
1	03-02-2020	ZITI ROZIANA												KIMIA CEBRAI KATU PUSAT SAINS		✓	
2	03-02-2020	SKY RASMELY					✓							PENYAKIT YE MELUBAH DI DUNIA		✓	
3	03-02-2020	MUH HAZLAN					✓							MEMAHAMI KLASIFIKASI ZAT		✓	
4	03-02-2020	AHMAD HILMAN					✓							BERTAVAN DILAMAN SEMPIIT		✓	
5	03-02-2020	EVA												MEMAHAMI KLASIFIKASI ZAT		✓	
6	03-02-2020	SKY RAHATU					✓							ASYIKNYA JADI PENELITI		✓	
7	04-02-2020	Panmah Saputra												PELESTARIAN TERUNJIBU KARANG		✓	
8	04-02-2020	Zakariah												APAKAH DNA ?		✓	
9	04-02-2020	ARMAN												BERTAVAN DILAMAN SEMPIIT		✓	
10	05-02-2020	MAHMUDI												PELESTARIAN HUTAN MANGROVE		✓	
11	05-02-2020	A ASO					✓							MEMAHAMI GEJALA ALAM		✓	
12	05-02-2020	ANDI AKILA					✓							MENCEVAL PHYTAERAS		✓	
13	06-02-2020	SUKAWATI												KEHIDUPAN SATWA		✓	
14	06-02-2020	ANITA												SELINGKAH MENJADI PEYAKAR GENETIK		✓	
15	06-02-2020	Ade Laila Nurudin												TERAPIR MENGELOLA WAKTU		✓	
16	07-02-2020	RUSTINA												ANAK OLAHAN JAMILIR		✓	
17	07-02-2020	NUR ENI												TERMOPIETER DAN KEBUNAANNYA		✓	
18	10-02-2020	ANIS												MEMAHAMI GEJALA ALAM		✓	
19	10-02-2020	MINNI												PAKTA PALING TOP ALAM KITA		✓	
20	10-02-2020	KAHARUDDIN												SIMPAN PENEMU ANAK NOL		✓	
21	8-02-2020	A LINDING												PELESTARIAN HUTAN MANGROVE		✓	

1	2	3	4	5	6	7	8	9	10	11	12	13	14	15
11-02-2020	A. RAHMAT										✓	MEMENAL ATOM ION DAN MOLEKUL	✓	RA
12-02-2020	A. RAHMAT										✓	MEMAHAMI GEJALA ALAM	✓	RA
12-02-2020	DARMAN									✓		✓	✓	RA
14-02-2020	ZULKARNAIN			✓								✓	✓	RA
14-02-2020	RATI; INI PUTI			✓								✓	✓	RA
17-02-2020	MUHSANIL FAPU			✓								✓	✓	RA
17-02-2020	A. FICRY ASWAR			✓								✓	✓	RA
18-02-2020	HANIZAH										✓	✓	✓	RA
19-02-2020	HANIZAH										✓	✓	✓	RA
20-02-2020	HANIZAH										✓	✓	✓	RA
24-02-2020	MUR ASISAH						✓					✓	✓	RA
25-02-2020	MUH. SUSUTI									✓		✓	✓	RA
JUMLAH										6	12		20	13

L L L  
P P P

DAFTAR PENGUNJUNG PERPUSTAKAAN DESA NEPO BULAN MARET TAHUN 2020

NO	TANGGAL	NAMA PENGUNJUNG	TR	SD	SMK	SMA	MAHA KAWA	PNS	PNS	PNS	PNS	UMUM		JUDUL BUKU	JENIS KELAMIN	TANDA TANGAN
												10	11			
1	02/03/2020	HELINDA	✓													
2	02/03/2020	ALEXANDER	✓													
3	02/03/2020	RAHMA	✓													
4	02/03/2020	IZLA BOULINA	✓													
5	02/03/2020	NURANA	✓													
6	02/03/2020	AUDA	✓													
7	02/03/2020	AYUNANDA	✓													
8	02/03/2020	YANTI	✓													
9	02/03/2020	MURADILLAH	✓													
10	02/03/2020	MURADILLAH	✓													
11	02/03/2020	WALYATI	✓													
12	02/03/2020	WALYATI	✓													
13	02/03/2020	WALYATI	✓													
14	02/03/2020	WALYATI	✓													
15	02/03/2020	WALYATI	✓													
16	02/03/2020	WALYATI	✓													
17	02/03/2020	WALYATI	✓													
18	02/03/2020	WALYATI	✓													
19	02/03/2020	WALYATI	✓													
20	02/03/2020	WALYATI	✓													
21	02/03/2020	WALYATI	✓													
22	02/03/2020	WALYATI	✓													
23	02/03/2020	WALYATI	✓													
24	02/03/2020	WALYATI	✓													
25	02/03/2020	WALYATI	✓													





KEPALA PERPUSTAKAAN NASIONAL  
REPUBLIK INDONESIA

**SALINAN**

PERATURAN KEPALA PERPUSTAKAAN NASIONAL REPUBLIK  
INDONESIA NOMOR 6 TAHUN 2017  
TENTANG

STANDAR NASIONAL PERPUSTAKAAN DESA/KELURAHAN

DENGAN RAHMAT TUHAN YANG MAHA ESA

KEPALA PERPUSTAKAAN NASIONAL REPUBLIK INDONESIA,

- Menimbang : a. bahwa untuk melaksanakan ketentuan Pasal 51 Peraturan Pemerintah Nomor 24 Tahun 2014 tentang Pelaksanaan Undang-Undang Nomor 43 Tahun 2007 tentang Perpustakaan, perlu menyusun standar nasional perpustakaan desa/kelurahan;
- b. bahwa berdasarkan pertimbangan sebagaimana dimaksud dalam huruf a, perlu menetapkan Peraturan Kepala Perpustakaan Nasional tentang Standar Nasional Perpustakaan Desa/Kelurahan;

- Mengingat : 1. Undang-Undang Nomor 43 Tahun 2007 tentang Perpustakaan (Lembaran Negara Republik Indonesia Tahun 2007 Nomor 129, Tambahan Lembaran Negara Republik Indonesia Nomor 4774);
2. Undang-Undang Nomor 6 Tahun 2014 tentang Desa (Lembaran Negara Republik Indonesia Tahun 2014 Nomor 7, Tambahan Lembaran Negara Republik Indonesia Nomor 5495);

3. Undang-Undang Nomor 20 Tahun 2014 tentang Standardisasi dan Penilaian Kesesuaian (Lembaran Negara Republik Indonesia Tahun 2014 Nomor 216, Tambahan Lembaran Negara Republik Indonesia Nomor 5584);
4. Undang-Undang Nomor 23 Tahun 2014 tentang Pemerintahan Daerah (Lembaran Negara Republik Indonesia Tahun 2014 Nomor 244, Tambahan Lembaran Negara Republik Indonesia Nomor 5587) sebagaimana telah beberapa kali diubah, terakhir dengan Undang-Undang Nomor 9 Tahun 2015 tentang Perubahan Kedua atas Undang-Undang Nomor 23 Tahun 2014 tentang Pemerintahan Daerah (Lembaran Negara Republik Indonesia Tahun 2015 Nomor 58, Tambahan Lembaran Negara Republik Indonesia Nomor 5679);
5. Peraturan Pemerintah Nomor 24 Tahun 2014 tentang Pelaksanaan Undang-Undang Nomor 43 Tahun 2007 tentang Perpustakaan (Lembaran Negara Republik Indonesia Tahun 2014 Nomor 76, Tambahan Lembaran Negara Republik Indonesia Nomor 5531);
6. Keputusan Presiden Nomor 103 Tahun 2001 tentang Kedudukan, Tugas, Fungsi, Kewenangan, Susunan Organisasi, dan Tata Kerja Lembaga Pemerintah Non Kementerian sebagaimana telah beberapa kali diubah, terakhir dengan Peraturan Presiden Nomor 145 Tahun 2015 tentang Perubahan Kedelapan atas Keputusan Presiden Nomor 103 Tahun 2001 tentang Kedudukan, Tugas, Fungsi, Kewenangan, Susunan Organisasi, dan Tata Kerja Lembaga Pemerintah Non Kementerian (Lembaran Negara Republik Indonesia Tahun 2015 Nomor 322);
7. Peraturan Menteri Dalam Negeri Nomor 44 Tahun 2016 tentang Kewenangan Desa (Berita Negara Republik Indonesia Tahun 2016 Nomor 1037);
8. Keputusan Kepala Perpustakaan Nasional Nomor 3 Tahun 2001 tentang Organisasi dan Tata Kerja

Perpustakaan Nasional sebagaimana telah diubah dengan Peraturan Kepala Perpustakaan Nasional Nomor 1 Tahun 2012 tentang Perubahan atas Keputusan Kepala Perpustakaan Nasional Nomor 3 Tahun 2001 tentang Organisasi dan Tata Kerja Perpustakaan Nasional;

**MEMUTUSKAN:**

Menetapkan : PERATURAN KEPALA PERPUSTAKAAN NASIONAL TENTANG STANDAR NASIONAL PERPUSTAKAAN DESA/KELURAHAN.

**Pasal 1**

Standar Nasional Perpustakaan Desa/Kelurahan tercantum dalam Lampiran yang merupakan bagian tidak terpisahkan dari Peraturan Kepala ini.

**Pasal 2**

Standar Nasional Perpustakaan Desa/Kelurahan sebagaimana dimaksud dalam Pasal 1 mencakup:

- a. standar koleksi perpustakaan;
- b. standar sarana dan prasarana perpustakaan;
- c. standar pelayanan perpustakaan;
- d. standar tenaga perpustakaan;
- e. standar penyelenggaraan perpustakaan; dan
- f. standar pengelolaan perpustakaan.

**Pasal 3**

Setiap penyelenggara perpustakaan desa/kelurahan wajib berpedoman pada Standar Nasional Perpustakaan Desa/Kelurahan.

Pasal 4

Peraturan Kepala ini mulai berlaku pada tanggal diundangkan.

Agar setiap orang mengetahuinya, memerintahkan pengundangan Peraturan Kepala ini dengan penempatannya dalam Berita Negara Republik Indonesia.

Ditetapkan di Jakarta  
pada tanggal 27 Maret 2017

KEPALA PERPUSTAKAAN NASIONAL REPUBLIK  
INDONESIA,

ttd.

MUHAMMAD SYARIF BANDO

Diundangkan di Jakarta pada tanggal 16 Mei 2017

DIREKTUR JENDERAL

PERATURAN PERUNDANG-UNDANGAN KEMENTERIAN HUKUM DAN  
HAK ASASI MANUSIA REPUBLIK INDONESIA,

ttd.

WIDODO EKATJAHJANA

BERITA NEGARA REPUBLIK INDONESIA TAHUN 2017 NOMOR 697

Salinan sesuai dengan aslinya

PERPUSTAKAAN NASIONAL RI  
Kepala Biro Hukum dan Perencanaan,

ttd.

Joko Santoso



## LAMPIRAN

### PERATURAN KEPALA PERPUSTAKAAN NASIONAL REPUBLIK INDONESIA NOMOR 6 TAHUN 2017 TENTANG STANDAR NASIONAL PERPUSTAKAAN DESA/ KELURAHAN

#### STANDAR NASIONAL PERPUSTAKAAN DESA/KELURAHAN

1. Ruang Lingkup  
Standar Nasional Perpustakaan Desa/Kelurahan ini meliputi standar koleksi, sarana dan prasarana, pelayanan, tenaga, penyelenggaraan, dan pengelolaan perpustakaan. Standar ini berlaku pada perpustakaan umum di tingkat desa/kelurahan.
2. Istilah dan Definisi
  - a. Perpustakaan  
Institusi pengelola koleksi karya tulis, karya cetak, dan/atau karya rekam secara profesional dengan sistem yang baku guna memenuhi kebutuhan pendidikan, penelitian, pelestarian, informasi, dan rekreasi bagi pemustaka.
  - b. Perpustakaan Desa/Kelurahan  
Perpustakaan yang diselenggarakan oleh pemerintah desa/ kelurahan yang mempunyai tugas pokok melaksanakan pengembangan perpustakaan di wilayah desa/kelurahan serta melaksanakan layanan perpustakaan kepada masyarakat umum yang tidak membedakan usia, ras, agama, status sosial ekonomi dan gender.
  - c. Koleksi perpustakaan  
Semua informasi dalam bentuk karya cetak dan/atau karya rekam dalam berbagai media yang mempunyai nilai pendidikan, yang dihimpun, diolah, dan dilayankan.
  - d. Pemustaka  
Pengguna perpustakaan, yaitu perseorangan, kelompok orang, masyarakat, atau lembaga yang memanfaatkan fasilitas layanan perpustakaan.
  - e. Pelayanan pemustaka  
Pelayanan yang langsung berhubungan dengan pemustaka atau pemakai jasa perpustakaan mencakup pelayanan sirkulasi dan pelayanan referensi.

- f. Pelayanan teknis  
Pelayanan yang tidak langsung berhubungan dengan pemustaka yang mencakup pengadaan dan pengolahan bahan perpustakaan untuk terselenggaranya pelayanan pemustaka.
3. Koleksi Perpustakaan
- a. Jumlah koleksi  
Perpustakaan memiliki jumlah koleksi paling sedikit 1.000 judul.
  - b. Kemutakhiran koleksi  
Perpustakaan memiliki koleksi terbaru (lima tahun terakhir) paling sedikit 10% dari jumlah koleksi.
  - c. Jenis koleksi
    - 1) Perpustakaan memiliki jenis koleksi anak, koleksi remaja, dewasa, koleksi referensi, surat kabar dan majalah.
    - 2) Koleksi perpustakaan terdiri dari berbagai disiplin ilmu sesuai kebutuhan masyarakat.
  - d. Koleksi referensi  
Koleksi referensi paling sedikit terdiri dari Ensiklopedia, dan kamus.
  - e. Pengolahan bahan perpustakaan  
Pengolahan bahan perpustakaan dilakukan dengan sederhana. Proses pengolahan bahan perpustakaan dilakukan melalui pencatatan dalam buku induk, deskripsi bibliografis, dan klasifikasi.
  - f. Perawatan koleksi
    - 1) Pengendalian kondisi ruangan (cahaya kelembaban)  
Untuk mengendalikan kondisi ruangan, perpustakaan menjaga kebersihan.
    - 2) Perbaikan bahan perpustakaan  
Perpustakaan melakukan perbaikan bahan pustaka yang sudah rusak secara sederhana.
  - g. Pinjaman per eksemplar (*turnover stock*)  
Frekuensi peminjaman koleksi paling sedikit 0,125 per eksemplar per tahun (jumlah transaksi pinjaman dibagi dengan jumlah seluruh koleksi perpustakaan).

Contoh Perhitungan Jumlah eksemplar:

No.	Jumlah Penduduk (jiwa)	Jumlah Eksemplar	Keterangan
1	< 5.000	625	
2	5.001 -10.000	625 – 1.250	
3	10.001-15.000	1.250 – 2.500	
4	dst (kelipatan 1.000)		Penambahan 125 eksemplar

h. Koleksi per kapita

jumlah koleksi perpustakaan desa paling sedikit 1000 judul. Jumlah penambahan judul koleksi perpustakaan desa per tahun 0,2 per kapita.

Contoh Perhitungan penambahan Jumlah Koleksi per tahun:

No.	Jumlah Penduduk desa (jiwa)	Jumlah Koleksi tambahan/tahun
1	< 3.000	600
2	3.001 – 6.000	601 – 1.200
3	6.001 – 9.000	1.201 – 1.800
4	> 9.000 (setiap penambahan sampai 3.000 penduduk)	Penambahan berikutnya 600 Judul

i. Pengadaan bahan perpustakaan

Perpustakaan Desa/Kelurahan mengalokasikan anggaran pengadaan bahan perpustakaan paling sedikit 40% dari total anggaran perpustakaan.

4. Sarana dan Prasarana

a. Lokasi/lahan

- 1) Lokasi perpustakaan berada di lokasi yang strategis dan mudah dijangkau masyarakat; dan
- 2) Lahan perpustakaan di bawah kepemilikan dan/atau kekuasaan pemerintah desa dengan status hukum yang jelas.

b. Gedung

- 1) Luas bangunan gedung perpustakaan paling sedikit 56m<sup>2</sup> dan bersifat permanen yang memungkinkan pengembangan fisik secara berkelanjutan; dan
- 2) Gedung perpustakaan memenuhi standar keamanan, kesehatan, keselamatan, dan lingkungan.

c. Ruang perpustakaan

Ruang perpustakaan paling sedikit memiliki area koleksi, baca, dan staf yang ditata secara efektif dan efisien.

- d. Sarana perpustakaan
  - 1) Setiap perpustakaan wajib memiliki sarana penyimpanan koleksi, pelayanan perpustakaan, dan sarana kerja; dan
  - 2) Setiap perpustakaan memiliki sarana akses layanan perpustakaan dan informasi minimal berupa katalog.
  
- 5. Pelayanan Perpustakaan
  - a. Jam buka  
Jam buka perpustakaan paling sedikit 6 (enam) jam per hari.
  - b. Jenis pelayanan  
Jenis pelayanan paling sedikit layanan baca di tempat, sirkulasi, referensi, dan penelusuran informasi.
  - c. Pola pelayanan  
Pola pelayanan mengutamakan kebutuhan dan kepuasan pemustaka dengan memanfaatkan teknologi informasi dan komunikasi serta layanan perpustakaan keliling atau pengembangan layanan ekstensi.
  
- 6. Tenaga Perpustakaan
  - a. Jumlah tenaga  
Perpustakaan memiliki tenaga paling sedikit 2 orang.
  - b. Kualifikasi kepala perpustakaan  
Kepala perpustakaan paling rendah berlatar belakang pendidikan SLTA atau sederajat ditambah pendidikan dan pelatihan (diklat) perpustakaan.
  - c. Kualifikasi staf perpustakaan  
Staf perpustakaan paling rendah berlatar belakang pendidikan SLTA atau sederajat.
  - d. Pembinaan tenaga pengelola perpustakaan  
Pembinaan tenaga pengelola perpustakaan dengan cara mengikuti seminar, bimbingan teknis (bimtek), dan workshop kepustakawanan.
  
- 7. Penyelenggaraan Perpustakaan
  - a. Perpustakaan dibentuk oleh Pemerintah Desa/Kelurahan berdasarkan Keputusan Kepala Desa/kelurahan.
  - b. Perpustakaan memiliki koleksi, tenaga, sarana dan prasarana, serta sumber pendanaan.
  - c. Organisasi
    - 1) Perpustakaan Desa/Kelurahan merupakan satuan organisasi perpustakaan yang dipimpin oleh seorang Kepala Perpustakaan.
    - 2) Struktur organisasi perpustakaan paling sedikit terdiri dari:

- a) Kepala Perpustakaan;
- b) Pelayanan Teknis; dan
- c) Pelayanan Pemustaka

#### Struktur Organisasi Perpustakaan Desa/kelurahan

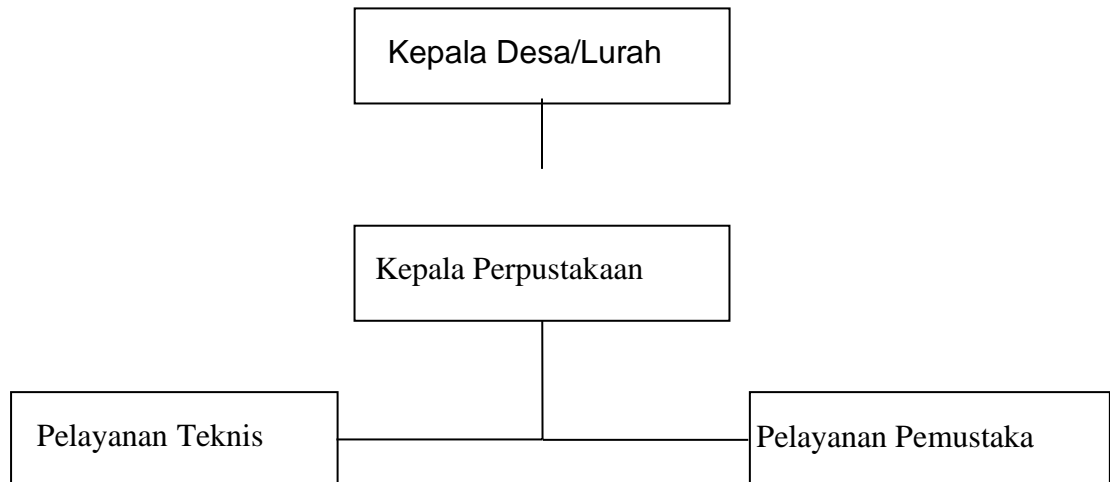

8. Pengelolaan Perpustakaan
  - a. Perencanaan
    - 1) Perencanaan perpustakaan dilakukan berdasarkan karakteristik, fungsi, dan tujuan perpustakaan serta dilakukan secara berkesinambungan.
    - 2) Perpustakaan menyusun rencana kerja tahunan dan program kerja bulanan.
  - b. Pelaksanaan
    - 1) Pelaksanaan perpustakaan dilakukan secara mandiri, efisien, efektif, dan akuntabel.
    - 2) Pelaksanaan perpustakaan memiliki prosedur yang baku.
  - c. Pengawasan
    - 1) Pengawasan perpustakaan meliputi supervisi, evaluasi, dan pelaporan.
    - 2) Supervisi dilakukan oleh pimpinan perpustakaan secara teratur dan berkesinambungan untuk menilai efisiensi, efektivitas, dan akuntabilitas perpustakaan.
  - d. Pelaporan
    - 1) Pelaporan dilakukan oleh pimpinan perpustakaan secara berkala disampaikan kepada pemerintah desa.
    - 2) Pelaporan berfungsi sebagai bahan evaluasi sesuai dengan indikator kinerja.
  - e. Penganggaran penyelenggaraan perpustakaan
    - 1) Perpustakaan menyusun rencana penganggaran secara berkesinambungan.

- 2) Pemanfaatan anggaran perpustakaan diperuntukan minimal untuk 3 komponen utama yaitu koleksi, pelayanan, dan tenaga perpustakaan
- 3) Anggaran perpustakaan desa secara rutin bersumber dari anggaran desa, anggaran perpustakaan kelurahan bersumber dari Anggaran Pendapatan dan Belanja Daerah dan dapat diperoleh dari sumber lain yang tidak mengikat.
- 4) Kepala Perpustakaan bertanggungjawab dalam pengusulan, pengelolaan, dan penggunaan anggaran.

KEPALA PERPUSTAKAAN NASIONAL  
REPUBLIK INDONESIA,

ttd.

MUHAMMAD SYARIF BANDO