

DAFTAR PUSTAKA

- Amelia, Rizqi.2018. Analisis Sistem Pengupahan Untuk Meningkatkan Kesejahteraan Karyawan Dalam Perspektif Ekonomi Islam (Studi Kasus Pada UD. Gemilang Blitar). Skripsi. Fakultas Ekonomi dan Bisnis Islam Institut Agama Islam Negeri (IAIN) Tulungagung: Tulungagung.
- Anindita, Anggi.2019. Peran Anggota Kelompok Wanita Tani (Kwt) Mandiri Dalam Perekonomian Keluarga Di Kelurahan Cepoko Kecamatan Gunungpati Kota Semarang. Undergraduate Thesis, Program Studi S1 Agribisnis Departemen Pertanian.
- Hidayah, Nailul. 2019. Peran Petani Perempuan Dalam Pengelolaan Produksi Pertanian Di Desa Sukodadi Kecamatan Kangkung Kabupaten Kendal. Skripsi. Fakultas Ilmu Sosial Dan Politik. Universitas Islam Negeri Walisongo Semarang:Semarang.
- Ifafah, Putri Lutfi.2018. *budidaya Bawang Merah*. Sukoharjo: Cv Graha Printama Selaras.
- Nur, Aisyiyah.2018. Pengaruh PRDB Sektor Pertanian, Jumlah angkatan kerja dan luas lahan terhadap penyerapan tenaga kerja sektor pertanian (Studi Empiris Kabupaten Magetan Periode 2007-2016). Universitas Muhammadiyah Ponogoro: Ponogoro.
- Damatun.Marlina. Ventje V. Rantung. 2017. Peran Tenaga Kerja Wanita Dalam Usahatani Hortikultura di Kelurahan Wailan, Tomohon Utara, Kota Tomohon. Vol 13. Nomor 1 A.
- Muharatun, Khudlaarin Avinita Kurnia.2012.Evaluasi Pelaksanaan Muatan Lokal Keterampilan Di Smp Negeri 15 Yogyakarta. Skripsi. Universitas Negeri Yogyakarta: Yogyakarta.
- Peraturan Pemerintah Nomor 78 Tahun 2015 Tentang Pengupahan.
- Suratiyah, Ken. 2015. *Ilmu Usahatani*. Jakarta: Penebar Swadaya.
- Theresia, Valentina, Anna Fariyanti, Netti Tinaprilla. 2019. Analisis Persepsi Petani Terhadap Penggunaan Benih Bawang Merah Lokal dan Impor di Kabupaten Cirebon, Jawa Barat. Vol. 12
- Undang-Undang Nomor 13 Tahun 2003 Tentang Ketenagakerjaan.
- Wahyuni, Sri, Erman Syarif, Rosmini Maru. 2020. Kehidupan Sosial Ekonomi

Petani Bawang Merah Batunoni Desa Batunoni Kecamatan Anggeraja
Kabupaten Enrekang. Vol 12.

Yuliana.2017. Efisiensi Ekonomi Penggunaan Faktor Produksi Pada
Usahatani Padi Di Kecamatan Wirosari Kabupaten Grobogan. Skripsi.
Fakultas Peternakan Dan Pertanian. Universitas : Grobongan

Zahasfana,Salinda Laila. 2017 . Curahan Tenaga Kerja Pada Usahatani Padi
Di Desa Gumelar Kecamatan Balung Kabupaten Jember. Skripsi.
Fakultas Pertanian. Universitas Jember: Jember

L

A

M

P

I

R

A

N

Lampiran 1. Peta Lokasi Penelitian

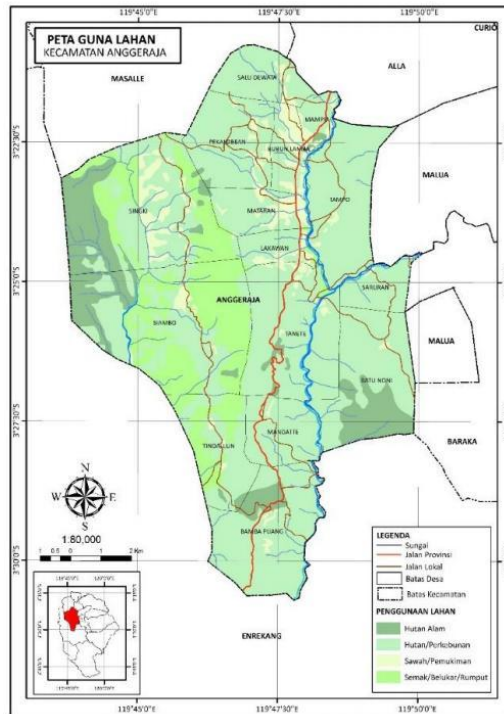

Gambar: Peta Kecamatan Anggeraja

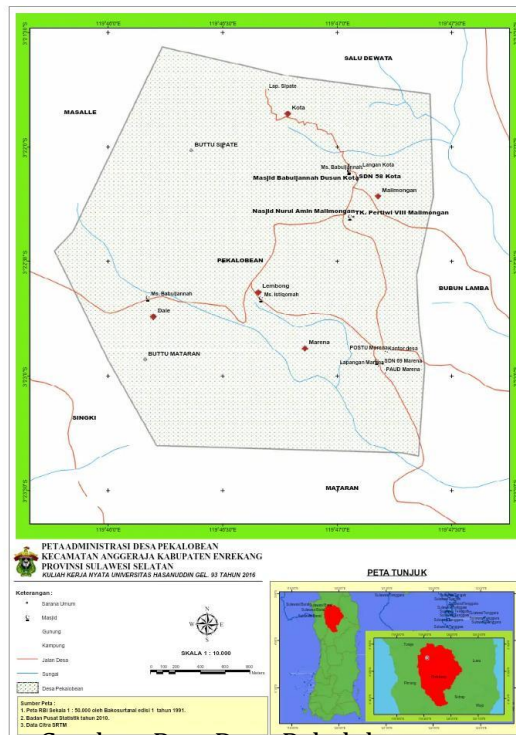

Gambar: Peta Desa Pekalobean

Lampiran 2. Kusioner Penelitian

Kusioner Penelitian
"Analisis Penggunaan Tenaga Kerja Wanita Pada Usahatani Bawang Merah Di
Desa Pekalobean, Kecamatan Anggeraja, Kabupaten Enrekang"

Oleh : Nur Cahyani /G021171026

Program Studi Agribisnis
Departemen Sosial Ekonomi Pertanian
Fakultas Pertanian
Universitas Hasanuddin

No. Responden:

Tanggal pengambilan data :

IDENTITAS PETANI RESPONDEN

1. Nama :
2. Umur :Tahun
3. Jenis Kelamin :

1	
---	--

 Laki-laki

2	
---	--

 Perempuan
4. Pendidikan
- 4.1 Tingkat Pendidikan :

1	
2	
3	

 Tidak Sekolah

4	
5	
6	

 SMA
SD/Sederajat
SMP
D1/D2/D3
S1
- 4.2 Lama Pendidikan :Tahun
5. Agama :

1	
2	
3	

 Islam

4	
5	

 Kristen
Hindu
Budha
Katolik
6. Pekerjaan :
 - a. Pokok

1	
2	
3	

 Petani

4	
5	

 PNS
Buruh
DII.....
Peternak
 - b. Sampingan

1	
2	
3	

 Petani

4	
5	

 PNS
Buruh
DII...
Peternak
7. Pengalaman Berusahatani :Tahun
8. Jumlah Tanggungan Keluarga :Orang
9. Luas Lahan :Ha
10. Status Kepemilikan

1	
2	
3	

 Milik
Sewa
Bagi Hasil
11. keanggotaan dalam kelompok: 1. Kelompok tani, 2.KUD, 3. dll
Nama kelompok tani :

KARAKTERISTIK RUMAH TANGGA RESPONDEN

NO	Nama	Umur	Jenis Kelamin	Status perkawinan	Pekerjaan		Pendidikan Formal
					Utama	Sampingan	

ANALISIS USAHATANI BAWANG MERAH PETANI RESPNDEN

1. Biaya Tenaga Kerja

No	Kegiatan	Jumlah Tenaga Kerja				Jam kerja	Hari Kerja	Biaya
		Pria	Wanita	Anak ²	Mesin			
1.	Pengolahan Lahan							
2.	Penanaman							
3.	Pengairan							
4.	Penyiangan							
5.	Pemupukan							
6.	Pemberantasan hama							
7.	Pemanenan							
8.	Pengerigan							

Alasan menggunakan tenaga kerja wanita

2. Sistem Pengupahan

No	Kegiatan	Borong	Harian	Premi	Alasan Memilih sistem Pengupahan
1.	Pengolahan Lahan				
2.	Penanaman				
3.	Pengairan				
4.	Penyiangan				
5.	Pemupukan				
6.	Pemberantasan hama				
6.	Pemberantasan hama				
7.	Pemanenan				
8.	Pengerigan				

Catatan penting

~ Terimakasih atas informasi yang telah diberikan ~

Lampiran 3. Karakteristik Petani Responden

No	Nama	Umur	Jenis Kelamin	Tingkat Pendidikan	Lama Pendidikan	Agama	Pekerjaan Pokok	Pekerjaan Sampingan	Lama Berusahatani	Jumlah Tanggungan Keluarga	Luas Lahan (Ha)	Jumlah Produksi (Ton)	Status Lahan
1	Ardi	32	L	SMA	12	Islam	Petani	-	10	3	1.50	23	Milik
2	Dasmin	43	L	Sd	4	Islam	Petani	-	30	4	1.00	16	Milik
3	Samsul	42	L	Smp	9	Islam	Petani	-	20	5	0.20	3,1	Milik
4	Rusdin	28	L	Sma	12	Islam	Petani	-	5	-	0.50	8	Milik
5	Mansyur	38	L	Sma	12	Islam	Petani	Dagang bakso	9	3	0.20	2,8	Milik
6	Herman	35	L	Sma	12	Islam	Petani	-	9	-	1.00	16,3	Milik
7	Asman	50	L	SMA	12	Islam	Petani	-	30	5	0.50	7,6	Milik
8	Hasan	50	L	Sma	12	Islam	Petani	-	30	5	0.40	6,1	Milik
9	Suparmin	40	L	SMP	9	Islam	Petani	-	25	3	1.00	15,5	Milik
10	Laga	35	L	Sma	12	Islam	Petani	-	20	2	0.50	7	Milik
11	Nassa	80	L	Sd	60	Islam	Petani	-	60	2	0.50	7,4	Milik
12	Hartono	32	L	S1	16	Islam	Petani	-	7	-	0.50	6,8	Milik
13	Zainal	37	L	Sma	12	Islam	Petani	-	23	3	0.50	6	Milik
14	Muhrim	30	L	Smp	9	Islam	Petani	-	7	3	0.50	6,9	Milik
15	Syariffuddin	43	L	Sma	12	Islam	Petani	-	25	7	0.60	9	Milik
16	Basri	30	L	Smp	9	Islam	Petani	-	7	1	0.40	6	Milik
17	Badaruddin	50	L	Sma	12	Islam	Petani	-	20	5	0.50	7,3	Milik

18	Iwan setiawan	35	L	Smp	9	Islam	Petani	-	10	3	0.50	7	Milik
19	Hardi	32	L	Sma	12	Islam	Petani	-	6	2	0.50	7,4	Milik
20	Hamid	48	L	Sma	12	Islam	Petani	-	23	6	1.50	25	Milik
21	Kasmidi	42	L	Sma	12	Islam	Petani	-	20	4	1.50	26,5	Milik
22	Ansar	39	L	Smp	7	Islam	Petani	-	5	-	0,35	5,3	Milik
23	Saipullah	30	L	S1	16	Islam	Petani	-	3	-	0.50	7	Milik
24	Arman	37	L	S1	16	Islam	Petani	-	9	5	0.70	10	Milik
25	Fian	20	L	Smp	12	Islam	Petani	-	9	0	0.20	3	Milik
26	Malik	40	L	Sma	12	Islam	Petani	-	20	1	1.00	17	Milik
27	Feri	25	L	Sma	12	Islam	Petani	-	7	-	0.50	7,5	Milik
28	Syamsuddin	28	L	S1	16	Islam	Petani	-	6	3	1.00	16,8	Milik
29	Salahuddin	38	L	Sma	12	Islam	Petani	-	20	3	1.00	16,2	Milik
30	Alfian	28	L	S1	16	Islam	Petani	-	6	-	0.50	7,5	Milik
31	Mono	40	L	S1	16	Islam	Petani	-	18	-	0.20	2,8	Milik
32	Mustarik	28	L	S1	16	Islam	Petani	-	6	-	0.50	7,4	Milik
33	Zulfikar	30	L	Sma	12	Islam	Petani	-	12	-	0.30	4,8	Milik
34	Agus	32	L	Sma	12	Islam	Petani	-	14	4	1.00	16,5	Milik
35	Aco	40	L	Sma	12	Islam	Petani	-	22	4	0.50	9	Milik

Lampiran 4. Analisis Curahan Tenaga Kerja Pada Usahatani Bawang Merah Dalam Proses Pengolahan Lahan Di Desa Pekalobean, Kecamatan Anggeraja, Kabupaten Enrekang.

No Resp.	Luas Lahan	Pengolahan Lahan									
		Jumlah Hari		Jumlah Jam		Pria		Wanita		Mesin	
		Pria	Mesin	Jam Pria	Jam Mesin	Jumlah	Hok	Jumlah	Hok	Jumlah	Hok
1	1.50	3	1	8	8	10	30			2	6
2	1.00	1	1	8	7	8	8			1	2,62
6	1.00	2	1	7	8	8	14			1	3
9	1.00	2	1	6	6	9	13,5			1	2,25
20	1.50	2	1	8	8	10	20			1	3
21	1.50	2	1	8	9	30	60			1	3,37
26	1.00	2	1	7	5	20	35			2	3,75
28	1.00	2	1	8	7	8	16			1	2,62
29	1.00	3	1	8	8	12	36			1	3
34	1.00	2	1	8	8	10	20			1	3
Total	11,5	21	10	76	74	125	252,5	0	0	12	32,62
Rata-Rata	1,15	2,1	1	7,6	7,4	12,5	25,25			1,2	3,26
3	0.20	0	1	0	4	0	0			1	1,5
4	0.50	2	1	5	5	10	12,5			2	3,75
5	0.20	1	1	5	4	3	1,87			1	1,5
7	0.50	1	1	6	6	5	3,7			1	2,25

8	0.40	1	1	5	5	5	3,12			1	1,87
10	0.50	1	1	8	6	8	8			1	2,25
11	0.50	1	1	8	7	10	10			1	2,62
12	0.50	1	1	8	7	7	7			1	2,62
13	0.50	1	1	8	5	6	6			1	1,87
14	0.50	1	1	8	6	8	8			1	2,25
15	0.60	1	1	8	8	6	6			1	3
16	0.40	1	1	5	4	6	3,75			1	1,5
17	0.50	2	1	8	6	4	8			1	2,25
18	0.50	1	1	8	7	4	4			1	2,62
19	0.50	2	1	8	5	3	6			1	1,87
22	0.35	1	1	5	4	5	3,12			1	1,5
23	0.50	1	1	8	7	4	4			1	2,62
24	0.70	1	1	8	8	7	7			1	3
25	0.20	1	1	8	3	2	2			1	1,12
27	0.50	1	1	8	5	7	7			2	3,75
30	0.50	1	1	8	6	5	5			1	2,25
31	0.20	1	1	6	4	2	1,5			1	1,5
32	0.50	1	1	8	7	6	6			1	2,62
33	0.30	1	1	5	5	4	2,5			1	1,87
35	0.50	1	1	8	6	4	4			1	2,25
Total	11,05	27	25	170	140	131	130,12	0	0	27	56,25
Rata-rata	0,442	1,08	1	6,8	5,6	5,24	5,20	0	0	1,08	2,25

Lampiran 5. Analisis Curahan Tenaga Kerja Pada Usahatani Bawang Merah Dalam Proses Penanaman Di Desa Pekalobean, Kecamatan Anggeraja, Kabupaten Enrekang.

No Resp.	Luas lahan	Penanaman							
		Jumlah Hari	Jumlah jam	Pria		Wanita		Mesin	
				Jumlah	HOK	Jumlah	HOK	Jumlah	HOK
1	1.50	1	5			35	17,5		
2	1.00	1	5			30	15		
6	1.00	1	5			25	12,5		
9	1.00	1	5			24	12		
20	1.50	1	5			34	17		
21	1.50	1	5			40	20		
26	1.00	1	5			40	20		
28	1.00	1	5			35	17,5		
29	1.00	1	5			30	15		
34	1.00	1	5			30	15		
Total	11,5	10	50			323	16150		
Rata-Rata	1,15	1	5			32,3	16,15		
3	0.20	1	4			8	3,2		
4	0.50	1	5			15	7,5		
5	0.20	1	4			6	2,4		
7	0.50	1	5			10	5		
8	0.40	1	5			18	9		
10	0.50	1	5			12	6		
11	0.50	1	5			13	6,5		
12	0.50	1	5			14	7		
13	0.50	1	5			15	7,5		
14	0.50	1	5			15	7,5		
15	0.60	1	5			17	8,5		
16	0.40	1	5			8	4		
17	0.50	1	5			13	6,5		
18	0.50	1	5			15	7,5		
19	0.50	1	5			10	5		
22	0.35	1	3			12	3,6		
23	0.50	1	5			15	7,5		
24	0.70	1	5			22	11		
25	0.20	1	5			8	4		
27	0.50	1	5			20	10		
30	0.50	1	5			15	7,5		
31	0.20	1	5			8	4		
32	0.50	1	5			13	6,5		
33	0.30	1	5			8	4		
35	0.50	1	5			15	7,5		
Total	11,05	25	121			325	98312,5		
Rata-rata	0,442	1	4,84			13	6,292		

Lampiran 6. Analisis Curahan Tenaga Kerja Pada Usahatani Bawang Merah Dalam Proses Penyiangan Di Desa Pekalobean, Kecamatan Anggeraja, Kabupaten Enrekang.

No Resp.	Luas lahan	Penyiangan							
		Jumlah Hari	Jumlah jam	Pria		Wanita		Mesin	
				Jumlah	HOK	Jumlah	HOK	Jumlah	HOK
1	1.50	1	5			15	7,5		
2	1.00	1	5			20	10		
6	1.00	2	4			4	3,2		
9	1.00	1	5			8	4		
20	1.50	1	5			10	5		
21	1.50	1	5			10	5		
26	1.00	1	5			13	6,5		
28	1.00	1	5			15	7,5		
29	1.00	1	5			15	7,5		
34	1.00	1	5			20	10		
Total	11,5	11	49			130	66,2		
Rata-Rata	1,15	1,1	4,9			13	6,62		
3	0.20	0	0			0	0		
4	0.50	1	5			8	4		
5	0.20	1	5			2	1		
7	0.50	1	5			4	2		
8	0.40	1	5			3	1,5		
10	0.50	1	5			3	1,5		
11	0.50	1	5			7	3,5		
12	0.50	1	5			5	2,5		
13	0.50	1	5			6	3		
14	0.50	1	5			5	2,5		
15	0.60	1	5			8	4		
16	0.40	1	4			4	1,6		
17	0.50	1	5			5	2,5		
18	0.50	1	5			7	3,5		
19	0.50	1	5			8	4		
22	0.35	1	4			4	1,6		
23	0.50	1	5			5	2,5		
24	0.70	1	5			12	6		
25	0.20	1	5			3	1,5		
27	0.50	1	5			5	2,5		
30	0.50	1	5			3	1,5		
31	0.20	1	5			3	1,5		
32	0.50	1	5			4	2		
33	0.30	1	5			5	2,5		
35	0.50	1	5			9	4,5		
Total	11,05	24	118			128	63,2		
Rata-rata	0,44	0,96	4,72			5,12	2,528		

Lampiran 7. Analisis Curahan Tenaga Kerja Pada Usahatani Bawang Merah Dalam Proses Pemberantasan Hama Dan Penyakit Di Desa Pekalobean, Kecamatan Anggeraja, Kabupaten Enrekang.

No Resp.	Luas lahan	Pemberantasan Hama dan Penyakit							
		Jumlah Hari	Jumlah jam	Pria		Wanita		Mesin	
				Jumlah	HOK	Jumlah	HOK	Jumlah	HOK
1	1.50	1	5			6	3		
2	1.00	1	5			20	10		
6	1.00	2	5			6	6		
9	1.00	0	0			0	0		
20	1.50	0	0			0	0		
21	1.50	0	0			0	0		
26	1.00	1	5			10	5		
28	1.00	1	5			20	10		
29	1.00	1	5			18	9		
34	1.00	1	5			15	7,5		
Total	11,5	8	35			95	50,5		
Rata-Rata	1,15	0,8	3,5			9,5	5,05		
3	0.20	1	5			8	4		
4	0.50	1	5			0	0		
5	0.20	1	5			2	1		
7	0.50	1	5			0	0		
8	0.40	1	5			4	2		
10	0.50	1	5			0	0		
11	0.50	1	5			8	4		
12	0.50	1	5			4	2		
13	0.50	1	5			5	2,5		
14	0.50	1	5			5	2,5		
15	0.60	1	5			6	3		
16	0.40	1	5			0	0		
17	0.50	1	5			0	0		
18	0.50	1	5			0	0		
19	0.50	1	5			0	0		
22	0.35	1	5			6	3		
23	0.50	1	5			0	0		
24	0.70	1	5			0	0		
25	0.20	1	5			3	1,5		
27	0.50	1	5			5	2,5		
30	0.50	1	5			3	1,5		
31	0.20	1	5			4	2		
32	0.50	1	5			0	0		
33	0.30	1	5			3	1,5		
35	0.50	1	5			0	0		
Total		25	125			66	33		
Rata-rata		1	5			2,64	1,32		

Lampiran 8 . Analisis Curahan Tenaga Kerja Pada Usahatani Bawang Merah Dalam Proses Pemanenan Di Desa Pekalobean, Kecamatan Anggeraja, Kabupaten Enrekang.

No Resp.	Luas lahan	Pemanenan							
		Jumlah Hari	Jumlah jam	Pria		Wanita		Mesin	
				Jumlah	HOK	Jumlah	HOK	Jumlah	HOK
1	1.50	1	5	20	12,5	30	15		
2	1.00	1	3	30	11,25	36	10,8		
6	1.00	1	5	15	9,375	25	12,5		
9	1.00	1	5	40	25	35	17,5		
20	1.50	1	5	40	25	30	15		
21	1.50	1	4	35	17,5	50	20		
26	1.00	1	4	40	20	40	16		
28	1.00	1	4	40	20	30	12		
29	1.00	1	4	30	15	20	8		
34	1.00	1	5	20	12,5	35	17,5		
Total	11,5	10	44	310	168,125	331	144,3		
Rata-Rata	1,15	1	4,4	31	16,8125	33,1	14,43		
3	0.20	1	3	30	11,25	26	7,8		
4	0.50	1	4	40	20	20	8		
5	0.20	1	3	10	3,75	20	6		
7	0.50	1	4	10	5	15	6		
8	0.40	1	5	15	9,375	20	10		
10	0.50	1	4	15	7,5	30	12		
11	0.50	1	5	13	8,125	26	13		
12	0.50	1	4	30	15	20	8		
13	0.50	1	5	20	12,5	15	7,5		
14	0.50	1	4	15	7,5	25	10		
15	0.60	1	4	30	15	25	10		
16	0.40	1	5	10	6,25	18	9		
17	0.50	1	5	20	12,5	25	12,5		
18	0.50	1	4	30	15	20	8		
19	0.50	1	5	30	18,75	20	10		
22	0.35	1	4	20	10	15	6		
23	0.50	1	5	20	12,5	25	12,5		
24	0.70	1	5	20	12,5	30	15		
25	0.20	1	3	10	3,75	20	6		
27	0.50	1	5	20	12,5	20	10		
30	0.50	1	5	15	9,375	25	12,5		
31	0.20	1	4	15	7,5	20	8		
32	0.50	1	5	20	12,5	25	12,5		
33	0.30	1	4	18	9	25	10		
35	0.50	1	5	30	18,75	20	10		
Total	11,05	25	109	506	275,875	550	240,3		
Rata-rata	0,442	1	4,36	20,24	11,035	22	9,612		

Lampiran 9. Analisis Curahan Tenaga Kerja Pada Usahatani Bawang Merah Dalam Proses Pasca panen Di Desa Pekalobean, Kecamatan Anggeraja, Kabupaten Enrekang.

No Resp.	Luas lahan	Pascapanen							
		Jumlah Hari	Jumlah jam	Pria		Wanita		Mesin	
				Jumlah	HOK	Jumlah	HOK	Jumlah	HOK
1	1.50	1	6			40	24		
2	1.00	1	8			20	16		
6	1.00	1	6			24	14,4		
9	1.00	1	5			26	13		
20	1.50	1	5			36	18		
21	1.50	1	5			50	25		
26	1.00	1	5			25	12,5		
28	1.00	1	8			20	16		
29	1.00	1	5			27	13,5		
34	1.00	1	5			30	15		
Total	11,5	10	58			298	167,4		
Rata-Rata	1,15	1	5,8			29,8	16,74		
3	0.20	1	4			18	7,2		
4	0.50	1	5			20	10		
5	0.20	1	4			12	4,8		
7	0.50	1	5			20	10		
8	0.40	1	5			16	8		
10	0.50	1	5			24	12		
11	0.50	1	5			20	10		
12	0.50	1	5			22	11		
13	0.50	1	5			20	10		
14	0.50	1	5			20	10		
15	0.60	1	5			25	12,5		
16	0.40	1	5			18	9		
17	0.50	1	5			30	15		
18	0.50	1	5			25	12,5		
19	0.50	1	5			30	15		
22	0.35	1	3			20	6		
23	0.50	1	5			25	12,5		
24	0.70	1	7			20	14		
25	0.20	1	4			12	4,8		
27	0.50	1	4			30	12		
30	0.50	1	8			10	8		
31	0.20	1	4			10	4		
32	0.50	2	8			18	28,8		
33	0.30	1	4			20	8		
35	0.50	1	5			25	12,5		
Total	11,05	26	125			510	267,6		
Rata-rata	0,442	1,04	5			20,4	10,704		

Lampiran 10. Analisis Upah Tenaga Kerja Pada Usahatani Bawang Merah Dalam Proses Pengolahan Lahan Di Desa Pekalobean, Kecamatan Anggeraja, Kabupaten Enrekang.

No Resp.	Luas lahan	Pengolahan Lahan											
		Jumlah Hari		Jumlah jam		Pria		Biaya tenaga kerja (Rp)	Upah/HOK (Rp)	Mesin		Biaya tenaga kerja (Rp)	Upah/HOK (Rp)
		Pria	Mesin	Pria	Mesin	Jumlah	HOK			Jumlah	HOK		
1	1.50	3	1	8	8	10	30	3.000.000	100.000	2	6	3.375.000	562.500
2	1.00	1	1	8	7	8	8	800.000	100.000	1	2,62	2.250.000	858.779
6	1.00	2	1	7	8	8	14	1.600.000	114.286	1	3	2.100.000	700.000
9	1.00	2	1	6	6	9	13,5	1.800.000	133.333	1	2,25	2.250.000	1.000.000
20	1.50	2	1	8	8	10	20	2.000.000	100.000	1	3	3.150.000	1.050.000
21	1.50	2	1	8	9	30	60	6.000.000	100.000	1	3,37	3.300.000	979.228
26	1.00	2	1	7	5	20	35	4.000.000	114.286	2	3,75	2.250.000	600.000
28	1.00	2	1	8	7	8	16	1.600.000	100.000	1	2,62	2.400.000	916.031
29	1.00	3	1	8	8	12	36	3.600.000	100.000	1	3	2.100.000	700.000
34	1.00	2	1	8	8	10	20	2.000.000	100.000	1	3	2.250.000	750.000
3	0.20	0	1	0	4	0	0			1	1,5	450.000	300.000
4	0.50	1	1	5	5	10	12,5	900.000	72.000	2	3,75	1.125.000	300.000
5	0.20	1	1	5	4	3	1,87	270.000	144.385	1	1,5	450.000	300.000
7	0.50	1	1	6	6	5	3,7	450.000	121.622	1	2,25	600.000	266.667
8	0.40	1	1	5	5	5	3,12	450.000	144.231	1	1,87	450.000	240.642
10	0.50	1	1	8	6	8	8	720.000	90.000	1	2,25	1.125.000	500.000
11	0.50	1	1	8	7	10	10	900.000	90.000	1	2,62	1.125.000	429.389
12	0.50	1	1	8	7	7	7	630.000	90.000	1	2,62	1.050.000	400.763
13	0.50	1	1	8	5	6	6	540.000	90.000	1	1,87	1.200.000	641.711
14	0.50	1	1	8	6	8	8	720.000	90.000	1	2,25	1.125.000	500.000
15	0.60	1	1	8	8	6	6	540.000	90.000	1	3	1.275.000	425.000
16	0.40	1	1	5	4	6	3,75	540.000	144.000	1	1,5	900.000	600.000
17	0.50	2	1	8	6	4	8	720.000	90.000	1	2,25	975.000	433.333
18	0.50	1	1	8	7	4	4	360.000	90.000	1	2,62	1.050.000	400.763
19	0.50	2	1	8	5	3	6	540.000	90.000	1	1,87	1.125.000	601.604
22	0.35	1	1	5	4	5	3,12	450.000	144.231	1	1,5	750.000	500.000
23	0.50	1	1	8	7	4	4	360.000	90.000	1	2,62	1.125.000	429.389
24	0.70	1	1	8	8	7	7	630.000	90.000	1	3	1.575.000	525.000
25	0.20	1	1	8	3	2	2	180.000	90.000	1	1,12	450.000	401.786
27	0.50	1	1	8	5	7	7	630.000	90.000	2	3,75	1.125.000	300.000
30	0.50	1	1	8	6	5	5	450.000	90.000	1	2,25	1.125.000	500.000
31	0.20	1	1	6	4	2	1,5	180.000	120.000	1	1,5	450.000	300.000
32	0.50	1	1	8	7	6	6	540.000	90.000	1	2,62	1.125.000	429.389
33	0.30	1	1	5	5	4	2,5	360.000	144.000	1	1,87	675.000	360.963
35	0.50	1	1	8	6	4	4	360.000	90.000	1	2,25	1.130.000	502.222
								38.820.000	3.536.373			48.980.000	18.705.160
								1.141.765	104.011			1.399.429	534.433

Lampiran 11. Analisis Upah Tenaga Kerja Pada Usahatani Bawang Merah Dalam Proses Penanaman Di Desa Pekalobean, Kecamatan Anggeraja, Kabupaten Enrekang.

No Resp.	Luas lahan	Penanaman					
		Jumlah Hari	Jumlah jam	Wanita		Biaya tenaga kerja (Rp)	Upah/HOK (Rp)
				Jumlah	HOK		
1	1.50	1	5	35	17,5	2.100.000	120.000
2	1.00	1	5	30	15	1.800.000	120.000
6	1.00	1	5	25	12,5	1.500.000	120.000
9	1.00	1	5	24	12	1.440.000	120.000
20	1.50	1	5	34	17	2.040.000	120.000
21	1.50	1	5	40	20	2.400.000	120.000
26	1.00	1	5	40	20	2.400.000	120.000
28	1.00	1	5	35	17,5	2.100.000	120.000
29	1.00	1	5	30	15	1.800.000	120.000
34	1.00	1	5	30	15	1.800.000	120.000
3	0.20	1	4	8	3,2	480.000	150.000
4	0.50	1	5	15	7,5	900.000	120.000
5	0.20	1	4	6	2,4	360.000	150.000
7	0.50	1	5	10	5	600.000	120.000
8	0.40	1	5	18	9	1.080.000	120.000
10	0.50	1	5	12	6	720.000	120.000
11	0.50	1	5	13	6,5	780.000	120.000
12	0.50	1	5	14	7	840.000	120.000
13	0.50	1	5	15	7,5	900.000	120.000
14	0.50	1	5	15	7,5	900.000	120.000
15	0.60	1	5	17	8,5	1.020.000	120.000
16	0.40	1	5	8	4	480.000	120.000
17	0.50	1	5	13	6,5	780.000	120.000
18	0.50	1	5	15	7,5	900.000	120.000

19	0.50	1	5	10	5	600.000	120.000
22	0.35	1	3	12	3,6	720.000	200.000
23	0.50	1	5	15	7,5	900.000	120.000
24	0.70	1	5	22	11	1.320.000	120.000
25	0.20	1	5	8	4	480.000	120.000
27	0.50	1	5	20	10	1.200.000	120.000
30	0.50	1	5	15	7,5	900.000	120.000
31	0.20	1	5	8	4	480.000	120.000
32	0.50	1	5	13	6,5	780.000	120.000
33	0.30	1	5	8	4	480.000	120.000
35	0.50	1	5	15	7,5	900.000	120.000
		25	121	325	98312,5	38.880.000	4.340.000
		1	4,84	13	6,292	1.110.857	124.000

Lampiran 12. Analisis Upah Tenaga Kerja Pada Usahatani Bawang Merah Dalam Proses Penyiangan Di Desa Pekalobean, Kecamatan Anggeraja, Kabupaten Enrekang.

No Resp.	Luas lahan	Penyiangan					
		Jumlah Hari	Jumlah jam	Wanita		Wanita	
				Jumlah	Jumlah	Biaya tenaga kerja (Rp)	Upah/HOK (Rp)
1	1.50	1	5	15	7,5	750.000	100.000
2	1.00	1	5	20	10	1.000.000	100.000
6	1.00	2	4	4	3,2	400.000	125.000
9	1.00	1	5	8	4	400.000	100.000
20	1.50	1	5	10	5	500.000	100.000
21	1.50	1	5	10	5	500.000	100.000
26	1.00	1	5	13	6,5	650.000	100.000
28	1.00	1	5	15	7,5	750.000	100.000
29	1.00	1	5	15	7,5	750.000	100.000
34	1.00	1	5	20	10	1.000.000	100.000
3	0.20						
4	0.50	1	5	8	4	400.000	100.000
5	0.20	1	5	2	1	100.000	100.000
7	0.50	1	5	4	2	200.000	100.000
8	0.40	1	5	3	1,5	150.000	100.000
10	0.50	1	5	3	1,5	150.000	100.000
11	0.50	1	5	7	3,5	350.000	100.000
12	0.50	1	5	5	2,5	250.000	100.000
13	0.50	1	5	6	3	300.000	100.000
14	0.50	1	5	5	2,5	250.000	100.000
15	0.60	1	5	8	4	400.000	100.000
16	0.40	1	4	4	1,6	200.000	125.000
17	0.50	1	5	5	2,5	250.000	100.000
18	0.50	1	5	7	3,5	350.000	100.000
19	0.50	1	5	8	4	400.000	100.000
22	0.35	1	4	4	1,6	200.000	125.000
23	0.50	1	5	5	2,5	250.000	100.000
24	0.70	1	5	12	6	600.000	100.000
25	0.20	1	5	3	1,5	150.000	100.000
27	0.50	1	5	5	2,5	250.000	100.000
30	0.50	1	5	3	1,5	150.000	100.000
31	0.20	1	5	3	1,5	150.000	100.000
32	0.50	1	5	4	2	200.000	100.000
33	0.30	1	5	5	2,5	250.000	100.000
35	0.50	1	5	9	4,5	450.000	100.000
Total	11,05	24	118	128	63,2	13.100.000	3.475.000
Rata-rata	0,44	0,96	4,72	5,12	2,528	385.294	102.206

Lampiran 13. Analisis Upah Tenaga Kerja Pada Usahatani Bawang Merah Dalam Proses Pemberantasan Hama Dan Penyakit Di Desa Pekalobean, Kecamatan Anggeraja, Kabupaten Enrekang.

No Resp.	Luas lahan	Pemberantasan Hama dan Penyakit					
		Jumlah Hari	Jumlah jam	Wanita		Upah	
				Jumlah	HOK	Biaya tenaga kerja (Rp)	Upah/HOK (Rp)
1	1.50	1	5	6	3	480.000	160.000
2	1.00	1	5	20	10	1600000	160000
6	1.00	2	5	6	6	960000	160000
9	1.00						
20	1.50						
21	1.50						
26	1.00	1	5	10	5	800000	160000
28	1.00	1	5	20	10	1600000	160000
29	1.00	1	5	18	9	1440000	160000
34	1.00	1	5	15	7,5	1200000	160000
3	0.20	1	5	8	4	640000	160000
4	0.50						
5	0.20	1	5	2	1	160000	160000
7	0.50	1	5	0	0		
8	0.40	1	5	4	2	320000	160000
10	0.50						
11	0.50	1	5	8	4	640000	160000
12	0.50	1	5	4	2	320000	160000
13	0.50	1	5	5	2,5	400000	160000
14	0.50	1	5	5	2,5	400000	160000
15	0.60	1	5	6	3	480000	160000
16	0.40						
17	0.50						
18	0.50						
19	0.50						
22	0.35	1	5	6	3	480000	160000
23	0.50						
24	0.70						
25	0.20	1	5	3	1,5	240000	160000
27	0.50	1	5	5	2,5	400000	160000
30	0.50	1	5	3	1,5	240000	160000
31	0.20	1	5	4	2	320000	160000
32	0.50						
33	0.30	1	5	3	1,5	240000	160000
35	0.50						
Total	11.05	25	125	66	33	13.360.000	3.360.000
Rata-rata	0.44	1	5	2,64	1,32	636.190	160.000

Lampiran 14. Analisis Upah Tenaga Kerja Pada Usahatani Bawang Merah Dalam Proses Pemanenan Di Desa Pekalobean, Kecamatan Anggeraja, Kabupaten Enrekang.

No Resp.	Luas lahan	Pemanenan									
		Jumlah Hari	Jumlah jam	Pria		Biaya Tenaga Kerja (Rp)	Upah/HOK (Rp)	Wanita		Biaya Tenaga Kerja (Rp)	Upah/HOK (Rp)
				Jumlah	Wanita			Jumlah	HOK		
1	1.50	1	5	20	12,5			30	15	1.500.000	100.000
2	1.00	1	3	30	11,25			36	10,8	1.800.000	166.667
6	1.00	1	5	15	9,375			25	12,5	1.250.000	100.000
9	1.00	1	5	40	25			35	17,5	1.750.000	100.000
20	1.50	1	5	40	25			30	15	1.500.000	100.000
21	1.50	1	4	35	17,5			50	20	2.500.000	125.000
26	1.00	1	4	40	20			40	16	2.000.000	125.000
28	1.00	1	4	40	20			30	12	1.500.000	125.000
29	1.00	1	4	30	15			20	8	1.000.000	125.000
34	1.00	1	5	20	12,5			35	17,5	1.750.000	100.000
3	0.20	1	3	30	11,25			26	7,8	1.300.000	166.667
4	0.50	1	4	40	20			20	8	1.000.000	125.000
5	0.20	1	3	10	3,75			20	6	1.000.000	166.667
7	0.50	1	4	10	5			15	6	750.000	125.000
8	0.40	1	5	15	9,375			20	10	1.000.000	100.000
10	0.50	1	4	15	7,5			30	12	1.500.000	125.000
11	0.50	1	5	13	8,125			26	13	1.300.000	100.000
12	0.50	1	4	30	15			20	8	1.000.000	125.000
13	0.50	1	5	20	12,5			15	7,5	750.000	100.000
14	0.50	1	4	15	7,5			25	10	1.250.000	125.000
15	0.60	1	4	30	15			25	10	1.250.000	125.000
16	0.40	1	5	10	6,25			18	9	900.000	100.000
17	0.50	1	5	20	12,5			25	12,5	1.250.000	100.000
18	0.50	1	4	30	15			20	8	1.000.000	125.000
19	0.50	1	5	30	18,75			20	10	1.000.000	100.000
22	0.35	1	4	20	10			15	6	750.000	125.000
23	0.50	1	5	20	12,5			25	12,5	1.250.000	100.000
24	0.70	1	5	20	12,5			30	15	1.500.000	100.000
25	0.20	1	3	10	3,75			20	6	1.000.000	166.667
27	0.50	1	5	20	12,5			20	10	1.000.000	100.000
30	0.50	1	5	15	9,375			25	12,5	1.250.000	100.000
31	0.20	1	4	15	7,5			20	8	1.000.000	125.000
32	0.50	1	5	20	12,5			25	12,5	1.250.000	100.000
33	0.30	1	4	18	9			25	10	1.250.000	125.000
35	0.50	1	5	30	18,75			20	10	1.000.000	100.000
Total	11,05	25	109	506	275,875			550	240,3	44.050.000	4.116.667
Rata-rata	0,44	1	4,36	20,24	11,035			22	9,612	1.258.571	117.619

Lampiran 15. Analisis Upah Tenaga Kerja Pada Usahatani Bawang Merah Dalam Proses Pasca panen Di Desa Pekalobean, Kecamatan Anggeraja, Kabupaten Enrekang.

No Resp.	Luas lahan	Pascapanen					
		Jumlah Hari	Jumlah jam	Wanita		Upah	
				Jumlah	HOK	Biaya Tenaga Kerja (Rp)	Upah/HOK (Rp)
1	1.50	1	6	40	24	2.400.000	100.000
2	1.00	1	8	20	16	1.200.000	75.000
6	1.00	1	6	24	14,4	1.440.000	100.000
9	1.00	1	5	26	13	1.560.000	120.000
20	1.50	1	5	36	18	2.160.000	120.000
21	1.50	1	5	50	25	3.000.000	120.000
26	1.00	1	5	25	12,5	1.500.000	120.000
28	1.00	1	8	20	16	1.200.000	75.000
29	1.00	1	5	27	13,5	1.620.000	120.000
34	1.00	1	5	30	15	1.800.000	120.000
3	0.20	1	4	18	7,2	1.080.000	150.000
4	0.50	1	5	20	10	1.200.000	120.000
5	0.20	1	4	12	4,8	720.000	150.000
7	0.50	1	5	20	10	1.200.000	120.000
8	0.40	1	5	16	8	960.000	120.000
10	0.50	1	5	24	12	1.440.000	120.000
11	0.50	1	5	20	10	1.200.000	120.000
12	0.50	1	5	22	11	1.320.000	120.000
13	0.50	1	5	20	10	1.200.000	120.000
14	0.50	1	5	20	10	1.200.000	120.000
15	0.60	1	5	25	12,5	1.500.000	120.000
16	0.40	1	5	18	9	1.080.000	120.000
17	0.50	1	5	30	15	1.800.000	120.000
18	0.50	1	5	25	12,5	1.500.000	120.000
19	0.50	1	5	30	15	1.800.000	120.000
22	0.35	1	3	20	6	1.200.000	200.000
23	0.50	1	5	25	12,5	1.500.000	120.000
24	0.70	1	7	20	14	1.200.000	85.714
25	0.20	1	4	12	4,8	720.000	150.000

27	0.50	1	4	30	12	1.800.000	150.000
30	0.50	1	8	10	8	600.000	75.000
31	0.20	1	4	10	4	600.000	150.000
32	0.50	2	8	18	28,8	1.080.000	37.500
33	0.30	1	4	20	8	1.200.000	150.000
35	0.50	1	5	25	12,5	1.500.000	120.000
Total	11.05	26	125	510	267,6	48.480.000	4.168.214
Rata-rata	0.44	1,04	5	20,4	10,704	1.385.143	119.092

Lampiran 16. Dokumentasi Wawancara Dengan Responden Di Desa Pekalobean, Kecamatan Anggeraja, Kabupaten Enrekang.



